

# **ESTADÍSTICA DEL PADRÓ MUNICIPAL D'HABITANTS DE CASTELLAR DEL VALLÈS**

**referent al 31 de desembre de 2023**

**REVISIÓ DEL PADRÓ MUNICIPAL:  
25.325 Habitants**

**EXTENSIÓ DE TERRITORI:  
45,07 km<sup>2</sup>**

# **Í N D E X**

## **1.- Resum numèric general municipal:**

- 1.1- Resum numèric general**
- 1.2- Altes**
- 1.3- Baixes**

## **2.- Nombre d'habitants i estructura de domicilis:**

- 2.1- Nombre d'habitants: per seccions**
- 2.2- Nombre d'habitants: per divisió territorial**
- 2.3- Estructura de domicilis: per divisió territorial, franges d'edat i sexe**
- 2.4- Estructura de domicilis: per seccions, franges d'edat i sexe**
- 2.5- Domicilis per nombre de persones: per divisió territorial**
- 2.6- Domicilis per nombre de persones: per seccions**

## **3.- Nombre d'habitatges:**

- 3.1- Per seccions**
- 3.2- Per divisió territorial**

## **4.- Dades població:**

- 4.1- Creixement natural de la població (1991-2023)**
- 4.2- Habitants de Dret de la població (1717-2023)**

## **5.- Piràmide d'edats de la població :**

- 5.1- A intervals d'1 any**
- 5.2- A intervals de 5 anys**
- 5.3- Piràmide a intervals de 5**
- 5.4- A intervals de 10 anys**
- 5.5- Piràmide a intervals de 10 anys**

## **6.- Titulació acadèmica:**

- 6.1- Per sexe**
- 6.2- Per grup d'edats**

## **7.- Estadística per país de nacionalitat:**

- 7.1- Estadística per país de nacionalitat**
- 7.2- Estadística per país de nacionalitat estrangera**
- 7.3- Estadística per nacionalitat: estrangers (10 primeres nacionalitats)**

## **8.- Estadística per:**

- 8.1- País de naixement**
- 8.2- Comparativa país de nacionalitat - naixement**
- 8.3- Província de naixement**
- 8.4- Municipi de naixement**

## **9.- Altes per naixements:**

- 9.1- Per divisió territorial**
- 9.2- Per seccions**

## **10.- Altes per canvi de residència i/o omissió:**

- 10.1- CR per províncies**
- 10.2- CR per municipis**
- 10.3- Altes per canvi de residència: resum de procedències**
- 10.4- Per omissió**
- 10.5- Total altes per zones i edats**

## **11.- Baixes per defuncions:**

- 11.1- Per edats**
- 11.2- Per seccions**
- 11.3- Per divisió territorial**

## **12.- Baixes per canvi de residència:**

- 12.1- Per províncies**
- 12.2- Per municipis**
- 12.3- Resum de destinacions**
- 12.4- Total baixes per zones i edats**

## **13.- Baixes per duplicitat i caducitat de Padró**

- 13.1- Per províncies**

## **14.- Baixes per inclusió indeguda (comparativa naixements- nacionalitat)**

- 14.1- Baixes per inclusió indeguda (comparativa país naixement i nacionalitat)**

## 1.1. Resum numèric general municipal

### Resum numèric general municipal

#### 1. Variacions en el número d'habitants

Conceptes			Total	Homes	Dones	
Població del municipi (segons Ajuntament) a	1/1/2023		<b>25.154</b>	<b>12.439</b>	<b>12.715</b>	
Diferència entre habitants Ajuntament - INE			4	7	3	
Població del municipi (segons INE) a			<b>25.150</b>	<b>12.432</b>	<b>12.718</b>	
Variacions per error en el sexe:						
	Altes			5		
	Baixes				5	
Altes des de	1/1/2023	a	31/12/2023	1.266	599	667
Baixes des de	1/1/2023	a	31/12/2023	1.091	557	534
Població del municipi (segons Ajuntament) a	1/1/2024		<b>25.325</b>	<b>12.479</b>	<b>12.846</b>	

#### referent al 31 de desembre de 2020

Conceptes	naixements		Canvis de residència			Omissions	
	Defuncions	altre municipi	espanyol	a l'estranger	duplicitat	caducitat	Inscip.indeguda
Altes de residents en el municipi	150	848		173			95
Baixes de residents en el municipi	188	748		38	3	7	107

#### 3. Alteracions municipals per canvi de domicili dins del municipi

Concepte	Total	Homes	Dones
Canvis de domicili (entre seccions del municipi)	708	343	365
Confirmació domicili (entre seccions del municipi)	60	32	28
Renovació padró estrangers (entre seccions del municipi)	112	52	60

## 1.2. Resum numèric general municipal: altes

### ALTES de residents en cada una de les seccions del municipi (Resum per sexe i causa d'alta)

Dist.	Secc.	Altes a la secció i al municipi							Alteracions municipals		
		Homes	Dones	Total	Causa de l'alta				Alteracions en la secció per canvi de domicili en el municipi		
					Naixement	Altre Mun.	Estranger	omissió			
									Homes	Dones	Totals
01	001	20	27	47	6	31	5	5	29	32	61
01	002	34	29	63	8	34	18	3	25	14	39
01	003	53	53	106	10	73	19	4	36	49	85
01	004	57	36	93	14	50	20	9	30	37	67
01	005	25	32	57	5	40	9	3	36	26	62
01	006	78	79	157	13	107	20	17	5	4	9
01	007	62	81	143	13	92	28	10	43	42	85
01	008	53	68	121	18	74	15	14	30	48	78
01	009	45	53	98	12	69	10	7	45	43	88
01	010	35	53	88	7	73	4	4	15	14	29
01	011	42	49	91	14	63	8	6	7	7	14
01	012	33	36	69	13	48	4	4	4	7	11
01	013	31	37	68	9	47	5	7	24	25	49
01	014	31	34	65	8	47	8	2	14	17	31
<b>Totals</b>		<b>599</b>	<b>667</b>	<b>1.266</b>	<b>150</b>	<b>848</b>	<b>173</b>	<b>95</b>	<b>343</b>	<b>365</b>	<b>708</b>

### 1.3. Resum numèric general municipal: baixes

#### BAIXES de residents en cada una de les seccions del municipi (Resum per sexe i causa de la baixa)

		Baixes a la secció i al municipi								
							causa de la baixa			
							Canvi de residència		altres baixes	
Dist.	Secció	Homes	Dones	Total	Defunció	Altre Mun.	Estranger	baixa per duplicitat	baixa per caducitat	Inscripció Indeguda
01	001	33	28	61	15	38	0	1	1	6
01	002	34	36	70	18	38	6	0	1	7
01	003	58	66	124	37	69	4	0	0	14
01	004	38	45	83	17	50	5	1	0	10
01	005	30	30	60	10	44	1	0	0	5
01	006	42	35	77	15	56	1	0	1	4
01	007	62	55	117	13	71	2	0	1	30
01	008	56	53	109	11	83	5	0	0	10
01	009	47	53	100	20	71	3	0	1	5
01	010	23	25	48	8	36	3	0	0	1
01	011	28	25	53	4	42	5	0	0	2
01	012	24	17	41	4	28	1	0	0	8
01	013	53	37	90	8	73	2	1	2	4
01	014	29	29	58	8	49	0	0	0	1
<b>Totals</b>		<b>557</b>	<b>534</b>	<b>1.091</b>	<b>188</b>	<b>748</b>	<b>38</b>	<b>3</b>	<b>7</b>	<b>107</b>

## 2.1. Nombre d'habitants: per seccions

Dist.	Secció	Descripció	HOMES	DONES	TOTAL
01	001	NORD (Casc antic)	592	639	1.231
01	002	NORD-EST (+ Virreina)	709	734	1.443
01	003	CENTRE-OEST	934	1.033	1.967
01	004	OEST (+ Can Barba)	1.038	1.060	2.098
01	005	CENTRE (Sud-Est)	880	919	1.799
01	006	CAN FONT-CA N'AV.-AIRE-SOL AB,C, POLÍG. INDUSTRIALS, DISSEMINATS, LES ARENES	992	983	1.975
01	007	CENTRE (Eixample)	1.204	1.255	2.459
01	008	CENTRE (Est)	1.040	1.153	2.193
01	009	SUD-EST (Eixample)	1.210	1.260	2.470
01	010	RESIDENCIAL CAN CARNER	728	749	1.477
01	011	SANT FELIU DEL RACÓ-EL RACÓ	708	616	1.324
01	012	AIRESOL-D - EL BALCÓ	614	569	1.183
01	013	CENTRE-SUD (Eixample)	969	1.054	2.023
01	014	EST (+ Fruïters)	861	822	1.683
<b>Totals</b>			<b>12.479</b>	<b>12.846</b>	<b>25.325</b>

## 2.2. Nombre d'habitants: per divisió territorial

Ent. Colec.	Ent. Sing.	Nucli o dissem.	Descripció	HOMES	DONES	TOTAL
00	01	01	Aire-sol A+B	117	114	231
00	01	02	Aire-sol C	189	177	366
00	01	03	Aire-sol D	224	203	427
00	02	01	Arenes (Les)	6	6	12
00	03	02	Can Carner- Can Bages	3	1	4
00	03	99	Polígons Industrials- Disseminat	27	18	45
00	04	01	Castellar del Vallès	9.603	10.118	19.721
00	04	02	Residencial Can Carner	321	359	680
00	04	99	Disseminat	35	47	82
00	05	01	Ca n'Avellaneda	341	326	667
00	05	02	Can Font	281	306	587
00	05	99	Disseminat	1	2	3
00	06	01	Virreina (La)	32	27	59
00	06	02	Fruiters (Els)	161	126	287
00	06	99	Disseminat	40	34	74
00	07	01	Racó (El)	409	357	766
00	07	02	Sant Feliu del Racó	266	227	493
00	07	03	Cal Joan Coix	12	10	22
00	07	99	Disseminat	21	22	43
00	08	01	Balcó (El)	390	366	756
<b>Totals</b>				<b>12.479</b>	<b>12.846</b>	<b>25.325</b>

### 2.3. Estructura de domicilis: per divisió territorial, franges d'edat i sexe

Ent. Colec.	Ent. Sing.	Nucli o dissem.	Descripció	1 dona sola (18-64 anys)	1 home sol (18-64 anys)	1 dona sola (>=65 anys)	1 home sol (>=65 anys)	Total dones soles	Total homes sols	> 65 anys (dones conviuen amb altres)	> 65 anys (homes conviuen amb altres)	Població total >=65 anys
			<b>Urbanització Aire-sol</b>									
00	01	01	Aire-sol A+B	3	1	1	1	4	2	13	15	30
00	01	02	Aire-sol C	3	11	5	3	8	14	42	35	85
00	01	03	Aire-sol D	2	13	8	1	10	14	27	31	67
			<b>Les Arenes</b>									0
00	02	01	Arenes (Les)	1	2	0	1	1	3	0	2	3
			<b>Polígons Industrials</b>									0
00	03	02	Polígon Industrial Can Carner	0	0	0	0	0	0	0	0	0
00	03	03	Polígon Industrial Pla de la Bruguera	0	0	0	0	0	0	0	0	0
00	03	99	Disseminats Pla de la Bruguera	1	0	0	0	1	0	5	5	10
			<b>Casc Urbà Castellar del Vallès</b>									0
00	04	01	Castellar del Vallès	365	449	494	158	859	607	1624	1447	3723
00	04	02	Residencial Can Carner	1	4	15	5	16	9	89	99	208
00	04	99	Disseminat	2	0	1	0	3	0	6	6	13
			<b>Urbanització Ca n'Avellaneda - Can Font</b>									0
00	05	01	Ca n'Avellaneda	4	15	6	7	10	22	45	51	109
00	05	02	Can Font	5	14	7	5	12	19	65	59	136
00	05	99	Disseminat	0	0	0	0	0	0	0	0	0
			<b>Urbanització La Virreina- Els Fruiters</b>									0
00	06	01	Virreina (La)	3	0	0	0	3	0	5	5	10
00	06	02	Fruiters (Els)	2	5	2	1	4	6	26	30	59
00	06	99	Disseminat	0	2	0	0	0	2	8	5	13
			<b>Agregat Sant Feliu del Racó i Urb. El Racó</b>									0
00	07	01	Racó (El)	7	24	6	5	13	29	35	55	101
00	07	02	Sant Feliu del Racó	8	29	4	4	12	33	18	21	47
00	07	03	Cal Joan Coix	0	1	1	0	1	1	2	3	6
00	07	99	Disseminat	1	0	0	0	1	0	4	4	8
			<b>Urbanització El Balcó</b>									0
00	08	01	Balcó (El)	8	19	8	3	16	22	31	30	72
<b>Total unitats familiars</b>				<b>416</b>	<b>589</b>	<b>558</b>	<b>194</b>	<b>974</b>	<b>783</b>	<b>2045</b>	<b>1903</b>	<b>4700</b>



## 2.4. Estructura de domicilis: per seccions, franges d'edat i sexe

Dist.	Secció	Descripció	1 dona sola (18-64 anys)	1 home sol (18-64 anys)	1 dona sola (>=65 anys)	1 home sol (>=65 anys)	Total dones soles	Total homes sols	Dones >= 65 anys (conviuen en parella/ altres)	Homes >= 65 anys (conviuen en parella/ altres)	Població totals >=65 anys
01	001	NORD (Casc antic)	21	30	35	13	56	43	121	104	273
01	002	NORD-EST (+ Virreina)	28	31	47	13	75	44	134	124	318
01	003	CENTRE-OEST	29	55	58	21	87	76	245	182	506
01	004	OEST (+ Can Barba)	36	53	63	18	99	71	181	156	418
01	005	CENTRE (Sud-Est)	27	25	62	23	89	48	198	189	472
01	006	CAN FONT-CA N'AV.-AIRE-SOL AB,C, POLÍG. INDUSTRIALS, DISSEMINATS, LES ARENES	19	43	20	17	39	60	176	173	386
01	007	CENTRE (Eixample)	67	86	51	21	118	107	162	140	374
01	008	CENTRE (Est)	57	64	76	12	133	76	183	167	438
01	009	SUD-EST (Eixample)	36	33	38	12	74	45	211	201	462
01	010	RESIDENCIAL CAN CARNER +(sud)	4	11	21	6	25	17	127	140	294
01	011	SANT FELIU DEL RACÓ-EL RACÓ	15	54	12	9	27	63	58	83	162
01	012	AIRE SOL-D - EL BALCÓ	10	32	16	4	26	36	58	61	139
01	013	CENTRE-SUD (Eixample)	50	47	39	15	89	62	88	83	225
01	014	EST (+ Fruiters)	17	25	20	10	37	35	103	100	233
<b>Total unitats familiars</b>			<b>416</b>	<b>589</b>	<b>558</b>	<b>194</b>	<b>974</b>	<b>783</b>	<b>2.045</b>	<b>1.903</b>	<b>4.700</b>

## 2.5. Nombre de persones per habitatge: per divisió territorial

Ent. Colec.	Ent. Sing.	Nucli o dissem.	Descripció	1 persona	2 persones	3 persones	4 persones	5 persones	6 persones	7 persones	8 persones	>=9 perones	Totals
			<b>Urbanització Aire-sol</b>										
00	01	01	Aire-sol A+B	6	18	16	17	3	5	3	1	0	69
00	01	02	Aire-sol C	22	43	28	26	9	4	0	0	0	132
00	01	03	Aire-sol D	24	35	45	36	7	2	1	0	0	150
			<b>Les Arenes</b>										
00	02	01	Arenes (Les)	4	3	1	0	0	0	0	0	0	8
			<b>Polígons Industrials</b>										
00	03	02	Polígon Industrial Can Carner - Can Bages	0	2	0	0	0	0	0	0	0	2
00	03	03	Polígon Industrial Pla de la Bruguera	0	0	0	0	0	0	0	0	0	0
00	03	99	Disseminats Pla de la Bruguera	1	2	0	1	1	1	1	1	1	9
			<b>Casc Urbà Castellar del Vallès</b>										
00	04	01	Castellar del Vallès	1466	2151	1590	1543	388	89	30	16	17	7.290
00	04	02	Residencial Can Carner	25	101	51	53	12	2	2	0	0	246
00	04	99	Disseminat	3	4	1	5	2	0	0	1	2	18
			<b>Urbanització Ca n'Avellaneda - Can Font</b>										
00	05	01	Ca n'Avellaneda	32	68	47	55	21	5	0	1	0	229
00	05	02	Can Font	31	59	48	38	8	5	4	1	2	196
00	05	99	Disseminat	0	0	1	0	0	0	0	0	0	1
			<b>Urbanització La Virreina- Els Fruiters</b>										
00	06	01	Virreina (La)	3	6	4	5	1	0	0	1	0	20
00	06	02	Fruiters (Els)	10	31	25	19	8	3	1	0	0	97
00	06	99	Disseminat	2	0	5	3	5	1	0	0	2	18
			<b>Agregat Sant Feliu del Racó i Urb. El Racó</b>										
00	07	01	Racó (El)	42	76	59	61	16	5	4	1	1	265
00	07	02	Sant Feliu del Racó	45	43	52	29	12	1	2	1	2	187
00	07	03	Cal Joan Coix	2	3	4	1	0	0	0	0	0	10
00	07	99	Disseminat	1	3	5	3	0	0	0	1	0	13
			<b>Urbanització El Balcó</b>										
00	08	01	Balcó (El)	38	62	66	64	17	4	6	0	0	257
<b>Total unitats familiars / habitatges ocupats</b>				<b>1757</b>	<b>2710</b>	<b>2048</b>	<b>1959</b>	<b>510</b>	<b>127</b>	<b>54</b>	<b>25</b>	<b>27</b>	<b>9.217</b>
<b>Total habitants</b>				<b>1757</b>	<b>5420</b>	<b>6144</b>	<b>7836</b>	<b>2550</b>	<b>762</b>	<b>378</b>	<b>200</b>	<b>278</b>	<b>25.325</b>

## 2.5. Nombre de persones per habitatge: per seccions

Dist.	Secció	Descripció	1 persona	2 persones	3 persones	4 persones	5 persones	6 persones	7 persones	8 persones	>=9 perones	Totals
01	001	NORD (Casc antic)	99	152	92	85	31	6	0	1	1	467
01	002	NORD-EST (+ Virreina)	120	157	120	105	31	9	2	0	1	545
01	003	CENTRE-OEST	163	216	153	131	32	12	5	3	3	718
01	004	OEST (+ Can Barba)	170	247	169	140	48	12	4	2	2	794
01	005	CENTRE (Sud-Est)	137	200	148	138	34	8	4	2	1	672
01	006	CAN FONT-CA N'AV.-AIRE-SOL AB,C, POLÍG. INDUSTRIALS, DISSEMINATS, LES ARENES	99	199	142	142	45	20	8	5	4	664
01	007	CENTRE (Eixample)	225	257	220	180	45	12	5	1	2	947
01	008	CENTRE (Est)	209	306	168	147	35	9	2	2	3	881
01	009	SUD-EST (Eixample)	119	256	203	212	51	12	2	0	3	858
01	010	RESIDENCIAL CAN CARNER (sud)	42	155	120	132	31	4	3	3	1	491
01	011	SANT FELIU DEL RACÓ-EL RACÓ	90	125	120	94	28	6	6	3	3	475
01	012	AIRESOL-D - EL BALCÓ	62	97	111	100	24	6	7	0	0	407
01	013	CENTRE-SUD (Eixample)	151	203	158	193	30	5	3	2	1	746
01	014	EST (+ Fruiters)	71	140	124	160	45	6	3	1	2	552
<b>Total unitats familiars/ habitatges ocupats</b>			<b>1.757</b>	<b>2.710</b>	<b>2.048</b>	<b>1.959</b>	<b>510</b>	<b>127</b>	<b>54</b>	<b>25</b>	<b>27</b>	<b>9.217</b>
<b>Total habitants</b>			<b>1.757</b>	<b>5420</b>	<b>6144</b>	<b>7836</b>	<b>2550</b>	<b>762</b>	<b>378</b>	<b>200</b>	<b>278</b>	<b>25.325</b>

Dist.	Secció	Descripció	Habitatges familiars	Habitatges col·lectius	Total habitatges ocupats	Habitatges buits	Totals	
01	001	NORD (Casc antic)	467			93	560	
01	002	NORD-EST (+ Virreina)	544			70	614	
01	003	CENTRE-OEST	715	3		111	829	
01	004	OEST (+ Can Barba)	795			96	891	
01	005	CENTRE (Sud-Est)	672			30	702	
01	006	CAN FONT-CA N'AV.-AIRE-SOL AB,C i POLÍG. INDUSTRIALS, DISSEMINATS, LES ARENES	662	1		155	818	
01	007	CENTRE (Eixample)	945			122	1067	
01	008	CENTRE (Est)	880			81	961	
01	009	SUD-EST (Eixample)	857	1		49	907	
01	010	R. CAN CARNER + rodalies	489			22	511	
01	011	ST FELIU DEL RACÓ-EL RACÓ	475			131	606	
01	012	AIRESOL-D - EL BALCÓ	407			67	474	
01	013	CENTRE-SUD (Eixample)	755			38	793	
01	014	EST (+ Fruïters)	549			40	589	
<b>Total habitatges</b>			<b>9212</b>	<b>5</b>	<b>9217</b>	<b>1105</b>	<b>10322</b>	<b>100,00%</b>
<b>Habitatges familiars</b>							<b>9212</b>	<b>89,25%</b>
<b>Habitatges plurifamiliars</b>							<b>5</b>	<b>0,05%</b>
<b>Habitatges buits i/o de segona residència</b>							<b>1105</b>	<b>10,71%</b>

### 3.2. Nombre d'habitatges: per divisió territorial

Ent. Colec.	Ent. Sing.	Nucli o dissem.	Descripció	Habitatges familiars	Habitatges col·lectius	Total habitatges ocupats	Habitatges buits	Totals	
			<b>Urbanització Airesol</b>						
00	01	01	Aire-sol A+B	69			17	86	
00	01	02	Aire-sol C	132			18	150	
00	01	03	Aire-sol D	150			30	180	
			<b>Les Arenes</b>						
00	02	01	Arenes (Les)	8			14	22	
			<b>Polígons Industrials</b>						
00	03	02	Polígon Industrial Can Carner	2			5	7	
00	03	03	Polígon Industrial Pla de la Bruguera	0			3	3	
00	03	99	Disseminats Pla de la Bruguera	9			6	15	
			<b>Casc Urbà Castellar del Vallès</b>						
00	04	01	Castellar del Vallès	7286	4		738	8028	
00	04	02	Residencial Can Carner	246			6	252	
00	04	99	Disseminat	18			6	24	
			<b>Urbanització Ca n'Avellaneda - Can Font</b>						
00	05	01	Ca n'Avellaneda	229			49	278	
00	05	02	Can Font	195	1		36	232	
00	05	99	Disseminat	1			1	2	
			<b>Urbanització La Virreina- Els Fruiters</b>						
00	06	01	Virreina (La)	20			1	21	
00	06	02	Fruiters (Els)	97			6	103	
00	06	99	Disseminat	18			1	19	
			<b>Agregat Sant Feliu del Racó i Urb. El Racó</b>						
00	07	01	Racó (El)	265			54	319	
00	07	02	Sant Feliu del Racó	187			76	263	
00	07	03	Cal Joan Coix	10			0	10	
00	07	99	Disseminat	13			1	14	
			<b>Urbanització El Balcó</b>						
00	08	01	Balcó (El)	257			37	294	
<b>Total habitatges</b>				<b>9212</b>	<b>5</b>	<b>9217</b>	<b>1105</b>	<b>10322</b>	<b>100,00%</b>
<b>Habitatges familiars ocupats</b>								<b>9212</b>	<b>89,25%</b>
<b>Habitatges plurifamiliars ocupats</b>								<b>5</b>	<b>0,05%</b>
<b>Habitatges buits i/o segona residència</b>								<b>1105</b>	<b>10,71%</b>

#### 4.1. Creixement demogràfic i natural de la població: a 31 de desembre

Habitants	ANYS																																
	1991	1992	1993	1994	1995	1996	1997	1998	1999	2000	2001	2002	2003	2004	2005	2006	2007	2008	2009	2010	2011	2012	2013	2014	2015	2016	2017	2018	2019	2020	2021	2022	2023
<b>Difinitius INE</b>							16224	16863	17444	18136	18644	18934	19475	20437	21202	22004	22626	23002	23129	23238	23363	23454	23440	23442	23633	23776	24036	24187	24488	24659	24933	25150	
Provisionals estadístiques Ajuntament	13822	14382	14942	15442	15794	16000	16550	17174	17721	18355	18833	19191	19640	20579	21399	22004	22714	23040	23176	23239	23396	23460	23444	23462	23633	23786	24046	24.187	24.489	24.662	24.937	25.154	25.325
<b>Definitius Ajuntament</b>					15845	16003	16565	17195	17677	18309	18734	19082	19640	20579	21358	21998	22621	23005	23117	23230	23370	23449	23440	23442	23633	23776	24036	24187	24488	24659	24933	25150	
<b>Naixements</b>	116		167		147	119	184	208	199	236	213	231	242	277	271	302	306	309	258	254	261	230	239	175	193	203	165	176	156	159	165	160	150
<b>Defuncions</b>	82		102		119	65	99	133	146	128	111	122	159	139	120	138	128	129	118	141	137	147	147	134	176	146	160	184	190	224	192	216	188
<b>Creixement natural</b>	34		65		28	54	85	75	53	108	102	109	83	138	151	164	178	180	140	113	124	83	92	41	17	57	5	-8	-34	-65	-27	-56	-38
<b>Immigrants (altes CR)</b>	433		654		626	171	791	953	1007	1057	1020	989	1245	1554	1577	1569	1399	1125	1073	1013	994	1004	812	923	972	1026	1105	1.070	1.224	1.075	1.192	1.165	1.021
<b>Emigrants (baixes CR)</b>	155		378		368	70	329	419	534	487	598	641	770	753	908	1087	861	886	1042	1004	952	997	909	942	765	933	844	909	885	837	883	883	786
<b>Creixement migratori</b>	278		276		258	101	462	534	473	570	422	348	475	801	669	482	538	239	31	9	42	7	-97	-19	207	93	261	161	339	238	309	282	235
<b>Creixement demogràfic</b>	312		341		286	155	547	609	526	678	524	457	558	939	820	646	716	419	171	122	166	90	-5	22	191	153	270	151	302	174	278	217	175

## 4.2. Habitants de Dret (1717 - 2018)

LA POBLACIÓ DE CASTELLAR DEL VALLES									
ANY	DATA REVISIÓ	DATA REVISIÓ	POBLACIÓ DE FET			POBLACIÓ DE DRET			POBLACIÓ (definitiva) INE
			Homes	Dones	TOTAL	Homes	Dones	TOTAL	
1717	31/12/1716	01/01/1717			<b>405</b>			405	<b>405</b>
1787	31/12/1786	01/01/1787			<b>850</b>			850	<b>850</b>
1857	31/12/1856	01/01/1857			<b>2670</b>			2670	<b>2670</b>
1860	31/12/1859	01/01/1860			<b>2544</b>			2544	<b>2544</b>
1879	31/12/1878	01/01/1879			<b>2975</b>	1466	1509	2975	<b>2975</b>
1887	31/12/1886	01/01/1887	1665	1682	<b>3347</b>	1574	1660	3234	<b>3347</b>
1900	31/12/1899	1/1/1900	1661	1850	<b>3511</b>	1687	1853	3540	<b>3511</b>
1910	31/12/1909	1/1/1910	1619	1835	<b>3454</b>	1660	1842	3502	<b>3454</b>
1920	31/12/1919	1/1/1920	1703	1882	<b>3585</b>	1728	1879	3607	<b>3585</b>
1926	31/12/1925	1/1/1926	1834	2007	<b>3841</b>	1838	2008	3846	<b>3841</b>
1930	31/12/1929	1/1/1930	1882	2031	<b>3913</b>	1825	1950	3775	<b>3913</b>
1932	31/12/1933	1/1/1934	1953	2108	<b>4061</b>	1904	2022	3926	<b>4061</b>
1936	31/12/1935	1/1/1936	2047	2210	<b>4257</b>	1965	2111	4076	<b>4257</b>
1940	31/12/1939	1/1/1940			<b>3780</b>			3780	<b>3780</b>
1941	31/12/1940	1/1/1941	1758	2138	<b>3896</b>	1856	2148	4004	<b>3896</b>
1945	31/12/1944	1/1/1945	1773	2123	<b>3896</b>	1821	2076	3897	<b>3896</b>
1950	31/12/1949	1/1/1950	1860	2069	<b>3929</b>	1855	2037	3892	<b>3929</b>
1955	31/12/1954	1/1/1955	2055	2285	<b>4340</b>	2048	2275	4323	<b>4340</b>
1960	31/12/1959	1/1/1960	2316	2542	<b>4858</b>	2278	2497	4775	<b>4858</b>
1965	31/12/1964	1/1/1965	2942	3161	<b>6103</b>	2813	3027	5840	<b>6103</b>
1970	31/12/1969	1/1/1970	3725	3958	<b>7683</b>	3711	3941	7652	<b>7683</b>
1975	31/12/1974	1/1/1975	4787	4887	<b>9674</b>	4827	4884	9711	<b>9674</b>
1976	31/12/1975	1/1/1976			<b>10268</b>				<b>10264</b>
1977	31/12/1976	1/1/1977							<b>11038</b>
1978	31/12/1977	1/1/1978	5565	5730	<b>11295</b>				<b>11295</b>
1979	31/12/1978	1/1/1979	5681	5865	<b>11546</b>				<b>11546</b>
1980	31/12/1979	1/1/1980							<b>11018</b>
1981	31/12/1980	1/1/1981			<b>11008</b>				<b>10934</b>
1982	31/12/1981	1/1/1982							<b>11144</b>
1983	31/12/1982	1/1/1983							<b>11531</b>
1984	31/12/1983	1/1/1984							<b>11840</b>
1985	31/12/1984	1/1/1985							<b>11940</b>
1986	31/12/1985	1/1/1986							<b>11480</b>

ANY	DATA REVISIÓ	DATA REVISIÓ	POBLACIÓ DEFINITIVA AJUNTAMENT			POBLACIÓ PROVISIONAL			POBLACIÓ (definitiva) INE
			Homes	Dones	TOTAL	Homes	Dones	TOTAL	
1987	31/12/1986	1/1/1987							<b>11830</b>
1988	31/12/1987	1/1/1988							<b>12113</b>
1989	31/12/1988	1/1/1989	6286	6355	<b>12641</b>				<b>12641</b>
1990	31/12/1989	1/1/1990	6544	6609	<b>13153</b>				<b>13153</b>
1991	31/12/1990	1/1/1991	6821	6844	<b>13665</b>				<b>13481</b>
1991	2/1/1991	1/3/1991	6853	6879	<b>13732</b>	any de renovació			
1992	31/12/1991	1/1/1992							<b>13822</b>
1993	31/12/1992	1/1/1993							<b>14382</b>
1994	31/12/1993	1/1/1994			<b>14938</b>	7467	7475	14942	<b>14942</b>
1995	31/12/1994	1/1/1995			<b>15438</b>	7721	7721	15442	<b>15442</b>
1996	31/12/1995	1/1/1996	7906	7939	<b>15845</b>	7893	7901	15794	<b>15845</b>
1997	31/12/1996	1/1/1997	7970	8033	<b>16003</b>	7970	8030	16000	<b>16003</b>
1998	31/12/1997	1/1/1998	8270	8295	<b>16565</b>	8264	8286	16550	<b>16224</b>
1999	31/12/1998	1/1/1999	8586	8609	<b>17195</b>	8576	8598	17174	<b>16863</b>
2000	31/12/1999	1/1/2000	8827	8850	<b>17677</b>	8849	8872	17721	<b>17444</b>
2001	31/12/2000	1/1/2001	9177	9132	<b>18309</b>	9200	9155	18355	<b>18136</b>
2002	31/12/2001	1/1/2002	9389	9345	<b>18734</b>	9439	9394	18833	<b>18644</b>
2003	31/12/2002	1/1/2003	9558	9524	<b>19082</b>	9613	9578	19191	<b>18934</b>
2004	31/12/2003	1/1/2004	9830	9810	<b>19640</b>	9797	9843	19640	<b>19475</b>
2005	31/12/2004	1/1/2005	10281	10298	<b>20579</b>	10281	10298	20579	<b>20437</b>
2006	31/12/2005	1/1/2006	10712	10646	<b>21358</b>	10733	10666	21399	<b>21202</b>
2007	31/12/2006	1/1/2007	11031	10967	<b>21998</b>	11037	10967	22004	<b>22004</b>
2008	31/12/2007	1/1/2008	11313	11308	<b>22621</b>	11359	11355	22714	<b>22626</b>
2009	31/12/2008	1/1/2009	11480	11525	<b>23005</b>	11498	11542	23040	<b>23002</b>
2010	31/12/2009	1/1/2010	11519	11598	<b>23117</b>	11549	11627	23176	<b>23129</b>
2011	31/12/2010	1/1/2011	11580	11650	<b>23230</b>	11585	11654	23239	<b>23238</b>
2012	31/12/2011	1/1/2012	11553	11817	<b>23370</b>	11571	11825	23396	<b>23363</b>
2013	31/12/2012	1/1/2013	11565	11884	<b>23449</b>	11577	11883	23460	<b>23454</b>
2014	31/12/2013	1/1/2014	11538	11902	<b>23440</b>	11542	11902	23444	<b>23440</b>
2015	31/12/2014	1/1/2015	11564	11878	<b>23442</b>	11576	11886	23462	<b>23442</b>
2016	31/12/2015	1/1/2016	11642	11991	<b>23633</b>	11642	11991	23633	<b>23633</b>
2017	31/12/2016	1/1/2017	11705	12071	<b>23776</b>	11710	12073	23783	<b>23776</b>
2018	31/12/2017	1/1/2018	11856	12180	<b>24036</b>	11860	12186	24046	<b>24036</b>
2019	31/12/2018	1/1/2019	11947	12240	<b>24187</b>	11947	12240	24187	<b>24187</b>
2020	31/12/2019	1/1/2020	12092	12396	<b>24488</b>	12093	12396	24489	<b>24488</b>
2021	31/12/2020	1/1/2021	12193	12466	<b>24659</b>	12193	12469	24662	<b>24659</b>
2022	31/12/2021	1/1/2022	12346	12587	<b>24933</b>	12348	12589	24937	<b>24933</b>
2023	31/12/2022	1/1/2023	12432	12718	<b>25150</b>	12439	12715	25154	<b>25150</b>
2024	31/12/2023	1/1/2024				12479	12846	25325	



### 5.1. Edats a intervals d'un any

EDATS	HOMES		DONES		TOTALS	
	Núm.	%	Núm.	%	Núm.	%
0	74	0,29%	79	0,31%	153	0
1	79	0,31%	76	0,30%	155	0,61%
2	96	0,38%	81	0,32%	177	0,70%
3	94	0,37%	90	0,36%	184	0,73%
4	108	0,43%	103	0,41%	211	0,83%
5	117	0,46%	105	0,41%	222	0,88%
6	111	0,44%	100	0,39%	211	0,83%
7	142	0,56%	105	0,41%	247	0,98%
8	131	0,52%	109	0,43%	240	0,95%
9	137	0,54%	123	0,49%	260	1,03%
10	141	0,56%	152	0,60%	293	1,16%
11	143	0,56%	119	0,47%	262	1,03%
12	150	0,59%	151	0,60%	301	1,19%
13	150	0,59%	146	0,58%	296	1,17%
14	170	0,67%	138	0,54%	308	1,22%
15	182	0,72%	172	0,68%	354	1,40%
16	196	0,77%	152	0,60%	348	1,37%
17	170	0,67%	164	0,65%	334	1,32%
18	182	0,72%	151	0,60%	333	1,31%
19	202	0,80%	188	0,74%	390	1,54%
20	194	0,77%	150	0,59%	344	1,36%
21	160	0,63%	160	0,63%	320	1,26%
22	153	0,60%	165	0,65%	318	1,26%
23	151	0,60%	145	0,57%	296	1,17%
24	133	0,53%	119	0,47%	252	1,00%
25	124	0,49%	119	0,47%	243	0,96%
26	125	0,49%	115	0,45%	240	0,95%
27	138	0,54%	109	0,43%	247	0,98%
28	119	0,47%	121	0,48%	240	0,95%
29	105	0,41%	117	0,46%	222	0,88%
30	124	0,49%	111	0,44%	235	0,93%
31	116	0,46%	137	0,54%	253	1,00%
32	151	0,60%	142	0,56%	293	1,16%
33	122	0,48%	126	0,50%	248	0,98%
34	132	0,52%	123	0,49%	255	1,01%
35	114	0,45%	138	0,54%	252	1,00%
36	123	0,49%	133	0,53%	256	1,01%
37	141	0,56%	130	0,51%	271	1,07%
38	142	0,56%	125	0,49%	267	1,05%
39	154	0,61%	144	0,57%	298	1,18%
40	143	0,56%	146	0,58%	289	1,14%
41	174	0,69%	155	0,61%	329	1,30%
42	184	0,73%	177	0,70%	361	1,43%
43	184	0,73%	203	0,80%	387	1,53%
44	216	0,85%	237	0,94%	453	1,79%
45	205	0,81%	248	0,98%	453	1,79%
46	224	0,88%	250	0,99%	474	1,87%
47	239	0,94%	259	1,02%	498	1,97%
48	253	1,00%	253	1,00%	506	2,00%
49	247	0,98%	257	1,01%	504	1,99%
50	243	0,96%	248	0,98%	491	1,94%
51	247	0,98%	238	0,94%	485	1,92%
52	227	0,90%	215	0,85%	442	1,75%

53	180	0,71%	196	0,77%	376	1,48%
54	191	0,75%	201	0,79%	392	1,55%
55	178	0,70%	190	0,75%	368	1,45%
56	208	0,82%	205	0,81%	413	1,63%
57	163	0,64%	173	0,68%	336	1,33%
58	188	0,74%	205	0,81%	393	1,55%
59	207	0,82%	187	0,74%	394	1,56%
60	162	0,64%	189	0,75%	351	1,39%
61	163	0,64%	168	0,66%	331	1,31%
62	159	0,63%	165	0,65%	324	1,28%
63	146	0,58%	179	0,71%	325	1,28%
64	155	0,61%	166	0,66%	321	1,27%
65	137	0,54%	144	0,57%	281	1,11%
66	137	0,54%	172	0,68%	309	1,22%
67	123	0,49%	138	0,54%	261	1,03%
68	142	0,56%	145	0,57%	287	1,13%
69	130	0,51%	141	0,56%	271	1,07%
70	121	0,48%	148	0,58%	269	1,06%
71	109	0,43%	133	0,53%	242	0,96%
72	112	0,44%	110	0,43%	222	0,88%
73	97	0,38%	100	0,39%	197	0,78%
74	111	0,44%	118	0,47%	229	0,90%
75	95	0,38%	112	0,44%	207	0,82%
76	96	0,38%	107	0,42%	203	0,80%
77	71	0,28%	87	0,34%	158	0,62%
78	62	0,24%	102	0,40%	164	0,65%
79	78	0,31%	85	0,34%	163	0,64%
80	70	0,28%	78	0,31%	148	0,58%
81	43	0,17%	63	0,25%	106	0,42%
82	49	0,19%	51	0,20%	100	0,39%
83	53	0,21%	71	0,28%	124	0,49%
84	20	0,08%	23	0,09%	43	0,17%
85	30	0,12%	48	0,19%	78	0,31%
86	31	0,12%	58	0,23%	89	0,35%
87	38	0,15%	55	0,22%	93	0,37%
88	31	0,12%	56	0,22%	87	0,34%
89	21	0,08%	51	0,20%	72	0,28%
90	26	0,10%	34	0,13%	60	0,24%
91	23	0,09%	43	0,17%	66	0,26%
92	12	0,05%	29	0,11%	41	0,16%
93	9	0,04%	23	0,09%	32	0,13%
94	6	0,02%	21	0,08%	27	0,11%
95	2	0,01%	14	0,06%	16	0,06%
96	3	0,01%	15	0,06%	18	0,07%
97	5	0,02%	14	0,06%	19	0,08%
98	2	0,01%	5	0,02%	7	0,03%
99	1	0,00%	2	0,01%	3	0,01%
100	1	0,00%	2	0,01%	3	0,01%
101	0	0,00%	2	0,01%	2	0,01%
102	0	0,00%	1	0,00%	1	0,00%
103	0	0,00%	1	0,00%	1	0,00%
104	0	0,00%	1	0,00%	1	0,00%
<b>Totals</b>	<b>12479</b>	<b>49,28%</b>	<b>12846</b>	<b>50,72%</b>	<b>25325</b>	<b>100,00%</b>

## 5.2. Edats a intervals de 5 anys

EDATS	HOMES		DONES		TOTALS	
	Núm.	%	Núm.	%	Núm.	%
0 a 4	451	-1,78%	429	1,69%	880	3,47%
5 a 9	638	-2,52%	542	2,14%	1180	4,66%
10 a 14	754	-2,98%	706	2,79%	1460	5,77%
15 a 19	932	-3,68%	827	3,27%	1759	6,95%
20 a 24	791	-3,12%	739	2,92%	1530	6,04%
25 a 29	611	-2,41%	581	2,29%	1192	4,71%
30 a 34	645	-2,55%	639	2,52%	1284	5,07%
35 a 39	674	-2,66%	670	2,65%	1344	5,31%
40 a 44	901	-3,56%	918	3,62%	1819	7,18%
45 a 49	1168	-4,61%	1267	5,00%	2435	9,62%
50 a 54	1088	-4,30%	1098	4,34%	2186	8,63%
55 a 59	944	-3,73%	960	3,79%	1904	7,52%
60 a 64	785	-3,10%	867	3,42%	1652	6,52%
65 a 69	669	-2,64%	740	2,92%	1409	5,56%
70 a 74	550	-2,17%	609	2,40%	1159	4,58%
75 a 79	402	-1,59%	493	1,95%	895	3,53%
80 a 84	235	-0,93%	286	1,13%	521	2,06%
85 a 89	151	-0,60%	268	1,06%	419	1,65%
90 a 94	76	-0,30%	150	0,59%	226	0,89%
95 a 99	13	-0,05%	50	0,20%	63	0,25%
100 a 104	1	0,00%	7	0,03%	8	0,03%
<b>Totals</b>	<b>12479</b>	<b>49,28%</b>	<b>12.846</b>	<b>50,72%</b>	<b>25.325</b>	<b>100,00%</b>

### 5.3. Piràmide d'edats a intervals de 5 anys

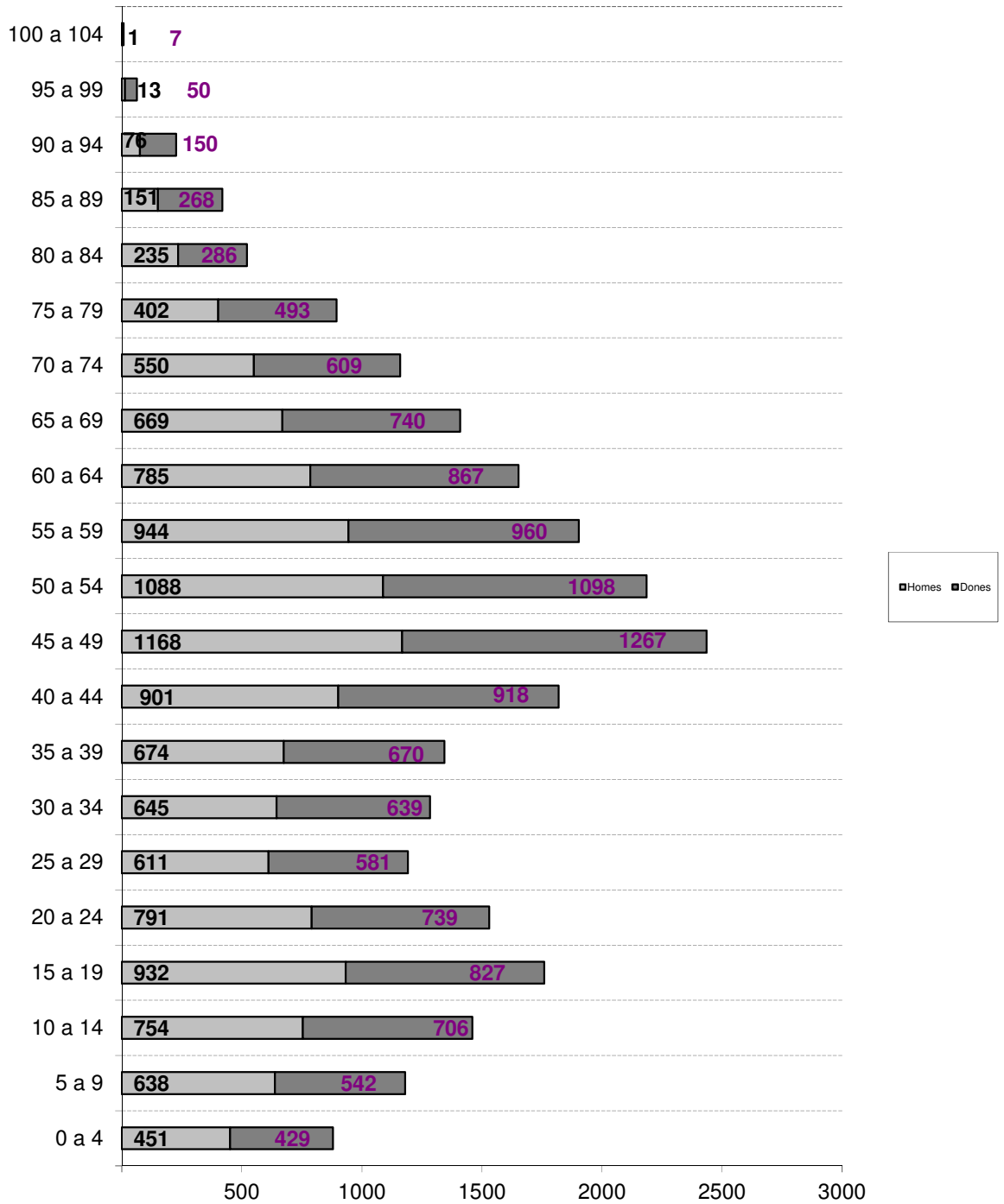

#### 5.4. Edats a intervals de 10 anys

EDATS	HOMES		DONES		TOTALS	
	Núm	%	Núm.	%	Núm.	%
<b>0 a 9</b>	1089	-4,30%	971	3,83%	2060	8,13%
<b>10 a 19</b>	1686	-6,66%	1533	6,05%	3219	12,71%
<b>20 a 29</b>	1402	-5,54%	1320	5,21%	2722	10,75%
<b>30 a 39</b>	1319	-5,21%	1309	5,17%	2628	10,38%
<b>40 a 49</b>	2069	-8,17%	2185	8,63%	4254	16,80%
<b>50 a 59</b>	2032	-8,02%	2058	8,13%	4090	16,15%
<b>60 a 69</b>	1454	-5,74%	1607	6,35%	3061	12,09%
<b>70 a 79</b>	952	-3,76%	1102	4,35%	2054	8,11%
<b>80 a 89</b>	386	-1,52%	554	2,19%	940	3,71%
<b>90 a 99</b>	89	-0,35%	200	0,79%	289	1,14%
<b>100 a 109</b>	1	0,00%	7	0,03%	8	0,03%
<b>Total</b>	<b>12479</b>	<b>-49,28%</b>	<b>12846</b>	<b>50,72%</b>	<b>25325</b>	<b>100,00%</b>

### 5.5. Gràfics edats a intervals de 10 anys

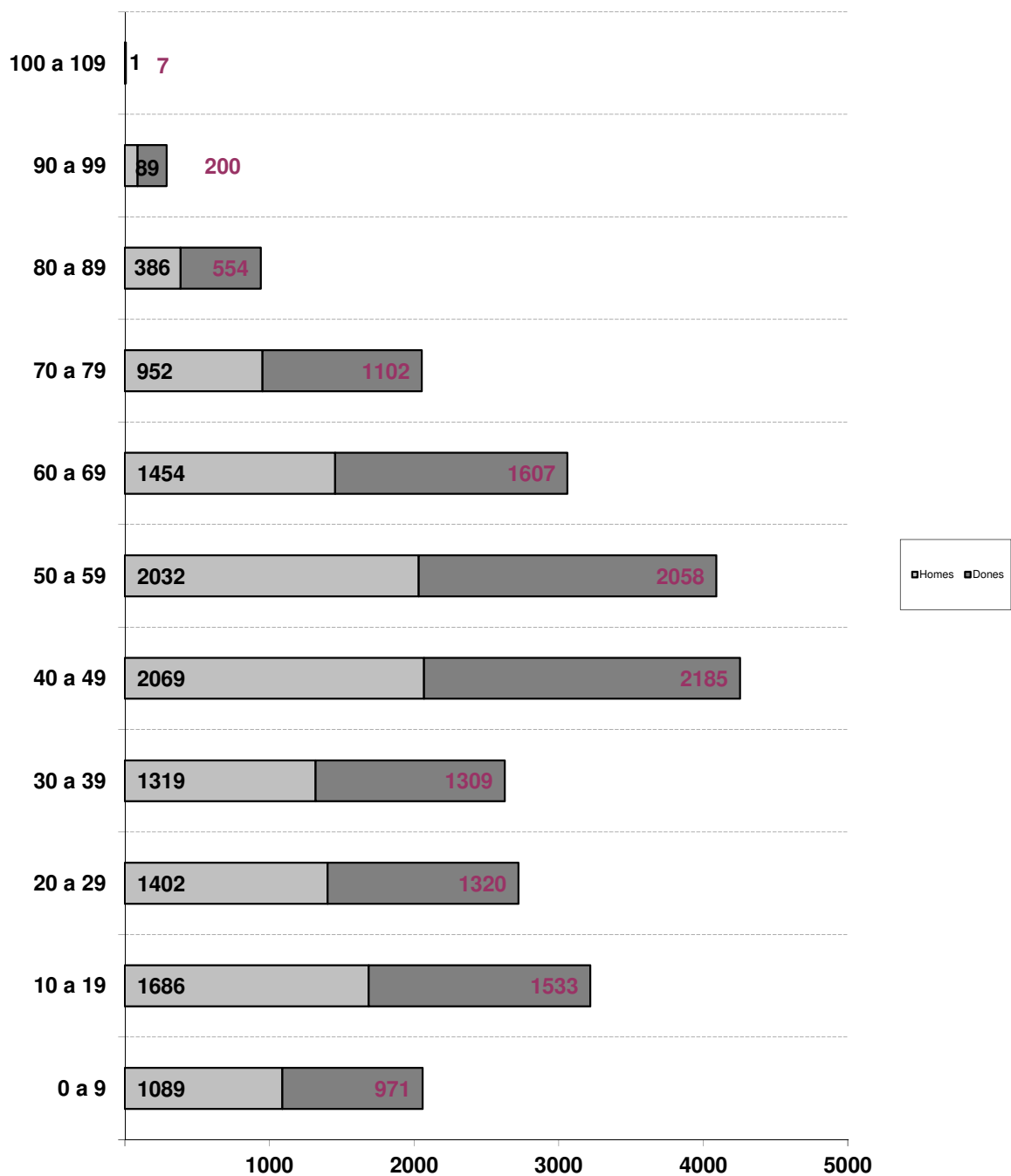

## 6.1. Titulació acadèmica per sexe

Codi	Titulació	Homes	Dones	Total	
0	No aplicable per ser menor de 16 anys	2220	2001	4221	
10	NO SAP LLEGIR NI ESCRIURE	10	39	49	
20	TITULACIÓ INFERIOR A GRADUAT ESCOLAR	931	1287	2218	
21	Sense estudis	3	8	11	
22	Ensenyament Primari incomplet. Cinc cursos d'EGB o equivalent o Certificat d'Escolaritat o equivalent	651	710	1361	
30	GRADUAT ESCOLAR O EQUIVALENT	1131	1091	2222	
31	Batxiller Elemental. Graduat Escolar. EGB completa. Primària completa. ESO. Formació professional bàsica	2027	1714	3741	
32	Formació Professional de Primer Grau. Formació professional de Grau Mitjà. Oficialia Industrial	1031	889	1920	
40	BATXILLER, FORMACIÓ PROFESSIONAL DE SEGON GRAU O TÍTOLS EQUIVALENTS O SUPERIORS	1569	1451	3020	
41	Formació Professional de Segon Grau. Formació professional de Grau Superior. Mestratge Industrial	424	470	894	
42	Batxiller Superior. BUP. Batxiller LOGSE	486	483	969	
43	Altres titulacions mitjanes(Auxiliar de Clínica, Secretariat, Programador d'informàtica. Auxiliar de vol. Diplomats en Arts i Oficis, etc..)	0	1	1	
44	Diplomats en Escoles Universitàries (Empresarials, Professorat d'EGB,ATS i similars)	460	792	1252	
45	Arquitecte o Enginyer Tècnic	125	25	150	
46	Llicenciat Universitari. Arquitecte o Enginyer Superior. Grau universitari	1103	1486	2589	
47	Titulats d'Estudis Superiors no Universitaris	16	18	34	
48	Doctorat i Estudis de postgrau o especialització per a Llicenciats. Màster universitari	292	381	673	
		12479	12846	25325	

## 6.2. Titulació acadèmica: per grups d'edats

TITULACIÓ ACADÈMICA	0-16 anys	>16-24 anys	25-44 anys	45-64 anys	>65	Total
No sap llegir ni escriure			5	6	38	49
Ensenyament primari incomplet. Cert. Escolaritat		28	166	524	654	1.372
Titulació inferior al Grau d'Escolaritat		4	121	491	1.602	2.218
FP primer grau.Oficialia industrial		279	604	867	170	1.920
Graduat Escolar, Batxillerat Elemental o equivalent		1.576	1.412	1.945	1.030	5.963
Batxillerat Superior o Formació Professional de 2n Grau. Mestria Industrial		613	1.368	2.301	601	4.883
Diplomat d'escoles universitàries		1	289	666	297	1.253
Licenciat universitari, arquitecte o enginyer superior.		122	1.272	1.102	243	2.739
Titulars d'estudis superiors no universitaris		1	19	13	1	34
Doctorat i estudis de postgrau o especialització		13	388	217	55	673
Població > 16 anys o altres	4.221					4.221
<b>TOTAL</b>	<b>4.221</b>	<b>2.637</b>	<b>5.639</b>	<b>8.126</b>	<b>4.653</b>	<b>25.325</b>



## 7.1. Estadística per país de nacionalitat

País nacionalitat	Homes	Dones	Total	%
101 ALBÀNIA	1	0	1	0,00%
126 ALEMANYA	4	4	8	0,03%
203 ALGÈRIA	0	1	1	0,00%
399 ALTRES PAÏSOS D'AMÈRICA	1	0	1	0,00%
124 ANDORRA	0	1	1	0,00%
340 ARGENTINA	29	28	57	0,23%
148 ARMÈNIA	3	3	6	0,02%
501 AUSTRÀLIA	0	1	1	0,00%
102 ÀUSTRIA	3	2	5	0,02%
442 AZERBAIDJAN	1	0	1	0,00%
138 BELARÚS	1	0	1	0,00%
103 BÈLGICA	7	8	15	0,06%
341 BOLÍVIA	20	31	51	0,20%
145 BÒSNIA I HERCEGOVINA	1	3	4	0,02%
342 BRASIL	8	21	29	0,11%
104 BULGÀRIA	15	14	29	0,11%
301 CANADÀ	2	1	3	0,01%
343 COLÒMBIA	65	73	138	0,54%
314 COSTA RICA	1	0	1	0,00%
315 CUBA	10	13	23	0,09%
107 DINAMARCA	1	0	1	0,00%
316 DOMINICA	2	0	2	0,01%
213 EGIPTE	2	0	2	0,01%
317 EL SALVADOR	1	2	3	0,01%
345 EQUADOR	17	13	30	0,12%
144 ESLOVAQUIA	0	1	1	0,00%
147 ESLOVÈNIA	1	2	3	0,01%
108 ESPANYA	11867	12180	24047	94,95%
302 ESTATS UNITS	2	6	8	0,03%
409 FILIPINES	0	1	1	0,00%
109 FINLÀNDIA	3	2	5	0,02%
110 FRANÇA	15	11	26	0,10%
216 GÀMBIA	3	2	5	0,02%
139 GEÒRGIA	7	4	11	0,04%
217 GHANA	3	1	4	0,02%
111 GRÈCIA	0	2	2	0,01%
218 GUINEA	1	0	1	0,00%
320 HAITÍ	0	1	1	0,00%
321 HONDURES	13	36	49	0,19%
112 HONGRIA	2	1	3	0,01%
410 ÍNDIA	5	0	5	0,02%
113 IRLANDA	1	0	1	0,00%
115 ITÀLIA	55	39	94	0,37%
443 KAZAKHSTAN	1	0	1	0,00%
221 KENYA	1	0	1	0,00%
136 LETÒNIA	2	3	5	0,02%
142 LITUÀNIA	1	2	3	0,01%
227 MALI	3	0	3	0,01%
228 MARROC	70	63	133	0,53%
230 MAURITÀNIA	0	2	2	0,01%
303 MÈXIC	3	10	13	0,05%
137 MOLDAVIA	1	0	1	0,00%
424 NEPAL	1	0	1	0,00%
323 NICARAGUA	2	3	5	0,02%
121 PAÏSOS BAIXOS	3	5	8	0,03%

426 PAKISTAN	28	13	41	0,16%
324 PANAMA	1	1	2	0,01%
347 PARAGUAI	5	9	14	0,06%
348 PERÚ	16	18	34	0,13%
122 POLÒNIA	1	6	7	0,03%
123 PORTUGAL	8	10	18	0,07%
125 REGNE UNIT	15	14	29	0,11%
326 REPÚBLICA DOMINICANA	4	7	11	0,04%
128 ROMANIA	26	50	76	0,30%
154 RÚSSIA	2	12	14	0,06%
328 SAINT LUCIA	1	0	1	0,00%
239 SENEGAL	9	3	12	0,05%
433 SIRIA	1	0	1	0,00%
434 SRI LANKA	1	0	1	0,00%
236 SUD-ÀFRICA	1	1	2	0,01%
132 SUÍSSA	0	3	3	0,01%
435 TAILÀNDIA	0	7	7	0,03%
248 TUNISIA	1	0	1	0,00%
143 TXÈQUIA	1	0	1	0,00%
135 UCRAÏNA	10	19	29	0,11%
350 URUGUAI	8	10	18	0,07%
351 VENEÇUELA	14	20	34	0,13%
437 VIETNAM	4	3	7	0,03%
344 XILE	10	0	10	0,04%
407 XINA	51	44	95	0,38%
<b>Total</b>	<b>12.479</b>	<b>12.846</b>	<b>25.325</b>	<b>100,00%</b>

7.2. Estadística per país de nacionalitat: estrangera

Nacionalitat	Homes	Dones	Totals	%
101 ALBANIA	1	0	1	0,00%
102 ÀUSTRIA	3	2	5	0,02%
103 BÈLGICA	7	8	15	0,06%
104 BULGÀRIA	15	14	29	0,11%
107 DINAMARCA	1	0	1	0,00%
108 ESPANYA	11.867	12.180	24.047	94,95%
109 FINLÀNDIA	3	2	5	0,02%
110 FRANÇA	15	11	26	0,10%
111 GRÈCIA	0	2	2	0,01%
112 HONGRIA	2	1	3	0,01%
113 IRLANDA	1	0	1	0,00%
115 ITÀLIA	55	39	94	0,37%
121 PAÏSOS BAIXOS	3	5	8	0,03%
122 POLONIA	1	6	7	0,03%
123 PORTUGAL	8	10	18	0,07%
124 ANDORRA	0	1	1	0,00%
125 REGNE UNIT	15	14	29	0,11%
126 ALEMANYA	4	4	8	0,03%
128 ROMANIA	26	50	76	0,30%
132 SUÏSSA	0	3	3	0,01%
135 UCRAÏNA	10	19	29	0,11%
136 LETÒNIA	2	3	5	0,02%
137 MOLDAVIA	1	0	1	0,00%
138 BELARUS	1	0	1	0,00%
139 GEORGIA	7	4	11	0,04%
142 LITUÀNIA	1	2	3	0,01%
143 TXEQUIA	1	0	1	0,00%
144 ESLOVÀQUIA	0	1	1	0,00%
145 BOSNIA I HERCEGOVINA	1	3	4	0,02%
147 ESLOVENIA	1	2	3	0,01%
148 ARMÈNIA	3	3	6	0,02%
154 RUSSIA	2	12	14	0,06%
<b>Total Europa</b>	<b>12.057</b>	<b>12.401</b>	<b>24.458</b>	<b>96,58%</b>
203 ALGERIA	0	1	1	0,00%
213 EGIPTE	2	0	2	0,01%
216 GAMBIA	3	2	5	0,02%
217 GHANA	3	1	4	0,02%
218 GUINEA	1	0	1	0,00%
221 KENYA	1	0	1	0,00%
227 MALI	3	0	3	0,01%
228 MARROC	70	63	133	0,53%
230 MAURITANIA	0	2	2	0,01%
236 SUD-ÀFRICA	1	1	2	0,01%
239 SENEGAL	9	3	12	0,05%
248 TUNISIA	1	0	1	0,00%
<b>Total Àfrica</b>	<b>94</b>	<b>73</b>	<b>167</b>	<b>0,66%</b>
301 CANADA	2	1	3	0,01%
302 ESTATS UNITS	2	6	8	0,03%
303 MÈXIC	3	10	13	0,05%
314 COSTA RICA	1	0	1	0,00%
315 CUBA	10	13	23	0,09%
316 DOMINICA	2	0	2	0,01%
317 EL SALVADOR	1	2	3	0,01%
320 HAITÍ	0	1	1	0,00%
321 HONDURES	13	36	49	0,19%
323 NICARAGUA	2	3	5	0,02%
324 PANAMA	1	1	2	0,01%
326 REPÚBLICA DOMINICANA	4	7	11	0,04%
328 SAINT LUCIA	1	0	1	0,00%
340 ARGENTINA	29	28	57	0,23%
341 BOLÍVIA	20	31	51	0,20%
342 BRASIL	8	21	29	0,11%
343 COLÒMBIA	65	73	138	0,54%
344 XILE	10	0	10	0,04%
345 EQUADOR	17	13	30	0,12%
347 PARAGUAI	5	9	14	0,06%
348 PERÚ	16	18	34	0,13%
350 URUGUAI	8	10	18	0,07%
351 VENEÇUELA	14	20	34	0,13%
399 ALTRES PAÏSOS D'AMÈRICA	1	0	1	0,00%
<b>Total Amèrica</b>	<b>235</b>	<b>303</b>	<b>538</b>	<b>2,12%</b>
407 XINA	51	44	95	0,38%
409 FILIPINES	0	1	1	0,00%
410 ÍNDIA	5	0	5	0,02%
424 NEPAL	1	0	1	0,00%
426 PAKISTAN	28	13	41	0,16%
433 SÍRIA	1	0	1	0,00%
434 SRI LANKA	1	0	1	0,00%
435 TAILÀNDIA	0	7	7	0,03%
437 VIETNAM	4	3	7	0,03%
442 AZERBAIDJAN	1	0	1	0,00%
443 KAZAKHSTAN	1	0	1	0,00%
<b>Total Àsia</b>	<b>93</b>	<b>68</b>	<b>161</b>	<b>0,64%</b>
501 AUSTRÀLIA	0	1	1	0,00%
<b>Total Oceania</b>	<b>0</b>	<b>1</b>	<b>1</b>	<b>0,00%</b>
<b>TOTALS</b>	<b>12.479</b>	<b>12.846</b>	<b>25.325</b>	<b>100,00%</b>

### 7.3. Estadística per nacionalitat: estrangers (10 primeres nacionalitats)

Núm. ordre	Nacionalitat	Homes	Dones	Totals	%
1	343 COLOMBIA	65	73	138	0,54%
2	228 MARROC	70	63	133	0,53%
3	407 XINA	51	44	95	0,38%
4	115 ITÀLIA	55	39	94	0,37%
5	128 ROMANIA	26	50	76	0,30%
6	340 ARGENTINA	29	28	57	0,23%
7	341 BOLÍVIA	20	31	51	0,20%
8	321 HONDURES	13	36	49	0,19%
9	426 PAKISTAN	28	13	41	0,16%
10	348 PERÚ	16	18	34	0,13%
11	351 VENEÇUELA	14	20	34	0,13%
Resta països estrangers		234	245	479	1,89%
<b>TOTAL</b>		<b>12.479</b>	<b>12.846</b>	<b>25.325</b>	<b>100,00%</b>

ESTRANGERS	612	666	1.278	5,05%
ESPANYOLS	11.867	12.180	24.047	94,95%
<b>Total Població</b>	<b>12.479</b>	<b>12.846</b>	<b>25.325</b>	<b>100,00%</b>

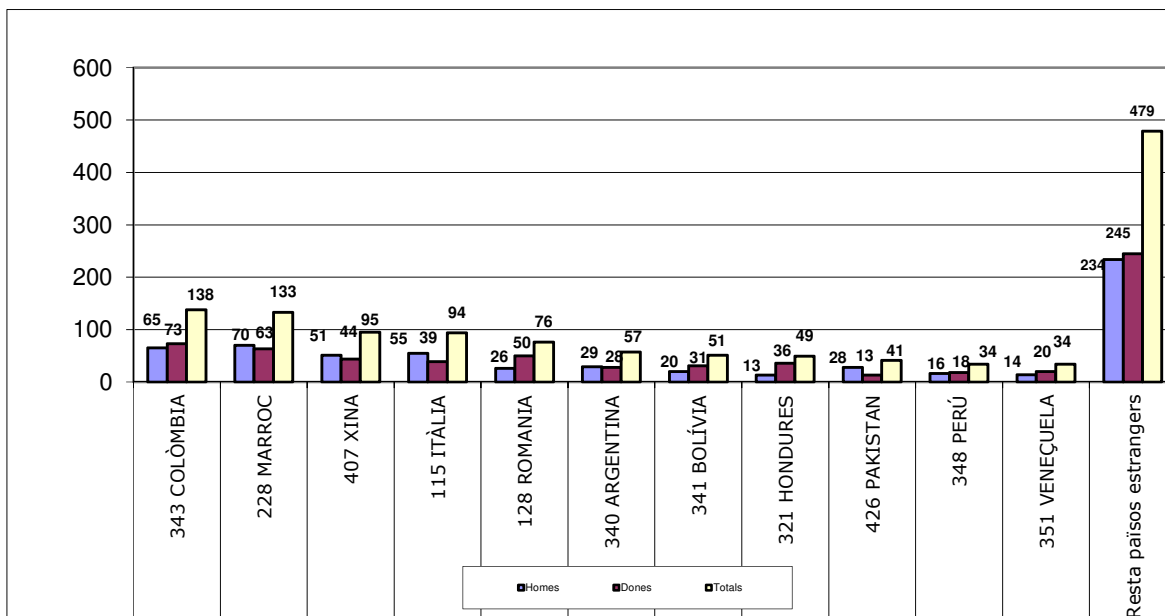

## 8.1. Estadística per país de naixement

País naixement	Homes	Dones	Totals	%
101-ALBANIA	1	0	1	0,00%
102-AUSTRIA	2	0	2	0,01%
103-BELGICA	9	12	21	0,08%
104-BULGARIA	13	14	27	0,11%
108-ESPANYA	11.531	11.694	23.225	91,71%
109-FINLANDIA	3	2	5	0,02%
110-FRANÇA	35	42	77	0,30%
111-GRECIA	0	2	2	0,01%
112-HONGRIA	2	1	3	0,01%
113-IRLANDA	2	1	3	0,01%
115-ITALIA	34	15	49	0,19%
121-PAISOS BAIXOS	7	9	16	0,06%
122-POLONIA	1	8	9	0,04%
123-PORTUGAL	7	13	20	0,08%
124-ANDORRA	5	3	8	0,03%
125-REGNE UNIT	17	16	33	0,13%
126-ALEMANYA	19	20	39	0,15%
128-ROMANIA	22	46	68	0,27%
132-SUISSA	6	9	15	0,06%
135-UCRAINA	10	23	33	0,13%
136-LETONIA	2	2	4	0,02%
137-MOLDAVIA	1	0	1	0,00%
138-BELARUS	1	0	1	0,00%
139-GEORGIA	8	4	12	0,05%
142-LITUANIA	1	1	2	0,01%
144-ESLOVAQUIA	0	1	1	0,00%
145-BOSNIA I HERCEGOVINA	3	3	6	0,02%
148-ARMENIA	3	3	6	0,02%
154-RUSSIA	7	12	19	0,08%
<b>Total Europa</b>	<b>11.752</b>	<b>11.956</b>	<b>23.708</b>	<b>93,62%</b>
203-ALGERIA	1	2	3	0,01%
210-CONGO	0	1	1	0,00%
211-COSTA D'IVORI	0	1	1	0,00%
213-EGIPTE	2	0	2	0,01%
214-ETIOPIA	2	0	2	0,01%
216-GAMBIA	2	1	3	0,01%
217-GHANA	3	1	4	0,02%
218-GUINEA	1	0	1	0,00%
220-GUINEA EQUATORIAL	0	1	1	0,00%
221-KENYA	1	0	1	0,00%
225-MADAGASCAR	2	0	2	0,01%
227-MALI	3	0	3	0,01%
228-MARROC	97	82	179	0,71%
230-MAURITANIA	1	2	3	0,01%
236-SUD-AFRICA	1	1	2	0,01%
239-SENEGAL	11	3	14	0,06%
248-TUNISIA	1	0	1	0,00%
<b>Total Àfrica</b>	<b>128</b>	<b>95</b>	<b>223</b>	<b>0,88%</b>

Pais naixement	Homes	Dones	Totals	%
301-CANADA	0	3	3	0,01%
302-ESTATS UNITS	3	9	12	0,05%
303-MEXIC	4	17	21	0,08%
314-COSTA RICA	3	2	5	0,02%
315-CUBA	28	44	72	0,28%
316-DOMINICA	3	1	4	0,02%
317-EL SALVADOR	2	4	6	0,02%
319-GUATEMALA	0	1	1	0,00%
320-HAITI	0	1	1	0,00%
321-HONDURES	14	43	57	0,23%
323-NICARAGUA	4	6	10	0,04%
324-PANAMA	2	2	4	0,02%
326-REPUBLICA DOMINICANA	11	30	41	0,16%
328-SAINT LUCIA	1	0	1	0,00%
340-ARGENTINA	91	69	160	0,63%
341-BOLIVIA	39	69	108	0,43%
342-BRASIL	14	38	52	0,21%
343-COLOMBIA	113	141	254	1,00%
344-XILE	15	7	22	0,09%
345-EQUADOR	46	58	104	0,41%
347-PARAGUAI	8	11	19	0,08%
348-PERU	53	63	116	0,46%
350-URUGUAI	20	34	54	0,21%
351-VENEÇUELA	31	52	83	0,33%
<b>Total Amèrica</b>	<b>505</b>	<b>705</b>	<b>1.210</b>	<b>4,78%</b>
407-XINA	37	52	89	0,35%
409-FILIPINES	2	2	4	0,02%
410-INDIA	5	0	5	0,02%
413-IRAN	1	2	3	0,01%
415-JAPO	1	0	1	0,00%
420-LIBAN	2	1	3	0,01%
424-NEPAL	2	6	8	0,03%
426-PAKISTAN	29	12	41	0,16%
433-SIRIA	1	0	1	0,00%
434-SRI LANKA	1	0	1	0,00%
435-TAILANDIA	0	7	7	0,03%
436-TURQUIA	1	0	1	0,00%
437-VIETNAM	7	4	11	0,04%
442-AZERBAIDJAN	1	0	1	
443-KAZAKHSTAN	3	3	6	
<b>Total Àsia</b>	<b>93</b>	<b>89</b>	<b>182</b>	<b>0,72%</b>
501-AUSTRALIA	1	1	2	0,01%
<b>Total Oceania</b>	<b>1</b>	<b>1</b>	<b>2</b>	<b>0,01%</b>
<b>TOTALS</b>	<b>12.479</b>	<b>12.846</b>	<b>25.325</b>	<b>100,00%</b>

## 8.2. Comparativa país de naixement - nacionalitat

ord.	País naixement	H	D	Total	ord.	País nacionalitat	H	D	Total
1	343-COLOMBIA	113	141	254	1	343 COLOMBIA	65	73	138
2	228-MARROC	97	82	179	2	228 MARROC	70	63	133
3	340-ARGENTINA	91	69	160	3	407 XINA	51	44	95
4	348-PERU	53	63	116	4	115 ITALIA	55	39	94
5	341-BOLÍVIA	39	69	108	5	128 ROMANIA	26	50	76
6	345-EQUADOR	46	58	104	6	340 ARGENTINA	29	28	57
7	407-XINA	37	52	89	7	341 BOLÍVIA	20	31	51
8	351-VENEÇUELA	31	52	83	8	321 HONDURES	13	36	49
9	110-FRANÇA	35	42	77	9	426 PAKISTAN	28	13	41
10	315-CUBA	28	44	72	10	348 PERU	16	18	34
11	128-ROMANIA	22	46	68	11	351 VENEÇUELA	14	20	34
12	321-HONDURES	14	43	57	12	345 EQUADOR	17	13	30
13	350-URUGUAI	20	34	54	13	342 BRASIL	8	21	29
14	342-BRASIL	14	38	52	14	104 BULGARIA	15	14	29
15	115-ITALIA	34	15	49	15	125 REGNE UNIT	15	14	29
16	326-REPÚBLICA DOMINICANA	11	30	41	16	135 UCRAÏNA	10	19	29
17	426-PAKISTAN	29	12	41	17	110 FRANÇA	15	11	26
18	126-ALEMANYA	19	20	39	18	315 CUBA	10	13	23
19	125-REGNE UNIT	17	16	33	19	123 PORTUGAL	8	10	18
20	135-UCRAÏNA	10	23	33	20	350 URUGUAI	8	10	18
21	104-BULGARIA	13	14	27	21	103 BÈLGICA	7	8	15
22	344-XILE	15	7	22	22	347 PARAGUAI	5	9	14
23	103-BÈLGICA	9	12	21	23	154 RUSSIA	2	12	14
24	303-MEXIC	4	17	21	24	303 MEXIC	3	10	13
25	123-PORTUGAL	7	13	20	25	239 SENEGAL	9	3	12
26	154-RUSSIA	7	12	19	26	139 GEORGIA	7	4	11
27	347-PARAGUAI	8	11	19	27	326 REPÚBLICA DOMINICANA	4	7	11
28	121-PAÏSOS BAIXOS	7	9	16	28	344 XILE	10	0	10
29	132-SUÏSSA	6	9	15	29	126 ALEMANYA	4	4	8
30	239-SENEGAL	11	3	14	30	302 ESTATS UNITS	2	6	8
31	139-GEORGIA	8	4	12	31	121 PAÏSOS BAIXOS	3	5	8
32	302-ESTATS UNITS	3	9	12	32	122 POLONIA	1	6	7
33	437-VIETNAM	7	4	11	33	435 TAILÀNDIA	0	7	7
34	323-NICARAGUA	4	6	10	34	437 VIETNAM	4	3	7
35	122-POLONIA	1	8	9	35	148 ARMÈNIA	3	3	6
36	124-ANDORRA	5	3	8	36	102 ÀUSTRIA	3	2	5
37	424-NEPAL	2	6	8	37	109 FINLÀNDIA	3	2	5
38	435-TAILÀNDIA	0	7	7	38	216 GÀMBIA	3	2	5
39	145-BOSNIA I HERCEGOVINA	3	3	6	39	410 INDIA	5	0	5
40	148-ARMÈNIA	3	3	6	40	136 LETONIA	2	3	5
41	317-EL SALVADOR	2	4	6	41	323 NICARAGUA	2	3	5
42	443-KAZAKHSTAN	3	3	6	42	145 BÒSNIA I HERCEGOVINA	1	3	4
43	109-FINLÀNDIA	3	2	5	43	217 GHANA	3	1	4
44	314-COSTA RICA	3	2	5	44	301 CANADA	2	1	3
45	410-INDIA	5	0	5	45	317 EL SALVADOR	1	2	3
46	136-LETONIA	2	2	4	46	147 ESLOVENIA	1	2	3
47	217-GHANA	3	1	4	47	112 HONGRIA	2	1	3
48	316-DOMINICA	3	1	4	48	142 LITUÀNIA	1	2	3
49	324-PANAMA	2	2	4	49	227 MALI	3	0	3
50	409-FILIPINES	2	2	4	50	132 SUÏSSA	0	3	3
51	112-HONGRIA	2	1	3	51	316 DOMINICA	2	0	2
52	113-IRLANDA	2	1	3	52	213 EGIPTE	2	0	2
53	203-ALGERIA	1	2	3	53	111 GRÈCIA	0	2	2
54	216-GÀMBIA	2	1	3	54	230 MAURITÀNIA	0	2	2
55	227-MALI	3	0	3	55	324 PANAMA	1	1	2
56	230-MAURITÀNIA	1	2	3	56	236 SUD-ÀFRICA	1	1	2
57	301-CANADA	0	3	3	57	101 ALBANIA	1	0	1
58	413-IRAN	1	2	3	58	203 ALGERIA	0	1	1
59	420-LIBAN	2	1	3	59	399 ALTRES PAÏSOS D'AMER	1	0	1
60	102-ÀUSTRIA	2	0	2	60	124 ANDORRA	0	1	1
61	111-GRÈCIA	0	2	2	61	501 AUSTRÀLIA	0	1	1
62	142-LITUÀNIA	1	1	2	62	442 AZERBAIDJAN	1	0	1
63	213-EGIPTE	2	0	2	63	138 BELARUS	1	0	1
64	214-ETIÒPIA	2	0	2	64	314 COSTA RICA	1	0	1
65	225-MADAGASCAR	2	0	2	65	107 DINAMARCA	1	0	1
66	236-SUD-ÀFRICA	1	1	2	66	144 ESLOVAQUIA	0	1	1
67	501-AUSTRÀLIA	1	1	2	67	409 FILIPINES	0	1	1
68	101-ALBANIA	1	0	1	68	218 GUINEA	1	0	1
69	137-MOLDAVIA	1	0	1	69	320 HAITI	0	1	1
70	138-BELARUS	1	0	1	70	113 IRLANDA	1	0	1
71	144-ESLOVAQUIA	0	1	1	71	443 KAZAKHSTAN	1	0	1
72	210-CONGO	0	1	1	72	221 KENYA	1	0	1
73	211-COSTA D'IVORI	0	1	1	73	137 MOLDAVIA	1	0	1
74	218-GUINEA	1	0	1	74	424 NEPAL	1	0	1
75	220-GUINEA EQUATORIAL	0	1	1	75	328 SAINT LUCIA	1	0	1
76	221-KENYA	1	0	1	76	433 SIRIA	1	0	1
77	248-TUNISIA	1	0	1	77	434 SRI LANKA	1	0	1
78	319-GUATEMALA	0	1	1	78	248 TUNISIA	1	0	1
79	320-HAITI	0	1	1	79	143 TXEQUIA	1	0	1
80	328-SAINTE LUCIA	1	0	1					
81	415-JAPO	1	0	1					
82	433-SIRIA	1	0	1					
83	434-SRI LANKA	1	0	1					
84	436-TURQUIA	1	0	1					
85	442-AZERBAIDJAN	1	0	1					
	<b>Total estrangers</b>	<b>948</b>	<b>1.152</b>	<b>2.100</b>		<b>Total estrangers</b>	<b>612</b>	<b>666</b>	<b>1.278</b>
	<b>Total espanyols</b>	<b>11.531</b>	<b>11.694</b>	<b>23.225</b>		<b>Total espanyols</b>	<b>11.867</b>	<b>12.180</b>	<b>24.047</b>
	<b>Total Població</b>	<b>12.479</b>	<b>12.846</b>	<b>25.325</b>		<b>Total Població</b>	<b>12.479</b>	<b>12.846</b>	<b>25.325</b>

### 8.3. Estadística per província de naixement

Cod. país naix.	País naixement	Província naixement	Homes	Dones	Total
108	ESPANYA	3-ALACANT/ALICANTE	24	17	41
108	ESPANYA	2-ALBACETE	17	26	43
108	ESPANYA	4-ALMERÍA	110	143	253
108	ESPANYA	1-ALABA/ÁLAVA	3	3	6
108	ESPANYA	33-ASTURIAS	8	11	19
108	ESPANYA	5-ÁVILA	4	6	10
108	ESPANYA	6-BADAJOS	102	104	206
108	ESPANYA	7-BALEARS ILLES	19	7	26
108	ESPANYA	8-BARCELONA	9.795	9.590	19.385
108	ESPANYA	48-BIZKAIA	5	20	25
108	ESPANYA	9-BURGOS	8	10	18
108	ESPANYA	10-CÁCERES	33	38	71
108	ESPANYA	11-CÁDIZ	28	32	60
108	ESPANYA	39-CANTABRIA	5	8	13
108	ESPANYA	12-CASTELLÓ/CASTELLÓN	8	17	25
108	ESPANYA	51-CEUTA	4	4	8
108	ESPANYA	13-CIUDAD REAL	26	29	55
108	ESPANYA	14-CÓRDOBA	127	142	269
108	ESPANYA	15-CORUÑA A	7	10	17
108	ESPANYA	16-CUENCA	16	16	32
108	ESPANYA	20-GIPUZKOA	8	12	20
108	ESPANYA	17-GIRONA	53	57	110
108	ESPANYA	18-GRANADA	189	234	423
108	ESPANYA	19-GUADALAJARA	4	10	14
108	ESPANYA	21-HUELVA	18	30	48
108	ESPANYA	22-HUESCA	32	32	64
108	ESPANYA	23-JAÉN	221	306	527
108	ESPANYA	26-LA RIOJA	6	3	9
108	ESPANYA	35-LAS PALMAS	8	13	21
108	ESPANYA	24-LEÓN	17	17	34
108	ESPANYA	25-LLEIDA	101	85	186
108	ESPANYA	27-LUGO	7	16	23
108	ESPANYA	28-MADRID	43	54	97
108	ESPANYA	29-MÁLAGA	124	155	279
108	ESPANYA	52-MELILLA	3	7	10
108	ESPANYA	30-MURCIA	53	79	132
108	ESPANYA	31-NAVARRA	7	7	14
108	ESPANYA	32-OURENSE	14	13	27
108	ESPANYA	34-PALENCIA	2	6	8
108	ESPANYA	36-PONTEVEDRA	10	8	18
108	ESPANYA	37-SALAMANCA	15	10	25
108	ESPANYA	38-SANTA CRUZ D	5	7	12
108	ESPANYA	40-SEGOVIA	3	3	6
108	ESPANYA	41-SEVILLA	75	79	154
108	ESPANYA	42-SORIA	7	14	21
108	ESPANYA	43-TARRAGONA	65	75	140
108	ESPANYA	44-TERUEL	22	27	49
108	ESPANYA	45-TOLEDO	8	9	17
108	ESPANYA	46-VALÈNCIA/VALENCIA	15	36	51
108	ESPANYA	47-VALLADOLID	7	15	22
108	ESPANYA	49-ZAMORA	7	7	14
108	ESPANYA	50-ZARAGOZA	33	35	68
<b>Total províncies espanyoles</b>			<b>11.531</b>	<b>11.694</b>	<b>23.225</b>



Cod. país naix.	País naixement	Província naixement	Homes	Dones	Total
101	ALBÀNIA	101-ALBÀNIA	1	0	1
102	ÀUSTRIA	102-ÀUSTRIA	2	0	2
103	BÈLGICA	103-BÈLGICA	9	12	21
104	BULGÀRIA	104-BULGÀRIA	13	14	27
109	FINLÀNDIA	109-FINLÀNDIA	3	2	5
110	FRANÇA	110-FRANÇA	35	42	77
111	GRÈCIA	111-GRÈCIA	0	2	2
112	HONGRIA	112-HONGRIA	2	1	3
113	IRLANDA	113-IRLANDA	2	1	3
115	ITÀLIA	115-ITÀLIA	34	15	49
121	PAÏSOS BAIXOS	121-PAÏSOS BAIXOS	7	9	16
122	POLÒNIA	122-POLÒNIA	1	8	9
123	PORTUGAL	123-PORTUGAL	7	13	20
124	ANDORRA	124-ANDORRA	5	3	8
125	REGNE UNIT	125-REGNE UNIT	17	16	33
126	ALEMANYA	126-ALEMANYA	19	20	39
128	ROMANIA	128-ROMANIA	22	46	68
132	SUÏSSA	132-SUÏSSA	6	9	15
135	UCRAÏNA	135-UCRAÏNA	10	23	33
136	LETÒNIA	136-LETÒNIA	2	2	4
137	MOLDÀVIA	137-MOLDÀVIA	1	0	1
138	BELARÚS	138-BELARÚS	1	0	1
139	GEÒRGIA	139-GEÒRGIA	8	4	12
142	LITUÀNIA	142-LITUÀNIA	1	1	2
144	ESLOVÀQUIA	144-ESLOVÀQUIA	0	1	1
145	BÒSNIA I HERCEGOVINA	145-BÒSNIA I HERCEGOVINA	3	3	6
148	ARMÈNIA	148-ARMÈNIA	3	3	6
154	RÚSSIA	154-RÚSSIA	7	12	19
203	ALGÈRIA	203-ALGÈRIA	1	2	3
210	CONGO	210-CONGO	0	1	1
211	COSTA D'IVORI	211-COSTA D'IVORI	0	1	1
213	EGIPTE	213-EGIPTE	2	0	2
214	ETIÒPIA	214-ETIÒPIA	2	0	2
216	GÀMBIA	216-GÀMBIA	2	1	3
217	GHANA	217-GHANA	3	1	4
218	GUINEA	218-GUINEA	1	0	1
220	GUINEA EQUATORIAL	220-GUINEA EQUATORIAL	0	1	1
221	KENYA	221-KENYA	1	0	1
225	MADAGASCAR	225-MADAGASCAR	2	0	2
227	MALI	227-MALI	3	0	3
228	MARROC	228-MARROC	97	82	179
230	MAURITÀNIA	230-MAURITÀNIA	1	2	3
236	SUD-ÀFRICA	236-SUD-ÀFRICA	1	1	2
239	SENEGAL	239-SENEGAL	11	3	14
248	TUNÍSIA	248-TUNÍSIA	1	0	1
301	CANADÀ	301-CANADÀ	0	3	3
302	ESTATS UNITS	302-ESTATS UNITS	3	9	12
303	MÈXIC	303-MÈXIC	4	17	21
314	COSTA RICA	314-COSTA RICA	3	2	5
315	CUBA	315-CUBA	28	44	72
316	DOMINICA	316-DOMINICA	3	1	4
317	EL SALVADOR	317-EL SALVADOR	2	4	6
319	GUATEMALA	319-GUATEMALA	0	1	1
320	HAITÍ	320-HAITÍ	0	1	1
321	HONDURES	321-HONDURES	14	43	57
323	NICARAGUA	323-NICARAGUA	4	6	10
324	PANAMÀ	324-PANAMÀ	2	2	4
326	REPÚBLICA DOMINICANA	326-REPÚBLICA DOMINICANA	11	30	41
328	SAINT LUCIA	328-SAINT LUCIA	1	0	1

Cod. país naix.	País naixement	Província naixement	Homes	Dones	Total
340	ARGENTINA	340-ARGENTINA	91	69	160
341	BOLÍVIA	341-BOLÍVIA	39	69	108
342	BRASIL	342-BRASIL	14	38	52
343	COLÒMBIA	343-COLÒMBIA	113	141	254
344	XILE	344-XILE	15	7	22
345	EQUADOR	345-EQUADOR	46	58	104
347	PARAGUAI	347-PARAGUAI	8	11	19
348	PERÚ	348-PERÚ	53	63	116
350	URUGUAI	350-URUGUAI	20	34	54
351	VENEÇUELA	351-VENEÇUELA	31	52	83
407	XINA	407-XINA	37	52	89
409	FILIPINES	409-FILIPINES	2	2	4
410	INDIA	410-INDIA	5	0	5
413	IRAN	413-IRAN	1	2	3
415	JAPÓ	415-JAPÓ	1	0	1
420	LÍBAN	420-LÍBAN	2	1	3
424	NEPAL	424-NEPAL	2	6	8
426	PAKISTAN	426-PAKISTAN	29	12	41
433	SÍRIA	433-SÍRIA	1	0	1
434	SRI LANKA	434-SRI LANKA	1	0	1
435	TAILÀNDIA	435-TAILÀNDIA	0	7	7
436	TURQUIA	436-TURQUIA	1	0	1
437	VIETNAM	437-VIETNAM	7	4	11
442	AZERBAIDJAN	442-AZERBAIDJAN	1	0	1
443	KAZAKHSTAN	443-KAZAKHSTAN	3	3	6
501	AUSTRÀLIA	501-AUSTRÀLIA	1	1	2
<b>Total països estrangers</b>			<b>948</b>	<b>1.152</b>	<b>2.100</b>
<b>TOTALS</b>			<b>12.479</b>	<b>12.846</b>	<b>25.325</b>

8.4. Estadística per municipi de naixement

Cod. País	Cod. prov. naix.	Província naixement	Cod. mun. naix.	Municipi naixement	Homes	Dones	Total
108	3	ALACANT/ALICANTE	14	ALACANT/ALICANTE	9	8	17
108	3	ALACANT/ALICANTE	9	ALCOI/ALCOY	0	2	2
108	3	ALACANT/ALICANTE	15	ALMORADI	1	0	1
108	3	ALACANT/ALICANTE	31	BENIDORM	1	0	1
108	3	ALACANT/ALICANTE	49	CALLOSA DE SEGURA	1	0	1
108	3	ALACANT/ALICANTE	59	CREVILLEN	1	1	2
108	3	ALACANT/ALICANTE	66	ELDA	1	1	2
108	3	ALACANT/ALICANTE	65	ELX/ELCHE	2	0	2
108	3	ALACANT/ALICANTE	74	GRANJA DE ROCAMORA	0	1	1
108	3	ALACANT/ALICANTE	95	ONDARA	0	1	1
108	3	ALACANT/ALICANTE	99	ORIHUELA	8	2	10
108	3	ALACANT/ALICANTE	125	SENIJA	0	1	1
108	2	ALBACETE	3	ALBACETE	1	3	4
108	2	ALBACETE	5	ALBOREA	0	1	1
108	2	ALBACETE	7	ALCALA DEL JUCAR	0	1	1
108	2	ALBACETE	8	ALCARAZ	1	0	1
108	2	ALBACETE	19	BONILLO (EL)	0	1	1
108	2	ALBACETE	20	CARCELEN	2	0	2
108	2	ALBACETE	24	CASAS-IBANEZ	0	1	1
108	2	ALBACETE	25	CAUDETE	1	3	4
108	2	ALBACETE	31	FEREZ	1	0	1
108	2	ALBACETE	33	FUENTE-ALAMO	0	2	2
108	2	ALBACETE	37	HELLIN	5	4	9
108	2	ALBACETE	55	NERPIO	3	5	8
108	2	ALBACETE	56	ONTUR	0	1	1
108	2	ALBACETE	68	ROBLEDO	0	1	1
108	2	ALBACETE	72	SOCOVS	1	0	1
108	2	ALBACETE	74	TOBARRA	1	0	1
108	2	ALBACETE	76	VIANOS	0	1	1
108	2	ALBACETE	77	VILLA DE VES	0	1	1
108	2	ALBACETE	79	VILLAMALEA	1	0	1
108	2	ALBACETE	85	VIVEROS	0	1	1
108	4	ALMERIA	1	ABLA	17	32	49
108	4	ALMERIA	2	ABRUCENA	15	18	33
108	4	ALMERIA	3	ADRA	0	2	2
108	4	ALMERIA	5	ALBOLODUY	0	1	1
108	4	ALMERIA	6	ALBOX	1	3	4
108	4	ALMERIA	13	ALMERIA	15	20	35
108	4	ALMERIA	16	ANTAS	1	0	1
108	4	ALMERIA	18	ARMUNA DE ALMANZORA	0	1	1
108	4	ALMERIA	19	BACARES	8	2	10
108	4	ALMERIA	21	BAYARQUE	1	0	1
108	4	ALMERIA	24	BENAHADUX	1	0	1
108	4	ALMERIA	29	BERJA	1	0	1
108	4	ALMERIA	30	CANJAYAR	0	1	1
108	4	ALMERIA	31	CANTORIA	1	2	3
108	4	ALMERIA	32	CARBONERAS	0	1	1
108	4	ALMERIA	34	COBDAR	2	0	2
108	4	ALMERIA	35	CUEVAS DEL ALMANZORA	1	1	2
108	4	ALMERIA	45	FINANA	17	17	34
108	4	ALMERIA	46	FONDON	0	1	1
108	4	ALMERIA	47	GADOR	1	0	1
108	4	ALMERIA	50	GERGAL	0	1	1
108	4	ALMERIA	52	HUERCAL DE ALMERIA	2	0	2
108	4	ALMERIA	53	HUERCAL-OVERA	3	5	8
108	4	ALMERIA	55	INSTINCION	0	2	2
108	4	ALMERIA	62	MACAEL	1	1	2
108	4	ALMERIA	64	MOJACAR	0	3	3
108	4	ALMERIA	65	NACIMIENTO	0	1	1
108	4	ALMERIA	66	NIJAR	1	4	5
108	4	ALMERIA	67	OHANES	1	0	1
108	4	ALMERIA	69	OLULA DEL RIO	1	0	1
108	4	ALMERIA	71	PADULES	0	2	2
108	4	ALMERIA	79	ROQUETAS DE MAR	3	1	4
108	4	ALMERIA	83	SERON	6	5	11
108	4	ALMERIA	84	SIERRO	0	1	1
108	4	ALMERIA	86	SORBAS	2	2	4
108	4	ALMERIA	87	SUFLI	0	2	2
108	4	ALMERIA	88	TABERNAS	2	0	2
108	4	ALMERIA	89	TABERNO	1	4	5
108	4	ALMERIA	90	TAHAL	1	0	1
108	4	ALMERIA	901	TRES VILLAS (LAS)	2	1	3
108	4	ALMERIA	93	TURRE	0	1	1
108	4	ALMERIA	95	ULEILA DEL CAMPO	0	1	1
108	4	ALMERIA	98	VELEZ-BLANCO	1	2	3
108	4	ALMERIA	99	VELEZ-RUBIO	0	1	1
108	4	ALMERIA	100	VERA	0	1	1
108	4	ALMERIA	103	ZURGENA	1	0	1
108	1	ARABA/ALAVA	59	VITORIA-GASTEIZ	3	3	6
108	33	ASTURIAS	4	AVILES	1	0	1
108	33	ASTURIAS	23	FRANCO (EL)	0	1	1
108	33	ASTURIAS	24	GIJON	0	4	4
108	33	ASTURIAS	33	LENA	1	0	1
108	33	ASTURIAS	37	MIERES	1	1	2
108	33	ASTURIAS	44	OVIEDO	3	4	7
108	33	ASTURIAS	60	SAN MARTIN DEL REY AURELI	0	1	1
108	33	ASTURIAS	73	TINEO	1	0	1
108	33	ASTURIAS	76	VILLAVICIOSA	1	0	1
108	5	AVILA	19	AVILA	3	2	5
108	5	AVILA	54	CASAVIEJA	0	1	1
108	5	AVILA	73	FLORES DE AVILA	0	1	1
108	5	AVILA	159	NAVALONGUILLA	0	1	1

Cod. País	Cod. prov. naix.	Província naixement	Cod. mun. naix.	Municipi naixement	Homes	Dones	Total
108	5	AVILA	241	TIEMBLO (EL)	1	1	2
108	6	BADAJÓZ	2	ACEUCHAL	0	1	1
108	6	BADAJÓZ	4	ALANGE	2	3	5
108	6	BADAJÓZ	6	ALBUQUERQUE	1	0	1
108	6	BADAJÓZ	7	ALCONCHEL	0	1	1
108	6	BADAJÓZ	10	ALMENDRAL	1	2	3
108	6	BADAJÓZ	11	ALMENDRALEJO	2	1	3
108	6	BADAJÓZ	14	AZUAGA	4	2	6
108	6	BADAJÓZ	15	BADAJÓZ	30	23	53
108	6	BADAJÓZ	16	BARCARROTA	0	1	1
108	6	BADAJÓZ	18	BENQUERENCIA DE LA SERENA	1	0	1
108	6	BADAJÓZ	19	BERLANGA	1	2	3
108	6	BADAJÓZ	20	BIENVENIDA	4	8	12
108	6	BADAJÓZ	30	CAPILLA	0	1	1
108	6	BADAJÓZ	31	CARMONITA	1	2	3
108	6	BADAJÓZ	33	CASAS DE DON PEDRO	1	0	1
108	6	BADAJÓZ	35	CASTILBLANCO	0	1	1
108	6	BADAJÓZ	37	CODOSERA (LA)	3	6	9
108	6	BADAJÓZ	52	FUENTE DE CANTOS	3	1	4
108	6	BADAJÓZ	53	FUENTE DEL ARCO	1	1	2
108	6	BADAJÓZ	55	FUENTES DE LEON	1	1	2
108	6	BADAJÓZ	60	GUARENA	1	1	2
108	6	BADAJÓZ	63	HERRERA DEL DUQUE	1	3	4
108	6	BADAJÓZ	64	HIGUERA DE LA SERENA	0	1	1
108	6	BADAJÓZ	71	LAPA (LA)	1	0	1
108	6	BADAJÓZ	73	LLERA	1	0	1
108	6	BADAJÓZ	74	LLERENA	1	6	7
108	6	BADAJÓZ	83	MÉRIDA	2	2	4
108	6	BADAJÓZ	88	MONTIJO	2	1	3
108	6	BADAJÓZ	93	OLIVA DE LA FRONTERA	1	1	2
108	6	BADAJÓZ	94	OLIVA DE MÉRIDA	1	1	2
108	6	BADAJÓZ	95	OLIVENZA	9	6	15
108	6	BADAJÓZ	103	PUEBLA DE LA CALZADA	0	1	1
108	6	BADAJÓZ	116	SALVALEON	0	2	2
108	6	BADAJÓZ	123	SAN VICENTE DE ALCANTARA	1	2	3
108	6	BADAJÓZ	121	SANTA MARTA	3	0	3
108	6	BADAJÓZ	124	SEGURA DE LEON	2	2	4
108	6	BADAJÓZ	126	SOLANA DE LOS BARROS	2	1	3
108	6	BADAJÓZ	128	TALavera LA REAL	0	1	1
108	6	BADAJÓZ	129	TÁLIGA	4	1	5
108	6	BADAJÓZ	136	USAGRE	1	0	1
108	6	BADAJÓZ	143	VALVERDE DE LEGANES	5	2	7
108	6	BADAJÓZ	145	VALVERDE DE MÉRIDA	0	1	1
108	6	BADAJÓZ	149	VILLAFRANCA DE LOS BARROS	3	4	7
108	6	BADAJÓZ	150	VILLAGARCÍA DE LA TORRE	0	3	3
108	6	BADAJÓZ	151	VILLAGONZALO	0	2	2
108	6	BADAJÓZ	153	VILLANUEVA DE LA SERENA	2	2	4
108	6	BADAJÓZ	158	ZAFRA	1	1	2
108	6	BADAJÓZ	160	ZALAMEA DE LA SERENA	2	0	2
108	7	BALEARS ILLES	2	ALAIOR	1	0	1
108	7	BALEARS ILLES	26	EIVISSA	2	2	4
108	7	BALEARS ILLES	22	FELANITX	0	1	1
108	7	BALEARS ILLES	27	INCA	1	0	1
108	7	BALEARS ILLES	32	MAO	2	1	3
108	7	BALEARS ILLES	40	PALMA	12	3	15
108	7	BALEARS ILLES	55	SANTA MARGALIDA	1	0	1
108	8	BARCELONA	1	ABRERA	2	0	2
108	8	BARCELONA	2	AGUILAR DE SEGARRA	1	1	2
108	8	BARCELONA	6	ARENYS DE MAR	0	4	4
108	8	BARCELONA	7	ARENYS DE MUNT	1	4	5
108	8	BARCELONA	9	ARGENTONA	0	1	1
108	8	BARCELONA	10	ARTES	4	2	6
108	8	BARCELONA	12	AVINYÓ	1	4	5
108	8	BARCELONA	15	BADALONA	89	106	195
108	8	BARCELONA	904	BADIA DEL VALLÉS	10	4	14
108	8	BARCELONA	16	BAGA	2	2	4
108	8	BARCELONA	17	BALENYA	1	1	2
108	8	BARCELONA	18	BALSARENY	4	4	8
108	8	BARCELONA	252	BARBERA DEL VALLES	56	60	116
108	8	BARCELONA	19	BARCELONA	1.356	1.347	2.703
108	8	BARCELONA	22	BERGA	4	10	14
108	8	BARCELONA	23	BIGUES I RIELLS DEL FAI	2	2	4
108	8	BARCELONA	24	BORREDA	2	0	2
108	8	BARCELONA	25	BRUC (EL)	1	0	1
108	8	BARCELONA	34	CALDERS	1	0	1
108	8	BARCELONA	33	CALDES DE MONTBUI	16	23	39
108	8	BARCELONA	32	CALDES D'ESTRAC	1	0	1
108	8	BARCELONA	35	CALELLA	4	1	5
108	8	BARCELONA	38	CALLÚS	1	0	1
108	8	BARCELONA	36	CALONGE DE SEGARRA	1	0	1
108	8	BARCELONA	40	CANET DE MAR	1	0	1
108	8	BARCELONA	41	CANOVELLES	1	1	2
108	8	BARCELONA	42	CANOVES I SAMALUS	0	1	1
108	8	BARCELONA	43	CANYELLES	1	0	1
108	8	BARCELONA	44	CAPELLADES	1	0	1
108	8	BARCELONA	46	CARDEDEU	2	2	4
108	8	BARCELONA	47	CARDONA	5	5	10
108	8	BARCELONA	49	CASSERRES	1	1	2
108	8	BARCELONA	57	CASTELL DE L'ARENÝ	0	1	1
108	8	BARCELONA	52	CASTELLAR DE N'HUG	1	0	1
108	8	BARCELONA	51	CASTELLAR DEL VALLES	3.510	3.301	6.811
108	8	BARCELONA	53	CASTELLBELL I EL VILAR	4	10	14
108	8	BARCELONA	54	CASTELLBISBAL	1	0	1
108	8	BARCELONA	55	CASTELLCIUR	0	1	1

Cod. País	Cod. prov. naix.	Província naixement	Cod. mun. naix.	Municipi naixement	Homes	Dones	Total
108	8	BARCELONA	56	CASTELDEFELS	2	7	9
108	8	BARCELONA	59	CASTELLFOLLIT DEL BOIX	0	1	1
108	8	BARCELONA	64	CASTELLTERÇOL	4	5	9
108	8	BARCELONA	67	CENTELLES	1	2	3
108	8	BARCELONA	268	CERCS	4	8	12
108	8	BARCELONA	266	CERDANYOLA DEL VALLES	15	18	33
108	8	BARCELONA	68	CERVELLO	1	0	1
108	8	BARCELONA	72	CORBERA DE LLOBREGAT	2	2	4
108	8	BARCELONA	73	CORNELLA DE LLOBREGAT	5	13	18
108	8	BARCELONA	75	DOSRIUS	1	0	1
108	8	BARCELONA	76	ESPARREGUERA	2	1	3
108	8	BARCELONA	77	ESPLUGUES DE LLOBREGAT	28	28	56
108	8	BARCELONA	254	ESQUIROL (L')	2	0	2
108	8	BARCELONA	134	FIGARÓ-MONTMANY	1	1	2
108	8	BARCELONA	80	FIGOLS	1	0	1
108	8	BARCELONA	86	FRANQUESES DEL VALLES (LE	0	1	1
108	8	BARCELONA	87	GALLIFA	3	3	6
108	8	BARCELONA	88	GARRIGA (LA)	1	1	2
108	8	BARCELONA	89	GAVA	2	1	3
108	8	BARCELONA	91	GELIDA	2	1	3
108	8	BARCELONA	92	GIRONELLA	0	6	6
108	8	BARCELONA	94	GRANADA (LA)	1	0	1
108	8	BARCELONA	95	GRANERA	0	1	1
108	8	BARCELONA	96	GRANOLLERS	22	29	51
108	8	BARCELONA	97	GUALBA	0	1	1
108	8	BARCELONA	99	GUARDIOLA DE BERGUEDA	0	2	2
108	8	BARCELONA	101	HOSPITALET DE LLOBREGAT (	39	41	80
108	8	BARCELONA	102	IGUALADA	9	6	15
108	8	BARCELONA	104	LLACUNA (LA)	0	1	1
108	8	BARCELONA	105	LLAGOSTÀ (LA)	1	2	3
108	8	BARCELONA	107	LLIÇA D'AMUNT	3	10	13
108	8	BARCELONA	108	LLIÇA DE VALL	2	2	4
108	8	BARCELONA	106	LLINARS DEL VALLES	1	0	1
108	8	BARCELONA	109	LLUÇA	1	0	1
108	8	BARCELONA	110	MALGRAT DE MAR	2	1	3
108	8	BARCELONA	112	MANLLEU	3	2	5
108	8	BARCELONA	113	MANRESA	22	17	39
108	8	BARCELONA	114	MARTORELL	2	1	3
108	8	BARCELONA	115	MARTORELLES	0	1	1
108	8	BARCELONA	118	MASNOU (EL)	1	2	3
108	8	BARCELONA	119	MASQUEFA	1	1	2
108	8	BARCELONA	120	MATADEPERA	9	12	21
108	8	BARCELONA	121	MATARO	9	8	17
108	8	BARCELONA	122	MEDIONA	0	1	1
108	8	BARCELONA	138	MOIA	4	3	7
108	8	BARCELONA	123	MOLINS DE REI	7	6	13
108	8	BARCELONA	124	MOLLET DEL VALLES	26	24	50
108	8	BARCELONA	128	MONISTROL DE CALDERS	4	1	5
108	8	BARCELONA	127	MONISTROL DE MONTSERRAT	0	3	3
108	8	BARCELONA	125	MONTCADA I REIXAC	16	22	38
108	8	BARCELONA	126	MONTGAT	0	1	1
108	8	BARCELONA	132	MONTMAJOR	0	1	1
108	8	BARCELONA	133	MONTMANEU	1	1	2
108	8	BARCELONA	135	MONTMELO	1	1	2
108	8	BARCELONA	136	MONTORNES DEL VALLES	2	0	2
108	8	BARCELONA	139	MURA	1	0	1
108	8	BARCELONA	140	NAVARCLES	1	2	3
108	8	BARCELONA	141	NAVAS	2	7	9
108	8	BARCELONA	145	OLÉRDOLA	0	1	1
108	8	BARCELONA	147	OLESA DE MONTSERRAT	1	4	5
108	8	BARCELONA	149	OLOST	3	0	3
108	8	BARCELONA	144	OLVAN	1	1	2
108	8	BARCELONA	151	ORISTA	3	1	4
108	8	BARCELONA	155	PALAFOLLS	0	2	2
108	8	BARCELONA	156	PALAU-SOLITÀ I PLEGAMANS	5	5	10
108	8	BARCELONA	157	PALLEJA	2	2	4
108	8	BARCELONA	159	PARETS DEL VALLES	3	0	3
108	8	BARCELONA	161	PIERA	2	2	4
108	8	BARCELONA	163	PINEDA DE MAR	2	0	2
108	8	BARCELONA	164	PLA DEL PENEDES (EL)	1	0	1
108	8	BARCELONA	166	POBLA DE LILLET (LA)	4	4	8
108	8	BARCELONA	167	POLINYA	4	6	10
108	8	BARCELONA	182	PONT DE VILOMARA I ROCAFO	0	1	1
108	8	BARCELONA	169	PRAT DE LLOBREGAT (EL)	1	1	2
108	8	BARCELONA	230	PREMIÀ DE DALT	3	1	4
108	8	BARCELONA	172	PREMIÀ DE MAR	4	0	4
108	8	BARCELONA	175	PUIG-REIG	14	15	29
108	8	BARCELONA	179	RELLINARS	0	1	1
108	8	BARCELONA	180	RIPOLLET	22	27	49
108	8	BARCELONA	181	ROCA DEL VALLES (LA)	0	1	1
108	8	BARCELONA	183	RODA DE TER	1	1	2
108	8	BARCELONA	184	RUBI	16	13	29
108	8	BARCELONA	187	SABADELL	3.717	3.614	
108	8	BARCELONA	190	SALDES	1	0	1
108	8	BARCELONA	191	SALIENT	9	10	19
108	8	BARCELONA	194	SANT ADRIA DE BESOS	3	5	8
108	8	BARCELONA	200	SANT BOI DE LLOBREGAT	2	2	4
108	8	BARCELONA	202	SANT CELONI	1	2	3
108	8	BARCELONA	205	SANT CUGAT DEL VALLES	95	72	167
108	8	BARCELONA	206	SANT CUGAT SESGARRIGUES	0	1	1
108	8	BARCELONA	210	SANT FELIU DE CODINES	6	4	10
108	8	BARCELONA	211	SANT FELIU DE LLOBREGAT	4	3	7
108	8	BARCELONA	209	SANT FOST DE CAMPSENTELLE	0	2	2
108	8	BARCELONA	213	SANT FRUITOS DE BAGES	2	1	3

Cod. País	Cod. prov. naix.	Província naixement	Cod. mun. naix.	Municipi naixement	Homes	Dones	Total
108	8	BARCELONA	215	SANT HIPOLIT DE VOLTREGÀ	0	1	1
108	8	BARCELONA	218	SANT JOAN DE VILATORRADA	1	1	2
108	8	BARCELONA	221	SANT JUST DESVERN	1	0	1
108	8	BARCELONA	222	SANT LLORENÇ D'HORTONS	1	0	1
108	8	BARCELONA	223	SANT LLORENÇ SAVALL	42	47	89
108	8	BARCELONA	224	SANT MARTÍ DE CENTELLES	0	1	1
108	8	BARCELONA	227	SANT MARTÍ SARROCA	0	1	1
108	8	BARCELONA	228	SANT MARTÍ SESGUEIOLÉS	0	1	1
108	8	BARCELONA	229	SANT MATEU DE BAGES	1	0	1
108	8	BARCELONA	231	SANT PERE DE RIBES	0	1	1
108	8	BARCELONA	233	SANT PERE DE TORELLO	1	1	2
108	8	BARCELONA	235	SANT POL DE MAR	0	1	1
108	8	BARCELONA	236	SANT QUINTI DE MEDIONA	0	2	2
108	8	BARCELONA	238	SANT QUIRZE DEL VALLÈS	21	19	40
108	8	BARCELONA	240	SANT SADURN D'ANOIA	0	2	2
108	8	BARCELONA	262	SANT VICENÇ DE CASTELLET	1	5	6
108	8	BARCELONA	265	SANT VICENÇ DE TORELLO	0	1	1
108	8	BARCELONA	245	SANTA COLOMA DE GRAMENET	33	51	84
108	8	BARCELONA	248	SANTA EULÀLIA DE RONÇANA	2	3	5
108	8	BARCELONA	250	SANTA MARGARIDA DE MONTBU	0	1	1
108	8	BARCELONA	258	SANTA MARIA D'OLO	3	3	6
108	8	BARCELONA	260	SANTA PERPETUA DE MOGODA	9	16	25
108	8	BARCELONA	192	SANTPEDOR	1	0	1
108	8	BARCELONA	267	SENTMENAT	39	43	82
108	8	BARCELONA	270	SITGES	1	6	7
108	8	BARCELONA	273	SUBIRATS	0	1	1
108	8	BARCELONA	274	SURIA	2	0	2
108	8	BARCELONA	276	TAGAMANENT	0	1	1
108	8	BARCELONA	277	TÀLAMANCA	2	1	3
108	8	BARCELONA	279	TERRASSA	313	310	623
108	8	BARCELONA	282	TIANA	2	0	2
108	8	BARCELONA	283	TONA	2	2	4
108	8	BARCELONA	284	TORDERA	0	3	3
108	8	BARCELONA	285	TORELLO	2	0	2
108	8	BARCELONA	289	TORRELLES DE LLOBREGAT	1	0	1
108	8	BARCELONA	290	ULLASTRELL	0	1	1
108	8	BARCELONA	291	VACARISSES	2	6	8
108	8	BARCELONA	293	VALLCEBRE	2	0	2
108	8	BARCELONA	294	VALLGORGUINA	0	1	1
108	8	BARCELONA	297	VECIANA	0	1	1
108	8	BARCELONA	298	VIC	9	18	27
108	8	BARCELONA	299	VILADA	1	0	1
108	8	BARCELONA	301	VILADECANS	1	5	6
108	8	BARCELONA	300	VILADECAVALLS	1	2	3
108	8	BARCELONA	305	VILAFRANCA DEL PENEDES	2	6	8
108	8	BARCELONA	902	VILANOVA DEL VALLÈS	1	1	2
108	8	BARCELONA	307	VILANOVA I LA GELTRU	3	5	8
108	8	BARCELONA	214	VILASSAR DE DALT	0	1	1
108	8	BARCELONA	219	VILASSAR DE MAR	1	1	2
108	8	BARCELONA	308	VIVER I SERRATEIX	1	1	2
108	48	BIZKAIA	3	AMOREBIETA-ETXANO	1	0	1
108	48	BIZKAIA	13	BARAKALDO	1	3	4
108	48	BIZKAIA	16	BERANGO	0	1	1
108	48	BIZKAIA	17	BERMEO	0	1	1
108	48	BIZKAIA	20	BILBAO	2	9	11
108	48	BIZKAIA	27	DURANGO	1	0	1
108	48	BIZKAIA	32	ELORRIO	0	1	1
108	48	BIZKAIA	44	GETXO	0	1	1
108	48	BIZKAIA	78	PORTUGALETE	0	2	2
108	48	BIZKAIA	82	SANTURTZI	0	1	1
108	48	BIZKAIA	96	ZALLA	0	1	1
108	9	BURGOS	59	BURGOS	3	3	6
108	9	BURGOS	152	GUMIEL DE MERCADO	0	2	2
108	9	BURGOS	213	MERINDAD DE CUESTA-URRIA	1	0	1
108	9	BURGOS	219	MIRANDA DE EBRO	1	1	2
108	9	BURGOS	238	ONA	0	1	1
108	9	BURGOS	261	PENARANDA DE DUERO	1	0	1
108	9	BURGOS	289	QUINTANAR DE LA SIERRA	0	2	2
108	9	BURGOS	363	SASAMON	2	1	3
108	10	CACERES	4	ACEHUCHE	0	1	1
108	10	CACERES	11	ALDEACENTENERA	1	2	3
108	10	CACERES	15	ALDEANUEVA DEL CAMINO	1	0	1
108	10	CACERES	16	ALDEHUELA DE JERTE	0	1	1
108	10	CACERES	22	ARROYOMOLINOS DE LA VERA	0	1	1
108	10	CACERES	32	BROZAS	1	0	1
108	10	CACERES	37	CACERES	4	2	6
108	10	CACERES	61	CECLAVIN	3	4	7
108	10	CACERES	67	CORIA	1	0	1
108	10	CACERES	70	DELEITOSA	0	1	1
108	10	CACERES	78	GARGANTA (LA)	0	1	1
108	10	CACERES	85	GORDO (EL)	1	2	3
108	10	CACERES	96	HERVAS	2	0	2
108	10	CACERES	109	LOGROSAN	0	1	1
108	10	CACERES	111	MADRIGAL DE LA VERA	0	2	2
108	10	CACERES	116	MALPARTIDA DE PLASENCIA	1	2	3
108	10	CACERES	125	MONROY	0	1	1
108	10	CACERES	128	MORALEJA	0	1	1
108	10	CACERES	131	NAVALMORAL DE LA MATA	2	1	3
108	10	CACERES	134	NAVEZUELAS	0	1	1
108	10	CACERES	140	PERALEDA DE LA MATA	1	0	1
108	10	CACERES	148	PLASENCIA	3	1	4
108	10	CACERES	157	ROBLEDILLO DE LA VERA	1	1	2
108	10	CACERES	158	ROBLEDILLO DE TRUJILLO	0	2	2
108	10	CACERES	159	ROBLEDOLLANO	1	0	1

Cod. País	Cod. prov. naix.	Província naixement	Cod. mun. naix.	Municipi naixement	Homes	Dones	Total
108	10	CÁCERES	170	SANTIAGO DEL CAMPO	1	0	1
108	10	CÁCERES	175	SERRADILLA	2	2	4
108	10	CÁCERES	180	TALAYUELA	1	0	1
108	10	CÁCERES	188	TORRE DE SANTA MARIA	2	0	2
108	10	CÁCERES	195	TRUJILLO	1	1	2
108	10	CÁCERES	200	VALDELACASA DE TAJO	0	2	2
108	10	CÁCERES	203	VALENCIA DE ALCANTARA	1	1	2
108	10	CÁCERES	212	VILLANUEVA DE LA VERA	1	3	4
108	10	CÁCERES	217	ZARZA DE MONTANCHEZ	0	1	1
108	10	CÁCERES	219	ZORITA	1	0	1
108	11	CADIZ	2	ALCALA DEL VALLE	1	0	1
108	11	CADIZ	4	ALGECIRAS	3	1	4
108	11	CADIZ	5	ALGODONALES	1	2	3
108	11	CADIZ	6	ARCOS DE LA FRONTERA	2	0	2
108	11	CADIZ	7	BARBATE	1	2	3
108	11	CADIZ	8	BARRIOS (LOS)	1	0	1
108	11	CADIZ	10	BORNOS	0	1	1
108	11	CADIZ	12	CADIZ	2	7	9
108	11	CADIZ	17	ESPERA	1	0	1
108	11	CADIZ	19	GRAZALEMA	1	0	1
108	11	CADIZ	20	JEREZ DE LA FRONTERA	3	5	8
108	11	CADIZ	21	JIMENA DE LA FRONTERA	1	0	1
108	11	CADIZ	22	LINEA DE LA CONCEPCION (L	4	5	9
108	11	CADIZ	27	PUERTO DE SANTA MARIA (EL	1	1	2
108	11	CADIZ	28	PUERTO REAL	1	1	2
108	11	CADIZ	30	ROTA	0	2	2
108	11	CADIZ	31	SAN FERNANDO	1	0	1
108	11	CADIZ	32	SANLUCAR DE BARRAMEDA	2	0	2
108	11	CADIZ	34	SETENIL DE LAS BODEGAS	1	1	2
108	11	CADIZ	35	TARIFA	1	0	1
108	11	CADIZ	41	VILLAMARTIN	0	2	2
108	11	CADIZ	42	ZAHARA	0	2	2
108	39	CANTABRIA	9	BARCENA DE CICERO	0	1	1
108	39	CANTABRIA	32	HERMANDAD DE CAMPOO DE SU	0	1	1
108	39	CANTABRIA	60	REOCIN	1	0	1
108	39	CANTABRIA	75	SANTANDER	3	5	8
108	39	CANTABRIA	87	TORRELAVEGA	1	0	1
108	39	CANTABRIA	102	VOTO	0	1	1
108	12	CASTELLO/CASTELLÓN	4	ALCALA DE XIVERT	0	2	2
108	12	CASTELLO/CASTELLÓN	11	ALMENARA	1	0	1
108	12	CASTELLO/CASTELLÓN	27	BENICARLO	0	1	1
108	12	CASTELLO/CASTELLÓN	32	BORRIANA/BURRIANA	0	1	1
108	12	CASTELLO/CASTELLÓN	38	CASTELLFORT	0	1	1
108	12	CASTELLO/CASTELLÓN	40	CASTELLO DE LA PLANA	3	4	7
108	12	CASTELLO/CASTELLÓN	46	CIRAT	0	1	1
108	12	CASTELLO/CASTELLÓN	48	CORTES DE ARENOSO	0	1	1
108	12	CASTELLO/CASTELLÓN	61	FORCALL	0	1	1
108	12	CASTELLO/CASTELLÓN	80	MORELLA	1	0	1
108	12	CASTELLO/CASTELLÓN	120	TORRE D' EN DOMENEC (LA)	0	1	1
108	12	CASTELLO/CASTELLÓN	119	TORRE D'EN BESORA (LA)	0	1	1
108	12	CASTELLO/CASTELLÓN	117	TORREBLANCA	0	1	1
108	12	CASTELLO/CASTELLÓN	126	VALL D'UIXÓ (LA)	1	1	2
108	12	CASTELLO/CASTELLÓN	138	VINARÓS	2	0	2
108	12	CASTELLO/CASTELLÓN	141	ZORITA DEL MAESTRAZGO	0	1	1
108	51	CEUTA	1	CEUTA	4	4	8
108	13	CIUDAD REAL	2	AGUDO	0	1	1
108	13	CIUDAD REAL	3	ALAMILLO	2	1	3
108	13	CIUDAD REAL	5	ALCAZAR DE SAN JUAN	0	2	2
108	13	CIUDAD REAL	8	ALCUBILLAS	0	5	5
108	13	CIUDAD REAL	10	ALHAMBRA	1	0	1
108	13	CIUDAD REAL	11	ALMADEN	3	1	4
108	13	CIUDAD REAL	16	ALMURADIEL	0	1	1
108	13	CIUDAD REAL	21	ARROBA DE LOS MONTES	1	0	1
108	13	CIUDAD REAL	34	CIUDAD REAL	2	1	3
108	13	CIUDAD REAL	35	CORRAL DE CALATRAVA	0	1	1
108	13	CIUDAD REAL	37	COZAR	2	1	3
108	13	CIUDAD REAL	43	FUENLLANA	1	0	1
108	13	CIUDAD REAL	46	GUADALMEZ	0	1	1
108	13	CIUDAD REAL	49	HORCAJO DE LOS MONTES	1	0	1
108	13	CIUDAD REAL	53	MANZANARES	2	0	2
108	13	CIUDAD REAL	54	MEMBRILLA	0	1	1
108	13	CIUDAD REAL	55	MESTANZA	0	2	2
108	13	CIUDAD REAL	65	PORZUNA	1	1	2
108	13	CIUDAD REAL	71	PUERTOLLANO	4	3	7
108	13	CIUDAD REAL	73	SACERUELA	1	0	1
108	13	CIUDAD REAL	74	SAN CARLOS DEL VALLE	1	0	1
108	13	CIUDAD REAL	77	SANTA CRUZ DE MUDELA	1	0	1
108	13	CIUDAD REAL	82	TOMELLOSO	0	1	1
108	13	CIUDAD REAL	84	TORRE DE JUAN ABAD	1	1	2
108	13	CIUDAD REAL	85	TORRENEUVA	1	0	1
108	13	CIUDAD REAL	87	VALDEPENAS	1	4	5
108	13	CIUDAD REAL	93	VILLANUEVA DE LOS INFANTE	0	1	1
108	14	CÓRDOBA	2	AGUILAR DE LA FRONTERA	2	2	4
108	14	CÓRDOBA	3	ALCARACEJOS	0	1	1
108	14	CÓRDOBA	4	ALMEDINILLA	0	1	1
108	14	CÓRDOBA	5	ALMODOVAR DEL RIO	1	1	2
108	14	CÓRDOBA	7	BAENA	12	5	17
108	14	CÓRDOBA	8	BELALCAZAR	1	1	2
108	14	CÓRDOBA	9	BELMEZ	0	4	4
108	14	CÓRDOBA	10	BENAMEJI	0	1	1
108	14	CÓRDOBA	11	BLAZQUEZ (LOS)	2	0	2
108	14	CÓRDOBA	12	BUJALANCE	1	1	2
108	14	CÓRDOBA	13	CABRA	3	2	5
108	14	CÓRDOBA	14	CANETE DE LAS TORRES	4	3	7

Cod. País	Cod. prov. naix.	Província naixement	Cod. mun. naix.	Municipi naixement	Homes	Dones	Total
108	14	CÓRDOBA	17	CARLOTA (LA)	1	2	3
108	14	CÓRDOBA	18	CARPIO (EL)	0	1	1
108	14	CÓRDOBA	19	CASTRO DEL RIO	5	4	9
108	14	CÓRDOBA	20	CONQUISTA	1	1	2
108	14	CÓRDOBA	21	CÓRDOBA	21	36	57
108	14	CÓRDOBA	25	ESPEJO	0	1	1
108	14	CÓRDOBA	27	FERNAN-NÚNEZ	3	2	5
108	14	CÓRDOBA	29	FUENTE OBEJUNA	2	0	2
108	14	CÓRDOBA	30	FUENTE PALMERA	2	0	2
108	14	CÓRDOBA	33	GUADALCAZAR	1	1	2
108	14	CÓRDOBA	34	GUIJO (EL)	6	8	14
108	14	CÓRDOBA	35	HINOJOSA DEL DUQUE	0	1	1
108	14	CÓRDOBA	36	HORNACHUELOS	8	3	11
108	14	CÓRDOBA	37	IZNAJAR	2	4	6
108	14	CÓRDOBA	38	LUCENA	4	9	13
108	14	CÓRDOBA	39	LUQUE	1	1	2
108	14	CÓRDOBA	40	MONTALBAN DE CORDOBA	2	2	4
108	14	CÓRDOBA	42	MONTILLA	1	1	2
108	14	CÓRDOBA	43	MONTORO	1	0	1
108	14	CÓRDOBA	45	MORILES	0	2	2
108	14	CÓRDOBA	46	NUEVA CARTEYA	1	2	3
108	14	CÓRDOBA	48	PALENCIANA	0	1	1
108	14	CÓRDOBA	49	PALMA DEL RIO	1	3	4
108	14	CÓRDOBA	52	PENARROYA-PUEBLONUEVO	6	5	11
108	14	CÓRDOBA	53	POSADAS	0	1	1
108	14	CÓRDOBA	54	POZOBLANCO	0	1	1
108	14	CÓRDOBA	55	PRIEGO DE CORDOBA	7	3	10
108	14	CÓRDOBA	56	PUENTE GENIL	8	9	17
108	14	CÓRDOBA	57	RAMBLA (LA)	1	0	1
108	14	CÓRDOBA	58	RUTE	4	2	6
108	14	CÓRDOBA	59	SAN SEBASTIAN DE LOS BALL	2	7	9
108	14	CÓRDOBA	61	SANTA EUFEMIA	3	0	3
108	14	CÓRDOBA	60	SANTAELLA	0	1	1
108	14	CÓRDOBA	65	VICTORIA (LA)	1	2	3
108	14	CÓRDOBA	66	VILLA DEL RIO	0	1	1
108	14	CÓRDOBA	70	VILLANUEVA DEL DUQUE	3	1	4
108	14	CÓRDOBA	71	VILLANUEVA DEL REY	1	1	2
108	14	CÓRDOBA	73	VILLAVICIOSA DE CORDOBA	1	0	1
108	14	CÓRDOBA	74	VISO (EL)	1	1	2
108	15	CORUNA A	11	BOIRO	0	1	1
108	15	CORUNA A	22	CEDEIRA	0	1	1
108	15	CORUNA A	23	CEE	1	0	1
108	15	CORUNA A	30	CORUNA (A)	1	2	3
108	15	CORUNA A	31	CULLEREDO	1	0	1
108	15	CORUNA A	36	FERROL	1	2	3
108	15	CORUNA A	42	LOUSAME	1	1	2
108	15	CORUNA A	61	ORTIGUEIRA	1	0	1
108	15	CORUNA A	73	RIBEIRA	0	1	1
108	15	CORUNA A	79	SANTISO	0	1	1
108	15	CORUNA A	85	TOURO	0	1	1
108	15	CORUNA A	87	VALDOVINO	1	0	1
108	16	CUENCA	7	ALBERCA DE ZANCARA (LA)	0	1	1
108	16	CUENCA	13	ALGARRA	0	1	1
108	16	CUENCA	46	CANADA DEL HOYO	1	0	1
108	16	CUENCA	57	CARRASCOSA	0	2	2
108	16	CUENCA	61	CASAS DE FERNANDO ALONSO	0	1	1
108	16	CUENCA	67	CASTEJON	1	0	1
108	16	CUENCA	78	CUENCA	4	2	6
108	16	CUENCA	110	HUERTA DE LA OBISPALIA	0	1	1
108	16	CUENCA	135	MOYA	1	0	1
108	16	CUENCA	160	PINEDA DE GIGUELA	0	1	1
108	16	CUENCA	170	PRIEGO	1	1	2
108	16	CUENCA	172	PUEBLA DE ALMENARA	0	1	1
108	16	CUENCA	174	PUEBLA DEL SALVADOR	1	0	1
108	16	CUENCA	189	SALVACANETE	1	1	2
108	16	CUENCA	194	SANTA CRUZ DE MOYA	1	0	1
108	16	CUENCA	195	SANTA MARIA DEL CAMPO RUS	1	0	1
108	16	CUENCA	225	VALDEMORILLO DE LA SIERRA	1	0	1
108	16	CUENCA	238	VARA DE REY	1	0	1
108	16	CUENCA	245	VILLALBA DE LA SIERRA	0	1	1
108	16	CUENCA	251	VILLANUEVA DE LA JARA	2	2	4
108	16	CUENCA	278	ZAFRILLA	0	1	1
108	20	GIPUZKOA	9	ANDOAIN	0	2	2
108	20	GIPUZKOA	69	DONOSTIA/SAN SEBASTIAN	6	6	12
108	20	GIPUZKOA	30	EIBAR	1	0	1
108	20	GIPUZKOA	45	IRUN	0	1	1
108	20	GIPUZKOA	64	PASAIA	1	2	3
108	20	GIPUZKOA	75	VILLABONA	0	1	1
108	17	GIRONA	9	ARBUCIES	1	0	1
108	17	GIRONA	15	BANYOLES	0	1	1
108	17	GIRONA	19	BESALU	0	1	1
108	17	GIRONA	20	BESCANO	0	1	1
108	17	GIRONA	23	BLANES	2	3	5
108	17	GIRONA	27	BREDA	0	1	1
108	17	GIRONA	34	CALONGE I SANT ANTONI	0	1	1
108	17	GIRONA	36	CAMPDEVANOL	0	3	3
108	17	GIRONA	39	CAMPRDON	2	3	5
108	17	GIRONA	44	CASSA DE LA SELVA	0	1	1
108	17	GIRONA	47	CASTELLO D'EMPURIES	0	1	1
108	17	GIRONA	50	CERVIA DE TER	2	0	2
108	17	GIRONA	56	CORNELLA DEL TERRI	1	0	1
108	17	GIRONA	62	ESCALA (L')	2	1	3
108	17	GIRONA	66	FIGUERES	4	1	5
108	17	GIRONA	79	GIRONA	7	8	15



Cod. País	Cod. prov. naix.	Província naixement	Cod. mun. naix.	Municipi naixement	Homes	Dones	Total
108	17	GIRONA	89	LLAGOSTERA	1	0	1
108	17	GIRONA	95	LLORET DE MAR	2	0	2
108	17	GIRONA	96	LLOSSES (LES)	1	0	1
108	17	GIRONA	102	MAÇANET DE CABRENYS	0	1	1
108	17	GIRONA	101	MASSANES	0	1	1
108	17	GIRONA	107	MOLLO	0	1	1
108	17	GIRONA	114	OLOT	2	2	4
108	17	GIRONA	117	PALAFRUGELL	1	0	1
108	17	GIRONA	118	PALAMOS	1	1	2
108	17	GIRONA	120	PALAU-SAVERDERA	0	1	1
108	17	GIRONA	122	PALMEROLA	1	0	1
108	17	GIRONA	123	PALOL DE REVARDIT	0	1	1
108	17	GIRONA	125	PARDINES	1	0	1
108	17	GIRONA	133	PLANES D'HOSTOLES (LES)	0	1	1
108	17	GIRONA	138	PORTBOU	1	0	1
108	17	GIRONA	141	PUIGCERDA	0	1	1
108	17	GIRONA	145	RIBES DE FRESER	1	0	1
108	17	GIRONA	147	RIPELL	4	3	7
108	17	GIRONA	148	RIUDARENES	0	1	1
108	17	GIRONA	152	ROSES	2	0	2
108	17	GIRONA	153	RUPIA	0	1	1
108	17	GIRONA	159	SANT FELIU DE BUIXALLEU	1	1	2
108	17	GIRONA	160	SANT FELIU DE GUIXOLS	2	5	7
108	17	GIRONA	164	SANT HILARI SACALM	1	3	4
108	17	GIRONA	167	SANT JOAN DE LES ABADESSE	1	1	2
108	17	GIRONA	185	SANT JOAN LES FONTS	0	1	1
108	17	GIRONA	169	SANT JULIA DE RAMIS	1	0	1
108	17	GIRONA	180	SANTA COLOMA DE FARNERS	1	0	1
108	17	GIRONA	199	TORROELLA DE MONTGRI	3	1	4
108	17	GIRONA	206	URUS	1	0	1
108	17	GIRONA	207	VALL D'EN BAS (LA)	0	1	1
108	17	GIRONA	170	VALLFOGONA DE RIPOLLÈS	1	0	1
108	17	GIRONA	210	VENTALLO	1	1	2
108	17	GIRONA	213	VIDRERES	0	1	1
108	17	GIRONA	221	VILAFANT	1	0	1
108	17	GIRONA	233	VILLOBI D'ONYAR	0	1	1
108	18	GRANADA	2	ALAMEDILLA	0	2	2
108	18	GRANADA	6	ALBUNOL	0	1	1
108	18	GRANADA	12	ALGARINEJO	2	0	2
108	18	GRANADA	13	ALHAMA DE GRANADA	5	7	12
108	18	GRANADA	15	ALICUN DE ORTEGA	0	1	1
108	18	GRANADA	17	ALMUNECAR	1	1	2
108	18	GRANADA	904	ALPUJARRA DE LA SIERRA	2	1	3
108	18	GRANADA	18	ALQUIFE	0	1	1
108	18	GRANADA	20	ARENAS DEL REY	0	2	2
108	18	GRANADA	21	ARMILLA	0	1	1
108	18	GRANADA	23	BAZA	7	10	17
108	18	GRANADA	25	BEAS DE GUADIX	1	1	2
108	18	GRANADA	27	BENALUA	1	7	8
108	18	GRANADA	29	BENAMAUREL	1	3	4
108	18	GRANADA	30	BÉRCHULES	1	0	1
108	18	GRANADA	39	CANILES	1	1	2
108	18	GRANADA	45	CASTILLEJAR	11	17	28
108	18	GRANADA	46	CASTRIL	1	1	2
108	18	GRANADA	59	CHAUCHINA	0	1	1
108	18	GRANADA	61	CHIMENEAS	1	0	1
108	18	GRANADA	49	COGOLLOS DE GUADIX	1	0	1
108	18	GRANADA	912	CUEVAS DEL CAMPO	0	1	1
108	18	GRANADA	56	CULLAR	2	3	5
108	18	GRANADA	64	DEHESAS DE GUADIX	1	0	1
108	18	GRANADA	66	DEIFONTES	0	1	1
108	18	GRANADA	67	DIEZMA	3	2	5
108	18	GRANADA	69	DOLAR	0	1	1
108	18	GRANADA	76	FONELAS	1	4	5
108	18	GRANADA	78	FREILA	1	4	5
108	18	GRANADA	79	FUENTE VAQUEROS	0	1	1
108	18	GRANADA	82	GALERA	2	2	4
108	18	GRANADA	85	GOR	1	3	4
108	18	GRANADA	86	GORAFE	2	0	2
108	18	GRANADA	87	GRANADA	18	20	38
108	18	GRANADA	88	GUADAHORTUNA	14	12	26
108	18	GRANADA	89	GUADIX	9	9	18
108	18	GRANADA	906	GUAJARES (LOS)	0	1	1
108	18	GRANADA	95	GUEVEJAR	0	1	1
108	18	GRANADA	97	HUENEJA	6	8	14
108	18	GRANADA	98	HUESCAR	1	2	3
108	18	GRANADA	100	HUÉTOR TAJAR	2	1	3
108	18	GRANADA	101	HUÉTOR VEGA	0	1	1
108	18	GRANADA	102	ILLORA	5	3	8
108	18	GRANADA	105	IZNALLOZ	2	4	6
108	18	GRANADA	107	JAYENA	0	1	1
108	18	GRANADA	108	JÉREZ DEL MARQUESADO	0	1	1
108	18	GRANADA	109	JETE	0	2	2
108	18	GRANADA	115	LACHAR	1	0	1
108	18	GRANADA	116	LANJARÓN	1	1	2
108	18	GRANADA	122	LOJA	11	11	22
108	18	GRANADA	127	MARACENA	0	1	1
108	18	GRANADA	135	MONTEFRIO	1	2	3
108	18	GRANADA	136	MONTEJICAR	1	1	2
108	18	GRANADA	137	MONTILLANA	0	3	3
108	18	GRANADA	138	MORALEDA DE ZAFAYONA	1	0	1
108	18	GRANADA	909	MORELABOR	2	0	2
108	18	GRANADA	140	MOTRIL	1	0	1
108	18	GRANADA	903	NEVADA	1	0	1

Cod. País	Cod. prov. naix.	Província naixement	Cod. mun. naix.	Municipi naixement	Homes	Dones	Total
108	18	GRANADA	143	NIGUELAS	0	1	1
108	18	GRANADA	147	ÓRGIVA	2	0	2
108	18	GRANADA	152	PEDRO MARTINEZ	13	12	25
108	18	GRANADA	153	PELIGROS	1	1	2
108	18	GRANADA	154	PEZA (LA)	1	0	1
108	18	GRANADA	158	PINOS PUENTE	3	3	6
108	18	GRANADA	159	PINAR	2	1	3
108	18	GRANADA	164	PUEBLA DE DON FADRIQUE	26	36	62
108	18	GRANADA	167	PURULLENA	1	1	2
108	18	GRANADA	171	SALAR	0	2	2
108	18	GRANADA	173	SALOBRENA	1	0	1
108	18	GRANADA	178	TORRE-CARDELA	4	0	4
108	18	GRANADA	179	TORVIZCÓN	1	1	2
108	18	GRANADA	180	TREVÉLEZ	1	2	3
108	18	GRANADA	183	VALOR	0	1	1
108	18	GRANADA	184	VELEZ DE BENAUDALLA	0	2	2
108	18	GRANADA	187	VILLANUEVA DE LAS TORRES	6	2	8
108	18	GRANADA	192	ZAFARRAYA	0	2	2
108	18	GRANADA	194	ZÚJAR	1	2	3
108	19	GUADALAJARA	44	ATIENZA	1	0	1
108	19	GUADALAJARA	49	BANUELOS	1	0	1
108	19	GUADALAJARA	92	COGOLLUDO	0	1	1
108	19	GUADALAJARA	130	GUADALAJARA	0	5	5
108	19	GUADALAJARA	221	PIQUERAS	1	2	3
108	19	GUADALAJARA	255	SETILES	0	1	1
108	19	GUADALAJARA	333	ZAOREJAS	1	1	2
108	21	HUELVA	4	ALMONASTER LA REAL	0	1	1
108	21	HUELVA	8	AROCHO	0	1	1
108	21	HUELVA	10	AYAMONTE	2	2	4
108	21	HUELVA	11	BEAS	0	1	1
108	21	HUELVA	17	CALANAS	4	5	9
108	21	HUELVA	24	CORTECONCEPCIÓN	1	0	1
108	21	HUELVA	25	CORTEGANA	0	4	4
108	21	HUELVA	31	ENCINASOLA	1	1	2
108	21	HUELVA	32	ESCACENA DEL CAMPO	0	1	1
108	21	HUELVA	41	HUELVA	1	5	6
108	21	HUELVA	44	LEPE	0	1	1
108	21	HUELVA	48	MARINES (LOS)	0	1	1
108	21	HUELVA	50	MOGUER	0	1	1
108	21	HUELVA	51	NAVA (LA)	0	1	1
108	21	HUELVA	52	NERVA	1	0	1
108	21	HUELVA	56	PATERNAL DEL CAMPO	1	0	1
108	21	HUELVA	58	PUEBLA DE GUZMAN	1	2	3
108	21	HUELVA	62	ROSAL DE LA FRONTERA	1	0	1
108	21	HUELVA	73	VILLABLANCA	1	0	1
108	21	HUELVA	76	VILLANUEVA DE LOS CASTILL	4	3	7
108	22	HUESCA	7	ALBALATE DE CINCA	2	4	6
108	22	HUESCA	8	ALBALATILLO	1	1	2
108	22	HUESCA	21	ALMUDEVAR	0	1	1
108	22	HUESCA	48	BARBASTRO	4	4	8
108	22	HUESCA	52	BELVER DE CINCA	1	0	1
108	22	HUESCA	53	BENABARRE	1	0	1
108	22	HUESCA	61	BINEFAR	0	1	1
108	22	HUESCA	66	BOLTANA	1	1	2
108	22	HUESCA	88	CASTILLAZUELO	1	0	1
108	22	HUESCA	94	CHALAMERA	1	0	1
108	22	HUESCA	110	FONZ	1	0	1
108	22	HUESCA	112	FRAGA	1	1	2
108	22	HUESCA	117	GRAUS	0	2	2
108	22	HUESCA	125	HUESCA	6	4	10
108	22	HUESCA	128	ILCHE	0	1	1
108	22	HUESCA	130	JACA	1	2	3
108	22	HUESCA	137	LANAJA	0	1	1
108	22	HUESCA	157	MONTANUY	0	1	1
108	22	HUESCA	158	MONZÓN	3	3	6
108	22	HUESCA	176	PERALTILLA	0	1	1
108	22	HUESCA	186	POZAN DE VERO	2	0	2
108	22	HUESCA	205	SAN ESTEBAN DE LITERA	1	0	1
108	22	HUESCA	903	SAN MIGUEL DEL CINCA	2	1	3
108	22	HUESCA	213	SARINENA	0	1	1
108	22	HUESCA	223	SOPEIRA	2	0	2
108	22	HUESCA	225	TAMARITE DE LITERA	1	1	2
108	22	HUESCA	229	TOLVA	0	1	1
108	23	JAÉN	1	ALBANCHEZ DE MAGINA	1	2	3
108	23	JAÉN	2	ALCALA LA REAL	5	5	10
108	23	JAÉN	3	ALCAUDETE	1	1	2
108	23	JAÉN	5	ANDÚJAR	17	18	35
108	23	JAÉN	6	ARJONA	1	1	2
108	23	JAÉN	7	ARJONILLA	0	1	1
108	23	JAÉN	9	BAEZA	2	3	5
108	23	JAÉN	12	BEAS DE SEGURA	3	1	4
108	23	JAÉN	902	BEDMAR Y GARCIEZ	1	1	2
108	23	JAÉN	14	BEGIJAR	0	1	1
108	23	JAÉN	17	CABRA DEL SANTO CRISTO	1	1	2
108	23	JAÉN	18	CAMBIL	2	0	2
108	23	JAÉN	19	CAMPILLO DE ARENAS	2	1	3
108	23	JAÉN	20	CANENA	0	1	1
108	23	JAÉN	901	CARCHELES	5	7	12
108	23	JAÉN	24	CAROLINA (LA)	0	3	3
108	23	JAÉN	26	CASTILLO DE LOCUBIN	1	0	1
108	23	JAÉN	27	CAZALILLA	1	2	3
108	23	JAÉN	28	CAZORLA	4	4	8
108	23	JAÉN	30	CHILLUEVAR	1	1	2
108	23	JAÉN	35	FUERTE DEL REY	0	2	2

Cod. País	Cod. prov. naix.	Província naixement	Cod. mun. naix.	Municipi naixement	Homes	Dones	Total
108	23	JAEN	39	GUARROMÁN	2	4	6
108	23	JAEN	43	HORNOS	0	1	1
108	23	JAEN	44	HUELMA	3	2	5
108	23	JAEN	45	HUESA	1	1	2
108	23	JAEN	46	IBROS	1	1	2
108	23	JAEN	49	JABALQUINTO	8	7	15
108	23	JAEN	50	JAEN	11	22	33
108	23	JAEN	51	JAMILENA	0	2	2
108	23	JAEN	52	JIMENA	1	0	1
108	23	JAEN	53	JODAR	3	9	12
108	23	JAEN	40	LAHIGUERA	88	119	207
108	23	JAEN	54	LARVA	5	4	9
108	23	JAEN	55	LINARES	7	9	16
108	23	JAEN	58	MANCHA REAL	0	1	1
108	23	JAEN	59	MARMOLEJO	0	1	1
108	23	JAEN	60	MARTOS	2	3	5
108	23	JAEN	61	MENGIBAR	0	1	1
108	23	JAEN	62	MONTIZON	0	1	1
108	23	JAEN	63	NAVAS DE SAN JUAN	1	2	3
108	23	JAEN	64	NOALEJO	2	1	3
108	23	JAEN	65	ORCERA	2	1	3
108	23	JAEN	66	PEAL DE BECERRO	1	7	8
108	23	JAEN	67	PEGALAJAR	0	1	1
108	23	JAEN	69	PORCUNA	4	2	6
108	23	JAEN	70	POZO ALCÓN	0	3	3
108	23	JAEN	73	QUESADA	0	3	3
108	23	JAEN	76	SANTA ELENA	2	2	4
108	23	JAEN	77	SANTIAGO DE CALÁTRAVA	0	1	1
108	23	JAEN	904	SANTIAGO-PONTONES	4	5	9
108	23	JAEN	79	SANTISTEBAN DEL PUERTO	1	3	4
108	23	JAEN	80	SANTO TOME	3	0	3
108	23	JAEN	81	SEGURA DE LA SIERRA	1	1	2
108	23	JAEN	82	SILES	1	1	2
108	23	JAEN	84	SORIHUELA DEL GUADALIMAR	0	2	2
108	23	JAEN	85	TORREBLASCO PEDRO	0	1	1
108	23	JAEN	86	TORRE DEL CAMPO	1	2	3
108	23	JAEN	87	TORREDONJIMENO	3	6	9
108	23	JAEN	88	TORREPEROGIL	2	5	7
108	23	JAEN	92	UBEDA	5	1	6
108	23	JAEN	95	VILLACARRILLO	3	9	12
108	23	JAEN	96	VILLANUEVA DE LA REINA	3	2	5
108	23	JAEN	97	VILLANUEVA DEL ARZOBISPO	2	1	3
108	26	LA RIOJA	36	CALAHORRA	0	3	3
108	26	LA RIOJA	71	HARO	1	0	1
108	26	LA RIOJA	89	LOGROÑO	3	0	3
108	26	LA RIOJA	140	SANTURDE DE RIOJA	1	0	1
108	26	LA RIOJA	146	SOTO EN CAMEROS	1	0	1
108	35	LAS PALMAS	1	AGAETE	0	1	1
108	35	LAS PALMAS	2	AGUIMES	0	1	1
108	35	LAS PALMAS	9	GALDAR	0	2	2
108	35	LAS PALMAS	16	PALMAS DE GRAN CANARIA (L	5	8	13
108	35	LAS PALMAS	17	PUERTO DEL ROSARIO	2	0	2
108	35	LAS PALMAS	18	SAN BARTOLOME	0	1	1
108	35	LAS PALMAS	22	SANTA LUCIA DE TIRAJANA	1	0	1
108	24	LEON	4	ALMANZA	0	1	1
108	24	LEON	10	BANEZA (LA)	1	0	1
108	24	LEON	27	CABANAS RARAS	1	0	1
108	24	LEON	49	CASTROPODAME	0	1	1
108	24	LEON	56	CISTIerna	0	1	1
108	24	LEON	59	CORULLÓN	0	1	1
108	24	LEON	70	FABERO	2	1	3
108	24	LEON	83	IGUENA	0	1	1
108	24	LEON	89	LEON	2	1	3
108	24	LEON	110	PÁRAMO DEL SIL	1	0	1
108	24	LEON	115	PONFERRADA	1	3	4
108	24	LEON	137	SABERO	1	1	2
108	24	LEON	154	SANTA ELENA DE JAMUZ	1	0	1
108	24	LEON	158	SANTA MARIA DE ORDAS	1	0	1
108	24	LEON	156	SANTA MARIA DEL MONTE DE	1	0	1
108	24	LEON	169	TORENO	1	0	1
108	24	LEON	172	TRUCHAS	0	1	1
108	24	LEON	198	VEGA DE VALCARCE	0	2	2
108	24	LEON	202	VILLABLINO	0	1	1
108	24	LEON	209	VILLA FRANCA DEL BIERZO	2	0	2
108	24	LEON	221	VILLAQUEJIDA	1	0	1
108	24	LEON	224	VILLARES DE ORBIGO	0	2	2
108	24	LEON	230	ZOTES DEL PÁRAMO	1	0	1
108	25	LLEIDA	2	ÀGER	0	1	1
108	25	LLEIDA	3	AGRAMUNT	2	0	2
108	25	LLEIDA	38	AITONA	2	0	2
108	25	LLEIDA	5	ALAS I CERC	1	0	1
108	25	LLEIDA	8	ALBESA	1	0	1
108	25	LLEIDA	12	ALCOLETGE	2	0	2
108	25	LLEIDA	16	ALGUAIRE	2	1	3
108	25	LLEIDA	19	ALMACELLES	1	0	1
108	25	LLEIDA	29	ARBECA	1	0	1
108	25	LLEIDA	34	ARTESA DE SEGRE	2	1	3
108	25	LLEIDA	37	AVELLANES I SANTA LINYA (	0	1	1
108	25	LLEIDA	40	BALAGUER	1	2	3
108	25	LLEIDA	41	BARBENS	1	0	1
108	25	LLEIDA	42	BARONIA DE RIALB (LA)	1	1	2
108	25	LLEIDA	44	BASSELLA	1	0	1
108	25	LLEIDA	46	BELIANES	1	0	1
108	25	LLEIDA	49	BELLMUNT D'URGELL	1	0	1

Cod. País	Cod. prov. naix.	Província naixement	Cod. mun. naix.	Municipi naixement	Homes	Dones	Total
108	25	LLEIDA	52	BELLVÍS	1	0	1
108	25	LLEIDA	58	BORGES BLANQUES (LES)	0	1	1
108	25	LLEIDA	62	CAMARASA	0	1	1
108	25	LLEIDA	67	CASTELLDANS	1	0	1
108	25	LLEIDA	68	CASTELLNOU DE SEANA	0	1	1
108	25	LLEIDA	70	CASTELLSERA	1	1	2
108	25	LLEIDA	72	CERVERA	2	0	2
108	25	LLEIDA	73	CERVIA DE LES GARRIGUES	1	0	1
108	25	LLEIDA	79	CUBELLS	1	1	2
108	25	LLEIDA	81	ESPLUGA CALBA (L')	0	1	1
108	25	LLEIDA	99	GOLMES	2	1	3
108	25	LLEIDA	100	GÓSOL	1	3	4
108	25	LLEIDA	101	GRANADELLA (LA)	1	1	2
108	25	LLEIDA	102	GRANJA D'ESCARP (LA)	0	1	1
108	25	LLEIDA	109	GUIMERA	1	0	1
108	25	LLEIDA	115	ISONA I CONCA DELLA	0	1	1
108	25	LLEIDA	118	JUNCOSA	0	1	1
108	25	LLEIDA	122	LINYOLA	0	1	1
108	25	LLEIDA	120	LLEIDA	31	23	54
108	25	LLEIDA	138	MONTGAI	0	1	1
108	25	LLEIDA	149	OLIANA	1	4	5
108	25	LLEIDA	168	POAL (EL)	1	1	2
108	25	LLEIDA	171	POBLA DE SEGUR (LA)	0	1	1
108	25	LLEIDA	173	PONT DE SUERT (EL)	5	6	11
108	25	LLEIDA	172	PONTS	0	1	1
108	25	LLEIDA	175	PRATS I SANSOR	1	0	1
108	25	LLEIDA	180	PUIGGRÓS	0	1	1
108	25	LLEIDA	183	RIALP	0	1	1
108	25	LLEIDA	905	RIBERA D'ONDARA	2	2	4
108	25	LLEIDA	191	SANAUJA	1	0	1
108	25	LLEIDA	196	SANT ESTEVE DE LA SARGA	1	0	1
108	25	LLEIDA	192	SANT GUIM DE FREIXENET	0	1	1
108	25	LLEIDA	193	SANT LLORENÇ DE MORUNYS	1	0	1
108	25	LLEIDA	201	SARROCA DE BELLERA	1	0	1
108	25	LLEIDA	204	SEROS	0	1	1
108	25	LLEIDA	203	SEU D'URGELL (LA)	9	3	12
108	25	LLEIDA	207	SOLSONA	3	4	7
108	25	LLEIDA	209	SORT	1	0	1
108	25	LLEIDA	217	TÀRREGA	4	6	10
108	25	LLEIDA	225	TORNABOUS	1	0	1
108	25	LLEIDA	226	TORREBESSES	2	0	2
108	25	LLEIDA	230	TORREGROSSA	1	0	1
108	25	LLEIDA	232	TORRES DE SEGRE	0	2	2
108	25	LLEIDA	234	TREMP	0	4	4
108	25	LLEIDA	238	VALLBONA DE LES MONGES	0	1	1
108	25	LLEIDA	243	VIELHA E MIJARAN	2	0	2
108	25	LLEIDA	255	VINAIXA	1	0	1
108	27	LUGO	1	ABADIN	0	1	1
108	27	LUGO	3	ANTAS DE ULLA	0	1	1
108	27	LUGO	901	BARALLA	0	1	1
108	27	LUGO	9	CARBALLEDO	1	0	1
108	27	LUGO	12	CERVANTES	1	0	1
108	27	LUGO	17	FOLGOSO DO COUREL	0	1	1
108	27	LUGO	28	LUGO	0	2	2
108	27	LUGO	31	MONFORTE DE LEMOS	1	5	6
108	27	LUGO	32	MONTERROSO	1	0	1
108	27	LUGO	33	MURAS	0	2	2
108	27	LUGO	34	NAVIA DE SUARNA	0	1	1
108	27	LUGO	57	SARRIA	1	0	1
108	27	LUGO	58	SAVINAÓ (O)	0	2	2
108	27	LUGO	59	SOBER	1	0	1
108	27	LUGO	65	VILALBA	1	0	1
108	28	MADRID	7	ALCORCON	1	0	1
108	28	MADRID	13	ARANJUEZ	0	2	2
108	28	MADRID	25	BREA DE TAJO	4	1	5
108	28	MADRID	37	CENICIENTOS	0	1	1
108	28	MADRID	79	MADRID	36	49	85
108	28	MADRID	85	MIRAFLORES DE LA SIERRA	0	1	1
108	28	MADRID	104	PARACUELLOS DE JARAMA	1	0	1
108	28	MADRID	115	POZUELO DE ALARCON	1	0	1
108	29	MALAGA	1	ALAMEDA	5	4	9
108	29	MALAGA	2	ALCAUCIN	3	2	5
108	29	MALAGA	10	ALMARGEN	2	2	4
108	29	MALAGA	12	ALORA	0	1	1
108	29	MALAGA	15	ANTEQUERA	21	31	52
108	29	MALAGA	17	ARCHIDONA	14	11	25
108	29	MALAGA	18	ARDALES	1	0	1
108	29	MALAGA	26	BENAMARGOSA	1	5	6
108	29	MALAGA	32	CAMPILLOS	1	3	4
108	29	MALAGA	33	CANILLAS DE ACEITUNO	1	1	2
108	29	MALAGA	35	CANETE LA REAL	1	0	1
108	29	MALAGA	43	COLMENAR	1	0	1
108	29	MALAGA	44	COMARES	1	0	1
108	29	MALAGA	47	CUEVAS BAJAS	1	1	2
108	29	MALAGA	49	CUEVAS DE SAN MARCOS	0	2	2
108	29	MALAGA	50	CUTAR	0	1	1
108	29	MALAGA	51	ESTEPONA	1	0	1
108	29	MALAGA	53	FRIGILIANA	0	1	1
108	29	MALAGA	59	HUMILLADERO	3	4	7
108	29	MALAGA	63	JIMERA DE LIBAR	0	1	1
108	29	MALAGA	64	JUBRIQUE	3	4	7
108	29	MALAGA	67	MALAGA	22	29	51
108	29	MALAGA	69	MARBELLA	1	1	2
108	29	MALAGA	72	MOLLINA	0	1	1

Cod. País	Cod. prov. naix.	Província naixement	Cod. mun. naix.	Municipi naixement	Homes	Dones	Total
108	29	MALAGA	79	PERIANA	1	3	4
108	29	MALAGA	83	RIOGORDO	1	0	1
108	29	MALAGA	84	RONDA	1	3	4
108	29	MALAGA	88	SIERRA DE YEGUAS	4	6	10
108	29	MALAGA	94	VELEZ-MALAGA	3	6	9
108	29	MALAGA	95	VILLANUEVA DE ALGAIDAS	8	11	19
108	29	MALAGA	98	VILLANUEVA DE TAPIA	1	0	1
108	29	MALAGA	96	VILLANUEVA DEL ROSARIO	2	3	5
108	29	MALAGA	97	VILLANUEVA DEL TRABUCO	0	2	2
108	29	MALAGA	99	VINUELA	20	16	36
108	52	MELILLA	1	MELILLA	3	7	10
108	30	MURCIA	3	AGUILAS	1	1	2
108	30	MURCIA	5	ALCANTARILLA	1	0	1
108	30	MURCIA	7	ALGUAZAS	1	1	2
108	30	MURCIA	8	ALHAMA DE MURCIA	0	3	3
108	30	MURCIA	9	ARCHENA	2	3	5
108	30	MURCIA	13	CALASPARRA	1	3	4
108	30	MURCIA	15	CARAVACA DE LA CRUZ	3	4	7
108	30	MURCIA	16	CARTAGENA	3	10	13
108	30	MURCIA	17	CEHEGIN	1	0	1
108	30	MURCIA	18	CEUTI	6	5	11
108	30	MURCIA	21	FUENTE ALAMO DE MURCIA	0	2	2
108	30	MURCIA	22	JUMILLA	1	1	2
108	30	MURCIA	24	LORCA	5	2	7
108	30	MURCIA	26	MAZARRÓN	1	0	1
108	30	MURCIA	27	MOLINA DE SEGURA	3	1	4
108	30	MURCIA	28	MORATALLA	0	1	1
108	30	MURCIA	30	MURCIA	15	25	40
108	30	MURCIA	33	PUERTO LUMBRERAS	0	1	1
108	30	MURCIA	901	SANTOMERA	1	3	4
108	30	MURCIA	37	TORRE-PACHECO	1	1	2
108	30	MURCIA	38	TORRES DE COTILLAS (LAS)	1	0	1
108	30	MURCIA	39	TOTANA	2	1	3
108	30	MURCIA	40	ULEA	1	1	2
108	30	MURCIA	41	UNION (LA)	3	9	12
108	30	MURCIA	43	YECLA	0	1	1
108	31	NAVARRA	6	ABLITAS	0	1	1
108	31	NAVARRA	32	ARGUEDAS	0	1	1
108	31	NAVARRA	61	BUSTO (EL)	0	1	1
108	31	NAVARRA	97	ESTELLA/LIZARRA	1	0	1
108	31	NAVARRA	157	LODOSA	0	1	1
108	31	NAVARRA	201	PAMPLONA/IRUNA	5	2	7
108	31	NAVARRA	208	RIBAFORADA	1	0	1
108	31	NAVARRA	232	TUDELA	0	1	1
108	32	OURENSE	8	BARBADÁS	0	1	1
108	32	OURENSE	17	CARBALLEDA DE VALDEORRAS	1	0	1
108	32	OURENSE	19	CARBALLINO (O)	1	3	4
108	32	OURENSE	20	CARTELLE	1	1	2
108	32	OURENSE	23	CASTRO CALDELAS	1	0	1
108	32	OURENSE	28	CUALEDRO	3	2	5
108	32	OURENSE	43	MACEDA	1	0	1
108	32	OURENSE	45	MASIDE	1	0	1
108	32	OURENSE	47	MERCA (A)	0	1	1
108	32	OURENSE	54	OURENSE	1	3	4
108	32	OURENSE	68	RAMIRAS	1	0	1
108	32	OURENSE	79	TABOADELA	1	0	1
108	32	OURENSE	83	VEIGA (A)	0	1	1
108	32	OURENSE	85	VERIN	1	0	1
108	32	OURENSE	87	VILAMARIN	0	1	1
108	32	OURENSE	32	XINZO DE LIMIA	1	0	1
108	34	PALENCIA	12	ANTIGUEDAD	1	0	1
108	34	PALENCIA	55	CERVATOS DE LA CUEZA	0	1	1
108	34	PALENCIA	80	GUARDO	0	1	1
108	34	PALENCIA	87	HORNILLOS DE CERRATO	0	1	1
108	34	PALENCIA	102	MAZARIEGOS	1	0	1
108	34	PALENCIA	120	PALENCIA	0	2	2
108	34	PALENCIA	151	RESPENDE DE LA PENA	0	1	1
108	36	PONTEVEDRA	22	GROVE (O)	0	1	1
108	36	PONTEVEDRA	29	MOANA	0	1	1
108	36	PONTEVEDRA	38	PONTEVEDRA	2	2	4
108	36	PONTEVEDRA	47	RODEIRO	0	1	1
108	36	PONTEVEDRA	52	SILLEDA	1	0	1
108	36	PONTEVEDRA	54	TOMINO	4	1	5
108	36	PONTEVEDRA	55	TUI	0	1	1
108	36	PONTEVEDRA	57	VIGO	3	1	4
108	37	SALAMANCA	1	ABUSEJO	1	0	1
108	37	SALAMANCA	10	ALBERCA (LA)	1	0	1
108	37	SALAMANCA	40	BARBADILLO	0	1	1
108	37	SALAMANCA	46	BEJAR	2	3	5
108	37	SALAMANCA	89	CASAFRANCA	1	0	1
108	37	SALAMANCA	107	CIUDAD RODRIGO	2	1	3
108	37	SALAMANCA	127	ESPEJA	1	0	1
108	37	SALAMANCA	135	FUENTE DE SAN ESTEBAN (LA)	1	0	1
108	37	SALAMANCA	179	MANCERA DE ABAJO	0	1	1
108	37	SALAMANCA	199	MONSAGRO	0	1	1
108	37	SALAMANCA	248	PERALEJOS DE ABAJO	1	0	1
108	37	SALAMANCA	274	SALAMANCA	3	2	5
108	37	SALAMANCA	277	SALVATIERRA DE TORMES	1	0	1
108	37	SALAMANCA	305	SEQUEROS	0	1	1
108	37	SALAMANCA	355	VILLANUEVA DEL CONDE	1	0	1
108	38	SANTA CRUZ D	1	ADEJE	1	0	1
108	38	SANTA CRUZ D	13	FRONTERA	0	1	1
108	38	SANTA CRUZ D	22	ICOD DE LOS VINOS	1	1	2
108	38	SANTA CRUZ D	26	OROTAVA (LA)	2	0	2

Cod. País	Cod. prov. naix.	Província naixement	Cod. mun. naix.	Municipi naixement	Homes	Dones	Total
108	38	SANTA CRUZ D	28	PUERTO DE LA CRUZ	0	2	2
108	38	SANTA CRUZ D	23	SAN CRISTOBAL DE LA LAGUN	0	1	1
108	38	SANTA CRUZ D	38	SANTA CRUZ DE TENERIFE	1	1	2
108	38	SANTA CRUZ D	52	VILAFLORE DE CHASNA	0	1	1
108	40	SEGOVIA	69	DONHIERRO	0	1	1
108	40	SEGOVIA	76	ESPINAR (EL)	1	0	1
108	40	SEGOVIA	88	FUENTERREBOLLO	1	0	1
108	40	SEGOVIA	136	MUNOVEROS	1	0	1
108	40	SEGOVIA	194	SEGOVIA	0	2	2
108	41	SEVILLA	1	AGUADULCE	0	2	2
108	41	SEVILLA	4	ALCALA DE GUADAIRA	0	1	1
108	41	SEVILLA	5	ALCALÁ DEL RÍO	0	2	2
108	41	SEVILLA	7	ALGABA (LA)	1	0	1
108	41	SEVILLA	8	ALGÁMITAS	1	1	2
108	41	SEVILLA	19	BURGUILLLOS	0	1	1
108	41	SEVILLA	21	CAMAS	0	1	1
108	41	SEVILLA	22	CAMPANA (LA)	1	0	1
108	41	SEVILLA	23	CANTILLANA	2	1	3
108	41	SEVILLA	24	CARMONA	2	2	4
108	41	SEVILLA	25	CARRIÓN DE LOS CÉSPEDES	1	0	1
108	41	SEVILLA	27	CASTILBLANCO DE LOS ARROY	3	8	11
108	41	SEVILLA	37	CORRALES (LOS)	5	5	10
108	41	SEVILLA	38	DOS HERMANAS	1	0	1
108	41	SEVILLA	39	ECIJA	4	1	5
108	41	SEVILLA	41	ESTEPA	0	2	2
108	41	SEVILLA	42	FUENTES DE ANDALUCÍA	2	1	3
108	41	SEVILLA	55	LORA DEL RÍO	2	6	8
108	41	SEVILLA	58	MAIRENA DEL ALCOR	2	0	2
108	41	SEVILLA	60	MARCHENA	1	0	1
108	41	SEVILLA	61	MARINALEDA	3	2	5
108	41	SEVILLA	62	MARTIN DE LA JARA	2	3	5
108	41	SEVILLA	65	MORÓN DE LA FRONTERA	5	2	7
108	41	SEVILLA	66	NAVAS DE LA CONCEPCIÓN	0	1	1
108	41	SEVILLA	68	OSUNA	2	1	3
108	41	SEVILLA	69	PALACIOS Y VILLAFRANCA (L	1	1	2
108	41	SEVILLA	71	PARADAS	0	1	1
108	41	SEVILLA	74	PENAFLORE	1	0	1
108	41	SEVILLA	76	PRUNA	1	0	1
108	41	SEVILLA	77	PUEBLA DE CAZALLA (LA)	2	2	4
108	41	SEVILLA	79	PUEBLA DEL RÍO (LA)	1	1	2
108	41	SEVILLA	81	RINCONADA (LA)	4	1	5
108	41	SEVILLA	82	RODA DE ANDALUCIA (LA)	1	1	2
108	41	SEVILLA	84	RUBIO (EL)	2	0	2
108	41	SEVILLA	88	SAN NICOLAS DEL PUERTO	0	1	1
108	41	SEVILLA	87	SANLUCAR LA MAYOR	0	1	1
108	41	SEVILLA	90	SAUCEJO (EL)	0	4	4
108	41	SEVILLA	91	SEVILLA	15	18	33
108	41	SEVILLA	92	TOCINA	2	3	5
108	41	SEVILLA	93	TOMARES	0	1	1
108	41	SEVILLA	95	UTRERA	3	1	4
108	41	SEVILLA	100	VILLANUEVA DE SAN JUAN	1	0	1
108	41	SEVILLA	99	VILLANUEVA DEL RÍO Y MINA	1	0	1
108	42	SORIA	3	ADRADAS	0	1	1
108	42	SORIA	4	AGREDA	0	2	2
108	42	SORIA	29	BARAONA	1	0	1
108	42	SORIA	35	BERLANGA DE DUERO	0	1	1
108	42	SORIA	43	BURGO DE OSMÁ-CIUDAD DE O	1	0	1
108	42	SORIA	59	CENTENERA DE ANDALUZ	0	1	1
108	42	SORIA	84	FRESNO DE CARACENA	1	0	1
108	42	SORIA	94	GARRAY	0	1	1
108	42	SORIA	113	MEDINACELI	0	2	2
108	42	SORIA	134	OLVEGA	1	0	1
108	42	SORIA	173	SORIA	2	5	7
108	42	SORIA	181	TARDELCUENDE	0	1	1
108	42	SORIA	195	VALDENEBRO	1	0	1
108	43	TARRAGONA	1	AIGUAMÚRCIA	0	1	1
108	43	TARRAGONA	904	ALDEA (L')	1	1	2
108	43	TARRAGONA	14	AMPOSTA	2	2	4
108	43	TARRAGONA	17	ARGENTERA (L')	1	1	2
108	43	TARRAGONA	19	ASCO	0	1	1
108	43	TARRAGONA	21	BARBERÀ DE LA CONCA	1	0	1
108	43	TARRAGONA	25	BENIFALLET	2	1	3
108	43	TARRAGONA	27	BISBAL DE FALSET (LA)	0	1	1
108	43	TARRAGONA	28	BISBAL DEL PENEDES (LA)	1	0	1
108	43	TARRAGONA	30	BONASTRE	1	0	1
108	43	TARRAGONA	31	BORGES DEL CAMP (LES)	1	0	1
108	43	TARRAGONA	32	BOT	1	2	3
108	43	TARRAGONA	33	BOTARELL	1	0	1
108	43	TARRAGONA	37	CALAFELL	0	1	1
108	43	TARRAGONA	38	CAMBRELLS	3	1	4
108	43	TARRAGONA	42	CASTELLVELL DEL CAMP	0	1	1
108	43	TARRAGONA	51	CUNIT	0	1	1
108	43	TARRAGONA	56	FATARELLA (LA)	0	1	1
108	43	TARRAGONA	60	FLIX	3	2	5
108	43	TARRAGONA	74	LLORENÇ DEL PENEDES	0	2	2
108	43	TARRAGONA	79	MASLORENÇ	1	0	1
108	43	TARRAGONA	82	MASROIG (EL)	1	0	1
108	43	TARRAGONA	84	MIRAVET	0	1	1
108	43	TARRAGONA	88	MONTBRIÓ DEL CAMP	0	2	2
108	43	TARRAGONA	93	MÓRA D'EBRE	1	0	1
108	43	TARRAGONA	110	POBLA DE MASSALUCA (LA)	0	1	1
108	43	TARRAGONA	113	PONT D'ARMENTERA (EL)	1	0	1
108	43	TARRAGONA	114	PORRERA	1	0	1
108	43	TARRAGONA	118	PRATDIP	0	1	1

Cod. País	Cod. prov. naix.	Província naixement	Cod. mun. naix.	Municipi naixement	Homes	Dones	Total
108	43	TARRAGONA	136	RÀPITA, LA	0	2	2
108	43	TARRAGONA	123	REUS	12	11	23
108	43	TARRAGONA	124	RIBA (LA)	0	3	3
108	43	TARRAGONA	125	RIBA-ROJA D'EBRE	0	1	1
108	43	TARRAGONA	131	RODA DE BERA	1	0	1
108	43	TARRAGONA	133	ROQUETES	1	0	1
108	43	TARRAGONA	139	SANTA COLOMA DE QUERALT	0	1	1
108	43	TARRAGONA	142	SARRAL	0	2	2
108	43	TARRAGONA	148	TARRAGONA	16	14	30
108	43	TARRAGONA	152	TORRE DE L'ESPANYOL (LA)	1	0	1
108	43	TARRAGONA	153	TORREDEMBARRA	0	1	1
108	43	TARRAGONA	155	TORTOSA	6	6	12
108	43	TARRAGONA	156	ULLDECONA	1	0	1
108	43	TARRAGONA	161	VALLS	4	0	4
108	43	TARRAGONA	163	VENDRELL (EL)	0	7	7
108	43	TARRAGONA	175	VILALBA DELS ARCS	0	1	1
108	43	TARRAGONA	171	VILA-SECA	0	2	2
108	44	TERUEL	5	AGUILAR DEL ALFAMBRA	0	1	1
108	44	TERUEL	7	ALBA	0	1	1
108	44	TERUEL	8	ALBALATE DEL ARZOBISPO	0	1	1
108	44	TERUEL	13	ALCANIZ	2	0	2
108	44	TERUEL	22	ALLOZA	1	0	1
108	44	TERUEL	25	ANDORRA	2	2	4
108	44	TERUEL	29	ARINO	1	0	1
108	44	TERUEL	37	BECEITE	0	1	1
108	44	TERUEL	44	BORDÓN	0	1	1
108	44	TERUEL	49	CALACEITE	0	1	1
108	44	TERUEL	50	CALAMOCHA	2	3	5
108	44	TERUEL	53	CAMANAS	1	0	1
108	44	TERUEL	71	CASTELLOTE	0	1	1
108	44	TERUEL	85	COSA	0	1	1
108	44	TERUEL	100	ESTERCUEL	1	0	1
108	44	TERUEL	113	FUENTES DE RUBIELOS	1	0	1
108	44	TERUEL	122	HIJAR	0	1	1
108	44	TERUEL	124	HOZ DE LA VIEJA (LA)	0	1	1
108	44	TERUEL	143	MANZANERA	1	0	1
108	44	TERUEL	145	MAS DE LAS MATAS	1	0	1
108	44	TERUEL	153	MONREAL DEL CAMPO	0	1	1
108	44	TERUEL	154	MONROYO	1	0	1
108	44	TERUEL	158	MORA DE RUBIELOS	0	1	1
108	44	TERUEL	159	MOSCARDON	0	1	1
108	44	TERUEL	169	OJOS NEGROS	0	1	1
108	44	TERUEL	172	OLIETE	1	0	1
108	44	TERUEL	190	POZUEL DEL CAMPO	1	0	1
108	44	TERUEL	207	SAN MARTÍN DEL RÍO	1	1	2
108	44	TERUEL	216	TERUEL	3	4	7
108	44	TERUEL	217	TORIL Y MASEGOSO	1	1	2
108	44	TERUEL	247	VALJUNQUERA	0	1	1
108	44	TERUEL	263	VILLASTAR	1	0	1
108	44	TERUEL	267	VIVEL DEL RIO MARTIN	0	1	1
108	45	TOLEDO	9	ALDEANUEVA DE BARBARROYA	1	0	1
108	45	TOLEDO	59	DOSBARRIOS	0	1	1
108	45	TOLEDO	74	HINOJOSA DE SAN VICENTE	1	0	1
108	45	TOLEDO	109	NAVAHERMOSA	1	0	1
108	45	TOLEDO	119	NUMANCIA DE LA SAGRA	1	0	1
108	45	TOLEDO	142	QUINTANAR DE LA ORDEN	0	1	1
108	45	TOLEDO	165	TALAVERA DE LA REINA	0	1	1
108	45	TOLEDO	168	TOLEDO	2	4	6
108	45	TOLEDO	173	TORRIJOS	1	0	1
108	45	TOLEDO	177	URDA	0	1	1
108	45	TOLEDO	179	VALDEVERDEJA	1	1	2
108	46	VALENCIA/VALENCIA	1	ADEMUZ	0	1	1
108	46	VALENCIA/VALENCIA	42	AILO DE MALFERIT	1	0	1
108	46	VALENCIA/VALENCIA	5	ALAQUÀS	0	1	1
108	46	VALENCIA/VALENCIA	8	ALBALAT DE LA RIBERA	1	0	1
108	46	VALENCIA/VALENCIA	20	ALCÚDIA DE CRESPINS (L')	1	0	1
108	46	VALENCIA/VALENCIA	21	ALDAIA	0	1	1
108	46	VALENCIA/VALENCIA	39	ANNA	1	0	1
108	46	VALENCIA/VALENCIA	44	AYORA	0	1	1
108	46	VALENCIA/VALENCIA	71	BICORP	1	0	1
108	46	VALENCIA/VALENCIA	87	CASAS ALTAS	0	1	1
108	46	VALENCIA/VALENCIA	108	CHERA	0	1	1
108	46	VALENCIA/VALENCIA	112	CHULLILLA	0	2	2
108	46	VALENCIA/VALENCIA	118	ENGUERA	0	2	2
108	46	VALENCIA/VALENCIA	131	GANDIA	2	3	5
108	46	VALENCIA/VALENCIA	139	GUADASSUAR	0	1	1
108	46	VALENCIA/VALENCIA	181	OLIVA	1	0	1
108	46	VALENCIA/VALENCIA	191	PEDRALBA	0	1	1
108	46	VALENCIA/VALENCIA	205	PUÇOL	0	1	1
108	46	VALENCIA/VALENCIA	204	PUIG DE SANTA MARIA (EL)	0	1	1
108	46	VALENCIA/VALENCIA	244	TORRENT	2	1	3
108	46	VALENCIA/VALENCIA	250	VALENCIA	5	15	20
108	46	VALENCIA/VALENCIA	145	XATIVA	0	3	3
108	47	VALLADOLID	11	ATAQUINES	1	0	1
108	47	VALLADOLID	46	CASTROPONCE	0	1	1
108	47	VALLADOLID	84	MAYORGA	1	0	1
108	47	VALLADOLID	85	MEDINA DEL CAMPO	2	0	2
108	47	VALLADOLID	105	OLMOS DE ESGUEVA	0	1	1
108	47	VALLADOLID	114	PENAFIEL	0	2	2
108	47	VALLADOLID	143	SAN LLORENTE	0	1	1
108	47	VALLADOLID	175	TUDELA DE DUERO	0	1	1
108	47	VALLADOLID	186	VALLADOLID	3	8	11
108	47	VALLADOLID	212	VILLALBA DE LOS ALCORES	0	1	1
108	49	ZAMORA	76	FRESNO DE LA RIBERA	0	1	1

Cod. País	Cod. prov. naix.	Província naixement	Cod. mun. naix.	Municipi naixement	Homes	Dones	Total
108	49	ZAMORA	90	GEMA	0	1	1
108	49	ZAMORA	98	LOSACINO	0	1	1
108	49	ZAMORA	166	PUEBLA DE SANABRIA	0	1	1
108	49	ZAMORA	181	ROSINOS DE LA REQUEJADA	0	1	1
108	49	ZAMORA	206	SANTIBANEZ DE VIDRIALES	1	0	1
108	49	ZAMORA	238	VILLABRÁZARO	1	0	1
108	49	ZAMORA	257	VILLANUEVA DE AZOAGUE	1	0	1
108	49	ZAMORA	275	ZAMORA	4	2	6
108	50	ZARAGOZA	14	ALCALA DE MONCAYO	0	1	1
108	50	ZARAGOZA	34	ARIZA	1	0	1
108	50	ZARAGOZA	37	ATEA	0	1	1
108	50	ZARAGOZA	38	ATECA	1	0	1
108	50	ZARAGOZA	44	BARDALLUR	0	1	1
108	50	ZARAGOZA	45	BELCHITE	1	0	1
108	50	ZARAGOZA	67	CALATAYUD	0	2	2
108	50	ZARAGOZA	74	CASPE	1	0	1
108	50	ZARAGOZA	95	EJEA DE LOS CABALLEROS	1	0	1
108	50	ZARAGOZA	101	ESCATRON	1	0	1
108	50	ZARAGOZA	106	FAYOS (LOS)	0	1	1
108	50	ZARAGOZA	126	ILLUECA	1	0	1
108	50	ZARAGOZA	160	MALLEN	1	1	2
108	50	ZARAGOZA	165	MEQUINENZA	4	3	7
108	50	ZARAGOZA	181	MUEL	1	0	1
108	50	ZARAGOZA	189	NONASPE	0	1	1
108	50	ZARAGOZA	204	PEDROLA	1	0	1
108	50	ZARAGOZA	236	SANTA CRUZ DE GRIO	1	1	2
108	50	ZARAGOZA	240	SASTAGO	1	0	1
108	50	ZARAGOZA	252	TAUSTE	1	0	1
108	50	ZARAGOZA	256	TORRALBA DE LOS FRAILES	1	0	1
108	50	ZARAGOZA	263	TORRIJO DE LA CANADA	1	0	1
108	50	ZARAGOZA	267	UNCASTILLO	0	1	1
108	50	ZARAGOZA	297	ZARAGOZA	14	22	36
<b>TOTAL MUNICIPIES ESPANYOLS</b>					<b>11.531</b>	<b>11.694</b>	<b>23.225</b>



Cod. País	Cod. prov. naix.	Província naixement	Cod. mun. naix.	Municipi naixement	Homes	Dones	Total
101	66	ESTRANGER	101	ALBÀNIA	1	0	1
126	66	ESTRANGER	126	ALEMANYA	19	20	39
203	66	ESTRANGER	203	ALGERIA	1	2	3
124	66	ESTRANGER	124	ANDORRA	5	3	8
340	66	ESTRANGER	340	ARGENTINA	91	69	160
148	66	ESTRANGER	148	ARMÈNIA	3	3	6
501	66	ESTRANGER	501	AUSTRÀLIA	1	1	2
102	66	ESTRANGER	102	AUSTRIA	2	0	2
442	66	ESTRANGER	442	AZERBAIDJAN	1	0	1
138	66	ESTRANGER	138	BELARUS	1	0	1
103	66	ESTRANGER	103	BÈLGICA	9	12	21
341	66	ESTRANGER	341	BOLÍVIA	39	69	108
145	66	ESTRANGER	145	BOSNIA I HERCEGOVINA	3	3	6
342	66	ESTRANGER	342	BRASIL	14	38	52
104	66	ESTRANGER	104	BULGÀRIA	13	14	27
301	66	ESTRANGER	301	CANADA	0	3	3
343	66	ESTRANGER	343	COLOMBIA	113	141	254
210	66	ESTRANGER	210	CONGO	0	1	1
211	66	ESTRANGER	211	COSTA D'IVORI	0	1	1
314	66	ESTRANGER	314	COSTA RICA	3	2	5
315	66	ESTRANGER	315	CUBA	28	44	72
316	66	ESTRANGER	316	DOMINICA	3	1	4
213	66	ESTRANGER	213	EGIPTE	2	0	2
317	66	ESTRANGER	317	EL SALVADOR	2	4	6
345	66	ESTRANGER	345	EQUADOR	46	58	104
144	66	ESTRANGER	144	ESLOVAQUIA	0	1	1
302	66	ESTRANGER	302	ESTATS UNITS	3	9	12
214	66	ESTRANGER	214	ETIÒPIA	2	0	2
409	66	ESTRANGER	409	FILIPINES	2	2	4
109	66	ESTRANGER	109	FINLÀNDIA	3	2	5
110	66	ESTRANGER	110	FRANÇA	35	42	77
216	66	ESTRANGER	216	GÀMBIA	2	1	3
139	66	ESTRANGER	139	GEORGIA	8	4	12
217	66	ESTRANGER	217	GHANA	3	1	4
111	66	ESTRANGER	111	GRECIA	0	2	2
319	66	ESTRANGER	319	GUATEMALA	0	1	1
218	66	ESTRANGER	218	GUINEA	1	0	1
220	66	ESTRANGER	220	GUINEA EQUATORIAL	0	1	1
320	66	ESTRANGER	320	HAÏTI	0	1	1
321	66	ESTRANGER	321	HONDURES	14	43	57
112	66	ESTRANGER	112	HONGRIA	2	1	3
410	66	ESTRANGER	410	ÍNDIA	5	0	5
413	66	ESTRANGER	413	IRAN	1	2	3
113	66	ESTRANGER	113	IRLANDA	2	1	3
115	66	ESTRANGER	115	ITALIA	34	15	49
415	66	ESTRANGER	415	JAPO	1	0	1
443	66	ESTRANGER	443	KAZAKHSTAN	3	3	6
221	66	ESTRANGER	221	KENYA	1	0	1
136	66	ESTRANGER	136	LETONIA	2	2	4
420	66	ESTRANGER	420	LIBAN	2	1	3
142	66	ESTRANGER	142	LITUÀNIA	1	1	2
225	66	ESTRANGER	225	MADAGASCAR	2	0	2
227	66	ESTRANGER	227	MALI	3	0	3
228	66	ESTRANGER	228	MARROC	97	82	179
230	66	ESTRANGER	230	MAURITANIA	1	2	3
303	66	ESTRANGER	303	MÈXIC	4	17	21
137	66	ESTRANGER	137	MOLDAVIA	1	0	1
424	66	ESTRANGER	424	NEPAL	2	6	8
323	66	ESTRANGER	323	NICARAGUA	4	6	10
121	66	ESTRANGER	121	PAÏSOS BAIXOS	7	9	16
426	66	ESTRANGER	426	PAKISTAN	29	12	41
324	66	ESTRANGER	324	PANAMA	2	2	4
347	66	ESTRANGER	347	PARAGUAI	8	11	19
348	66	ESTRANGER	348	PERU	53	63	116
122	66	ESTRANGER	122	POLONIA	1	8	9
123	66	ESTRANGER	123	PORTUGAL	7	13	20
125	66	ESTRANGER	125	REGNE UNIT	17	16	33
326	66	ESTRANGER	326	REPUBLICA DOMINICANA	11	30	41
128	66	ESTRANGER	128	ROMANIA	22	46	68
154	66	ESTRANGER	154	RUSSIA	7	12	19
328	66	ESTRANGER	328	SAINT LUCIA	1	0	1
239	66	ESTRANGER	239	SENEGAL	11	3	14
433	66	ESTRANGER	433	SIRIA	1	0	1
434	66	ESTRANGER	434	SRI LANKA	1	0	1
236	66	ESTRANGER	236	SUD-AFRICA	1	1	2
132	66	ESTRANGER	132	SUÏSSA	6	9	15
435	66	ESTRANGER	435	TAILÀNDIA	0	7	7
248	66	ESTRANGER	248	TUNISIA	1	0	1
436	66	ESTRANGER	436	TURQUIA	1	0	1
135	66	ESTRANGER	135	UCRAÏNA	10	23	33
350	66	ESTRANGER	350	URUGUAI	20	34	54
351	66	ESTRANGER	351	VENEÇUELA	31	52	83
437	66	ESTRANGER	437	VIETNAM	7	4	11
344	66	ESTRANGER	344	XILE	15	7	22
407	66	ESTRANGER	407	XINA	37	52	89
<b>TOTAL MUNICIPIS ESTRANGERS</b>					<b>948</b>	<b>1.152</b>	<b>2.100</b>
<b>TOTAL MUNICIPIS</b>					<b>12.479</b>	<b>12.846</b>	<b>25325</b>

### 9.1. Altes per naixement: per divisió territorial

Cod. E.S.	ENTITAT SINGULAR	N/D	Nucli o Disseminats	Nens	Nenes	Total
01	AIRE-SOL	01	AIRE-SOL A+B	1	1	2
01	AIRE-SOL	03	AIRE-SOL C	2	1	3
01	AIRE-SOL	03	AIRE-SOL D	3	4	7
04	CASTELLAR DEL VALLÈS	01	CASTELLAR DEL VALLÈS	52	52	104
04	CASTELLAR DEL VALLÈS	02	RESIDENCIAL CAN CARNER	0	3	3
04	CASTELLAR DEL VALLÈS	99	*DISSEMINATS*	1	1	2
05	CAN FONT - CA N'AVELLANEDA	01	CA N'AVELLANEDA	2	2	4
05	CAN FONT - CA N'AVELLANEDA	02	CAN FONT	0	2	2
06	ELS FRUITERS - LA VIRREINA	01	LA VIRREINA	0	1	1
06	ELS FRUITERS - LA VIRREINA	02	ELS FRUITERS	1	1	2
07	SANT FELIU DEL RACÓ	01	RACÓ (EL)	3	2	5
07	SANT FELIU DEL RACÓ	02	SANT FELIU RACÓ	3	5	8
07	SANT FELIU DEL RACÓ	99	*DISSEMINATS*	1	0	1
08	BALCÓ (EL)	01	BALCÓ (EL)	2	4	6
<b>TOTAL</b>				<b>71</b>	<b>79</b>	<b>150</b>

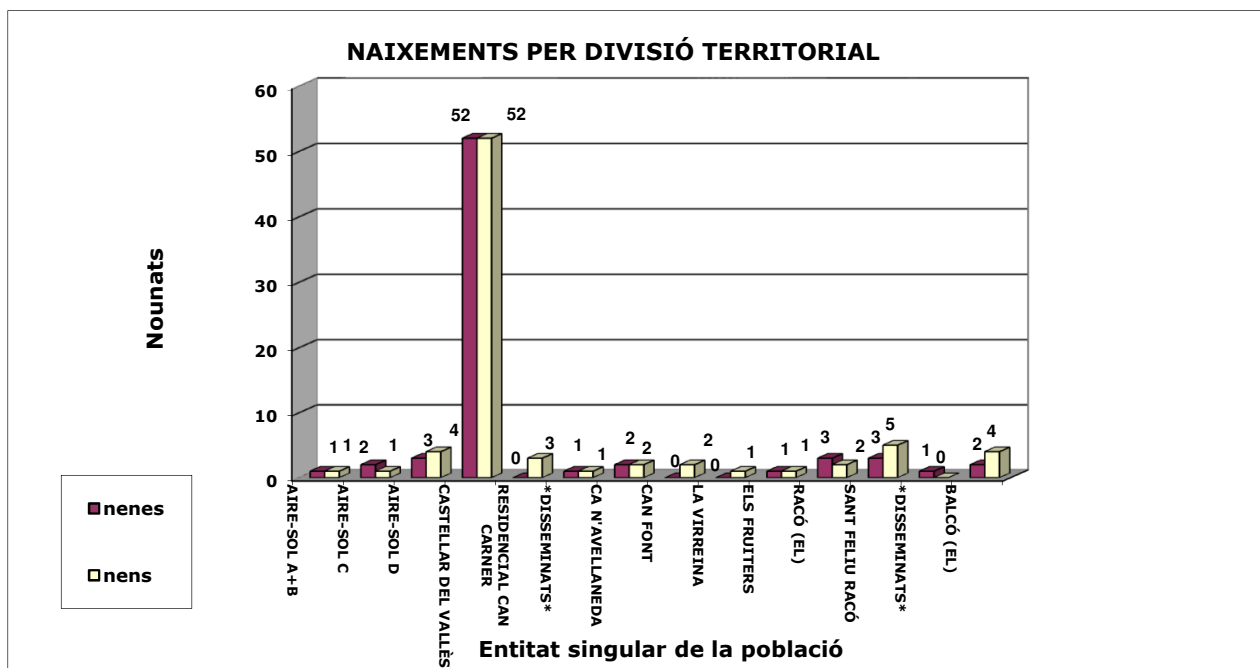

## 9.2. Altes per naixement: per seccions

Secció	Nenes	Nens	Totals
001	4	2	6
002	4	4	8
003	8	2	10
004	10	4	14
005	3	2	5
006	6	7	13
007	4	9	13
008	7	11	18
009	5	7	12
010	1	6	7
011	7	7	14
012	5	8	13
013	6	3	9
014	1	7	8
<b>Total</b>	<b>71</b>	<b>79</b>	<b>150</b>

### NAIXEMENTS PER SECCIONS

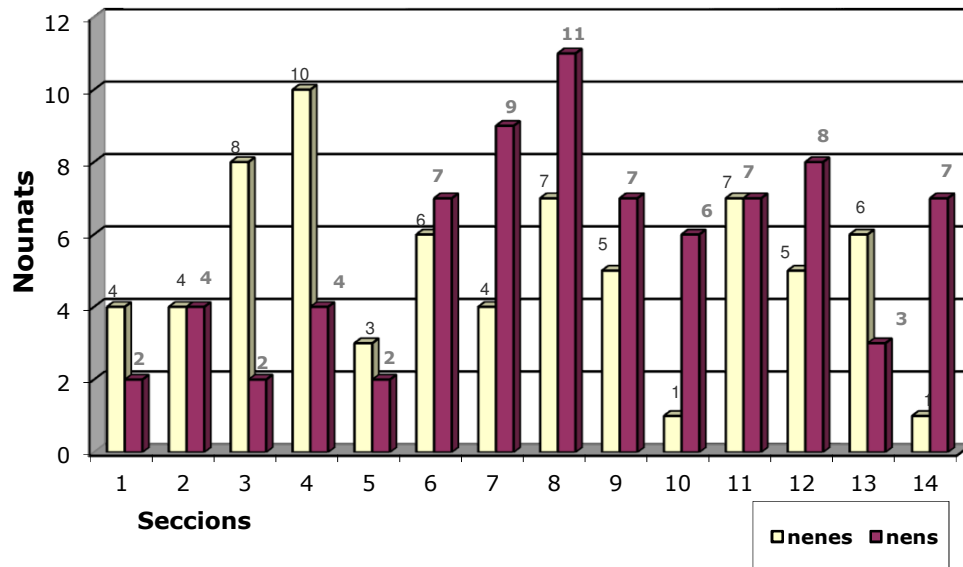

### 10.1. Altes per canvi de residència: per províncies

Codi	Província proc.	Homes	Dones	Total
66	PAISOS ESTRANGERS	80	93	173
03	ALACANT	1	1	2
04	ALMERIA	3	2	5
07	BALEARS	7	5	12
08	BARCELONA	334	388	722
10	CÁCERES	1	1	2
11	CADIS	2	1	3
12	CASTELLO	1	3	4
14	CÓRDOVA	1	0	1
16	CONCA	2	0	2
17	GIRONA	12	9	21
18	GRANADA	1	0	1
20	GIPUZKOA	0	1	1
22	HUESCA	0	1	1
23	JAÉN	0	1	1
25	LLEIDA	2	4	6
28	MADRID	1	5	6
29	MÀLAGA	2	5	7
30	MÚRCIA	5	0	5
32	OURENSE	2	1	3
35	LES PALMES	5	5	10
36	PONTEVEDRA	2	1	3
38	SANTA CRUZ TENERIFE	2	0	2
39	CANTABRIA	0	1	1
41	SEVILLA	2	0	2
43	TARRAGONA	7	9	16
44	TERUEL	2	2	4
46	VALENCIA	2	1	3
48	BIZKAIA	1	0	1
50	SARAGOSSA	1	0	1
Total		481	540	1.021

## 10.2. Altes per canvi de residència: municipis

Cod. Prov.	Província proc.	Municipi proc.	Homes	Dones	Total
103	BÈLGICA	BÈLGICA	0	1	1
110	FRANÇA	FRANÇA	3	0	3
112	HONGRIA	HONGRIA	1	0	1
113	IRLANDA	IRLANDA	0	1	1
115	ITALIA	ITALIA	1	1	2
122	POLÒNIA	POLÒNIA	1	1	2
124	ANDORRA	ANDORRA	0	1	1
125	REGNE UNIT	REGNE UNIT	4	6	10
126	ALEMANYA	ALEMANYA	1	0	1
128	ROMANIA	ROMANIA	1	0	1
135	UCRAÏNA	UCRAÏNA	1	1	2
141	ESTÒNIA	ESTÒNIA	1	0	1
145	BÒSNIA I HERCEGOVINA	BÒSNIA I HERCEGOVINA	0	1	1
146	CROÀCIA	CROÀCIA	1	1	2
217	GHANA	GHANA	1	1	2
221	KENYA	KENYA	1	0	1
228	MARROC	MARROC	6	6	12
230	MAURITÀNIA	MAURITÀNIA	0	1	1
239	SENEGAL	SENEGAL	0	2	2
301	CANADÀ	CANADÀ	1	0	1
302	ESTATS UNITS	ESTATS UNITS	1	2	3
303	MEXIC	MEXIC	0	1	1
315	CUBA	CUBA	3	8	11
321	HONDURES	HONDURES	1	7	8
326	REPUBLICA DOMINICANA	REPUBLICA DOMINICANA	1	1	2
340	ARGENTINA	ARGENTINA	7	6	13
341	BOLIVIA	BOLIVIA	1	8	9
342	BRASIL	BRASIL	6	5	11
343	COLOMBIA	COLOMBIA	17	16	33
344	XILE	XILE	2	0	2
345	EQUADOR	EQUADOR	0	1	1
347	PARAGUI	PARAGUI	1	1	2
348	PERU	PERU	4	1	5
350	URUGUAI	URUGUAI	1	3	4
351	VENEÇUELA	VENEÇUELA	1	1	2
407	XINA	XINA	2	0	2
420	LÍBAN	LÍBAN	0	1	1
426	PAKISTAN	PAKISTAN	4	5	9
435	TAILÀNDIA	TAILÀNDIA	0	1	1
437	VIETNAM	VIETNAM	1	2	3
442	AZERBAIDJAN	AZERBAIDJAN	1	0	1
443	KAZAKHSTAN	KAZAKHSTAN	1	0	1
501	AUSTRÀLIA	AUSTRÀLIA	1	0	1
<b>Total municipis estrangeres</b>			<b>80</b>	<b>93</b>	<b>173</b>

Cod. Prov.	Província proc.	Municipi proc.	Homes	Dones	Total
03	ALACANT	ELDA	0	1	1
03	ALACANT	NUCIA (LA)	1	0	1
04	ALMERIA	TURRE	1	0	1
04	ALMERIA	ROQUETAS DE MAR	1	1	2
04	ALMERIA	VÍCAR	1	1	2
07	BALEARNS	SANT ANTONI DE PORTMANY	1	0	1
07	BALEARNS	INCA	0	1	1
07	BALEARNS	CIUTADELLA DE MENORCA	3	0	3
07	BALEARNS	FORMENTERA	1	0	1
07	BALEARNS	EIVISSA	1	3	4
07	BALEARNS	SANTA MARGALIDA	0	1	1
07	BALEARNS	PALMA	1	0	1
08	BARCELONA	ABRERA	1	0	1
08	BARCELONA	ARENYS DE MAR	1	2	3
08	BARCELONA	BADALONA	6	10	16
08	BARCELONA	BADIA DEL VALLÈS	2	1	3
08	BARCELONA	BARBERA DEL VALLES	5	8	13
08	BARCELONA	BARCELONA	42	41	83
08	BARCELONA	CALDES DE MONTBUI	1	3	4
08	BARCELONA	CALELLA	1	0	1
08	BARCELONA	CANYELLES	0	1	1
08	BARCELONA	CARDEDEU	1	0	1
08	BARCELONA	CARDONA	1	0	1
08	BARCELONA	CASTELLAR DE N'HUG	1	1	2
08	BARCELONA	CASTELLBISBAL	2	2	4
08	BARCELONA	CASTELLDEFELS	1	1	2
08	BARCELONA	CASTELLGALI	0	1	1
08	BARCELONA	CERDANYOLA DEL VALLES	2	7	9
08	BARCELONA	COLLBATO	1	0	1
08	BARCELONA	CORNELLÀ DE LLOBREGAT	2	1	3
08	BARCELONA	ESPARREGUERA	1	1	2
08	BARCELONA	ESPLUGUES DE LLOBREGAT	1	1	2
08	BARCELONA	GIRONELLA	1	2	3
08	BARCELONA	GRANOLLERS	0	2	2
08	BARCELONA	HOSPITALET DE LLOBREGAT (	6	6	12
08	BARCELONA	IGUALADA	1	0	1
08	BARCELONA	LLACUNA (LA)	0	1	1
08	BARCELONA	LLAGOSTÀ (LA)	1	1	2
08	BARCELONA	LLIÇA D'AMUNT	2	2	4
08	BARCELONA	LLIÇA DE VALL	0	1	1
08	BARCELONA	MANRESA	2	1	3
08	BARCELONA	MARTORELL	1	0	1
08	BARCELONA	MATADEPERA	3	3	6
08	BARCELONA	MATARO	2	1	3
08	BARCELONA	MOIÀ	1	0	1
08	BARCELONA	MOLLET DEL VALLES	2	5	7
08	BARCELONA	MONTCADA I REIXAC	4	7	11
08	BARCELONA	MONTORNÈS DEL VALLÈS	2	0	2
08	BARCELONA	OLESA DE MONTSERRAT	1	0	1
08	BARCELONA	OLVAN	1	1	2
08	BARCELONA	PALAU-SOLITÀ I PLEGAMANS	0	1	1
08	BARCELONA	PIERA	0	1	1
08	BARCELONA	POLINYA	1	0	1
08	BARCELONA	PUIG-REIG	0	1	1
08	BARCELONA	RIPOLLET	3	2	5
08	BARCELONA	ROCA DEL VALLÈS (LA)	0	1	1
08	BARCELONA	RUBI	1	3	4
08	BARCELONA	SABADELL	146	168	314
08	BARCELONA	SALLEN	0	1	1
08	BARCELONA	SANT ADRIA DE BESOS	1	1	2
08	BARCELONA	SANT ANDREU DE LLAVANERES	1	0	1
08	BARCELONA	SANT BOI DE LLOBREGAT	1	1	2
08	BARCELONA	SANT CUGAT DEL VALLES	5	4	9
08	BARCELONA	SANT FRUITÓS DE BAGES	1	1	2

Cod. Prov.	Província proc.	Municipi proc.	Homes	Dones	Total
08	BARCELONA	SANT LLORENÇ SAVALL	13	9	22
08	BARCELONA	SANT PERE DE RIBES	1	0	1
08	BARCELONA	SANT QUIRZE DEL VALLES	8	7	15
08	BARCELONA	SANT SADURNÍ D'ANOIA	0	1	1
08	BARCELONA	SANT VICENÇ DELS HORTS	0	2	2
08	BARCELONA	SANTA COLOMA DE GRAMENET	2	4	6
08	BARCELONA	SANTA MARIA DE PALAUTORDE	1	1	2
08	BARCELONA	SANTA PERPÈTUA DE MOGODA	2	4	6
08	BARCELONA	SENTMENAT	11	15	26
08	BARCELONA	SOBREMUNT	0	1	1
08	BARCELONA	TERRASSA	30	38	68
08	BARCELONA	VACARISSES	1	1	2
08	BARCELONA	VALLIRANA	1	2	3
08	BARCELONA	VILADECANS	0	1	1
08	BARCELONA	VILADECAVALLS	1	3	4
08	BARCELONA	VILASSAR DE MAR	1	0	1
10	CÁCERES	HERVÁS	1	0	1
10	CÁCERES	VILLANUEVA DE LA VERA	0	1	1
11	CADIS	ALGODONALES	1	1	2
11	CADIS	JEREZ DE LA FRONTERA	1	0	1
12	CASTELLÓ/CASTELLÓN	ALMENARA	0	1	1
12	CASTELLÓ/CASTELLÓN	CASTELLÓ DE LA PLANA	1	1	2
12	CASTELLÓ/CASTELLÓN	PENÍSCOLA/PENÍSCOLA	0	1	1
14	CÓRDOBA	PRIEGO DE CÓRDOBA	1	0	1
16	CUENCA	CUENCA	1	0	1
16	CUENCA	SAN CLEMENTE	1	0	1
17	GIRONA	ALBANYÀ	0	1	1
17	GIRONA	BLANES	1	0	1
17	GIRONA	CASSÀ DE LA SELVA	1	0	1
17	GIRONA	CASTELL-PLATJA D'ARO	1	1	2
17	GIRONA	ESPONELLÀ	1	0	1
17	GIRONA	GIRONA	1	1	2
17	GIRONA	LLAGOSTERA	1	1	2
17	GIRONA	MONT-RAS	1	0	1
17	GIRONA	RIBES DE FRESER	0	1	1
17	GIRONA	RIPOLL	1	1	2
17	GIRONA	RIUDARENES	1	0	1
17	GIRONA	ROSES	2	0	2
17	GIRONA	SANT FELIU DE GUÍXOLS	1	2	3
17	GIRONA	SANTA COLOMA DE FARNERS	0	1	1
18	GRANADA	PUEBLA DE DON FADRIQUE	1	0	1
20	GIPUZKOA	PASAIA	0	1	1
22	HUESCA	MONZÓN	0	1	1
23	JAÉN	MANCHA REAL	0	1	1
25	LLEIDA	CAMARASA	1	0	1
25	LLEIDA	LLIMIANA	0	1	1
25	LLEIDA	POAL (EL)	0	1	1
25	LLEIDA	SOLSONA	1	1	2
25	LLEIDA	SORIGUERA	0	1	1
28	MADRID	MADRID	0	3	3
28	MADRID	SOTO DEL REAL	1	1	2
28	MADRID	TORRES DE LA ALAMEDA	0	1	1
29	MÁLAGA	BENAHAVÍS	0	2	2
29	MÁLAGA	MÁLAGA	0	1	1
29	MÁLAGA	RINCÓN DE LA VICTORIA	2	2	4
30	MURCIA	BLANCA	1	0	1
30	MURCIA	LORCA	1	0	1
30	MURCIA	MOLINA DE SEGURA	1	0	1
30	MURCIA	MURCIA	1	0	1
30	MURCIA	SAN PEDRO DEL PINATAR	1	0	1
32	OURENSE	CUALEDRO	2	1	3
35	LAS PALMAS	HARÍA	1	0	1
35	LAS PALMAS	OLIVA (LA)	1	1	2
35	LAS PALMAS	PALMAS DE GRAN CANARIA (L	3	3	6

Cod. Prov.	Província proc.	Municipi proc.	Homes	Dones	Total
35	LAS PALMAS	SAN BARTOLOMÉ DE TIRAJANA	0	1	1
36	PONTEVEDRA	GROVE (O)	2	1	3
38	SANTA CRUZ TENERIFE	ARONA	1	0	1
38	SANTA CRUZ TENERIFE	OROTAVA (LA)	1	0	1
39	CANTABRIA	SANTA CRUZ DE BEZANA	0	1	1
41	SEVILLA	SEVILLA	2	0	2
43	TARRAGONA	BENIFALLET	1	0	1
43	TARRAGONA	CALAFELL	1	0	1
43	TARRAGONA	CAMBRILS	0	1	1
43	TARRAGONA	CUNIT	0	1	1
43	TARRAGONA	PERAFORT	1	0	1
43	TARRAGONA	PORRERA	1	0	1
43	TARRAGONA	RASQUERA	0	1	1
43	TARRAGONA	RODA DE BERA	1	1	2
43	TARRAGONA	SALOU	1	2	3
43	TARRAGONA	TARRAGONA	0	2	2
43	TARRAGONA	VILA-SECA	1	1	2
44	TERUEL	TERUEL	2	2	4
46	VALENCIA	ALAUQUÀS	0	1	1
46	VALENCIA	VALÈNCIA	1	0	1
46	VALENCIA	XÀTIVA	1	0	1
48	BIZKAIA	BILBAO	1	0	1
50	ZARAGOZA	VILLANUEVA DE GÁLLEGO	1	0	1
<b>Total municipis espanyols</b>			<b>401</b>	<b>447</b>	<b>848</b>
<b>Total municipis</b>			<b>481</b>	<b>540</b>	<b>1.021</b>



### 10.3. Altes per canvi de residència: resum de procedències

Municipi de procedència	Total	%
SABADELL	314	30,75%
BARCELONA	83	8,13%
TERRASSA	68	6,66%
SENTMENAT	26	2,55%
SANT LLORENÇ SAVALL	22	2,15%
BADALONA	16	1,57%
SANT QUIRZE DEL VALLES	15	1,47%
BARBERA DEL VALLES	13	1,27%
HOSPITALET DE LLOBREGAT (	12	1,18%
MONTCADA I REIXAC	11	1,08%
RESTA DEL VALLÈS OCCIDENTAL	54	5,29%
RESTA DEL VALLÈS ORIENTAL	26	2,55%
MOIANÈS	1	0,10%
RESTA PROVÍNCIA BARCELONA	61	5,97%
RESTA DE CATALUNYA	43	4,21%
RESTA D'ESPANYA	83	8,13%
PAISOS ESTRANGERS	173	16,94%
<b>TOTAL</b>	<b>1.021</b>	<b>100,00%</b>

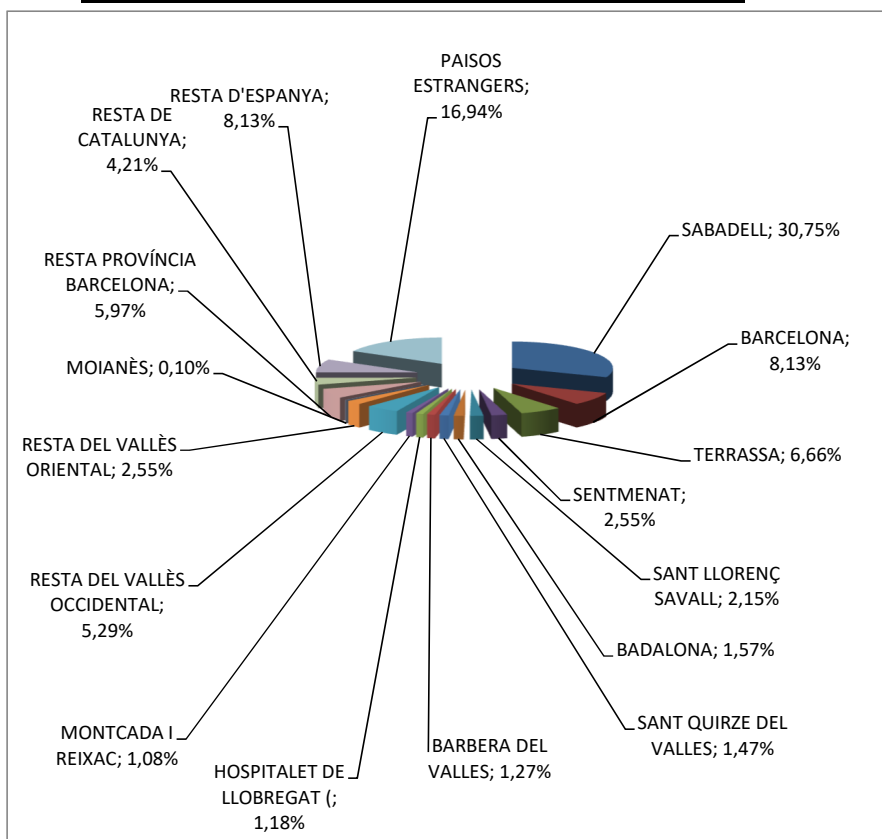

#### 10.4. Altes per Omissió

Codi Nac.	Nacionalitat	Homes	Dones	Total
108	ESPANYA	32	37	69
115	ITÀLIA	0	1	1
123	PORTUGAL	1	0	1
128	ROMANIA	0	1	1
139	GEÒRGIA	2	0	2
213	EGIPTE	1	0	1
228	MARROC	3	1	4
321	HONDURES	0	1	1
323	NICARAGUA	1	0	1
341	BOLIVIA	1	0	1
343	COLÒMBIA	3	3	6
347	PARAGUAI	0	1	1
348	PERÚ	0	1	1
351	VENEÇUELA	1	0	1
407	XINA	1	1	2
426	PAKISTAN	2	0	2
<b>Total</b>		<b>48</b>	<b>47</b>	<b>95</b>

Països	Homes	Dones	Totals
<i>ESTRANGERS</i>	16	10	26
<i>ESPANYOLS</i>	32	37	69
<b>TOTALS:</b>	<b>48</b>	<b>47</b>	<b>95</b>

10.5. Altes per canvi de residència i omissió: per zones i edats

MUNICIPI DE PROCEDÈNCIA	[00 , 04]	[05 , 09]	[10 , 14]	[15 , 19]	[20 , 24]	[25 , 29]	[30 , 34]	[35 , 39]	[40 , 44]	[45 , 49]	[50 , 54]	[55 , 59]	[60 , 64]	[65 , 69]	[70 , 74]	[75 , 79]	[80 , 84]	[85 , 89]	[90 , 94]	[95 , 99]	[100 o <]	Total	%	
SABADELL	20	22	15	32	9	28	24	28	34	30	17	11	9	5	6	7	4	6	3	4	0	314	28,16%	
BARCELONA	2	4	5	3	3	7	15	7	10	6	2	1	4	3	3	1	2	2	2	1	0	83	7,44%	
TERRASSA	6	6	4	1	4	8	8	9	8	7	2	0	0	3	0	0	0	0	2	0	0	68	6,10%	
SENTMENAT	1	2	1	2	3	1	1	1	2	4	1	1	4	1	0	0	1	0	0	0	0	26	2,33%	
SANT LLORENÇ SAVALL	0	1	2	2	1	1	3	2	2	3	1	1	1	1	0	1	0	0	0	0	0	22	1,97%	
BADALONA	2	2	2	0	0	1	0	2	6	0	0	1	0	0	0	0	0	0	0	0	0	16	1,43%	
SANT QUIRZE DEL VALLES	2	2	1	0	0	1	0	2	1	3	2	0	1	0	0	0	0	0	0	0	0	15	1,35%	
BARBERA DEL VALLES	1	0	0	0	2	0	2	1	1	0	0	1	2	0	0	0	0	0	2	1	0	13	1,17%	
HOSPITALET DE LLOBREGAT (	1	0	0	3	2	0	0	0	3	0	0	0	0	0	0	1	1	1	1	0	0	12	1,08%	
MONTCADA I REIXAC	0	1	0	2	1	0	0	0	1	0	2	1	0	0	0	1	1	1	0	0	0	11	0,99%	
RESTA DEL VALLÈS OCCIDENTAL	3	4	6	1	4	4	10	3	3	6	0	2	3	1	0	1	2	1	0	0	0	54	4,84%	
RESTA DEL VALLÈS ORIENTAL	0	1	1	0	1	6	3	2	1	4	4	0	0	2	0	0	1	0	0	0	0	26	2,33%	
MOIANÈS	0	0	0	0	0	0	1	0	0	0	0	0	0	0	0	0	0	0	0	0	0	1	0,09%	
RESTA PROVÍNCIA BARCELONA	0	3	1	4	4	5	11	9	4	3	3	2	3	0	4	1	1	3	0	0	0	61	5,47%	
RESTA DE CATALUNYA	1	1	0	3	3	6	7	3	4	1	1	5	0	6	0	0	0	1	1	0	0	43	3,86%	
RESTA D'ESPANYA	9	4	3	6	3	12	15	6	4	5	4	3	1	1	1	1	2	2	1	0	0	83	7,44%	
ESPANYOLS (altes per omissió)	6	0	1	2	3	4	4	9	11	10	4	4	6	0	2	0	2	0	0	0	0	68	0	
PAISOS ESTRANGERS	6	8	8	18	18	24	24	13	15	10	7	8	6	3	2	1	1	1	0	0	0	173	15,52%	
ESTRANGERS (altes per omissió)	0	0	0	0	3	8	1	5	2	0	3	0	2	0	2	0	0	0	0	0	0	26	0	
<b>TOTALS</b>	<b>60</b>	<b>61</b>	<b>50</b>	<b>79</b>	<b>64</b>	<b>116</b>	<b>129</b>	<b>102</b>	<b>112</b>	<b>92</b>	<b>53</b>	<b>41</b>	<b>42</b>	<b>26</b>	<b>20</b>	<b>14</b>	<b>18</b>	<b>18</b>	<b>12</b>	<b>6</b>	<b>0</b>	<b>1.115</b>	<b>100,00%</b>	
<b>percentatge</b>	<b>5,38%</b>	<b>5,47%</b>	<b>4,48%</b>	<b>7,09%</b>	<b>5,74%</b>	<b>10,40%</b>	<b>11,57%</b>	<b>9,15%</b>	<b>10,04%</b>	<b>8,25%</b>	<b>4,75%</b>	<b>3,68%</b>	<b>3,77%</b>	<b>2,33%</b>	<b>1,79%</b>	<b>1,26%</b>	<b>1,61%</b>	<b>1,61%</b>	<b>1,08%</b>	<b>0,54%</b>	<b>0,00%</b>	<b>100,00%</b>		

Total Vallès / Moianès	82	77	63	112	98	175	191	147	152	121	75	63	60	36	31	17	24	25	14	6	0	1.570
Total Província Barcelona	167	160	133	227	202	360	396	299	309	252	156	129	123	75	62	36	52	52	28	12	0	3.232
Total Catalunya	334	320	266	454	404	720	792	598	618	504	312	258	246	150	124	72	104	104	56	24	0	6.464
Procedència fora de Catalunya	15	12	11	24	21	36	39	19	19	15	11	11	7	4	3	2	3	3	1	0	0	256
Total altes per canvi residència	54	61	49	77	58	104	124	88	99	82	46	37	34	26	16	14	16	18	12	6	0	1.021

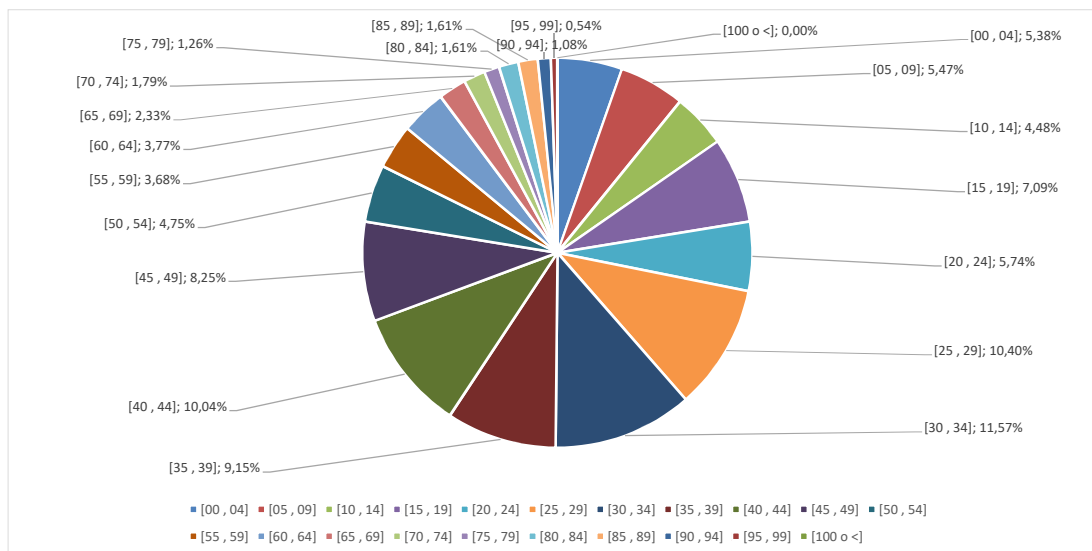

Altes per canvi de residència	1.021
Altes per omissió	94
<b>TOTALS:</b>	<b>1115</b>

### 11.1. Baixes per defunció: per edats

Edat	Homes	Dones	Total
35	1	0	1
38	1	0	1
39	1	0	1
46	1	0	1
48	0	1	1
52	0	1	1
53	1	1	2
54	1	0	1
55	1	0	1
56	1	0	1
58	1	1	2
59	3	0	3
60	1	1	2
61	1	1	2
62	0	1	1
63	2	1	3
65	2	2	4
67	1	0	1
68	0	1	1
69	3	3	6
70	0	1	1
71	2	1	3
72	0	1	1
73	1	2	3
74	1	0	1
75	0	2	2
76	3	1	4
77	5	2	7
78	2	0	2
79	2	1	3
80	3	2	5
81	2	4	6
82	1	1	2
83	2	5	7
84	5	4	9
85	3	3	6
86	3	7	10
87	2	12	14
88	5	7	12
89	4	4	8
90	6	4	10
91	1	7	8
92	3	2	5
93	1	5	6
94	1	3	4
95	3	5	8
96	0	1	1
97	1	1	2
99	0	1	1
100	0	1	1
<b>Total</b>	<b>84</b>	<b>104</b>	<b>188</b>

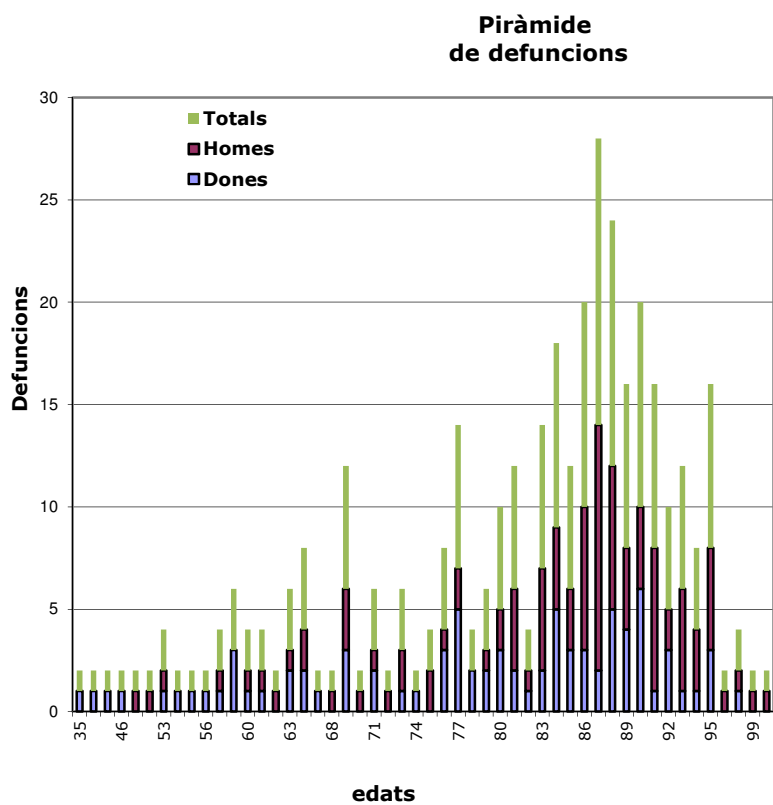

## 11.2. Baixes per defuncions: per seccions

Secció	Homes	Dones	Totals
001	5	10	15
002	10	8	18
003	10	27	37
004	9	8	17
005	4	6	10
006	7	8	15
007	6	7	13
008	5	6	11
009	10	10	20
010	3	5	8
011	3	1	4
012	3	1	4
013	6	2	8
014	3	5	8
<b>Total</b>	<b>84</b>	<b>104</b>	<b>188</b>

DEFUNCIONS PER SECCIONS

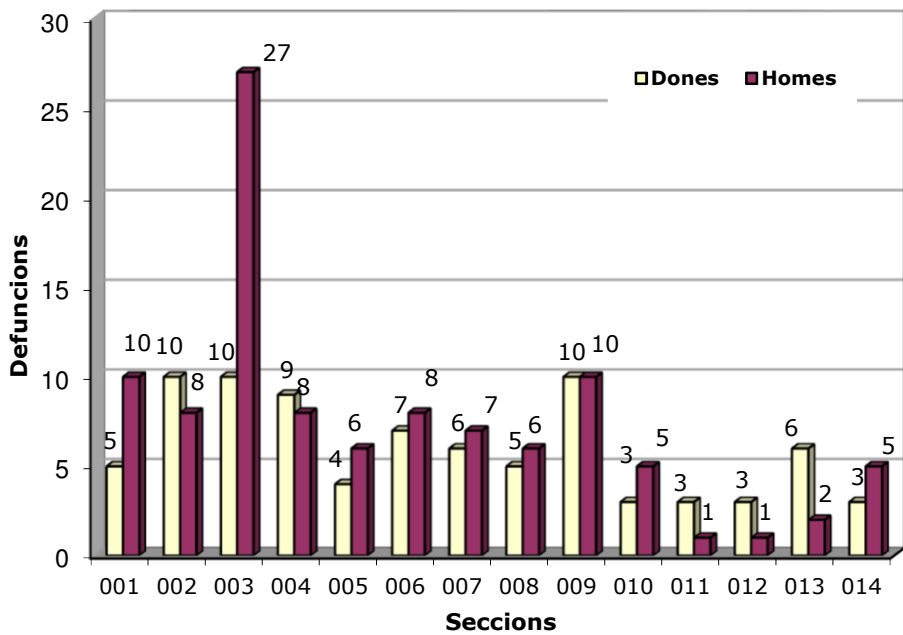

### 11.3. Baixes per defuncions: per divisió territorial

Cod. E.S.	Entitat Singular	Cod. N/D.	Nucli o dessiminats	Homes	Dones	Totals
01	AIRE-SOL	01	AIRE-SOL C	2	0	2
01	AIRE-SOL	02	AIRE-SOL C	2	1	3
04	CASTELLAR DEL VALLÈS	01	CASTELLAR DEL VALLÈS	71	87	158
04	CASTELLAR DEL VALLÈS	02	RESIDENCIAL CAN CARNER	0	5	5
04	CASTELLAR DEL VALLÈS	99	*DISSEMINATS*	0	0	0
05	CAN FONT - CA N'AVELLANEDA	01	CA N'AVELLANEDA	2	2	4
05	CAN FONT - CA N'AVELLANEDA	02	CAN FONT	3	6	9
06	FRUITERS (ELS)-VIRREINA (LA)	01	VIRREINA (LA)	0	0	0
06	FRUITERS (ELS)-VIRREINA (LA)	02	FRUITERS (ELS)	0	2	2
07	SANT FELIU DEL RACÓ	01	RACÓ (EL)	1	0	1
07	SANT FELIU DEL RACÓ	02	SANT FELIU DEL RACÓ	2	1	3
07	SANT FELIU DEL RACÓ	99	*DISSEMINATS*	0	0	0
08	BALCÓ (EL)	01	BALCÓ (EL)	1	0	1
<b>TOTAL</b>				<b>84</b>	<b>104</b>	<b>188</b>

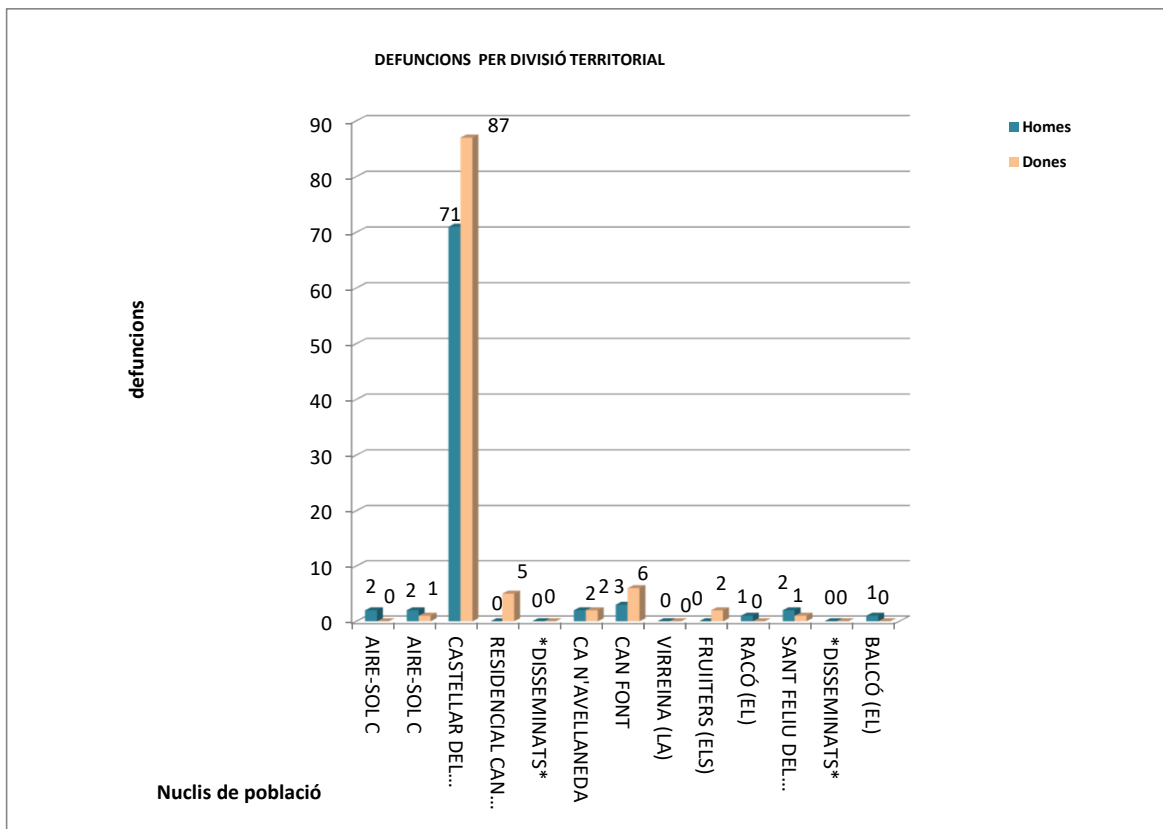

## 12.1. Baixes per canvi de residència: províncies

Província destinació	Homes	Dones	Totals
<b>PAÏSOS ESTRANGERS</b>	<b>20</b>	<b>18</b>	<b>38</b>
1 ARABA/ÁLAVA	0	1	1
3 ALACANT/ALICANTE	4	4	8
4 ALMERÍA	1	2	3
6 BADAJOZ	1	0	1
7 BALEARS ILLES	1	5	6
8 BARCELONA	311	295	606
11 CADIS	2	0	2
12 CASTELLO/CASTELLÓN	2	0	2
14 CÓRDOBA	0	1	1
15 CORUNA A	0	1	1
17 GIRONA	10	7	17
18 GRANADA	4	4	8
20 GIPUZKOA	1	2	3
22 OSCA	0	1	1
23 JAEN	4	4	8
25 LLEIDA	4	6	10
26 LA RIOJA	0	1	1
27 LUGO	1	0	1
28 MADRID	3	4	7
29 MALAGA	4	4	8
30 MÚRCIA	1	0	1
32 OURENSE	2	2	4
35 PALMES (LES)	1	2	3
38 SANTA CRUZ TENERIFE	1	2	3
40 SEGÓVIA	2	0	2
43 TARRAGONA	13	11	24
44 TEROL	2	2	4
46 VALÈNCIA/VALENCIA	5	3	8
50 ZARAGOZA/SARAGOSSA	3	1	4
<b>Total</b>	<b>403</b>	<b>383</b>	<b>786</b>

## 12.2. Baixes per canvi de residència: per municipis

Cod. Prov.	Província destinació	Municipi destinació	H	D	Totals
<b>Municipis per països estrangers</b>					
103	BÈLGICA	BÈLGICA	0	2	2
109	FINLÀNDIA	FINLÀNDIA	1	0	1
110	FRANÇA	FRANÇA	1	0	1
113	IRLANDA	IRLANDA	1	0	1
123	PORTUGAL	PORTUGAL	1	1	2
124	ANDORRA	ANDORRA	0	1	1
125	REGNE UNIT	REGNE UNIT	3	3	6
126	ALEMANYA	ALEMANYA	2	1	3
128	ROMANIA	ROMANIA	0	1	1
132	SUÏSSA	SUÏSSA	1	0	1
228	MARROC	MARROC	1	1	2
302	ESTATS UNITS	ESTATS UNITS	1	0	1
303	MÈXIC	MÈXIC	1	0	1
321	HONDURES	HONDURES	0	1	1
340	ARGENTINA	ARGENTINA	0	1	1
343	COLÒMBIA	COLÒMBIA	2	1	3
344	XILE	XILE	1	2	3
345	EQUADOR	EQUADOR	1	0	1
348	PERÚ	PERÚ	1	1	2
415	JAPÓ	JAPÓ	1	0	1
426	PAKISTAN	PAKISTAN	0	1	1
501	AUSTRÀLIA	AUSTRÀLIA	1	1	2
<b>Municipis per països espanyols</b>			20	18	38
1	ARABA/ÁLAVA	LAUDIO/LLODIO	0	1	1
3	ALACANT/ALICANTE	ALCOI/ALCOY	1	1	2
3	ALACANT/ALICANTE	BENIDORM	0	1	1
3	ALACANT/ALICANTE	ORIHUELA	2	2	4
3	ALACANT/ALICANTE	TORREVIEJA	1	0	1
4	ALMERÍA	ROQUETAS DE MAR	0	1	1
4	ALMERÍA	VÍCAR	1	1	2
6	BADAJOS	PUEBLONUEVO DEL GUADIANA	1	0	1
7	BALEARS ILLES	CIUTADELLA DE MENORCA	0	1	1
7	BALEARS ILLES	INCA	0	1	1
7	BALEARS ILLES	PALMA	1	1	2
7	BALEARS ILLES	SANT JOSEP DE SA TALAIA	0	2	2
8	BARCELONA	ARENYS DE MAR	1	1	2
8	BARCELONA	ARENYS DE MUNT	1	0	1
8	BARCELONA	BADALONA	1	0	1
8	BARCELONA	BADIA DEL VALLÈS	1	0	1
8	BARCELONA	BARBERÀ DEL VALLÈS	3	4	7
8	BARCELONA	BARCELONA	35	37	72
8	BARCELONA	BERGA	1	0	1
8	BARCELONA	CALAF	0	1	1
8	BARCELONA	CALDES DE MONTBUI	1	2	3
8	BARCELONA	CALELLA	1	0	1
8	BARCELONA	CANET DE MAR	2	0	2
8	BARCELONA	CANOVELLES	2	1	3
8	BARCELONA	CAPELLADES	1	0	1
8	BARCELONA	CASTELLAR DE N'HUG	1	1	2
8	BARCELONA	CASTELLBELL I EL VILAR	1	0	1
8	BARCELONA	CASTELLBISBAL	1	2	3
8	BARCELONA	CASTELLTERÇOL	1	1	2
8	BARCELONA	CERDANYOLA DEL VALLÈS	2	4	6
8	BARCELONA	CORNELLÀ DE LLOBREGAT	1	1	2
8	BARCELONA	ESPARREGUERA	1	0	1
8	BARCELONA	FRANQUESES DEL VALLÈS (LE	0	1	1
8	BARCELONA	GAVÀ	1	0	1
8	BARCELONA	GRANOLLERS	1	3	4
8	BARCELONA	HOSPITALET DE LLOBREGAT (	5	3	8
8	BARCELONA	IGUALADA	2	0	2
8	BARCELONA	LLAGOSTA (LA)	2	0	2
8	BARCELONA	LLIÇÀ D'AMUNT	0	1	1
8	BARCELONA	MANRESA	2	3	5
8	BARCELONA	MARGANELL	1	0	1



<b>Cod. Prov.</b>	<b>Província destinació</b>	<b>Municipi destinació</b>	<b>H</b>	<b>D</b>	<b>Totals</b>
8	BARCELONA	MASQUEFA	1	1	2
8	BARCELONA	MATADEPERA	2	2	4
8	BARCELONA	MATARÓ	3	0	3
8	BARCELONA	MOIÀ	2	1	3
8	BARCELONA	MOLLET DEL VALLÈS	3	1	4
8	BARCELONA	MONTCADA I REIXAC	0	1	1
8	BARCELONA	MONTMAJOR	1	1	2
8	BARCELONA	PALAU-SOLITÀ I PLEGAMANS	5	3	8
8	BARCELONA	PIERA	3	2	5
8	BARCELONA	POLINYÀ	0	1	1
8	BARCELONA	PREMIÀ DE MAR	1	1	2
8	BARCELONA	PUIG-REIG	1	0	1
8	BARCELONA	RIPOLLET	2	4	6
8	BARCELONA	RUBÍ	5	3	8
8	BARCELONA	RUPIT I PRUIT	2	0	2
8	BARCELONA	SABADELL	116	121	237
8	BARCELONA	SANT ADRIÀ DE BESÒS	2	1	3
8	BARCELONA	SANT ANDREU DE LLAVANERES	1	1	2
8	BARCELONA	SANT BOI DE LLOBREGAT	1	0	1
8	BARCELONA	SANT CUGAT DEL VALLÈS	7	11	18
8	BARCELONA	SANT FELIU DE CODINES	1	0	1
8	BARCELONA	SANT JOAN DESPÍ	1	1	2
8	BARCELONA	SANT LLORENÇ SAVALL	20	23	43
8	BARCELONA	SANT QUIRZE DEL VALLÈS	1	4	5
8	BARCELONA	SANT QUIRZE SAFAJA	0	1	1
8	BARCELONA	SANT SADURNÍ D'ANOIA	0	1	1
8	BARCELONA	SANT VICENÇ DE CASTELLET	1	0	1
8	BARCELONA	SANTA COLOMA DE GRAMENET	3	1	4
8	BARCELONA	SANTA EULÀLIA DE RONÇANA	1	1	2
8	BARCELONA	SANTA PERPÈTUA DE MOGODA	3	1	4
8	BARCELONA	SENTMENAT	10	15	25
8	BARCELONA	SEVA	1	0	1
8	BARCELONA	TERRASSA	34	20	54
8	BARCELONA	TORDERA	0	1	1
8	BARCELONA	TORRE DE CLARAMUNT (LA)	1	0	1
8	BARCELONA	VACARISSES	1	2	3
8	BARCELONA	VALLROMANES	0	1	1
8	BARCELONA	VIC	1	0	1
8	BARCELONA	VILANOVA DEL CAMÍ	0	1	1
8	BARCELONA	VILANOVA I LA GELTRÚ	2	1	3
11	CÀDIZ	SAN FERNANDO	1	0	1
11	CÀDIZ	SAN ROQUE	1	0	1
12	CASTELLÓ/CASTELLÓN	CIRAT	1	0	1
12	CASTELLÓ/CASTELLÓN	JANA (LA)	1	0	1
14	CÓRDOBA	CÓRDOBA	0	1	1
15	CORUÑA A	CAMARIÑAS	0	1	1
17	GIRONA	BISBAL D'EMPORDÀ (LA)	0	1	1
17	GIRONA	BLANES	3	2	5
17	GIRONA	CALDES DE MALAVELLA	1	0	1
17	GIRONA	CASTELL-PLATJA D'ARO	1	0	1
17	GIRONA	ESPONELLÀ	1	0	1
17	GIRONA	GIRONA	1	1	2
17	GIRONA	LLAGOSTERA	0	1	1
17	GIRONA	LLORET DE MAR	1	0	1
17	GIRONA	PALAFRUGELL	0	1	1
17	GIRONA	PARLAVÀ	1	0	1
17	GIRONA	SANT FELIU DE GUÍXOLS	1	1	2
18	GRANADA	CASTILLÉJAR	0	1	1
18	GRANADA	CASTRIL	1	1	2
18	GRANADA	JETE	0	1	1
18	GRANADA	PUEBLA DE DON FADRIQUE	3	0	3
18	GRANADA	SALOBREÑA	0	1	1
20	GIPUZKOA	AZPEITIA	0	1	1
20	GIPUZKOA	IRUN	1	0	1
20	GIPUZKOA	PASAIA	0	1	1
22	HUESCA	SANTALIESTRA Y SAN QUIÉLEZ	0	1	1
23	JAÉN	JAÉN	2	1	3
23	JAÉN	JÓDAR	0	1	1

Cod. Prov.	Província destinació	Municipi destinació	H	D	Totals
23	JAÉN	LAHIGUERA	1	1	2
23	JAÉN	TORREDONJIMENO	1	1	2
25	LLEIDA	BELLAGUARDA	1	0	1
25	LLEIDA	BORGES BLANQUES (LES)	1	2	3
25	LLEIDA	LLEIDA	0	1	1
25	LLEIDA	NAUT ARAN	0	1	1
25	LLEIDA	POBLA DE SEGUR (LA)	0	1	1
25	LLEIDA	SORT	1	1	2
25	LLEIDA	VALL DE CARDÓS	1	0	1
26	LA RIOJA	LOGROÑO	0	1	1
27	LUGO	GUITIRIZ	1	0	1
28	MADRID	ALCORCÓN	0	1	1
28	MADRID	ARANJUEZ	1	1	2
28	MADRID	MADRID	2	2	4
29	MÁLAGA	ALAMEDA	1	1	2
29	MÁLAGA	ANTEQUERA	0	1	1
29	MÁLAGA	BENALAURIA	1	0	1
29	MÁLAGA	RINCÓN DE LA VICTORIA	2	2	4
30	MURCIA	MURCIA	1	0	1
32	OURENSE	CUALEDRO	2	1	3
32	OURENSE	XINZO DE LIMIA	0	1	1
35	LAS PALMAS	OLIVA (LA)	1	0	1
35	LAS PALMAS	PALMAS DE GRAN CANARIA (L	0	2	2
38	SANTA CRUZ DE TENERIFE	PUERTO DE LA CRUZ	1	1	2
38	SANTA CRUZ DE TENERIFE	SAN CRISTÓBAL DE LA LAGUN	0	1	1
42	SEGÓVIA	ALDEA REAL	1	0	1
42	SEGÓVIA	ESPINAR (EL)	1	0	1
43	TARRAGONA	ALCANAR	1	0	1
43	TARRAGONA	CALAFELL	2	1	3
43	TARRAGONA	CREIXELL	1	0	1
43	TARRAGONA	DELTEBRE	2	2	4
43	TARRAGONA	FALSET	1	0	1
43	TARRAGONA	MONTBRIÓ DEL CAMP	0	1	1
43	TARRAGONA	MONT-ROIG DEL CAMP	1	1	2
43	TARRAGONA	SANT JAUME D'ENVEJA	1	0	1
43	TARRAGONA	TARRAGONA	0	1	1
43	TARRAGONA	TORREDEMBARRA	1	0	1
43	TARRAGONA	VANDELLÓS I L'HOSPITALET	1	2	3
43	TARRAGONA	VENDRELL (EL)	2	1	3
43	TARRAGONA	VILA-RODONA	0	1	1
43	TARRAGONA	XERTA	0	1	1
44	TERUEL	CASTELLOTE	0	1	1
44	TERUEL	JABALOYAS	1	1	2
44	TERUEL	VALBONA	1	0	1
46	VALÈNCIA/VALENCIA	GILET	1	0	1
46	VALÈNCIA/VALENCIA	OLIVA	2	1	3
46	VALÈNCIA/VALENCIA	POBLA LLARGA (LA)	0	2	2
46	VALÈNCIA/VALENCIA	VALÈNCIA	2	0	2
50	ZARAGOZA	BORJA	1	0	1
50	ZARAGOZA	LUCENI	1	1	2
50	ZARAGOZA	ZARAGOZA	1	0	1
<b>Total baixes per canvi de residència</b>			<b>383</b>	<b>365</b>	<b>748</b>

Països	H	D	Total
CIUTADANS ESTRANGERS:	20	18	38
CIUTADANS ESPANYOLS:	383	365	748
<b>TOTALS:</b>	<b>403</b>	<b>383</b>	<b>786</b>

### 12.3. Baixes per canvi de residència: resum de destinacions

Municipis destinació	Total	%
SABADELL	237	30,15%
BARCELONA	72	9,16%
TERRASSA	54	6,87%
SANT LLORENÇ SAVALL	43	5,47%
SENTMENAT	25	3,18%
SANT CUGAT DEL VALLÈS	18	2,29%
HOSPITALET DE LLOBREGAT ( PALAU-SOLITÀ I PLEGAMANS	8	1,02%
RUBÍ	8	1,02%
BARBERÀ DEL VALLÈS	7	0,89%
RESTA DEL VALLÈS-MOIAÈS	61	7,76%
RESTA PROVÍNCIA BARCELONA	65	8,27%
RESTA DE CATALUNYA	51	6,49%
RESTA D'ESPANYA	91	11,58%
ESTRANGER	38	4,83%
<b>TOTAL</b>	<b>786</b>	<b>100,00%</b>

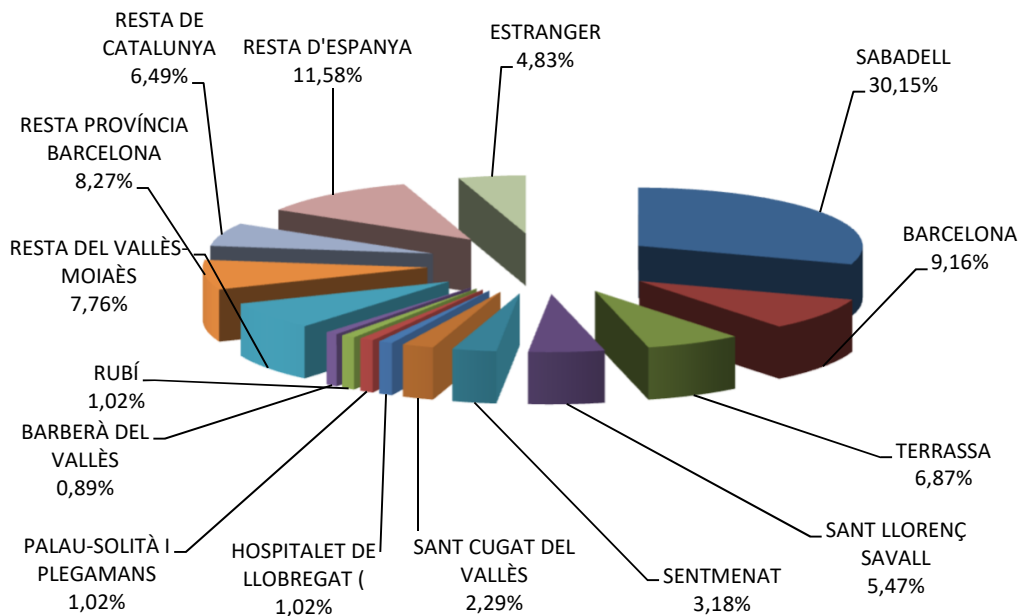

#### 12.4. Total baixes per canvi de residència i altres: per zones i edats

MUNICIPI DE DESTINACIÓ	[00 , 04]	[05 , 09]	[10 , 14]	[15 , 19]	[20 , 24]	[25 , 29]	[30 , 34]	[35 , 39]	[40 , 44]	[45 , 49]	[50 , 54]	[55 , 59]	[60 , 64]	[65 , 69]	[70 , 74]	[75 , 79]	[80 , 84]	[85 , 89]	[90 , 94]	[>95]	Total	%
SABADELL	7	5	7	14	24	31	34	13	17	17	18	16	5	7	9	2	3	6	2	0	237	26,25%
BARCELONA	1	1	0	2	5	13	14	11	3	6	3	2	3	1	1	2	0	3	1	0	72	7,97%
TERRASSA	6	3	2	0	4	5	6	6	3	4	5	1	2	1	3	2	0	0	1	0	54	5,98%
SANT LLORENÇ SAVALL	4	4	1	3	1	5	7	5	3	2	4	0	1	1	0	0	0	0	1	1	43	4,76%
SENTMENAT	2	1	2	1	4	1	3	4	2	1	1	1	0	0	0	1	1	0	0	0	25	2,77%
SANT CUGAT DEL VALLÈS	2	3	0	1	0	0	3	3	2	3	0	0	1	0	0	0	0	0	0	0	18	1,99%
HOSPITALET DE LLOBREGAT (	0	0	0	0	0	2	0	2	2	0	1	0	1	0	0	0	0	0	0	0	8	0,89%
PALAU-SOLITÀ I PLEGAMANS	0	1	1	0	0	0	2	0	2	0	0	1	1	0	0	0	0	0	0	0	8	0,89%
RUBÍ	0	1	0	0	1	0	0	1	1	1	3	0	0	0	0	0	0	0	0	0	8	0,89%
BARBERÀ DEL VALLÈS	0	0	0	1	0	2	0	1	0	0	0	0	1	0	0	0	1	0	1	0	7	0,78%
RESTA DEL VALLÈS-MOIÀÈS	6	2	1	3	5	6	8	6	5	8	5	1	2	0	0	1	0	0	1	1	61	6,76%
RESTA PROV. BARCELONA	1	1	2	2	2	13	7	7	4	10	5	2	1	3	3	0	1	0	1	0	65	7,20%
RESTA DE CATALUNYA	0	0	1	0	3	5	7	4	3	4	3	7	5	3	5	0	0	1	0	0	51	5,65%
ESPANYOLS (inclúsió indèguda)	3	6	5	0	2	3	4	5	5	7	3	0	4	2	0	0	2	1	0	1	53	5,87%
RESTA D'ESPANYA	5	2	2	9	5	8	18	9	3	5	6	1	2	4	7	2	1	2	0	0	91	10,08%
ESTRANGERS (Inclúsió indèguda)	0	2	0	3	6	7	8	5	4	4	3	6	4	1	0	0	0	0	1	0	54	5,98%
Baixes per caducitat de Padró	0	0	0	0	0	1	2	0	1	1	1	1	0	0	0	0	0	0	0	0	7	0,78%
Baixes per duplicitat	3	0	0	0	0	0	0	0	0	0	0	0	0	0	0	0	0	0	0	0	3	0,33%
ESTRANGER	0	1	2	2	2	11	4	3	4	2	3	0	1	1	1	1	0	0	0	0	38	4,21%
<b>TOTALS</b>	<b>40</b>	<b>33</b>	<b>26</b>	<b>41</b>	<b>64</b>	<b>113</b>	<b>127</b>	<b>85</b>	<b>64</b>	<b>75</b>	<b>64</b>	<b>39</b>	<b>34</b>	<b>24</b>	<b>29</b>	<b>11</b>	<b>9</b>	<b>13</b>	<b>9</b>	<b>3</b>	<b>903</b>	<b>100,00%</b>
<b>percentatge</b>	<b>4,43%</b>	<b>3,65%</b>	<b>2,88%</b>	<b>4,54%</b>	<b>7,09%</b>	<b>12,51%</b>	<b>14,06%</b>	<b>9,41%</b>	<b>7,09%</b>	<b>8,31%</b>	<b>7,09%</b>	<b>4,32%</b>	<b>3,77%</b>	<b>2,66%</b>	<b>3,21%</b>	<b>1,22%</b>	<b>1,00%</b>	<b>1,44%</b>	<b>1,00%</b>	<b>0,33%</b>	<b>100,00%</b>	

Total Vallès / Moianès	27	20	14	23	39	50	63	39	35	36	36	20	13	9	12	6	5	6	6	2	461
Total província de Barcelona	29	22	16	27	46	78	84	59	44	52	45	24	18	13	16	8	6	9	8	2	606
Total Catalunya	29	22	17	27	49	83	91	63	47	56	48	31	23	16	21	8	6	10	8	2	657
Total baixes canvi de residència	34	25	21	38	56	102	113	75	54	63	57	32	26	21	29	11	7	12	8	2	786

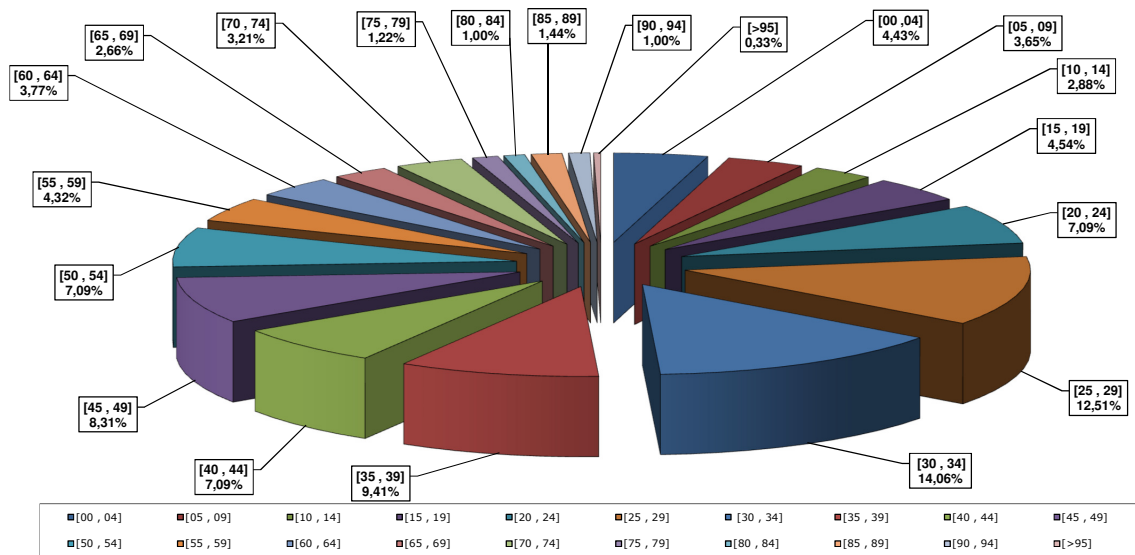

Baixes per canvi de residència	786
Baixes per inclúsió indèguda	107
Baixes per caducitat del Padró	7
Baixes per duplicitat	3
<b>TOTALS:</b>	<b>903</b>

### 13.1. Baixes per caducitat/ duplicitat del padró

#### Baixes per caducitat del padró

<b>codi nac.</b>	<b>Nacionalitat</b>	<b>Homes</b>	<b>Dones</b>	<b>Total</b>
125	REGNE UNIT	1	0	1
228	MARROC	2	0	2
302	ESTATS UNITS	0	1	1
340	ARGENTINA	0	1	1
343	COLOMBIA	1	0	1
407	XINA	0	1	1
<b>Total</b>		<b>4</b>	<b>3</b>	<b>7</b>

#### Baixes per duplicitat

<b>codi nac.</b>	<b>Nacionalitat</b>	<b>Homes</b>	<b>Dones</b>	<b>Total</b>
108	ESPANYA	0	3	3
<b>Total</b>		<b>0</b>	<b>3</b>	<b>3</b>

14.1. Baixes per inclusió indeguda (comparativa país naixement i nacionalitat)

Cod. país naix.	País naixement	Homes		Dones		Total	
		País naixement	Nacionalitat	País naixement	Nacionalitat	País naixement	Nacionalitat
104	BULGARIA	0	0	1	1	1	1
108	ESPANYA	26	33	18	20	44	53
115	ITALIA	0	1	0	2	0	3
123	PORTUGAL	2	2	0	0	2	2
128	ROMANIA	3	3	1	1	4	4
228	MARROC	7	7	1	1	8	8
233	NIGER	1	1	0	0	1	1
241	SIERRA LEONE	0	0	1	1	1	1
317	EL SALVADOR	0	0	1	1	1	1
326	REPUBLICA DOMINICANA	1	1	0	0	1	1
340	ARGENTINA	1	0	3	1	4	1
341	BOLIVIA	5	4	0	0	5	4
342	BRASIL	1	0	0	0	1	0
343	COLOMBIA	5	5	5	5	10	10
345	EQUADOR	1	0	3	1	4	1
347	PARAGUAI	1	0	1	1	2	1
350	URUGUAI	2	1	1	0	3	1
407	XINA	4	4	2	3	6	7
412	IRAQ	3	3	2	2	5	5
426	PAKISTAN	2	0	1	1	3	1
442	AZERBAIDJAN	1	1	0	0	1	1
Total		66	66	41	41	107	107