

ESTADÍSTICA DEL PADRÓ MUNICIPAL D'HABITANTS DE CASTELLAR DEL VALLÈS

referent al 31 de desembre de 2021

**REVISIÓ DEL PADRÓ MUNICIPAL:
24.937 habitants**

**EXTENSIÓ DE TERRITORI:
44,700 km²**

Í N D E X

1.- Resum numèric general municipal:

- 1.1- Resum numèric general**
- 1.2- Altes**
- 1.3- Baixes**

2.- Nombre d'habitants i estructura de domicilis:

- 2.1- Nombre d'habitants: per seccions**
- 2.2- Nombre d'habitants: per divisió territorial**
- 2.3- Domicilis per nombre de persones: per divisió territorial**
- 2.4- Domicilis per nombre de persones: per seccions**
- 2.5- Estructura de domicilis: per divisió territorial, franges d'edat i sexe**
- 2.6- Estructura de domicilis: per seccions, franges d'edat i sexe**

3.- Nombre d'habitatges:

- 3.1- Per seccions**
- 3.2- Per divisió territorial**

4.- Dades població:

- 4.1- Creixement natural de la població (1991-2021)**
- 4.2- Habitants de Dret de la població (1717-2021)**

5.- Piràmide d'edats de la població :

- 5.1- A intervals d'1 any**
- 5.2- A intervals de 5 anys**
- 5.3- Piràmide a intervals de 5**
- 5.4- A intervals de 10 anys**
- 5.5- Piràmide a intervals de 10 anys**

6.- Titulació acadèmica:

- 6.1- Per sexe**
- 6.2- Per grup d'edats**

7.- Estadística per país de nacionalitat:

- 7.1- Estadística per país de nacionalitat**
- 7.2- Estadística per país de nacionalitat estrangera**
- 7.3- Estadística per nacionalitat: estrangers (10 primeres nacionalitats)**

8.- Estadística per:

- 8.1- País de naixement**
- 8.2- Comparativa país de nacionalitat - naixement**
- 8.3- Província de naixement**
- 8.4- Municipi de naixement**

9.- Altes per naixements:

- 9.1- Per divisió territorial**
- 9.2- Per seccions**

10.- Altes per canvi de residència i/o omissió:

- 10.1- CR per províncies**
- 10.2- CR per municipis**
- 10.3- Altes per canvi de residència: resum de procedències**
- 10.4- Per omissió**
- 10.5- Total altes per zones i edats**

11.- Baixes per defuncions:

- 11.1- Per edats**
- 11.2- Per seccions**
- 11.3- Per divisió territorial**

12.- Baixes per canvi de residència:

- 12.1- Per províncies**
- 12.2- Per municipis**
- 12.3- Resum de destinacions**
- 12.4- Total baixes per zones i edats**

13.- Baixes per duplicitat i caducitat de Padró

- 13.1- Per províncies**

14.- Baixes per inclusió indeguda (comparativa naixements- nacionalitat)

- 14.1- Baixes per inclusió indeguda (comparativa país naixement i nacionalitat)**

1.1. Resum numèric general municipal

Resum numèric general municipal

1. Variacions en el número d'habitants

Conceptes			Total	Homes	Dones
Població del municipi (segons Ajuntament) a	1/1/2021		24.659	12.193	12.466
Diferència entre habitants Ajuntament - INE					
Població del municipi (segons INE) a					
Variacions per error en el sexe:					
	Altes				
	Baixes		4	3	1
Altes des de	1/1/2021	a 31/12/2021	1.357	712	645
Baixes des de	1/1/2021	a 31/12/2021	1.075	554	521
Població del municipi (segons Ajuntament) a	1/1/2022		24.937	12.348	12.589

referent al 31 de desembre de 2020

Conceptes	naixements	Canvis de residència			Omissions		
	Defuncions	altre municipi	espanyol	a l'estranger	duplicitat	caducitat	Inscip.indeguda
Altes de residents en el municipi	165		1.014	93			85
Baixes de residents en el municipi	192		744	26	0	19	94

3. Alteracions municipals per canvi de domicili dins del municipi

Concepte	Total	Homes	Dones
Canvis de domicili (entre seccions del municipi)	1.075	511	564
Confirmació domicili (entre seccions del municipi)	85	39	46
Renovació padró estrangers (entre seccions del municipi)	106	53	53

1.2. Resum numèric general municipal: altes

ALTES de residents en cada una de les seccions del municipi (Resum per sexe i causa d'alta)

Dist.	Secc.	Altes a la secció i al municipi							Alteracions municipals		
		Dones	Homes	Total	Causa de l'alta				Alteracions en la secció per canvi de domicili en el municipi		
					Naixement	Altre Mun.	Estranger	omissió			
Dist.	Secc.	Dones	Homes	Total	Naixement	Altre Mun.	Estranger	omissió	Dones	Homes	Totals
01	001	25	28	53	8	38	5	2	32	33	65
01	002	26	28	54	7	37	2	8	28	31	59
01	003	58	62	120	17	88	11	4	41	51	92
01	004	50	59	109	11	87	3	8	54	57	111
01	005	29	31	60	8	43	4	5	41	33	74
01	006	89	99	188	11	152	12	13	20	16	36
01	007	50	50	100	21	68	8	3	92	68	160
01	008	42	64	106	11	77	11	7	89	65	154
01	009	62	55	117	13	87	10	7	36	37	73
01	010	38	44	82	9	66	5	2	18	22	40
01	011	62	78	140	23	100	9	8	29	29	58
01	012	45	53	98	10	78	6	4	4	5	9
01	013	38	38	76	8	58	5	5	53	46	99
01	014	31	23	54	8	35	2	9	27	18	45
Totals		645	712	1.357	165	1.014	93	85	564	511	1.075

1.3. Resum numèric general municipal: baixes

BAIXES de residents en cada una de les seccions del municipi (Resum per sexe i causa de la baixa)

		Baixes a la secció i al municipi								
							causa de la baixa			
							Canvi de residència		altres baixes	
Dist.	Secció	Dones	Homes	Total	Defunció	Altre Mun.	Estranger	baixa per duplicitat	baixa per caducitat	Inscripció Indeguda
01	001	23	29	52	13	35	0	0	0	4
01	002	28	28	56	10	38	0	0	1	7
01	003	56	61	117	40	55	4	0	0	18
01	004	38	45	83	17	55	2	0	3	6
01	005	41	38	79	15	52	3	0	3	6
01	006	42	46	88	15	70	1	0	0	2
01	007	49	57	106	22	60	3	0	4	17
01	008	42	49	91	12	64	1	0	5	9
01	009	52	58	110	17	77	4	0	0	12
01	010	17	27	44	5	35	2	0	0	2
01	011	42	38	80	8	65	2	0	1	4
01	012	23	22	45	3	38	1	0	2	1
01	013	42	31	73	4	60	3	0	0	6
01	014	26	25	51	11	40	0	0	0	0
Totals		521	554	1.075	192	744	26	0	19	94

2.1. Nombre d'habitants: per seccions

Dist.	Secció	Descripció	DONES	HOMES	TOTAL
01	001	NORD (Casc antic)	625	579	1.204
01	002	NORD-EST (+ Virreina)	753	717	1.470
01	003	CENTRE-OEST	1.020	904	1.924
01	004	OEST (+ Can Barba)	1.059	1.029	2.088
01	005	CENTRE (Sud-Est)	870	854	1.724
01	006	CAN FONT-CA N'AV.-AIRE-SOL AB,C, POLÍG. INDUSTRIALS, DISSEMINATS, LES ARENES	940	955	1.895
01	007	CENTRE (Eixample)	1.214	1.193	2.407
01	008	CENTRE (Est)	1.083	1.033	2.116
01	009	SUD-EST (Eixample)	1.251	1.194	2.445
01	010	RESIDENCIAL CAN CARNER	735	726	1.461
01	011	SANT FELIU DEL RACÓ-EL RACÓ	586	691	1.277
01	012	AIRESOL-D - EL BALCÓ	557	607	1.164
01	013	CENTRE-SUD (Eixample)	1.077	1.010	2.087
01	014	EST (+ Fruïters)	819	856	1.675
Totals			12.589	12.348	24.937

2.2. Nombre d'habitants: per divisió territorial

Ent. Colec.	Ent. Sing.	Nucli o dissem.	Descripció	DONES	HOMES	TOTAL
00	01	01	Aire-sol A+B	116	114	230
00	01	02	Aire-sol C	169	190	359
00	01	03	Aire-sol D	210	231	441
00	02	01	Arenes (Les)	6	6	12
00	03	03	Pla de la Bruguera	0	0	0
00	03	02	Can Carner- Can Bages	0	2	2
00	03	99	Polígons Industrials- Disseminat	17	23	40
00	04	01	Castellar del Vallès	9.950	9.522	19.472
00	04	02	Residencial Can Carner	363	336	699
00	04	99	Disseminat	32	30	62
00	05	01	Ca n'Avellaneda	315	331	646
00	05	02	Can Font	288	262	550
00	05	99	Disseminat	2	1	3
00	06	01	Virreina (La)	27	36	63
00	06	02	Fruiters (Els)	132	156	288
00	06	99	Disseminat	29	41	70
00	07	01	Racó (El)	333	394	727
00	07	02	Sant Feliu del Racó	226	268	494
00	07	03	Cal Joan Coix	9	10	19
00	07	99	Disseminat	18	19	37
00	08	01	Balcó (El)	347	376	723
Totals				12.589	12.348	24.937

2.3. Nombre de persones per habitatge: per divisió territorial

Ent. Colec.	Ent. Sing.	Nucli o dissem.	Descripció	1 persona	2 persones	3 persones	4 persones	5 persones	6 persones	7 persones	8 persones	>=9 persones	Totals
			Urbanització Aire-sol										
00	01	01	Aire-sol A+B	4	19	12	22	5	4	1	1	0	68
00	01	02	Aire-sol C	13	47	29	25	8	1	2	0	0	125
00	01	03	Aire-sol D	20	40	44	38	9	2	0	0	0	153
			Les Arenes										
00	02	01	Arenes (Les)	3	3	1	0	0	0	0	0	0	7
			Polígons Industrials										
00	03	02	Polígon Industrial Can Carner	0	1	0	0	0	0	0	0	0	1
00	03	03	Polígon Industrial Pla de la Bruguera	0	0	0	0	0	0	0	0	0	0
00	03	99	Disseminats Pla de la Bruguera	1	2	2	0	1	1	0	1	1	9
			Casc Urbà Castellar del Vallès										
00	04	01	Castellar del Vallès	1.410	2.009	1.650	1.528	376	95	27	16	13	7.124
00	04	02	Residencial Can Carner	22	85	59	50	18	4	1	1	0	240
00	04	99	Disseminat	5	4	2	4	1	1	1	1	0	19
			Urbanització Ca n'Avellaneda - Can Font										
00	05	01	Ca n'Avellaneda	31	61	42	57	20	5	0	1	0	217
00	05	02	Can Font	32	61	48	30	10	2	6	1	1	191
00	05	99	Disseminat	0	0	1	0	0	0	1	0	0	2
			Urbanització La Virreina- Els Fruiters										
00	06	01	Virreina (La)	1	4	6	5	1	0	0	0	1	18
00	06	02	Fruiters (Els)	8	31	24	19	9	4	0	0	0	95
00	06	99	Disseminat	2	1	3	3	1	1	0	0	2	13
			Agregat Sant Feliu del Racó i Urb. El Racó										
00	07	01	Racó (El)	39	81	60	57	12	6	0	1	2	258
00	07	02	Sant Feliu del Racó	42	53	42	32	9	2	3	1	0	184
00	07	03	Cal Joan Coix	3	3	4	0	0	0	0	0	0	10
00	07	99	Disseminat	2	5	1	2	1	0	0	0	1	12
			Urbanització El Balcó										
00	08	01	Balcó (El)	35	60	71	61	14	6	0	1	0	248
Total unitats familiars				1.673	2.570	2.101	1.933	495	134	42	25	21	8.994
Total habitants				1.673	5.140	6.303	7.732	2.475	804	294	200	316	24.937

2.4. Nombre de persones per habitatge: per seccions

Dist.	Secció	Descripció	1 persona	2 persones	3 persones	4 persones	5 persones	6 persones	7 persones	8 persones	>=9 persones	Totals
01	001	NORD (Casc antic)	112	140	94	79	24	8	3	1	1	462
01	002	NORD-EST (+ Virreina)	107	152	132	112	27	10	3	0	0	543
01	003	CENTRE-OEST	178	175	149	133	29	12	2	3	5	686
01	004	OEST (+ Can Barba)	164	230	184	145	45	12	3	2	0	785
01	005	CENTRE (Sud-Est)	130	203	151	129	33	6	2	1	0	655
01	006	CAN FONT-CA N'AV.-AIRE-SOL AB,C, POLÍG. INDUSTRIALS, DISSEMINATS, LES ARENES	85	198	140	138	45	14	11	5	2	638
01	007	CENTRE (Eixample)	219	270	213	163	47	12	3	2	2	931
01	008	CENTRE (Est)	188	272	183	142	31	12	3	1	3	835
01	009	SUD-EST (Eixample)	111	247	203	217	55	6	2	2	1	844
01	010	RESIDENCIAL CAN CARNER (sud)	36	140	120	130	35	7	1	4	1	474
01	011	SANT FELIU DEL RACÓ-EL RACÓ	86	142	107	91	22	8	3	2	3	464
01	012	AIRESOL-D - EL BALCÓ	55	100	115	99	23	8	0	1	0	401
01	013	CENTRE-SUD (Eixample)	139	168	193	189	38	9	3	0	0	739
01	014	EST (+ Fruïters)	63	133	117	166	41	10	3	1	3	537
Total unitats familiars			1.673	2.570	2.101	1.933	495	134	42	25	21	8.994
Total habitants			1.673	5.140	6.303	7.732	2.475	804	294	200	316	24.937

2.5. Estructura de domicilis: per divisió territorial, franges d'edat i sexe

Ent. Colec.	Ent. Sing.	Nucli o dissem.	Descripció	1 dona sola (18-64 anys)	1 home sol (18-64 anys)	1 dona sola (>=65 anys)	1 home sol (>=65 anys)	2 persones (18-64 anys)	2 persones (>=65 anys)	>= 65 anys (conviuen amb família)	famílies nombroses
			Urbanització Aire-sol								
00	01	01	Aire-sol A+B	1	1	1	1	11	6	17	4
00	01	02	Aire-sol C	1	6	4	2	17	22	49	6
00	01	03	Aire-sol D	3	9	6	2	27	8	43	0
			Les Arenes								
00	02	01	Arenes (Les)	0	2	0	1	2	1	3	0
			Polígons Industrials								
00	03	02	Polígon Industrial Can Carner	0	0	0	0	0	0	1	0
00	03	03	Polígon Industrial Pla de la Bruguera	0	0	0	0	0	0	0	0
00	03	99	Disseminats Pla de la Bruguera	1	0	0	0	0	1	5	2
			Casc Urbà Castellar del Vallès								
00	04	01	Castellar del Vallès	361	421	473	155	912	718	2460	174
00	04	02	Residencial Can Carner	3	5	9	5	23	50	125	3
00	04	99	Disseminat	2	2	0	1	1	3	10	2
			Urbanització Ca n'Avellaneda - Can Font								
00	05	01	Ca n'Avellaneda	8	14	2	7	26	25	71	5
00	05	02	Can Font	5	16	5	6	26	20	69	8
00	05	99	Disseminat	0	0	0	0	0	0	0	0
			Urbanització La Virreina- Els Fruiters								
00	06	01	Virreina (La)	1	0	0	0	2	1	6	1
00	06	02	Fruiters (Els)	1	4	2	1	14	13	37	4
00	06	99	Disseminat	0	2	0	0	1	0	8	2
			Agregat Sant Feliu del Racó i Urb. El Racó								
00	07	01	Racó (El)	8	25	4	2	43	18	69	8
00	07	02	Sant Feliu del Racó	10	22	5	5	33	9	36	7
00	07	03	Cal Joan Coix	2	1	0	0	1	2	2	0
00	07	99	Disseminat	1	0	1	0	2	1	7	0
			Urbanització El Balcó								
00	08	01	Balcó (El)	9	19	6	1	43	10	48	4
Total unitats familiars				417	549	518	189	1184	908	3066	230
Total habitants				417	549	518	189	2368	1816		

2.6. Estructura de domicilis: per seccions, franges d'edat i sexe

Dist.	Secció	Descripció	1 dona sola (18-64 anys)	1 home sol (18-64 anys)	1 dona sola (>=65 anys)	1 home sol (>=65 anys)	2 persones (18-64 anys)	2 persones (>=65 anys)	>= 65 anys (conviuen amb família)	famílies nombroses
01	001	NORD (Casc antic)	24	36	40	11	54	60	198	11
01	002	NORD-EST (+ Virreïna)	20	27	44	17	60	55	220	11
01	003	CENTRE-OEST	42	56	53	22	76	66	264	15
01	004	OEST (+ Can Barba)	38	52	58	16	102	82	297	17
01	005	CENTRE (Sud-Est)	27	23	57	22	58	111	317	15
01	006	CAN FONT-CA N'AV.-AIRE-SOL AB,C, POLÍG. INDUSTRIALS, DISSEMINATS, LES ARENES	18	41	12	18	83	78	225	27
01	007	CENTRE (Eixample)	65	75	57	21	132	75	278	23
01	008	CENTRE (Est)	51	49	76	12	132	86	309	18
01	009	SUD-EST (Eixample)	26	36	41	10	119	95	272	22
01	010	RESIDENCIAL CAN CARNER (sud)	3	11	13	9	56	67	183	13
01	011	SANT FELIU DEL RACÓ-EL RACÓ	21	48	10	7	79	30	114	15
01	012	AIRESOL-D - EL BALCÓ	12	28	12	3	70	18	91	4
01	013	CENTRE-SUD (Eixample)	52	42	29	14	101	40	149	12
01	014	EST (+ Fruiters)	18	25	16	7	62	45	149	27
Total unitats familiars			417	549	518	189	1.184	908	3.066	230
Total habitants			417	549	518	189	2.368	1.816		

	Dones	Homes	%
de 18 a 64 anys	7.923	7.862	63,19%
de >=65 anys	2.428	1.956	17,12%
Població:	10.351	9.818	80,31%
de 0 a 17 anys:	2.238	2.530	19,69%
Total població:	24.937	100,00%	
Total població <18:	4.768	19,12%	
Total població >=18:	20.169	80,88%	
Total dones que viuen soles <65	417	1,67%	
Total dones que viuen soles >=65	518	2,08%	
Total homes que viuen soles <65	549	2,20%	
Total homes que viuen soles >=65	189	0,76%	
Total persones que viuen en parella (18-64 anys):	2.368	9,50%	
Total persones que viuen en parella (>=65 anys):	1.816	7,28%	
Total >=65 anys que conviuen amb familiars:	3.066	12,29%	
Total famílies nombroses:	230		

3.1. Nombre d'habitatges: per seccions

Dist.	Secció	Descripció	Habitatges familiars	Habitatges buits	Establim. col·lectius	Totals	
01	001	NORD (Casc antic)	464	88		552	
01	002	NORD-EST (+ Virreina)	542	61		603	
01	003	CENTRE-OEST	692	115	3	810	
01	004	OEST (+ Can Barba)	788	86		874	
01	005	CENTRE (Sud-Est)	660	37		697	
01	006	CAN FONT-CA N'AV.-AIRE-SOL AB,C i POLÍG. INDUSTRIALS, DISSEMINATS, LES ARENES	640	167	1	808	
01	007	CENTRE (Eixample)	930	122		1052	
01	008	CENTRE (Est)	834	96		930	
01	009	SUD-EST (Eixample)	845	42	1	888	
01	010	R. CAN CARNER + rodalies	474	21		495	
01	011	ST FELIU DEL RACÓ-EL RACÓ	464	136		600	
01	012	AIRESOL-D - EL BALCÓ	400	65		465	
01	013	CENTRE-SUD (Eixample)	745	37		782	
01	014	EST (+ Fruiters)	543	38		581	
Total habitatges			9021	1111	5	10137	100,00%
Habitatges familiars						9021	88,99%
Habitatges plurifamiliars						5	0,05%
Habitatges buits i/o de segona residència						1111	10,96%

3.2. Nombre d'habitatges: per divisió territorial

Ent. Colec.	Ent. Sing.	Nucli o dissem.	Descripció	Habitatges familiars	Habitatges buits	Habitatges plurifam.	Totals	
			Urbanització Aïresol					
00	01	01	Aire-sol A+B	68	18		86	
00	01	02	Aire-sol C	128	17		145	
00	01	03	Aire-sol D	152	24		176	
			Les Arenes					
00	02	01	Arenes (Les)	7	15		22	
			Polígons Industrials					
00	03	02	Polígon Industrial Can Carner	1	2		3	
00	03	03	Polígon Industrial Pla de la Bruguera	0	1		1	
00	03	99	Disseminats Pla de la Bruguera	9	8		17	
			Casc Urbà Castellar del Vallès					
00	04	01	Castellar del Vallès	7147	725	4	7876	
00	04	02	Residencial Can Carner	240	11		251	
00	04	99	Disseminat	19	7		26	
			Urbanització Ca n'Avellaneda - Can Font					
00	05	01	Ca n'Avellaneda	218	60		278	
00	05	02	Can Font	191	35	1	227	
00	05	99	Disseminat	1	4		5	
			Urbanització La Virreina- Els Fruiters					
00	06	01	Virreina (La)	18	2		20	
00	06	02	Fruiters (Els)	96	4		100	
00	06	99	Disseminat	14	1		15	
			Agregat Sant Feliu del Racó i Urb. El Racó					
00	07	01	Racó (El)	257	59		316	
00	07	02	Sant Feliu del Racó	186	71		257	
00	07	03	Cal Joan Coix	9	2		11	
00	07	99	Disseminat	12	4		16	
			Urbanització El Balcó					
00	08	01	Balcó (El)	248	41		289	
Total habitatges				9021	1111	5	10137	100,00%
Habitatges familiars ocupats							9021	88,99%
Habitatges plurifamiliars ocupats							5	0,05%
Habitatges buits i/o segona residència							1111	10,96%

4.1. Creixement demogràfic i natural de la població: a 31 de desembre

Habitants	ANYS																														
	1991	1992	1993	1994	1995	1996	1997	1998	1999	2000	2001	2002	2003	2004	2005	2006	2007	2008	2009	2010	2011	2012	2013	2014	2015	2016	2017	2018	2019	2020	2021
Difinitius INE							16224	16863	17444	18136	18644	18934	19475	20437	21202	22004	22626	23002	23129	23238	23363	23454	23440	23442	23633	23776	24036	24187	24488	24659	
Provisionals estadístiques Ajuntament	13822	14382	14942	15442	15794	16000	16550	17174	17721	18355	18833	19191	19640	20579	21399	22004	22714	23040	23176	23239	23396	23460	23444	23462	23633	23786	24046	24.187	24.489	24.662	24.937
Definitius Ajuntament					15845	16003	16565	17195	17677	18309	18734	19082	19640	20579	21358	21998	22621	23005	23117	23230	23370	23449	23440	23442	23633	23776	24036	24187	24488	24659	
Naixements	116		167		147	119	184	208	199	236	213	231	242	277	271	302	306	309	258	254	261	230	239	175	193	203	165	176	156	159	165
Defuncions	82		102		119	65	99	133	146	128	111	122	159	139	120	138	128	129	118	141	137	147	147	134	176	146	160	184	190	224	192
Creixement natural	34		65		28	54	85	75	53	108	102	109	83	138	151	164	178	180	140	113	124	83	92	41	17	57	5	-8	-34	-65	-27
Immigrants (altes CR)	433		654		626	171	791	953	1007	1057	1020	989	1245	1554	1577	1569	1399	1125	1073	1013	994	1004	812	923	972	1026	1105	1.070	1.224	1.075	1.192
Emigrants (baixes CR)	155		378		368	70	329	419	534	487	598	641	770	753	908	1087	861	886	1042	1004	952	997	909	942	765	933	844	909	885	837	883
Creixement migratori	278		276		258	101	462	534	473	570	422	348	475	801	669	482	538	239	31	9	42	7	-97	-19	207	93	261	161	339	238	309
Creixement demogràfic	312		341		286	155	547	609	526	678	524	457	558	939	820	646	716	419	171	122	166	90	-5	22	191	153	270	151	302	174	278

4.2. Habitants de Dret (1717 - 2018)

LA POBLACIÓ DE CASTELLAR DEL VALLES									
ANY	DATA REVISIÓ	DATA REVISIÓ	POBLACIÓ DE FET			POBLACIÓ DE DRET			POBLACIÓ (definitiva) INE
			Homes	Dones	TOTAL	Homes	Dones	TOTAL	
1717	31/12/1716	01/01/1717			405			405	405
1787	31/12/1786	01/01/1787			850			850	850
1857	31/12/1856	01/01/1857			2670			2670	2670
1860	31/12/1859	01/01/1860			2544			2544	2544
1879	31/12/1878	01/01/1879			2975	1466	1509	2975	2975
1887	31/12/1886	01/01/1887	1665	1682	3347	1574	1660	3234	3347
1900	31/12/1899	1/1/1900	1661	1850	3511	1687	1853	3540	3511
1910	31/12/1909	1/1/1910	1619	1835	3454	1660	1842	3502	3454
1920	31/12/1919	1/1/1920	1703	1882	3585	1728	1879	3607	3585
1926	31/12/1925	1/1/1926	1834	2007	3841	1838	2008	3846	3841
1930	31/12/1929	1/1/1930	1882	2031	3913	1825	1950	3775	3913
1932	31/12/1933	1/1/1934	1953	2108	4061	1904	2022	3926	4061
1936	31/12/1935	1/1/1936	2047	2210	4257	1965	2111	4076	4257
1940	31/12/1939	1/1/1940			3780			3780	3780
1941	31/12/1940	1/1/1941	1758	2138	3896	1856	2148	4004	3896
1945	31/12/1944	1/1/1945	1773	2123	3896	1821	2076	3897	3896
1950	31/12/1949	1/1/1950	1860	2069	3929	1855	2037	3892	3929
1955	31/12/1954	1/1/1955	2055	2285	4340	2048	2275	4323	4340
1960	31/12/1959	1/1/1960	2316	2542	4858	2278	2497	4775	4858
1965	31/12/1964	1/1/1965	2942	3161	6103	2813	3027	5840	6103
1970	31/12/1969	1/1/1970	3725	3958	7683	3711	3941	7652	7683
1975	31/12/1974	1/1/1975	4787	4887	9674	4827	4884	9711	9674
1976	31/12/1975	1/1/1976			10268				10264
1977	31/12/1976	1/1/1977							11038
1978	31/12/1977	1/1/1978	5565	5730	11295				11295
1979	31/12/1978	1/1/1979	5681	5865	11546				11546
1980	31/12/1979	1/1/1980							11018
1981	31/12/1980	1/1/1981			11008				10934
1982	31/12/1981	1/1/1982							11144
1983	31/12/1982	1/1/1983							11531
1984	31/12/1983	1/1/1984							11840
1985	31/12/1984	1/1/1985							11940
1986	31/12/1985	1/1/1986							11480

ANY	DATA REVISIÓ	DATA REVISIÓ	POBLACIÓ DEFINITIVA AJUNTAMENT			POBLACIÓ PROVISIONAL			POBLACIÓ (definitiva) INE
			Homes	Dones	TOTAL	Homes	Dones	TOTAL	
1987	31/12/1986	1/1/1987							11830
1988	31/12/1987	1/1/1988							12113
1989	31/12/1988	1/1/1989	6286	6355	12641				12641
1990	31/12/1989	1/1/1990	6544	6609	13153				13153
1991	31/12/1990	1/1/1991	6821	6844	13665				13481
1991	2/1/1991	1/3/1991	6853	6879	13732	any de renovació			
1992	31/12/1991	1/1/1992							13822
1993	31/12/1992	1/1/1993							14382
1994	31/12/1993	1/1/1994			14938	7467	7475	14942	14942
1995	31/12/1994	1/1/1995			15438	7721	7721	15442	15442
1996	31/12/1995	1/1/1996	7906	7939	15845	7893	7901	15794	15845
1997	31/12/1996	1/1/1997	7970	8033	16003	7970	8030	16000	16003
1998	31/12/1997	1/1/1998	8270	8295	16565	8264	8286	16550	16224
1999	31/12/1998	1/1/1999	8586	8609	17195	8576	8598	17174	16863
2000	31/12/1999	1/1/2000	8827	8850	17677	8849	8872	17721	17444
2001	31/12/2000	1/1/2001	9177	9132	18309	9200	9155	18355	18136
2002	31/12/2001	1/1/2002	9389	9345	18734	9439	9394	18833	18644
2003	31/12/2002	1/1/2003	9558	9524	19082	9613	9578	19191	18934
2004	31/12/2003	1/1/2004	9830	9810	19640	9797	9843	19640	19475
2005	31/12/2004	1/1/2005	10281	10298	20579	10281	10298	20579	20437
2006	31/12/2005	1/1/2006	10712	10646	21358	10733	10666	21399	21202
2007	31/12/2006	1/1/2007	11031	10967	21998	11037	10967	22004	22004
2008	31/12/2007	1/1/2008	11313	11308	22621	11359	11355	22714	22626
2009	31/12/2008	1/1/2009	11480	11525	23005	11498	11542	23040	23002
2010	31/12/2009	1/1/2010	11519	11598	23117	11549	11627	23176	23129
2011	31/12/2010	1/1/2011	11580	11650	23230	11585	11654	23239	23238
2012	31/12/2011	1/1/2012	11553	11817	23370	11571	11825	23396	23363
2013	31/12/2012	1/1/2013	11565	11884	23449	11577	11883	23460	23454
2014	31/12/2013	1/1/2014	11538	11902	23440	11542	11902	23444	23440
2015	31/12/2014	1/1/2015	11564	11878	23442	11576	11886	23462	23442
2016	31/12/2015	1/1/2016	11642	11991	23633	11642	11991	23633	23633
2017	31/12/2016	1/1/2017	11705	12071	23776	11710	12073	23783	23776
2018	31/12/2017	1/1/2018	11856	12180	24036	11860	12186	24046	24036
2019	31/12/2018	1/1/2019	11947	12240	24187	11947	12240	24187	24187
2020	31/12/2019	1/1/2020	12092	12396	24488	12093	12396	24489	24488
2021	31/12/2020	1/1/2021	12193	12466	24659	12193	12469	24662	24659
2022	31/12/2021	1/1/2022				12348	12589	24937	

5.1. Edats a intervals d'un any

EDATS	HOMES		DONES		TOTALS	
	Nº	%	Nº	%	Nº	%
0	91	0,36%	71	0,28%	162	0
1	90	0,36%	82	0,33%	172	0,69%
2	97	0,39%	96	0,38%	193	0,77%
3	111	0,45%	95	0,38%	206	0,83%
4	108	0,43%	96	0,38%	204	0,82%
5	131	0,53%	104	0,42%	235	0,94%
6	122	0,49%	102	0,41%	224	0,90%
7	131	0,53%	113	0,45%	244	0,98%
8	133	0,53%	144	0,58%	277	1,11%
9	147	0,59%	117	0,47%	264	1,06%
10	144	0,58%	149	0,60%	293	1,17%
11	146	0,59%	141	0,57%	287	1,15%
12	172	0,69%	129	0,52%	301	1,21%
13	173	0,69%	160	0,64%	333	1,34%
14	198	0,79%	152	0,61%	350	1,40%
15	167	0,67%	160	0,64%	327	1,31%
16	175	0,70%	148	0,59%	323	1,30%
17	194	0,78%	179	0,72%	373	1,50%
18	190	0,76%	142	0,57%	332	1,33%
19	156	0,63%	155	0,62%	311	1,25%
20	153	0,61%	154	0,62%	307	1,23%
21	153	0,61%	143	0,57%	296	1,19%
22	139	0,56%	123	0,49%	262	1,05%
23	131	0,53%	124	0,50%	255	1,02%
24	130	0,52%	114	0,46%	244	0,98%
25	131	0,53%	122	0,49%	253	1,01%
26	118	0,47%	119	0,48%	237	0,95%
27	107	0,43%	111	0,45%	218	0,87%
28	130	0,52%	118	0,47%	248	0,99%
29	114	0,46%	136	0,55%	250	1,00%
30	144	0,58%	130	0,52%	274	1,10%
31	120	0,48%	119	0,48%	239	0,96%
32	129	0,52%	110	0,44%	239	0,96%
33	116	0,47%	131	0,53%	247	0,99%
34	118	0,47%	125	0,50%	243	0,97%
35	133	0,53%	138	0,55%	271	1,09%
36	144	0,58%	112	0,45%	256	1,03%
37	154	0,62%	137	0,55%	291	1,17%
38	137	0,55%	139	0,56%	276	1,11%
39	166	0,67%	152	0,61%	318	1,28%
40	175	0,70%	174	0,70%	349	1,40%
41	172	0,69%	197	0,79%	369	1,48%
42	212	0,85%	218	0,87%	430	1,72%
43	198	0,79%	242	0,97%	440	1,76%
44	224	0,90%	249	1,00%	473	1,90%
45	235	0,94%	248	0,99%	483	1,94%
46	251	1,01%	251	1,01%	502	2,01%
47	250	1,00%	256	1,03%	506	2,03%
48	247	0,99%	241	0,97%	488	1,96%
49	243	0,97%	230	0,92%	473	1,90%
50	230	0,92%	219	0,88%	449	1,80%
51	175	0,70%	207	0,83%	382	1,53%
52	194	0,78%	199	0,80%	393	1,58%

53	186	0,75%	193	0,77%	379	1,52%
54	213	0,85%	204	0,82%	417	1,67%
55	168	0,67%	167	0,67%	335	1,34%
56	186	0,75%	204	0,82%	390	1,56%
57	221	0,89%	186	0,75%	407	1,63%
58	162	0,65%	182	0,73%	344	1,38%
59	166	0,67%	174	0,70%	340	1,36%
60	156	0,63%	170	0,68%	326	1,31%
61	156	0,63%	174	0,70%	330	1,32%
62	154	0,62%	168	0,67%	322	1,29%
63	137	0,55%	141	0,57%	278	1,11%
64	138	0,55%	175	0,70%	313	1,26%
65	125	0,50%	137	0,55%	262	1,05%
66	148	0,59%	143	0,57%	291	1,17%
67	131	0,53%	143	0,57%	274	1,10%
68	123	0,49%	153	0,61%	276	1,11%
69	116	0,47%	134	0,54%	250	1,00%
70	114	0,46%	109	0,44%	223	0,89%
71	100	0,40%	103	0,41%	203	0,81%
72	115	0,46%	117	0,47%	232	0,93%
73	100	0,40%	109	0,44%	209	0,84%
74	99	0,40%	104	0,42%	203	0,81%
75	75	0,30%	89	0,36%	164	0,66%
76	69	0,28%	102	0,41%	171	0,69%
77	84	0,34%	88	0,35%	172	0,69%
78	75	0,30%	78	0,31%	153	0,61%
79	43	0,17%	66	0,26%	109	0,44%
80	50	0,20%	53	0,21%	103	0,41%
81	58	0,23%	77	0,31%	135	0,54%
82	26	0,10%	29	0,12%	55	0,22%
83	33	0,13%	56	0,22%	89	0,36%
84	37	0,15%	63	0,25%	100	0,40%
85	45	0,18%	67	0,27%	112	0,45%
86	33	0,13%	68	0,27%	101	0,41%
87	29	0,12%	59	0,24%	88	0,35%
88	37	0,15%	38	0,15%	75	0,30%
89	29	0,12%	55	0,22%	84	0,34%
90	19	0,08%	38	0,15%	57	0,23%
91	7	0,03%	32	0,13%	39	0,16%
92	9	0,04%	28	0,11%	37	0,15%
93	6	0,02%	18	0,07%	24	0,10%
94	5	0,02%	24	0,10%	29	0,12%
95	8	0,03%	15	0,06%	23	0,09%
96	3	0,01%	11	0,04%	14	0,06%
97	1	0,00%	5	0,02%	6	0,02%
98	2	0,01%	7	0,03%	9	0,04%
99	1	0,00%	5	0,02%	6	0,02%
100	1	0,00%	1	0,00%	2	0,01%
101	0	0,00%	1	0,00%	1	0,00%
102	0	0,00%	2	0,01%	2	0,01%
103	0	0,00%	1	0,00%	1	0,00%
Totals	12348	49,52%	12589	50,48%	24937	100,00%

5.2. Edats a intervals de 5 anys

EDATS	HOMES		DONES		TOTALS	
	Nº	%	Nº	%	Nº	%
0 a 4	497	-1,99%	440	1,76%	937	3,76%
5 a 9	664	-2,66%	580	2,33%	1244	4,99%
10 a 14	833	-3,34%	731	2,93%	1564	6,27%
15 a 19	882	-3,54%	784	3,14%	1666	6,68%
20 a 24	706	-2,83%	658	2,64%	1364	5,47%
25 a 29	600	-2,41%	606	2,43%	1206	4,84%
30 a 34	627	-2,51%	615	2,47%	1242	4,98%
35 a 39	734	-2,94%	678	2,72%	1412	5,66%
40 a 44	981	-3,93%	1080	4,33%	2061	8,26%
45 a 49	1226	-4,92%	1226	4,92%	2452	9,83%
50 a 54	998	-4,00%	1022	4,10%	2020	8,10%
55 a 59	903	-3,62%	913	3,66%	1816	7,28%
60 a 64	741	-2,97%	828	3,32%	1569	6,29%
65 a 69	643	-2,58%	710	2,85%	1353	5,43%
70 a 74	528	-2,12%	542	2,17%	1070	4,29%
75 a 79	346	-1,39%	423	1,70%	769	3,08%
80 a 84	204	-0,82%	278	1,11%	482	1,93%
85 a 89	173	-0,69%	287	1,15%	460	1,84%
90 a 94	46	-0,18%	140	0,56%	186	0,75%
95 a 99	15	-0,06%	43	0,17%	58	0,23%
Més de 100	1	0,00%	5	0,02%	6	0,02%
Totals	12348	49,52%	12.589	50,48%	24.937	100,00%

5.3. Piràmide d'edats a intervals de 5 anys

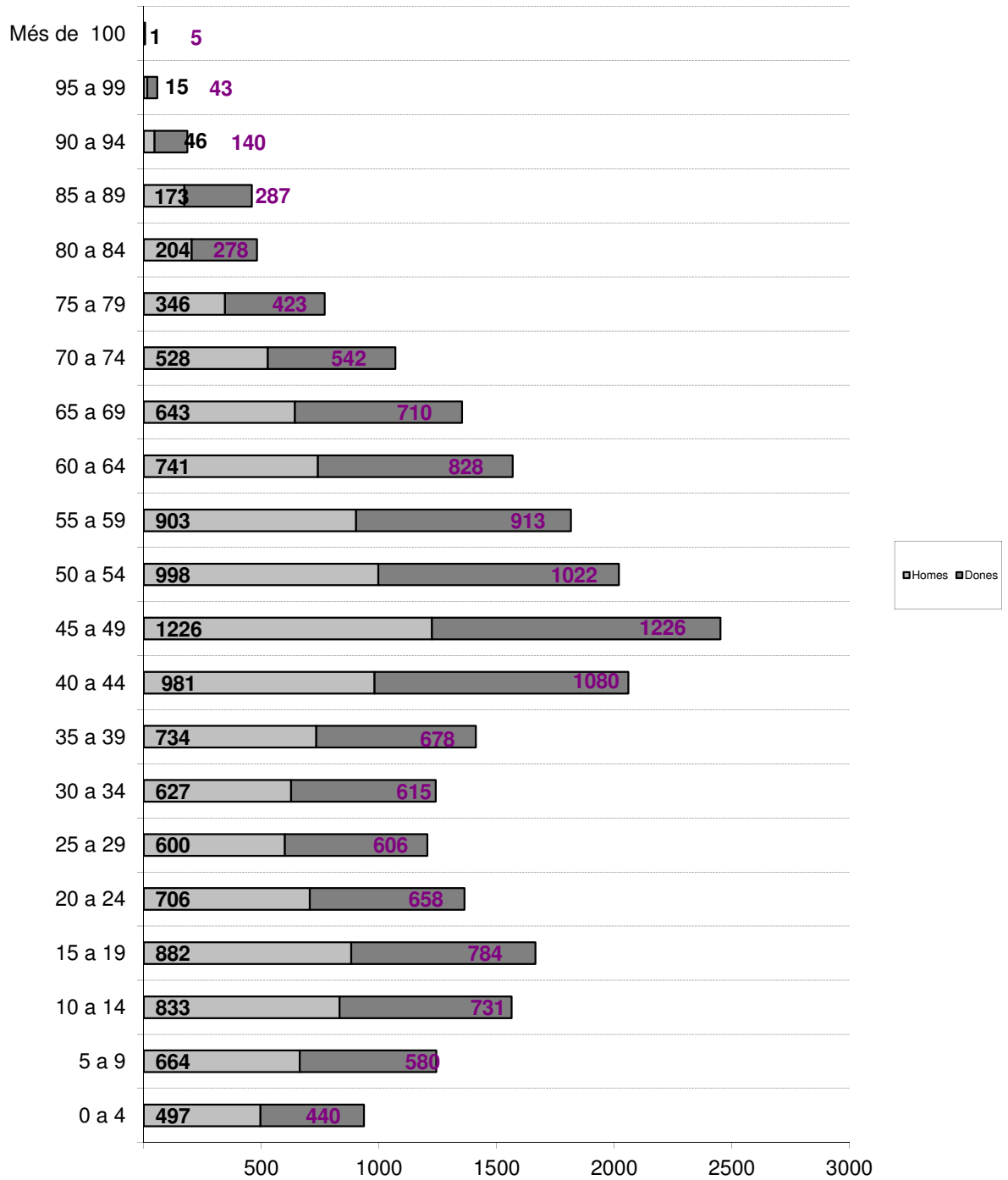

5.4. Edats a intervals de 10 anys

EDATS	HOMES		DONES		TOTALS	
	Nº	%	Nº	%	Nº	%
0 a 9	1161	-4,66%	1020	4,09%	2181	8,75%
10 a 19	1715	-6,88%	1515	6,08%	3230	12,95%
20 a 29	1306	-5,24%	1264	5,07%	2570	10,31%
30 a 39	1361	-5,46%	1293	5,19%	2654	10,64%
40 a 49	2207	-8,85%	2306	9,25%	4513	18,10%
50 a 59	1901	-7,62%	1935	7,76%	3836	15,38%
60 a 69	1384	-5,55%	1538	6,17%	2922	11,72%
70 a 79	874	-3,50%	965	3,87%	1839	7,37%
80 a 89	377	-1,51%	565	2,27%	942	3,78%
90 a 99	61	-0,24%	183	0,73%	244	0,98%
Més de 100	1	0,00%	5	0,02%	6	0,02%
Total	12348	-49,52%	12589	50,48%	24937	100,00%

5.5. Gràfics edats a intervals de 10 anys

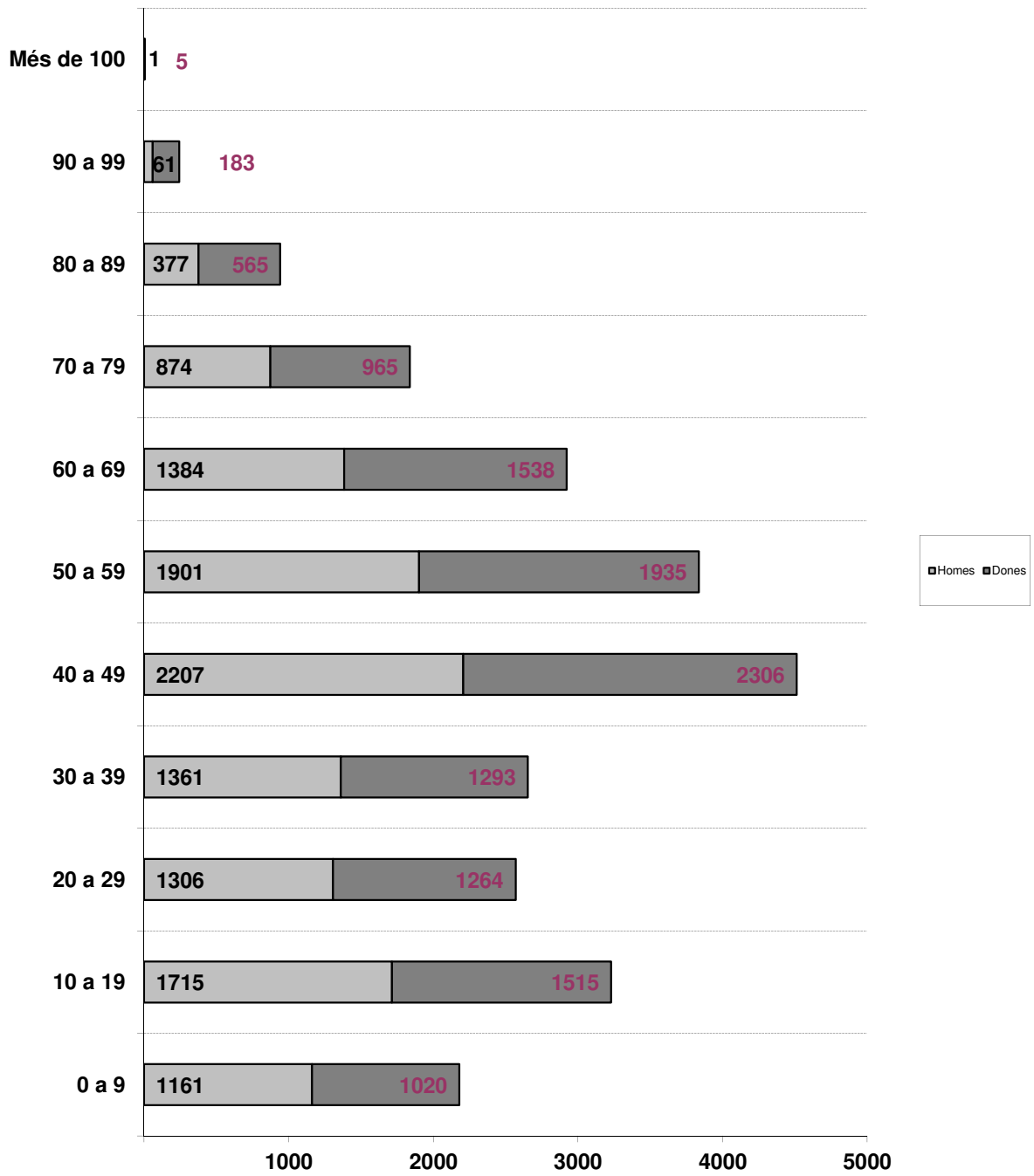

6.1. Titulació acadèmica per sexe

Codi	Titulació acadèmica	Homes	Dones	Totals
00	Població <16 anys o altres	2.336	2.057	4.393
10	NO SAP LLEGIR NI ESCIURE	15	53	68
22	Ensenyament primari incomplet. Certificat escolaritat	672	756	1.428
20	TITULACIO INFERIOR AL GRAU D'ESCOLARITAT	1.027	1.390	2.417
32	FP primer grau.Oficialia industrial	920	850	1.770
30-31	GRADUAT ESCOLAR, BATXILLERAT ELEMENTAL O EQUIVALENT	3.159	2.739	5.898
40-41-42	BATXILLER SUPERIOR O FORMACIO PROFESSIONAL DE 2n GRAU	2.340	2.242	4.582
44	Diplomat d'escoles universitàries	459	796	1.255
45-46	Arquitecte enginyer tècnic. Llicenciat universitari	1.188	1.378	2.566
47	Titulars d'estudis superiors no universitaris	10	14	24
48	Doctorat i estudis de postgrau o especialització	222	314	536
Total		12.348	12.589	24.937

6.2. Titulació acadèmica: per grups d'edats

TITULACIÓ ACADÈMICA	0-16 anys	>16-24 anys	25-44 anys	45-64 anys	>65	Total
No sap llegir ni escriure		1	7	7	53	68
Ensenyament primari incomplet. Cert. Escolaritat		38	227	478	685	1.428
Titulació inferior al Grau d'Escolaritat		7	146	642	1.622	2.417
FP primer grau.Oficialia industrial		167	647	811	145	1.770
Graduat Escolar, Batxillerat Elemental o equivalent		1.545	1.561	1.895	897	5.898
Batxillerat Superior o Formació Professional de 2n Grau. Mestria Industrial		480	1.385	2.225	492	4.582
Diplomat d'escoles universitàries		1	373	627	254	1.255
Licenciat universitari, arquitecte o enginyer superior.		136	1.243	987	200	2.566
Titulars d'estudis superiors no universitaris		0	15	8	1	24
Doctorat i estudis de postgrau o especialització		6	318	175	37	536
Població > 16 anys o altres	4.393					4.393
TOTAL	4.393	2.381	5.922	7.855	4.386	24.937

7.1. Estadística per país de nacionalitat

País nacionalitat	Dones	Homes	Total	%
ALBANIA	0	1	1	0,00%
ALEMANYA	6	5	11	0,04%
ANDORRA	1	0	1	0,00%
ARGELIA	1	0	1	0,00%
ARGENTINA	22	23	45	0,18%
ARMENIA	3	5	8	0,03%
AUSTRALIA	1	0	1	0,00%
AUSTRIA	2	3	5	0,02%
BELGICA	8	6	14	0,06%
BIELORRUSIA	1	0	1	0,00%
BOLIVIA	39	28	67	0,27%
BOSNIA-HERZEGOVINA	1	2	3	0,01%
BRASIL	15	6	21	0,08%
BULGARIA	16	16	32	0,13%
COLOMBIA	56	39	95	0,38%
COSTA RICA	0	1	1	0,00%
CUBA	7	11	18	0,07%
DINAMARCA	0	1	1	0,00%
EGIPTE	0	1	1	0,00%
EL SALVADOR	2	1	3	0,01%
EQUADOR	19	26	45	0,18%
ESLOVAQUIA	1	0	1	0,00%
ESLOVENIA	2	0	2	0,01%
ESPANYA	12.007	11.781	23.788	95,39%
ESTAT UNITS D,AMERICA	6	1	7	0,03%
FILIPINES	1	0	1	0,00%
FINLANDIA	1	2	3	0,01%
FRANÇA	11	12	23	0,09%
GAMBIA	2	3	5	0,02%
GHANA	0	1	1	0,00%
GRECIA	1	0	1	0,00%
GUINEA	0	1	1	0,00%
HAITI	1	0	1	0,00%
HONDURES	23	8	31	0,12%
HONGRIA	1	1	2	0,01%
INDIA	0	3	3	0,01%
IRAQ	2	3	5	0,02%
IRLANDA	0	1	1	0,00%
ITALIA	33	53	86	0,34%
LETONIA	2	1	3	0,01%
LIBAN	0	1	1	0,00%
LITUANIA	2	1	3	0,01%
MALI	0	2	2	0,01%
MARROC	58	70	128	0,51%
MEXIC	11	3	14	0,06%
NEPAL	0	2	2	0,01%
NICARAGUA	3	0	3	0,01%
NIGER	0	1	1	0,00%
PAISOS BAIXOS	3	6	9	0,04%
PAKISTAN	4	20	24	0,10%
PARAGUAI	7	2	9	0,04%
PERU	23	13	36	0,14%
POLONIA	6	1	7	0,03%
PORTUGAL	8	7	15	0,06%
REGNE UNIT	10	18	28	0,11%

REP. SUDAFRICANA	1	1	2	0,01%
REPUBLICA CHECA	0	1	1	0,00%
REPUBLICA DOMINICANA	9	8	17	0,07%
REPUBLICA MOLDOVA	1	3	4	0,02%
ROMANIA	54	38	92	0,37%
RUSIA	12	4	16	0,06%
SENEGAL	2	13	15	0,06%
SERRA LLEONA	1	0	1	0,00%
SIRIA	0	1	1	0,00%
SUISSA	3	0	3	0,01%
TAILANDIA	1	0	1	0,00%
TUNISIA	0	1	1	0,00%
TURQUIA	0	2	2	0,01%
UCRAINA	13	10	23	0,09%
URUGUAI	9	8	17	0,07%
VENEÇUELA	16	8	24	0,10%
VIET-NAM	2	6	8	0,03%
XILE	0	7	7	0,03%
XINA	36	44	80	0,32%
Total	12.589	12.348	24.937	100,00%

7.2. Estadística per país de nacionalitat: estrangera

Cod. País	Nacionalitat	Dones	Homes	Totals	%
101	ALBANIA	0	1	1	0,09%
102	AUSTRIA	2	3	5	0,44%
103	BELGICA	8	6	14	1,22%
104	BULGARIA	16	16	32	2,79%
107	DINAMARCA	0	1	1	0,09%
109	FINLANDIA	1	2	3	0,26%
110	FRANÇA	11	12	23	2,00%
111	GRECIA	1	0	1	0,09%
112	HONGRIA	1	1	2	0,17%
113	IRLANDA	0	1	1	0,09%
115	ITALIA	33	53	86	7,48%
121	PAISOS BAIXOS	3	6	9	0,78%
122	POLONIA	6	1	7	0,61%
123	PORTUGAL	8	7	15	1,31%
124	ANDORRA	1	0	1	0,09%
125	REGNE UNIT	10	18	28	2,44%
126	ALEMANYA	6	5	11	0,96%
128	ROMANIA	54	38	92	8,01%
132	SUISSA	3	0	3	0,26%
135	UCRAINA	13	10	23	2,00%
136	LETONIA	2	1	3	0,26%
137	REPUBLICA MOLDOVA	1	3	4	0,35%
138	BIELORRUSIA	1	0	1	0,09%
142	LITUANIA	2	1	3	0,26%
143	REPUBLICA CHECA	0	1	1	0,09%
144	ESLOVAQUIA	1	0	1	0,09%
145	BOSNIA-HERZEGOVINA	1	2	3	0,26%
147	ESLOVENIA	2	0	2	0,17%
148	ARMENIA	3	5	8	0,70%
154	RUSIA	12	4	16	1,39%
Totals Europa		202	198	400	34,81%
203	ARGELIA	1	0	1	0,09%
213	EGIPTE	0	1	1	0,09%
216	GAMBIA	2	3	5	0,60%
217	GHANA	0	1	1	0,09%
218	GUINEA	0	1	1	0,09%
227	MALI	0	2	2	0,17%
228	MARROC	58	70	128	11,14%
233	NIGER	0	1	1	0,09%
236	REP. SUDAFRICANA	1	1	2	0,17%
239	SENEGAL	2	13	15	1,31%
241	SERRA LLEONA	1	0	1	0,09%
248	TUNISIA	0	1	1	0,09%
Totals Àfrica		65	94	159	13,84%
302	ESTAT UNITS D,AMERICA	6	1	7	0,61%
303	MEXIC	11	3	14	1,22%
314	COSTA RICA	0	1	1	0,09%
315	CUBA	7	11	18	1,57%
317	EL SALVADOR	2	1	3	0,26%
320	HAITI	1	0	1	0,09%
321	HONDURES	23	8	31	2,70%
323	NICARAGUA	3	0	3	0,26%
326	REPUBLICA DOMINICANA	9	8	17	1,48%
340	ARGENTINA	22	23	45	3,92%
341	BOLÍVIA	39	28	67	5,83%
342	BRASIL	15	6	21	1,83%
343	COLOMBIA	56	39	95	8,27%
344	XILE	0	7	7	0,61%
345	EQUADOR	19	26	45	3,92%
347	PARAGUAI	7	2	9	0,78%
348	PERU	23	13	36	3,13%

350	URUGUAI	9	8	17	1,48%
351	VENEÇUELA	16	8	24	2,09%
Totals Amèrica		268	193	461	40,12%
407	XINA	36	44	80	6,96%
409	FILIPINES	1	0	1	0,09%
410	INDIA	0	3	3	0,26%
412	IRAQ	2	3	5	0,44%
420	LIBAN	0	1	1	0,09%
424	NEPAL	0	2	2	0,17%
426	PAKISTAN	4	20	24	2,09%
433	SIRIA	0	1	1	0,09%
435	TAILANDIA	1	0	1	0,09%
436	TURQUIA	0	2	2	0,17%
437	VIET-NAM	2	6	8	0,70%
Totals Àsia		46	82	128	11,14%
501	AUSTRÀLIA	1	0	1	0,09%
Totals Oceania		1	0	1	0,09%
Total		582	567	1.149	100,00%

7.3. Estadística per nacionalitat: estrangers (10 primeres nacionalitats)

Núm. ordre	Nacionalitat	Dones	Homes	Totals	%
1	MARROC	58	70	128	11,14%
2	COLOMBIA	56	39	95	8,27%
3	ROMANIA	54	38	92	8,01%
4	ITALIA	33	53	86	7,48%
5	XINA	36	44	80	6,96%
6	BOLIVIA	39	28	67	5,83%
7	ARGENTINA	22	23	45	3,92%
8	EQUADOR	19	26	45	3,92%
9	PERU	23	13	36	3,13%
10	BULGARIA	16	16	32	2,79%
Resta països estrangers		226	217	443	38,56%
TOTAL		582	567	1.149	100,00%

ESTRANGERS	582	567	1.149	4,61%
ESPANYOLS	12.007	11.781	23.788	95,39%
Total Població	12.589	12.348	24.937	100,00%

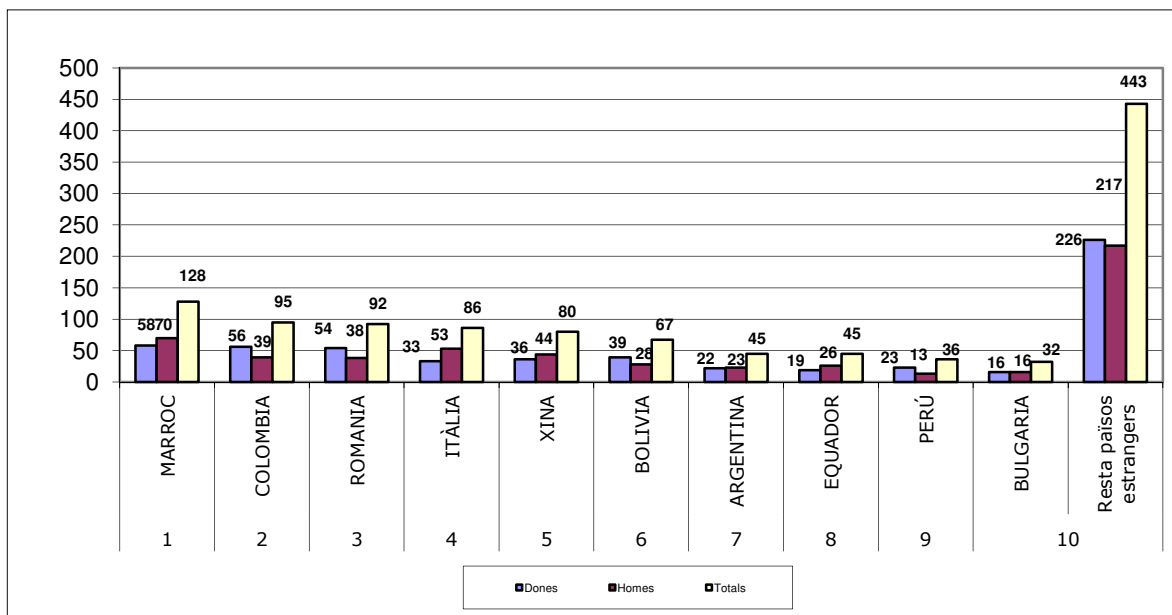

8.1. Estadística per país de naixement

Cod. País	País naixement	Dones	Homes	Totals	%
101	ALBANIA	0	1	1	0,00%
102	AUSTRIA	0	2	2	0,01%
103	BELGICA	12	8	20	0,08%
104	BULGARIA	16	13	29	0,12%
105	TXECOSLOVAQUIA	1	0	1	0,00%
108	ESPANYA	11.582	11.482	23.064	92,49%
109	FINLANDIA	1	2	3	0,01%
110	FRANÇA	42	33	75	0,30%
111	GRECIA	1	0	1	0,00%
112	HONGRIA	1	1	2	0,01%
113	IRLANDA	1	2	3	0,01%
115	ITALIA	12	32	44	0,18%
121	PAISOS BAIXOS	7	9	16	0,06%
122	POLONIA	7	1	8	0,03%
123	PORTUGAL	10	6	16	0,06%
124	ANDORRA	3	5	8	0,03%
125	REGNE UNIT	11	20	31	0,12%
126	ALEMANYA	21	20	41	0,16%
128	ROMANIA	50	33	83	0,33%
132	SUISSA	9	6	15	0,06%
135	UCRAINA	17	10	27	0,11%
136	LETONIA	1	1	2	0,01%
137	REPUBLICA MOLDOVA	1	3	4	0,02%
138	BIELORRUSIA	1	0	1	0,00%
139	GEORGIA	0	1	1	0,00%
142	LITUANIA	1	1	2	0,01%
144	ESLOVAQUIA	1	0	1	0,00%
145	BOSNIA-HERZEGOVINA	1	2	3	0,00%
148	ARMENIA	3	4	7	0,01%
154	RUSIA	11	9	20	0,08%
Totals Europa		11.824	11.707	23.531	94,36%
203	ARGELIA	2	1	3	0,01%
210	CONGO	1	1	2	0,01%
211	COSTA DE MARFIL	1	0	1	0,00%
213	EGIPTE	0	1	1	0,00%
214	ETIOPIA	0	2	2	0,01%
216	GAMBIA	1	2	3	0,01%
217	GHANA	0	1	1	0,00%
218	GUINEA	0	1	1	0,00%
220	GUINEA ECUATORIAL	1	0	1	0,00%
223	LIBERIA	1	0	1	0,00%
225	REP. MALGACHE	0	2	2	0,01%
227	MALI	0	2	2	0,01%
228	MARROC	67	88	155	0,62%
233	NIGER	0	1	1	0,00%
236	REP. SUDAFRICANA	1	1	2	0,01%
239	SENEGAL	2	15	17	0,07%
241	SERRA LLEONA	1	0	1	0,00%
248	TUNISIA	0	1	1	0,00%
Totals Àfrica		78	119	197	0,79%
301	CANADA	2	0	2	0,01%
302	ESTAT UNITS D,AMERICA	8	2	10	0,04%
303	MEXIC	19	4	23	0,09%
314	COSTA RICA	2	3	5	0,02%
315	CUBA	35	25	60	0,24%
316	DOMINICA	1	1	2	0,01%
317	EL SALVADOR	4	1	5	0,02%
319	GUATEMALA	1	0	1	0,00%
320	HAITI	1	0	1	0,00%
321	HONDURES	23	10	33	0,13%
323	NICARAGUA	5	2	7	0,03%
324	PANAMA	0	1	1	0,00%
326	REPUBLICA DOMINICANA	30	9	39	0,16%
340	ARGENTINA	61	76	137	0,55%
341	BOLIVIA	69	42	111	0,45%
342	BRASIL	30	15	45	0,18%
343	COLOMBIA	119	89	208	0,83%
344	XILE	8	9	17	0,07%
345	EQUADOR	60	51	111	0,45%

Cod. País	País naixement	Dones	Homes	Totals	%
347	PARAGUAI	9	3	12	0,05%
348	PERU	56	47	103	0,41%
350	URUGUAI	30	17	47	0,19%
351	VENEÇUELA	43	29	72	0,29%
Totals Amèrica		616	436	1.052	4,22%
407	XINA	45	35	80	0,32%
409	FILIPINES	3	2	5	0,02%
410	ÍNDIA	0	3	3	0,01%
412	IRAQ	2	3	5	0,02%
413	IRAN	1	1	2	0,01%
416	JORDANIA	0	1	1	0,01%
420	LIBAN	1	3	4	0,01%
424	NEPAL	7	3	10	0,04%
426	PAKISTAN	4	24	28	0,18%
433	SIRIA	0	1	1	0,00%
435	TAILÀNDIA	1	0	1	0,00%
436	TURQUIA	0	2	2	0,00%
437	VIET-NAM	3	6	9	0,00%
443	KAZAJSTAN	3	1	4	0,02%
Totals Àsia		70	85	155	0,62%
501	AUSTRÀLIA	1	1	2	0,01%
Totals Oceania		1	1	2	0,01%
Total		12.589	12.348	24.937	100,00%

8.2. Comparativa nacionalitat - país de naixement

ord.	Codi país	País nacionalitat	D	H	Total	ord.	Codi naix.	País naixement	D	H	Total
1	228	MARROC	58	70	128	1	343	COLOMBIA	119	89	208
2	343	COLOMBIA	56	39	95	2	228	MARROC	67	88	155
3	128	ROMANIA	54	38	92	3	340	ARGENTINA	61	76	137
4	115	ITALIA	33	53	86	4	341	BOLIVIA	69	42	111
5	407	XINA	36	44	80	5	345	EQUADOR	60	51	111
6	341	BOLIVIA	39	28	67	6	348	PERU	56	47	103
7	340	ARGENTINA	22	23	45	7	128	ROMANIA	50	33	83
8	345	EQUADOR	19	26	45	8	407	XINA	45	35	80
9	348	PERU	23	13	36	9	110	FRANÇA	42	33	75
10	104	BULGARIA	16	16	32	10	351	VENEÇUELA	43	29	72
11	321	HONDURES	23	8	31	11	315	CUBA	35	25	60
12	125	REGNE UNIT	10	18	28	12	350	URUGUAI	30	17	47
13	426	PAKISTAN	4	20	24	13	342	BRASIL	30	15	45
14	351	VENEÇUELA	16	8	24	14	115	ITALIA	12	32	44
15	110	FRANÇA	11	12	23	15	126	ALEMANYA	21	20	41
16	135	UCRAINA	13	10	23	16	326	REPUBLICA DOMINICANA	30	9	39
17	342	BRASIL	15	6	21	17	321	HONDURES	23	10	33
18	315	CUBA	7	11	18	18	125	REGNE UNIT	11	20	31
19	326	REPUBLICA DOMINICANA	9	8	17	19	104	BULGARIA	16	13	29
20	350	URUGUAI	9	8	17	20	426	PAKISTAN	4	24	28
21	154	RUSIA	12	4	16	21	135	UCRAINA	17	10	27
22	123	PORTUGAL	8	7	15	22	303	MEXIC	19	4	23
23	239	SENEGAL	2	13	15	23	103	BELGICA	12	8	20
24	103	BELGICA	8	6	14	24	154	RUSIA	11	9	20
25	303	MEXIC	11	3	14	25	239	SENEGAL	2	15	17
26	126	ALEMANYA	6	5	11	26	344	XILE	8	9	17
27	121	PAISOS BAIXOS	3	6	9	27	121	PAISOS BAIXOS	7	9	16
28	347	PARAGUAI	7	2	9	28	123	PORTUGAL	10	6	16
29	148	ARMENIA	3	5	8	29	132	SUISSA	9	6	15
30	437	VIET-NAM	2	6	8	30	347	PARAGUAI	9	3	12
31	302	ESTAT UNITS D,AMERICA	6	1	7	31	302	ESTAT UNITS D,AMERICA	8	2	10
32	122	POLONIA	6	1	7	32	424	NEPAL	7	3	10
33	344	XILE	0	7	7	33	437	VIET-NAM	3	6	9
34	102	AUSTRIA	2	3	5	34	124	ANDORRA	3	5	8
35	216	GAMBIA	2	3	5	35	122	POLONIA	7	1	8
36	412	IRAQ	2	3	5	36	148	ARMENIA	3	4	7
37	137	REPUBLICA MOLDOVA	1	3	4	37	323	NICARAGUA	5	2	7
38	145	BOSNIA-HERZEGOVINA	1	2	3	38	314	COSTA RICA	2	3	5
39	317	EL SALVADOR	2	1	3	39	317	EL SALVADOR	4	1	5
40	109	FINLANDIA	1	2	3	40	409	FILIPINES	3	2	5
41	410	INDIA	0	3	3	41	412	IRAQ	2	3	5
42	136	LETONIA	2	1	3	42	443	KAZAJSTAN	3	1	4
43	142	LITUANIA	2	1	3	43	420	LIBAN	1	3	4
44	323	NICARAGUA	3	0	3	44	137	REPUBLICA MOLDOVA	1	3	4
45	132	SUISSA	3	0	3	45	203	ARGELIA	2	1	3
46	147	ESLOVENIA	2	0	2	46	145	BOSNIA-HERZEGOVINA	1	2	3
47	112	HONGRIA	1	1	2	47	109	FINLANDIA	1	2	3
48	227	MALI	0	2	2	48	216	GAMBIA	1	2	3
49	424	NEPAL	0	2	2	49	410	INDIA	0	3	3
50	236	REP. SUDAFRICANA	1	1	2	50	113	IRLANDA	1	2	3
51	436	TURQUIA	0	2	2	51	501	AUSTRALIA	1	1	2
52	101	ALBANIA	0	1	1	52	102	AUSTRIA	0	2	2
53	124	ANDORRA	1	0	1	53	301	CANADA	2	0	2
54	203	ARGELIA	1	0	1	54	210	CONGO	1	1	2
55	501	AUSTRALIA	1	0	1	55	316	DOMINICA	1	1	2
56	138	BIELORRUSIA	1	0	1	56	214	ETIOPIA	0	2	2

57	314	COSTA RICA	0	1	1	57	112	HONGRIA	1	1	2
58	107	DINAMARCA	0	1	1	58	413	IRAN	1	1	2
59	213	EGIPTE	0	1	1	59	136	LETONIA	1	1	2
60	144	ESLOVAQUIA	1	0	1	60	142	LITUANIA	1	1	2
61	409	FILIPINES	1	0	1	61	227	MALI	0	2	2
62	217	GHANA	0	1	1	62	225	REP. MALGACHE	0	2	2
63	111	GRECIA	1	0	1	63	236	REP. SUDAFRICANA	1	1	2
64	218	GUINEA	0	1	1	64	436	TURQUIA	0	2	2
65	320	HAITI	1	0	1	65	101	ALBANIA	0	1	1
66	113	IRLANDA	0	1	1	66	138	BIELORRUSIA	1	0	1
67	420	LIBAN	0	1	1	67	211	COSTA DE MARFIL	1	0	1
68	233	NIGER	0	1	1	68	213	EGIPTE	0	1	1
69	143	REPUBLICA CHECA	0	1	1	69	144	ESLOVAQUIA	1	0	1
70	241	SERRA LLEONA	1	0	1	70	139	GEORGIA	0	1	1
71	433	SIRIA	0	1	1	71	217	GHANA	0	1	1
72	435	TAILANDIA	1	0	1	72	111	GRECIA	1	0	1
73	248	TUNISIA	0	1	1	73	319	GUATEMALA	1	0	1
						74	218	GUINEA	0	1	1
						75	220	GUINEA ECUATORIAL	1	0	1
						76	320	HAITI	1	0	1
						77	416	JORDANIA	0	1	1
						78	223	LIBERIA	1	0	1
						79	233	NIGER	0	1	1
						80	324	PANAMA	0	1	1
						81	241	SERRA LLEONA	1	0	1
						82	433	SIRIA	0	1	1
						83	435	TAILANDIA	1	0	1
						84	248	TUNISIA	0	1	1
						85	105	TXECOSLOVAQUIA	1	0	1
Total estrangers			582	567	1.149	Total estrangers			1.007	866	1.873
Total espanyols			12.007	11.781	23.788	Total espanyols			11.582	11.482	23.064
Total Població			12.589	12.348	24.937	Total Població			12.589	12.348	24.937

8.3. Estadística per província de naixement

Cod. país naix.	País naixement	Província naixement	Dones	Homes	Total
108	ESPANYA	ALABA	4	2	6
108	ESPANYA	ALACANT	23	27	50
108	ESPANYA	ALBACETE	29	21	50
108	ESPANYA	ALMERIA	151	116	267
108	ESPANYA	ASTURIES	12	6	18
108	ESPANYA	AVILA	4	5	9
108	ESPANYA	BADAJOS	109	104	213
108	ESPANYA	BALEARS	5	17	22
108	ESPANYA	BARCELONA	9.387	9.679	19.066
108	ESPANYA	BISCAIA	18	6	24
108	ESPANYA	BURGOS	10	9	19
108	ESPANYA	CACERES	38	32	70
108	ESPANYA	CADIS	32	27	59
108	ESPANYA	CANTABRIA	7	5	12
108	ESPANYA	CASTELLO	14	6	20
108	ESPANYA	CEUTA	4	3	7
108	ESPANYA	CIUTAT REAL	29	25	54
108	ESPANYA	CONCA	18	13	31
108	ESPANYA	CORDOBA	148	131	279
108	ESPANYA	GIRONA	56	51	107
108	ESPANYA	GRANADA	241	200	441
108	ESPANYA	GUADALAJARA	8	5	13
108	ESPANYA	GUIPUSCUA	13	7	20
108	ESPANYA	HUELVA	29	20	49
108	ESPANYA	JAEN	326	240	566
108	ESPANYA	LA CORUNYA	10	9	19
108	ESPANYA	LES PALMES	10	7	17
108	ESPANYA	LLEIDA	96	107	203
108	ESPANYA	LLEO	18	15	33
108	ESPANYA	LUGO	18	6	24
108	ESPANYA	MADRID	50	42	92
108	ESPANYA	MALAGA	169	133	302
108	ESPANYA	MELILLA	8	3	11
108	ESPANYA	MURCIA	86	62	148
108	ESPANYA	NAVARRA	7	5	12
108	ESPANYA	ORENSE	10	13	23
108	ESPANYA	OSCA	31	31	62
108	ESPANYA	PALENCIA	6	2	8
108	ESPANYA	PONTEVEDRA	9	12	21
108	ESPANYA	RIOJA, LA	5	6	11
108	ESPANYA	SALAMANCA	11	17	28
108	ESPANYA	SANTA CRUZ TENERIFE	9	4	13
108	ESPANYA	SARAGOSSA	38	36	74
108	ESPANYA	SEGOVIA	4	4	8
108	ESPANYA	SEVILLA	86	74	160
108	ESPANYA	SORIA	14	6	20
108	ESPANYA	TARRAGONA	75	69	144
108	ESPANYA	TEROL	27	22	49
108	ESPANYA	TOLEDO	9	9	18
108	ESPANYA	VALENCIA	37	18	55
108	ESPANYA	VALLADOLID	15	6	21
108	ESPANYA	ZAMORA	9	7	16
Total províncies espanyoles			11.582	11.482	23.064

Cod. país naix.	País naixement	Província naixement	Dones	Homes	Total
101	ALBANIA	ALBANIA	0	1	1
102	AUSTRIA	AUSTRIA	0	2	2
103	BELGICA	BELGICA	12	8	20
104	BULGARIA	BULGARIA	16	13	29
105	TXECOSLOVAQUIA	TXECOSLOVAQUIA	1	0	1
109	FINLANDIA	FINLANDIA	1	2	3
110	FRANÇA	FRANÇA	42	33	75
111	GRECIA	GRECIA	1	0	1
112	HONGRIA	HONGRIA	1	1	2
113	IRLANDA	IRLANDA	1	2	3
115	ITALIA	ITALIA	12	32	44
121	PAISOS BAIXOS	PAISOS BAIXOS	7	9	16
122	POLONIA	POLONIA	7	1	8
123	PORTUGAL	PORTUGAL	10	6	16
124	ANDORRA	ANDORRA	3	5	8
125	REGNE UNIT	REGNE UNIT	11	20	31
126	ALEMANYA	ALEMANYA	21	20	41
128	ROMANIA	ROMANIA	50	33	83
132	SUISSA	SUISSA	9	6	15
135	UCRAINA	UCRAINA	17	10	27
136	LETONIA	LETONIA	1	1	2
137	REPUBLICA MOLDOVA	REPUBLICA MOLDOVA	1	3	4
138	BIELORRUSIA	BIELORRUSIA	1	0	1
139	GEORGIA	GEORGIA	0	1	1
142	LITUANIA	LITUANIA	1	1	2
144	ESLOVAQUIA	ESLOVAQUIA	1	0	1
145	BOSNIA-HERZEGOVINA	BOSNIA-HERZEGOVINA	1	2	3
148	ARMENIA	ARMENIA	3	4	7
154	RUSIA	RUSIA	11	9	20
203	ARGELIA	ARGELIA	2	1	3
210	CONGO	CONGO	1	1	2
211	COSTA DE MARFIL	COSTA DE MARFIL	1	0	1
213	EGIPTE	EGIPTE	0	1	1
214	ETIOPIA	ETIOPIA	0	2	2
216	GAMBIA	GAMBIA	1	2	3
217	GHANA	GHANA	0	1	1
218	GUINEA	GUINEA	0	1	1
220	GUINEA ECUATORIAL	GUINEA ECUATORIAL	1	0	1
223	LIBERIA	LIBERIA	1	0	1
225	REP. MALGACHE	REP. MALGACHE	0	2	2
227	MALI	MALI	0	2	2
228	MARROC	MARROC	67	88	155
233	NIGER	NIGER	0	1	1
236	REP. SUDAFRICANA	REP. SUDAFRICANA	1	1	2
239	SENEGAL	SENEGAL	2	15	17
241	SERRA LLEONA	SERRA LLEONA	1	0	1
248	TUNISIA	TUNISIA	0	1	1
301	CANADA	CANADA	2	0	2
302	ESTAT UNITS D,AMERICA	ESTAT UNITS D,AMERICA	8	2	10
303	MEXIC	MEXIC	19	4	23
314	COSTA RICA	COSTA RICA	2	3	5
315	CUBA	CUBA	35	25	60
316	DOMINICA	DOMINICA	1	1	2
317	EL SALVADOR	EL SALVADOR	4	1	5
319	GUATEMALA	GUATEMALA	1	0	1
320	HAITI	HAITI	1	0	1
321	HONDURES	HONDURES	23	10	33
323	NICARAGUA	NICARAGUA	5	2	7
324	PANAMA	PANAMA	0	1	1

Cod. país naix.	País naixement	Província naixement	Dones	Homes	Total
326	REPUBLICA DOMINICANA	REPUBLICA DOMINICANA	30	9	39
340	ARGENTINA	ARGENTINA	61	76	137
341	BOLIVIA	BOLIVIA	69	42	111
342	BRASIL	BRASIL	30	15	45
343	COLOMBIA	COLOMBIA	119	89	208
344	XILE	XILE	8	9	17
345	EQUADOR	EQUADOR	60	51	111
347	PARAGUAI	PARAGUAI	9	3	12
348	PERU	PERU	56	47	103
350	URUGUAI	URUGUAI	30	17	47
351	VENEÇUELA	VENEÇUELA	43	29	72
407	XINA	XINA	45	35	80
409	FILIPINES	FILIPINES	3	2	5
410	INDIA	INDIA	0	3	3
412	IRAQ	IRAQ	2	3	5
413	IRAN	IRAN	1	1	2
416	JORDANIA	JORDANIA	0	1	1
420	LIBAN	LIBAN	1	3	4
424	NEPAL	NEPAL	7	3	10
426	PAKISTAN	PAKISTAN	4	24	28
433	SIRIA	SIRIA	0	1	1
435	TAILANDIA	TAILANDIA	1	0	1
436	TURQUIA	TURQUIA	0	2	2
437	VIET-NAM	VIET-NAM	3	6	9
443	KAZAJSTAN	KAZAJSTAN	3	1	4
501	AUSTRALIA	AUSTRALIA	1	1	2
Total països estrangers			1.007	866	1.873
TOTALS			12.589	12.348	24.937

8.4. Estadística per municipi de naixement

Cod. País	Cod. prov. naix.	Província naixement	Cod. mun. naix.	Municipi naixement	Dones	Homes	Total
108	01	ALABA	059	VITORIA-GASTEIZ	4	2	6
108	02	ALBACETE	003	ALBACETE	3	0	3
108	02	ALBACETE	005	ALBOREA	2	1	3
108	02	ALBACETE	007	ALCALA DEL JUCAR	1	0	1
108	02	ALBACETE	008	ALCARAZ	0	1	1
108	02	ALBACETE	019	BONILLO (EL)	2	0	2
108	02	ALBACETE	020	CARCELEN	0	2	2
108	02	ALBACETE	024	CASAS-IBANEZ	1	0	1
108	02	ALBACETE	025	CAUDETE	3	1	4
108	02	ALBACETE	031	FEREZ	0	1	1
108	02	ALBACETE	033	FUENTE-ALAMO	2	0	2
108	02	ALBACETE	034	FUENTEALBILLA	0	1	1
108	02	ALBACETE	037	HELLIN	4	5	9
108	02	ALBACETE	042	LETUR	1	0	1
108	02	ALBACETE	055	NERPIO	5	6	11
108	02	ALBACETE	056	ONTUR	1	0	1
108	02	ALBACETE	068	ROBLEDO	1	0	1
108	02	ALBACETE	072	SOCOIVOS	0	1	1
108	02	ALBACETE	074	TOBARRA	0	1	1
108	02	ALBACETE	076	VIANOS	1	0	1
108	02	ALBACETE	077	VILLA DE VES	1	0	1
108	02	ALBACETE	079	VILLAMALEA	0	1	1
108	02	ALBACETE	085	VIVEROS	1	0	1
108	03	ALACANT	009	ALCOY / ALCOI	3	0	3
108	03	ALACANT	014	ALICANTE / ALACANT	11	11	22
108	03	ALACANT	031	BENDORM	0	1	1
108	03	ALACANT	049	CALLOSA DE SEGURA	0	1	1
108	03	ALACANT	059	CREVILLENTE	2	1	3
108	03	ALACANT	065	ELCHE / ELX	0	2	2
108	03	ALACANT	066	ELDA	1	1	2
108	03	ALACANT	074	GRANJA DE ROCAMORA	1	0	1
108	03	ALACANT	095	ONDARA	1	0	1
108	03	ALACANT	099	ORIHUELA	3	10	13
108	03	ALACANT	125	SENIJA	1	0	1
108	04	ALMERIA	001	ABLA	37	16	53
108	04	ALMERIA	002	ABRUCENA	19	14	33
108	04	ALMERIA	003	ADRA	2	0	2
108	04	ALMERIA	005	ALBOLODUY	1	0	1
108	04	ALMERIA	006	ALBOX	3	2	5
108	04	ALMERIA	008	ALCONTAR	1	0	1
108	04	ALMERIA	013	ALMERIA	20	17	37
108	04	ALMERIA	016	ANTAS	0	1	1
108	04	ALMERIA	018	ARMUNA DE ALMANZORA	1	0	1
108	04	ALMERIA	019	BACARES	2	8	10
108	04	ALMERIA	021	BAYARQUE	0	2	2
108	04	ALMERIA	024	BENAHADUX	0	1	1
108	04	ALMERIA	029	BERJA	0	1	1
108	04	ALMERIA	031	CANTORIA	2	1	3
108	04	ALMERIA	032	CARBONERAS	1	0	1
108	04	ALMERIA	034	COBDAR	0	2	2
108	04	ALMERIA	035	CUEVAS DEL ALMANZORA	2	1	3
108	04	ALMERIA	038	DALIAS	1	0	1
108	04	ALMERIA	045	FINANA	17	19	36
108	04	ALMERIA	046	FONDON	1	0	1
108	04	ALMERIA	047	GADOR	0	1	1
108	04	ALMERIA	050	GERGAL	1	1	2
108	04	ALMERIA	052	HUERCAL DE ALMERIA	0	2	2
108	04	ALMERIA	053	HUERCAL-OVERA	6	3	9
108	04	ALMERIA	055	INSTINCION	2	0	2
108	04	ALMERIA	060	LUCAINENA DE LAS TORRES	0	1	1
108	04	ALMERIA	062	MACAEL	1	1	2
108	04	ALMERIA	064	MOJACAR	3	0	3
108	04	ALMERIA	065	NACIMIENTO	1	0	1
108	04	ALMERIA	066	NIJAR	4	1	5
108	04	ALMERIA	067	OHANES	0	2	2
108	04	ALMERIA	069	OLULA DEL RIO	0	1	1
108	04	ALMERIA	071	PADULES	2	0	2
108	04	ALMERIA	079	ROQUETAS DE MAR	1	2	3
108	04	ALMERIA	083	SERON	4	7	11
108	04	ALMERIA	084	SIERRO	1	0	1
108	04	ALMERIA	086	SORBAS	3	2	5
108	04	ALMERIA	087	SUFLI	2	0	2
108	04	ALMERIA	088	TABERNAS	0	2	2
108	04	ALMERIA	089	TABERNO	4	1	5
108	04	ALMERIA	090	TAHAL	0	1	1
108	04	ALMERIA	093	TURRE	1	0	1
108	04	ALMERIA	095	ULEILA DEL CAMPO	1	0	1
108	04	ALMERIA	098	VELEZ BLANCO	2	0	2
108	04	ALMERIA	099	VELEZ RUBIO	1	0	1
108	04	ALMERIA	103	ZURGENA	0	1	1
108	04	ALMERIA	901	TRES VILLAS (LAS)	1	2	3
108	05	AVILA	019	AVILA	1	3	4
108	05	AVILA	021	BARCO DE AVILA (EL)	0	1	1
108	05	AVILA	073	FLORES DE AVILA	1	0	1
108	05	AVILA	159	NAVALONGUILLA	1	0	1
108	05	AVILA	241	TIEMBLO (EL)	1	1	2
108	06	BADAJOS	002	ACEUCHAL	1	0	1
108	06	BADAJOS	004	ALANGE	3	2	5
108	06	BADAJOS	006	ALBUQUERQUE	1	0	1
108	06	BADAJOS	007	ALCONCHEL	1	0	1
108	06	BADAJOS	010	ALMENDRAL	2	1	3
108	06	BADAJOS	011	ALMENDRALEJO	1	2	3

Cod. País	Cod. prov. naix.	Província naixement	Cod. mun. naix.	Municipi naixement	Dones	Homes	Total
108	06	BADAJÓZ	014	AZUAGA	2	4	6
108	06	BADAJÓZ	015	BADAJÓZ	24	30	54
108	06	BADAJÓZ	016	BARCARROTA	1	0	1
108	06	BADAJÓZ	018	BENQUERENCIA DE LA SERENA	0	1	1
108	06	BADAJÓZ	019	BERLANGA	2	2	4
108	06	BADAJÓZ	020	BIENVENIDA	9	5	14
108	06	BADAJÓZ	030	CAPILLA	1	0	1
108	06	BADAJÓZ	031	CARMONITA	2	1	3
108	06	BADAJÓZ	033	CASAS DE DON PEDRO	0	1	1
108	06	BADAJÓZ	035	CASTILBLANCO	1	0	1
108	06	BADAJÓZ	037	CODOSERA (LA)	6	4	10
108	06	BADAJÓZ	049	FERIA	1	0	1
108	06	BADAJÓZ	052	FUENTE DE CANTOS	2	3	5
108	06	BADAJÓZ	053	FUENTE DEL ARCO	1	1	2
108	06	BADAJÓZ	055	FUENTES DE LEÓN	1	1	2
108	06	BADAJÓZ	060	GUARENA	1	1	2
108	06	BADAJÓZ	063	HERRERA DEL DUQUE	3	1	4
108	06	BADAJÓZ	064	HIGUERA DE LA SERENA	1	0	1
108	06	BADAJÓZ	071	LAPA (LA)	0	1	1
108	06	BADAJÓZ	073	LLERA	0	1	1
108	06	BADAJÓZ	074	LLERENA	5	1	6
108	06	BADAJÓZ	083	MÉRIDA	2	2	4
108	06	BADAJÓZ	088	MONTIJO	1	2	3
108	06	BADAJÓZ	093	OLIVA DE LA FRONTERA	1	1	2
108	06	BADAJÓZ	094	OLIVA DE MÉRIDA	0	1	1
108	06	BADAJÓZ	095	OLIVENZA	6	10	16
108	06	BADAJÓZ	103	PUEBLA DE LA CALZADA	1	0	1
108	06	BADAJÓZ	116	SALVALEÓN	2	0	2
108	06	BADAJÓZ	121	SANTA MARTA	0	3	3
108	06	BADAJÓZ	123	SAN VICENTE DE ALCANTARA	2	1	3
108	06	BADAJÓZ	124	SEGURA DE LEÓN	2	2	4
108	06	BADAJÓZ	126	SOLANA DE LOS BARROS	1	2	3
108	06	BADAJÓZ	128	TALAVERA LA REAL	1	0	1
108	06	BADAJÓZ	129	TALIGA	1	4	5
108	06	BADAJÓZ	136	USAGRE	0	1	1
108	06	BADAJÓZ	143	VALVERDE DE LEGANES	2	5	7
108	06	BADAJÓZ	145	VALVERDE DE MÉRIDA	1	0	1
108	06	BADAJÓZ	149	VILLAFRANCA DE LOS BARROS	4	3	7
108	06	BADAJÓZ	150	VILLAGARCÍA DE LA TORRE	3	0	3
108	06	BADAJÓZ	151	VILLAGONZALO	2	0	2
108	06	BADAJÓZ	153	VILLANUEVA DE LA SERENA	2	2	4
108	06	BADAJÓZ	154	VILLANUEVA DEL FRESNO	1	0	1
108	06	BADAJÓZ	155	VILLAR DEL REY	1	0	1
108	06	BADAJÓZ	158	ZAFRA	1	1	2
108	06	BADAJÓZ	160	ZALAMEA DE LA SERENA	0	1	1
108	07	BALEARS	022	FELANITX	1	0	1
108	07	BALEARS	026	EIVISSA	1	1	2
108	07	BALEARS	032	MAHÓN	0	2	2
108	07	BALEARS	040	PALMA DE MALLORCA	3	12	15
108	07	BALEARS	055	SANTA MARGARITA	0	2	2
108	08	BARCELONA	001	ABRERA	0	1	1
108	08	BARCELONA	002	AGUILAR DE SEGARRA	1	1	2
108	08	BARCELONA	006	ARENYS DE MAR	2	0	2
108	08	BARCELONA	007	ARENYS DE MUNT	4	1	5
108	08	BARCELONA	009	ARGENTONA	1	0	1
108	08	BARCELONA	010	ARTÉS	2	4	6
108	08	BARCELONA	012	AVINYÓ	4	1	5
108	08	BARCELONA	014	AIGUAFREDA	0	1	1
108	08	BARCELONA	015	BADALONA	101	93	194
108	08	BARCELONA	016	BAGA	2	3	5
108	08	BARCELONA	017	HOSTALETS DE BALENYA (ELS)	1	1	2
108	08	BARCELONA	018	BALSARENY	5	5	10
108	08	BARCELONA	019	BARCELONA	1.305	1.314	2.619
108	08	BARCELONA	022	BERGA	9	4	13
108	08	BARCELONA	023	BIGUES I RIELLS	3	2	5
108	08	BARCELONA	024	BORREDA	0	2	2
108	08	BARCELONA	025	BRUC (EL)	0	1	1
108	08	BARCELONA	031	CALAF	1	0	1
108	08	BARCELONA	032	CALDES D'ESTRAC	0	1	1
108	08	BARCELONA	033	CALDES DE MONTBUI	26	18	44
108	08	BARCELONA	034	CALDERS	1	1	2
108	08	BARCELONA	035	CALELLA	1	5	6
108	08	BARCELONA	036	CALONGE DE SEGARRA	0	1	1
108	08	BARCELONA	038	CALLUS	0	1	1
108	08	BARCELONA	040	CANET DE MAR	0	1	1
108	08	BARCELONA	041	CANOVELLES	0	1	1
108	08	BARCELONA	042	CANOVES I SAMALUS	1	0	1
108	08	BARCELONA	043	CANYELLES	0	1	1
108	08	BARCELONA	044	CAPELLADES	0	1	1
108	08	BARCELONA	046	CARDEDEU	2	2	4
108	08	BARCELONA	047	CARDONA	5	4	9
108	08	BARCELONA	049	CASSERRES	1	1	2
108	08	BARCELONA	051	CASTELLAR DEL VALLES	3.284	3.503	6.787
108	08	BARCELONA	052	CASTELLAR DE N'HUG	0	1	1
108	08	BARCELONA	053	CASTELLBELL I EL VILAR	10	4	14
108	08	BARCELONA	054	CASTELLBISBAL	0	1	1
108	08	BARCELONA	055	CASTELLCIUR	1	0	1
108	08	BARCELONA	056	CASTELLDEFELS	7	3	10
108	08	BARCELONA	057	CASTELL DE L'ARENÝ	1	0	1
108	08	BARCELONA	058	CASTELLET I LA GORNAL	0	1	1
108	08	BARCELONA	059	CASTELLFOLLIT DEL BOIX	1	0	1
108	08	BARCELONA	064	CASTELLTERÇOL	5	4	9
108	08	BARCELONA	067	CENTELLES	2	1	3
108	08	BARCELONA	068	CERVELLO	0	3	3

Cod. País	Cod. prov. naix.	Província naixement	Cod. mun. naix.	Municipi naixement	Dones	Homes	Total
108	08	BARCELONA	072	CORBERA DE LLOBREGAT	1	2	3
108	08	BARCELONA	073	CORNELLA DE LLOBREGAT	14	2	16
108	08	BARCELONA	075	DOSRIUS	0	1	1
108	08	BARCELONA	076	ESPARREGUERA	1	2	3
108	08	BARCELONA	077	ESPLUGUES DE LLOBREGAT	22	26	48
108	08	BARCELONA	080	FIGOLS	0	1	1
108	08	BARCELONA	086	FRANQUESES DEL VALLES (LE	1	1	2
108	08	BARCELONA	087	GALLIFA	3	3	6
108	08	BARCELONA	088	GARRIGA (LA)	1	0	1
108	08	BARCELONA	089	GAVA	1	3	4
108	08	BARCELONA	091	GELIDA	0	3	3
108	08	BARCELONA	092	GIRONELLA	6	1	7
108	08	BARCELONA	095	GRANERA	1	0	1
108	08	BARCELONA	096	GRANOLLERS	26	21	47
108	08	BARCELONA	097	GUALBA	2	0	2
108	08	BARCELONA	099	GUARDIOLA DE BERGUEDA	2	0	2
108	08	BARCELONA	101	HOSPITALET DE LLOBREGAT (42	40	82
108	08	BARCELONA	102	IGUALADA	6	9	15
108	08	BARCELONA	105	LLAGOSTA (LA)	1	1	2
108	08	BARCELONA	106	LLINARS DEL VALLES	1	1	2
108	08	BARCELONA	107	LLIÇA D'AMUNT	9	2	11
108	08	BARCELONA	108	LLIÇA DE VALL	2	3	5
108	08	BARCELONA	109	LLUÇA	0	1	1
108	08	BARCELONA	110	MALGRAT DE MAR	1	2	3
108	08	BARCELONA	112	MANLLEU	2	3	5
108	08	BARCELONA	113	MANRESA	18	20	38
108	08	BARCELONA	114	MARTORELL	0	2	2
108	08	BARCELONA	118	MASNOU (EL)	1	1	2
108	08	BARCELONA	119	MASQUEFA	1	1	2
108	08	BARCELONA	120	MATADEPERA	12	8	20
108	08	BARCELONA	121	MATARO	9	7	16
108	08	BARCELONA	122	MEDIONA	1	0	1
108	08	BARCELONA	123	MOLINS DE REI	6	7	13
108	08	BARCELONA	124	MOLLET DEL VALLES	23	24	47
108	08	BARCELONA	125	MONTCADA I REIXAC	21	14	35
108	08	BARCELONA	126	MONTGAT	1	0	1
108	08	BARCELONA	127	MONISTROL DE MONTSERRAT	3	0	3
108	08	BARCELONA	128	MONISTROL DE CALDERS	1	4	5
108	08	BARCELONA	132	MONTMAJOR	1	0	1
108	08	BARCELONA	133	MONTMANEU	1	1	2
108	08	BARCELONA	134	MONTMANY-FIGARO	1	1	2
108	08	BARCELONA	135	MONTMELO	1	1	2
108	08	BARCELONA	136	MONTORNES DEL VALLES	0	2	2
108	08	BARCELONA	138	MOIA	3	4	7
108	08	BARCELONA	139	MURA	0	1	1
108	08	BARCELONA	140	NAVARCLES	2	1	3
108	08	BARCELONA	141	NAVAS	8	2	10
108	08	BARCELONA	144	OLVAN	1	1	2
108	08	BARCELONA	145	OLERDOLA	1	0	1
108	08	BARCELONA	147	OLESA DE MONTSERRAT	4	1	5
108	08	BARCELONA	149	OLOST	0	3	3
108	08	BARCELONA	151	ORISTA	1	3	4
108	08	BARCELONA	156	PALAU DE PLEGAMANS	6	5	11
108	08	BARCELONA	157	PALLEJA	2	1	3
108	08	BARCELONA	159	PARETS DEL VALLES	0	3	3
108	08	BARCELONA	161	PIERA	1	3	4
108	08	BARCELONA	163	PINEDA DE MAR	0	1	1
108	08	BARCELONA	164	PLA DEL PENEDES (EL)	0	1	1
108	08	BARCELONA	166	POBLA DE LILLET (LA)	4	3	7
108	08	BARCELONA	167	POLINYA	6	4	10
108	08	BARCELONA	172	PREMIA DE MAR	0	4	4
108	08	BARCELONA	175	PUIG-REIG	15	14	29
108	08	BARCELONA	179	RELLINARS	1	0	1
108	08	BARCELONA	180	RIPOLLET	27	20	47
108	08	BARCELONA	181	ROCA DEL VALLES (LA)	1	0	1
108	08	BARCELONA	182	PONT DE VIOMARA I ROCAFO	1	0	1
108	08	BARCELONA	183	RODA DE TER	1	1	2
108	08	BARCELONA	184	RUBI	11	15	26
108	08	BARCELONA	187	SABADELL	3.544	3.695	7.239
108	08	BARCELONA	190	SALDES	0	1	1
108	08	BARCELONA	191	SALIENT	11	9	20
108	08	BARCELONA	192	SANTPEDOR	0	1	1
108	08	BARCELONA	194	SANT ADRIA DE BESOS	4	3	7
108	08	BARCELONA	196	SANT ANDREU DE LA BARCA	0	1	1
108	08	BARCELONA	197	SANT ANDREU DE LLAVANERES	0	1	1
108	08	BARCELONA	200	SANT BOI DE LLOBREGAT	1	3	4
108	08	BARCELONA	202	SANT CELONI	2	1	3
108	08	BARCELONA	205	SANT CUGAT DEL VALLES	58	82	140
108	08	BARCELONA	206	SANT CUGAT SESGARRIGUES	1	0	1
108	08	BARCELONA	209	SANT FOST DE CAMPSENTELLE	2	0	2
108	08	BARCELONA	210	SANT FELIU DE CODINES	4	6	10
108	08	BARCELONA	211	SANT FELIU DE LLOBREGAT	2	3	5
108	08	BARCELONA	213	SANT FRUITOS DE BAGES	0	1	1
108	08	BARCELONA	214	VILASSAR DE DALT	1	0	1
108	08	BARCELONA	215	SANT HIPOLIT DE VOLTREGA	1	0	1
108	08	BARCELONA	217	SANT JOAN DESPI	1	0	1
108	08	BARCELONA	218	SANT JOAN DE VILATORRADA	1	1	2
108	08	BARCELONA	219	VILASSAR DE MAR	1	1	2
108	08	BARCELONA	221	SANT JUST DESVERN	0	1	1
108	08	BARCELONA	222	SANT LLORENÇ D'HORTONS	0	1	1
108	08	BARCELONA	223	SANT LLORENÇ SAVALL	46	39	85
108	08	BARCELONA	224	SANT MARTI DE CENTELLES	1	0	1
108	08	BARCELONA	228	SANT MARTI SESGUEIOLES	1	0	1
108	08	BARCELONA	229	SANT MATEU DE BAGES	0	1	1

Cod. País	Cod. prov. naix.	Província naixement	Cod. mun. naix.	Municipi naixement	Dones	Homes	Total
108	08	BARCELONA	230	PREMIA DE DALT	1	3	4
108	08	BARCELONA	231	SANT PERE DE RIBES	1	0	1
108	08	BARCELONA	233	SANT PERE DE TORELLO	1	1	2
108	08	BARCELONA	235	SANT POL DE MAR	1	0	1
108	08	BARCELONA	236	SANT QUINTI DE MEDIONA	1	0	1
108	08	BARCELONA	238	SANT QUIRZE DEL VALLES	18	21	39
108	08	BARCELONA	240	SANT SADURNI D'ANOIA	2	0	2
108	08	BARCELONA	245	SANTA COLOMA DE GRAMENET	49	29	78
108	08	BARCELONA	248	SANTA EULALIA DE RONÇANA	3	0	3
108	08	BARCELONA	250	SANTA MARGARIDA DE MONTBU	1	0	1
108	08	BARCELONA	252	BARBERA DEL VALLES	55	56	111
108	08	BARCELONA	254	SANTA MARIA DE CORCO	0	2	2
108	08	BARCELONA	258	SANTA MARIA D'OLO	3	3	6
108	08	BARCELONA	260	SANTA PERPETUA DE MOGODA	14	5	19
108	08	BARCELONA	262	SANT VICENÇ DE CASTELLET	4	1	5
108	08	BARCELONA	265	SANT VICENÇ DE TORELLO	1	0	1
108	08	BARCELONA	266	CERDANYOLA DEL VALLES	19	17	36
108	08	BARCELONA	267	SENTMENAT	42	37	79
108	08	BARCELONA	268	CERCS	8	5	13
108	08	BARCELONA	270	SITGES	6	2	8
108	08	BARCELONA	273	SUBIRATS	1	0	1
108	08	BARCELONA	274	SURIA	0	2	2
108	08	BARCELONA	276	TAGAMANENT	1	0	1
108	08	BARCELONA	277	TALAMANCA	1	2	3
108	08	BARCELONA	279	TERRASSA	291	296	587
108	08	BARCELONA	282	TIANA	0	2	2
108	08	BARCELONA	283	TONA	2	2	4
108	08	BARCELONA	284	TORDERA	3	0	3
108	08	BARCELONA	285	TORELLO	0	2	2
108	08	BARCELONA	289	TORRELLES DE LLOBREGAT	0	1	1
108	08	BARCELONA	290	ULLASTRELL	1	0	1
108	08	BARCELONA	291	VACARISSES	3	2	5
108	08	BARCELONA	293	VALLCEBRE	0	1	1
108	08	BARCELONA	294	VALLGORGUINA	1	1	2
108	08	BARCELONA	297	VECIANA	1	0	1
108	08	BARCELONA	298	VIC	17	9	26
108	08	BARCELONA	299	VILADA	0	1	1
108	08	BARCELONA	300	VILADECAVALLS	3	1	4
108	08	BARCELONA	301	VILADECANS	3	1	4
108	08	BARCELONA	305	VILAFRANCA DEL PENEDES	5	3	8
108	08	BARCELONA	307	VILANOVA I LA GELTRU	5	2	7
108	08	BARCELONA	308	VIVER I SERRATEIX	1	1	2
108	08	BARCELONA	902	VILANOVA DEL VALLES	1	1	2
108	08	BARCELONA	904	BADIA DEL VALLES	4	11	15
108	09	BURGOS	059	BURGOS	4	3	7
108	09	BURGOS	152	GUMIEL DE MERCADO	1	0	1
108	09	BURGOS	182	ITERO DEL CASTILLO	0	1	1
108	09	BURGOS	213	MERINDAD DE CUESTA-URRIA	0	1	1
108	09	BURGOS	219	MIRANDA DE EBRO	1	1	2
108	09	BURGOS	238	ONA	1	0	1
108	09	BURGOS	289	QUINTANAR DE LA SIERRA	2	0	2
108	09	BURGOS	303	RABANOS	0	1	1
108	09	BURGOS	363	SASAMON	1	2	3
108	10	CACERES	004	ACEHUCHE	1	0	1
108	10	CACERES	011	ALDEACENTENERA	2	1	3
108	10	CACERES	015	ALDEANUEVA DEL CAMINO	0	1	1
108	10	CACERES	016	ALDEHUELA DEL JERTE	1	0	1
108	10	CACERES	022	ARROYOMOLINOS DE LA VERA	1	0	1
108	10	CACERES	032	BROZAS	0	1	1
108	10	CACERES	037	CACERES	3	3	6
108	10	CACERES	058	CASATEJADA	0	1	1
108	10	CACERES	061	CECLAVIN	4	3	7
108	10	CACERES	067	CORIA	0	1	1
108	10	CACERES	070	DELEITOSA	1	0	1
108	10	CACERES	078	GARGANTA (LA)	1	0	1
108	10	CACERES	085	GORDO (EL)	2	1	3
108	10	CACERES	094	HERRERA DE ALCANTARA	1	0	1
108	10	CACERES	096	HERVAS	0	1	1
108	10	CACERES	104	JARAIZ DE LA VERA	0	1	1
108	10	CACERES	109	LOGROSAN	1	0	1
108	10	CACERES	111	MADRIGAL DE LA VERA	2	0	2
108	10	CACERES	116	MALPARTIDA DE PLASENCIA	2	1	3
108	10	CACERES	125	MONROY	1	0	1
108	10	CACERES	128	MORALEJA	1	0	1
108	10	CACERES	131	NAVALMORAL DE LA MATA	1	2	3
108	10	CACERES	134	NAVEZUELAS	1	0	1
108	10	CACERES	140	PERALEDA DE LA MATA	0	1	1
108	10	CACERES	148	PLASENCIA	1	3	4
108	10	CACERES	157	ROBLEDILLO DE LA VERA	1	2	3
108	10	CACERES	158	ROBLEDILLO DE TRUJILLO	2	0	2
108	10	CACERES	159	ROBLEDOLLANO	0	1	1
108	10	CACERES	170	SANTIAGO DEL CAMPO	0	1	1
108	10	CACERES	175	SERRADILLA	2	2	4
108	10	CACERES	180	TALAYUELA	0	1	1
108	10	CACERES	188	TORRE DE SANTA MARIA	0	1	1
108	10	CACERES	200	VALDELACASA DE TAJO	2	0	2
108	10	CACERES	203	VALENCIA DE ALCANTARA	1	1	2
108	10	CACERES	212	VILLANUEVA DE LA VERA	2	1	3
108	10	CACERES	217	ZARZA DE MONTANCHEZ	1	0	1
108	10	CACERES	219	ZORITA	0	1	1
108	11	CADIS	002	ALCALA DEL VALLE	0	1	1
108	11	CADIS	004	ALGECIRAS	1	3	4
108	11	CADIS	005	ALGODONALES	1	0	1
108	11	CADIS	006	ARCOS DE LA FRONTERA	0	2	2

Cod. País	Cod. prov. naix.	Província naixement	Cod. mun. naix.	Municipi naixement	Dones	Homes	Total
108	11	CADIS	007	BARBATE DE FRANCO	2	0	2
108	11	CADIS	008	BARRIOS (LOS)	0	1	1
108	11	CADIS	010	BORNOS	1	0	1
108	11	CADIS	012	CADIZ	8	2	10
108	11	CADIS	015	CHICLANA DE LA FRONTERA	0	1	1
108	11	CADIS	017	ESPERA	0	1	1
108	11	CADIS	019	GRAZALEMA	0	1	1
108	11	CADIS	020	JEREZ DE LA FRONTERA	5	3	8
108	11	CADIS	021	JIMENA DE LA FRONTERA	0	1	1
108	11	CADIS	022	LINEA DE LA CONCEPCION (L	6	5	11
108	11	CADIS	027	PUERTO DE SANTA MARIA(EL)	1	1	2
108	11	CADIS	028	PUERTO REAL	1	1	2
108	11	CADIS	030	ROTA	2	0	2
108	11	CADIS	031	SAN FERNANDO	0	1	1
108	11	CADIS	032	SANLUCAR DE BARRAMEDA	0	2	2
108	11	CADIS	034	SETENIL	1	0	1
108	11	CADIS	035	TARIFA	0	1	1
108	11	CADIS	041	VILLAMARTIN	1	0	1
108	11	CADIS	042	ZAHARA	2	0	2
108	12	CASTELLO	004	ALCALA DE CHIVERT	2	0	2
108	12	CASTELLO	011	ALMENARA	0	1	1
108	12	CASTELLO	027	BENICARLO	1	0	1
108	12	CASTELLO	032	BURRIANA	1	0	1
108	12	CASTELLO	038	CASTELLFORT	1	0	1
108	12	CASTELLO	040	CASTELLON DE LA PLANA / C	3	1	4
108	12	CASTELLO	046	CIRAT	1	0	1
108	12	CASTELLO	048	CORTES DE ARENOSO	1	0	1
108	12	CASTELLO	061	FORCALL	1	0	1
108	12	CASTELLO	080	MORELLA	0	1	1
108	12	CASTELLO	117	TORREBLANCA	1	0	1
108	12	CASTELLO	126	VALL D'UIXO (LA)	1	1	2
108	12	CASTELLO	138	VINAROS	0	2	2
108	12	CASTELLO	141	ZORITA DEL MAESTRAZGO	1	0	1
108	13	CIUTAT REAL	002	AGUDO	1	0	1
108	13	CIUTAT REAL	003	ALAMILLO	1	2	3
108	13	CIUTAT REAL	005	ALCAZAR DE SAN JUAN	1	0	1
108	13	CIUTAT REAL	008	ALCUBILLAS	4	0	4
108	13	CIUTAT REAL	010	ALHAMBRA	0	1	1
108	13	CIUTAT REAL	011	ALMADEN	1	3	4
108	13	CIUTAT REAL	016	ALMURADIEL	1	0	1
108	13	CIUTAT REAL	021	ARROBA DE LOS MONTES	0	1	1
108	13	CIUTAT REAL	034	CIUDAD REAL	1	2	3
108	13	CIUTAT REAL	035	CORRAL DE CALATRAVA	1	0	1
108	13	CIUTAT REAL	037	COZAR	1	2	3
108	13	CIUTAT REAL	046	GUADALMEZ	1	0	1
108	13	CIUTAT REAL	049	HORCAJO DE LOS MONTES	0	1	1
108	13	CIUTAT REAL	053	MANZANARES	0	2	2
108	13	CIUTAT REAL	054	MEMBRILLA	1	0	1
108	13	CIUTAT REAL	055	MESTANZA	2	0	2
108	13	CIUTAT REAL	065	PORZUNA	2	1	3
108	13	CIUTAT REAL	071	PUERTOLLANO	4	4	8
108	13	CIUTAT REAL	073	SACERUELA	0	1	1
108	13	CIUTAT REAL	074	SAN CARLOS DEL VALLE	0	1	1
108	13	CIUTAT REAL	077	SANTA CRUZ DE MUDELA	0	1	1
108	13	CIUTAT REAL	082	TOMELLOSO	1	0	1
108	13	CIUTAT REAL	084	TORRE DE JUAN ABAD	1	1	2
108	13	CIUTAT REAL	085	TORRENUEVA	0	1	1
108	13	CIUTAT REAL	087	VALDEPENAS	4	1	5
108	13	CIUTAT REAL	093	VILLANUEVA DE LOS INFANTE	1	0	1
108	14	CORDOBA	001	ADAMUZ	0	1	1
108	14	CORDOBA	002	AGUILAR DE LA FRONTERA	2	2	4
108	14	CORDOBA	003	ALCARACEJOS	1	0	1
108	14	CORDOBA	004	ALMEDINILLA	1	0	1
108	14	CORDOBA	005	ALMODOVAR DEL RIO	1	3	4
108	14	CORDOBA	007	BAENA	7	11	18
108	14	CORDOBA	008	BELALCAZAR	1	1	2
108	14	CORDOBA	009	BELMEZ	4	0	4
108	14	CORDOBA	011	BLAZQUEZ	0	2	2
108	14	CORDOBA	012	BUJALANCE	2	1	3
108	14	CORDOBA	013	CABRA	2	2	4
108	14	CORDOBA	014	CANETE DE LAS TORRES	3	4	7
108	14	CORDOBA	017	CARLOTA (LA)	2	1	3
108	14	CORDOBA	018	CARPIO (EL)	1	0	1
108	14	CORDOBA	019	CASTRO DEL RIO	4	5	9
108	14	CORDOBA	020	CONQUISTA	1	1	2
108	14	CORDOBA	021	CORDOBA	39	24	63
108	14	CORDOBA	025	ESPEJO	1	0	1
108	14	CORDOBA	027	FERNAN NUÑEZ	2	3	5
108	14	CORDOBA	029	FUENTE OBEJUNA	0	2	2
108	14	CORDOBA	030	FUENTE PALMERA	0	2	2
108	14	CORDOBA	033	GUADALCAZAR	1	1	2
108	14	CORDOBA	034	GUIJO	8	6	14
108	14	CORDOBA	035	HINOJOSA DEL DUQUE	1	0	1
108	14	CORDOBA	036	HORNACHUELOS	4	8	12
108	14	CORDOBA	037	IZNAJAR	4	2	6
108	14	CORDOBA	038	LUCENA	10	3	13
108	14	CORDOBA	039	LUQUE	1	1	2
108	14	CORDOBA	040	MONTALBAN DE CORDOBA	2	2	4
108	14	CORDOBA	042	MONTILLA	0	1	1
108	14	CORDOBA	043	MONTORO	0	1	1
108	14	CORDOBA	044	MONTURQUE	0	1	1
108	14	CORDOBA	045	MORILES	2	0	2
108	14	CORDOBA	046	NUEVA-CARTEYA	2	1	3
108	14	CORDOBA	048	PALENCIANA	1	0	1

Cod. País	Cod. prov. naix.	Província naixement	Cod. mun. naix.	Municipi naixement	Dones	Homes	Total
108	14	CORDOBA	049	PALMA DEL RIO	3	1	4
108	14	CORDOBA	052	PENARROYA-PUEBLONUEVO	5	5	10
108	14	CORDOBA	053	POSADAS	1	0	1
108	14	CORDOBA	054	POZOBLANCO	1	0	1
108	14	CORDOBA	055	PRIEGO DE CORDOBA	3	7	10
108	14	CORDOBA	056	PUENTE-GENIL	10	9	19
108	14	CORDOBA	057	RAMBLA (LA)	0	1	1
108	14	CORDOBA	058	RUTE	2	4	6
108	14	CORDOBA	059	SAN SEBASTIAN DE LOS BALL	5	2	7
108	14	CORDOBA	060	SANTAELLA	1	0	1
108	14	CORDOBA	061	SANTA EUFEMIA	0	3	3
108	14	CORDOBA	065	VICTORIA (LA)	2	1	3
108	14	CORDOBA	066	VILLA DEL RIO	1	0	1
108	14	CORDOBA	070	VILLANUEVA DEL DUQUE	2	3	5
108	14	CORDOBA	071	VILLANUEVA DEL REY	1	1	2
108	14	CORDOBA	073	VILLAVICIOSA DE CORDOBA	0	1	1
108	14	CORDOBA	074	VISO (EL)	1	1	2
108	15	LA CORUNYA	011	BOIRO	1	0	1
108	15	LA CORUNYA	022	CEDEIRA	1	0	1
108	15	LA CORUNYA	023	CEE	0	1	1
108	15	LA CORUNYA	030	CORUNA (A)	1	2	3
108	15	LA CORUNYA	031	CULLEREDO	0	1	1
108	15	LA CORUNYA	033	DODRO	0	1	1
108	15	LA CORUNYA	036	FERROL	3	1	4
108	15	LA CORUNYA	042	LOUSAME	1	1	2
108	15	LA CORUNYA	061	ORTIGUEIRA	0	1	1
108	15	LA CORUNYA	073	RIBEIRA	1	0	1
108	15	LA CORUNYA	079	SANTISO	1	0	1
108	15	LA CORUNYA	085	TOURO	1	0	1
108	15	LA CORUNYA	087	VALDOVINO	0	1	1
108	16	CONCA	007	ALBERCA DE ZANCARA (LA)	1	0	1
108	16	CONCA	013	ALGARRA	1	0	1
108	16	CONCA	046	CANADA DEL HOYO	0	1	1
108	16	CONCA	057	CARRASCOSA	2	0	2
108	16	CONCA	061	CASAS DE FERNANDO ALONSO	1	0	1
108	16	CONCA	067	CASTEJON	0	1	1
108	16	CONCA	078	CUENCA	2	3	5
108	16	CONCA	110	HUERTA DE LA OBISPALIA	1	0	1
108	16	CONCA	126	MIRA	1	0	1
108	16	CONCA	135	MOYA	0	1	1
108	16	CONCA	160	PINEDA DE GIGUELA	1	0	1
108	16	CONCA	170	PRIEGO	1	1	2
108	16	CONCA	172	PUEBLA DE ALMENARA	1	0	1
108	16	CONCA	189	SALVACANETE	1	1	2
108	16	CONCA	194	SANTA CRUZ DE MOYA	0	1	1
108	16	CONCA	225	VALDEMORILLO DE LA SIERRA	0	1	1
108	16	CONCA	238	VARA DE REY	0	1	1
108	16	CONCA	245	VILLALBA DE LA SIERRA	1	0	1
108	16	CONCA	251	VILLANUEVA DE LA JARA	3	2	5
108	16	CONCA	278	ZAFRILLA	1	0	1
108	17	GIRONA	007	AMER	0	1	1
108	17	GIRONA	009	ARBUCIES	0	1	1
108	17	GIRONA	015	BANYOLES	1	0	1
108	17	GIRONA	019	BESALU	1	0	1
108	17	GIRONA	020	BESCANO	1	0	1
108	17	GIRONA	023	BLANES	3	2	5
108	17	GIRONA	027	BREDA	1	0	1
108	17	GIRONA	034	CALONGE	1	0	1
108	17	GIRONA	036	CAMPDEVANOL	3	0	3
108	17	GIRONA	039	CAMPRODON	3	2	5
108	17	GIRONA	047	CASTELLO D'EMPURIES	1	0	1
108	17	GIRONA	050	CERVIA DE TER	0	2	2
108	17	GIRONA	056	CORNELLA DEL TERRI	0	1	1
108	17	GIRONA	062	ESCALA (L')	0	1	1
108	17	GIRONA	066	FIGUERES	1	4	5
108	17	GIRONA	079	GIRONA	10	6	16
108	17	GIRONA	089	LLAGOSTERA	0	1	1
108	17	GIRONA	095	LLORET DE MAR	1	2	3
108	17	GIRONA	096	LLOSSES (LES)	0	1	1
108	17	GIRONA	101	MASSANES	1	0	1
108	17	GIRONA	107	MOLLO	1	0	1
108	17	GIRONA	114	OLOT	2	2	4
108	17	GIRONA	117	PALAFRUGELL	0	1	1
108	17	GIRONA	118	PALAMOS	1	1	2
108	17	GIRONA	120	PALAU-SAVERDERA	1	0	1
108	17	GIRONA	123	PALOL DE REVARDIT	1	0	1
108	17	GIRONA	125	PARDINES	0	1	1
108	17	GIRONA	133	PLANES D'HOSTOLES (LES)	1	0	1
108	17	GIRONA	138	PORTBOU	0	1	1
108	17	GIRONA	141	PUIGCERDA	1	0	1
108	17	GIRONA	145	RIBES DE FRESER	0	1	1
108	17	GIRONA	147	RIPOLL	3	4	7
108	17	GIRONA	148	RIUDARENES	1	0	1
108	17	GIRONA	152	ROSES	0	2	2
108	17	GIRONA	153	RUPIA	1	0	1
108	17	GIRONA	159	SANT FELIU DE BUIXALLEU	1	1	2
108	17	GIRONA	160	SANT FELIU DE GUIXOLS	4	2	6
108	17	GIRONA	164	SANT HILARI SACALM	3	1	4
108	17	GIRONA	167	SANT JOAN DE LES ABADASSES	1	0	1
108	17	GIRONA	169	SANT JULIA DE RAMIS	0	1	1
108	17	GIRONA	170	VALLFOGONA DE RIPOLLES	0	1	1
108	17	GIRONA	180	SANTA COLOMA DE FARNERS	0	1	1
108	17	GIRONA	185	SANT JOAN LES FONTS	1	0	1
108	17	GIRONA	199	TORROELLA DE MONTGRI	1	3	4

Cod. País	Cod. prov. naix.	Província naixement	Cod. mun. naix.	Municipi naixement	Dones	Homes	Total
108	17	GIRONA	200	TORTELLA	0	1	1
108	17	GIRONA	206	URUS	0	1	1
108	17	GIRONA	207	VALL D'EN BAS (LA)	1	0	1
108	17	GIRONA	210	VENTALLO	1	1	2
108	17	GIRONA	213	VIDRERES	1	0	1
108	17	GIRONA	221	VILAFANT	0	1	1
108	17	GIRONA	233	VILÒBI D'ONYAR	1	0	1
108	18	GRANADA	002	ALAMEDILLA	2	0	2
108	18	GRANADA	006	ALBUNOL	1	0	1
108	18	GRANADA	012	ALGARINEJO	1	2	3
108	18	GRANADA	013	ALHAMA DE GRANADA	7	6	13
108	18	GRANADA	015	ALICUN DE ORTEGA	1	0	1
108	18	GRANADA	017	ALMUNECAR	0	1	1
108	18	GRANADA	018	ALQUIFE	1	0	1
108	18	GRANADA	020	ARENAS DEL REY	3	0	3
108	18	GRANADA	021	ARMILLA	1	0	1
108	18	GRANADA	023	BAZA	11	7	18
108	18	GRANADA	025	BEAS DE GUADIX	1	1	2
108	18	GRANADA	027	BENALUA DE GUADIX	6	2	8
108	18	GRANADA	029	BENAMAUREL	3	0	3
108	18	GRANADA	030	BERCHULES	0	1	1
108	18	GRANADA	039	CANILES	1	1	2
108	18	GRANADA	045	CASTILLEJAR	16	12	28
108	18	GRANADA	046	CASTRIL	1	2	3
108	18	GRANADA	049	COGOLLOS DE GUADIX	0	1	1
108	18	GRANADA	056	CULLAR	3	2	5
108	18	GRANADA	059	CHAUCHINA	1	0	1
108	18	GRANADA	061	CHIMENEAS	0	1	1
108	18	GRANADA	064	DEHESAS DE GUADIX	0	1	1
108	18	GRANADA	066	DEIFONTES	1	0	1
108	18	GRANADA	067	DIEZMA	2	3	5
108	18	GRANADA	069	DOLAR	1	0	1
108	18	GRANADA	076	FONELAS	4	1	5
108	18	GRANADA	078	FREILA	4	1	5
108	18	GRANADA	079	FUENTE VAQUEROS	1	0	1
108	18	GRANADA	082	GALERA	2	2	4
108	18	GRANADA	085	GOR	4	1	5
108	18	GRANADA	086	GORAFE	0	2	2
108	18	GRANADA	087	GRANADA	22	17	39
108	18	GRANADA	088	GUADAHORTUNA	14	15	29
108	18	GRANADA	089	GUADIX	10	8	18
108	18	GRANADA	095	GUEVEJAR	1	0	1
108	18	GRANADA	097	HUENEJA	8	7	15
108	18	GRANADA	098	HUESCAR	2	1	3
108	18	GRANADA	100	HUETOR-TAJAR	1	2	3
108	18	GRANADA	101	HUETOR-VEGA	1	0	1
108	18	GRANADA	102	ILLORA	3	5	8
108	18	GRANADA	105	IZNALLOZ	4	2	6
108	18	GRANADA	107	JAYENA	1	0	1
108	18	GRANADA	109	JETE	2	0	2
108	18	GRANADA	116	LANJARON	1	1	2
108	18	GRANADA	122	LOJA	12	13	25
108	18	GRANADA	127	MARACENA	1	0	1
108	18	GRANADA	132	MOCLIN	1	0	1
108	18	GRANADA	135	MONTEFRIO	2	1	3
108	18	GRANADA	136	MONTEJICAR	1	1	2
108	18	GRANADA	137	MONTILLANA	3	0	3
108	18	GRANADA	138	MORALEDA DE ZAFAYONA	0	1	1
108	18	GRANADA	140	MOTRIL	0	2	2
108	18	GRANADA	143	NIGUELAS	1	0	1
108	18	GRANADA	147	ORGIVA	0	2	2
108	18	GRANADA	152	PEDRO-MARTINEZ	9	13	22
108	18	GRANADA	153	PELIGROS	1	1	2
108	18	GRANADA	158	PINOS-PUENTE	3	3	6
108	18	GRANADA	159	PIÑAR	1	1	2
108	18	GRANADA	164	PUEBLA DE DON FADRIQUE	37	30	67
108	18	GRANADA	167	PURULLENA	1	1	2
108	18	GRANADA	171	SALAR	2	0	2
108	18	GRANADA	173	SALOBRENA	0	1	1
108	18	GRANADA	178	TORRE-CARDELA	1	4	5
108	18	GRANADA	179	TORVIZCON	1	1	2
108	18	GRANADA	180	TREVELEZ	3	1	4
108	18	GRANADA	183	VALOR	1	0	1
108	18	GRANADA	184	VÉLEZ DE BENAUDALLA	2	1	3
108	18	GRANADA	187	VILLANUEVA DE LAS TORRES	2	7	9
108	18	GRANADA	192	ZAFARRAYA	1	0	1
108	18	GRANADA	194	ZUJAR	3	2	5
108	18	GRANADA	903	NEVADA	0	1	1
108	18	GRANADA	904	ALPUJARRA DE LA SIERRA	1	2	3
108	18	GRANADA	906	GUAJARES (LOS)	1	0	1
108	18	GRANADA	909	MORELABOR	0	3	3
108	18	GRANADA	912	CUEVAS DEL CAMPO	1	0	1
108	19	GUADALAJARA	044	ATIENZA	0	1	1
108	19	GUADALAJARA	049	BANUELOS	0	1	1
108	19	GUADALAJARA	092	COGOLLUDO	1	0	1
108	19	GUADALAJARA	130	GUADALAJARA	3	0	3
108	19	GUADALAJARA	190	MOLINA	0	1	1
108	19	GUADALAJARA	221	PIQUERAS	2	1	3
108	19	GUADALAJARA	255	SETILES	1	0	1
108	19	GUADALAJARA	333	ZAOREJAS	1	1	2
108	20	GUIPUSCUA	009	ANDOAIN	2	0	2
108	20	GUIPUSCUA	029	DEBA	1	0	1
108	20	GUIPUSCUA	030	EIBAR	0	1	1
108	20	GUIPUSCUA	045	IRUN	1	0	1

Cod. País	Cod. prov. naix.	Província naixement	Cod. mun. naix.	Municipi naixement	Dones	Homes	Total
108	20	GUIPUSCUA	064	PASAJA	2	1	3
108	20	GUIPUSCUA	069	DONOSTIA-SAN SEBASTIAN	6	5	11
108	20	GUIPUSCUA	075	VILLABONA	1	0	1
108	21	HUELVA	004	ALMONASTER LA REAL	1	0	1
108	21	HUELVA	008	AROCHE	1	0	1
108	21	HUELVA	010	AYAMONTE	1	2	3
108	21	HUELVA	011	BEAS	1	0	1
108	21	HUELVA	017	CALANAS	5	5	10
108	21	HUELVA	024	CORTECONCEPCION	0	1	1
108	21	HUELVA	025	CORTEGANA	4	0	4
108	21	HUELVA	031	ENCINASOLA	1	1	2
108	21	HUELVA	032	ESCACENA DEL CAMPO	1	0	1
108	21	HUELVA	041	HUELVA	5	1	6
108	21	HUELVA	044	LEPE	1	0	1
108	21	HUELVA	048	MARINES (LOS)	1	0	1
108	21	HUELVA	050	MOGUER	1	0	1
108	21	HUELVA	051	NAVA (LA)	1	0	1
108	21	HUELVA	052	NERVA	0	1	1
108	21	HUELVA	056	PATERNA DEL CAMPO	0	1	1
108	21	HUELVA	058	PUEBLA DE GUZMAN	2	1	3
108	21	HUELVA	062	ROSAL DE LA FRONTERA	0	1	1
108	21	HUELVA	071	VALDELARCO	0	1	1
108	21	HUELVA	073	VILLABLANCA	0	1	1
108	21	HUELVA	076	VILLANUEVA DE LOS CASTILL	3	4	7
108	22	OSCA	007	ALBALATE DE CINCA	4	2	6
108	22	OSCA	008	ALBALATILLO	1	1	2
108	22	OSCA	021	ALMUDEVAR	1	0	1
108	22	OSCA	048	BARBASTRO	4	4	8
108	22	OSCA	052	BELVER DE CINCA	0	1	1
108	22	OSCA	053	BENABARRE	0	1	1
108	22	OSCA	061	BINEFAR	1	0	1
108	22	OSCA	066	BOLTANA	1	1	2
108	22	OSCA	084	CASTEJON DE SOS	1	0	1
108	22	OSCA	088	CASTILLAZUELO	0	1	1
108	22	OSCA	094	CHALAMERA	0	1	1
108	22	OSCA	110	FONZ	0	1	1
108	22	OSCA	112	FRAGA	1	1	2
108	22	OSCA	117	GRAUS	2	0	2
108	22	OSCA	125	HUESCA	4	6	10
108	22	OSCA	128	ILCHE	1	0	1
108	22	OSCA	130	JACA	2	0	2
108	22	OSCA	137	LANAJA	1	0	1
108	22	OSCA	157	MONTANUY	1	0	1
108	22	OSCA	158	MONZON	3	3	6
108	22	OSCA	176	PERALTILLA	1	0	1
108	22	OSCA	186	POZAN DE VERO	0	2	2
108	22	OSCA	205	SAN ESTEBAN DE LITERA	0	1	1
108	22	OSCA	213	SARINENA	1	0	1
108	22	OSCA	223	SOPEIRA	0	2	2
108	22	OSCA	225	TAMARITE DE LITERA	0	1	1
108	22	OSCA	229	TOLVA	1	0	1
108	22	OSCA	903	SAN MIGUEL DEL CINCA	0	2	2
108	23	JAEN	001	ALBANCHEZ DE UBEDA	1	1	2
108	23	JAEN	002	ALCALA LA REAL	4	5	9
108	23	JAEN	003	ALCAUDETE	1	1	2
108	23	JAEN	005	ANDUJAR	18	16	34
108	23	JAEN	006	ARJONA	1	1	2
108	23	JAEN	007	ARJONILLA	1	0	1
108	23	JAEN	008	ARQUILLOS	1	0	1
108	23	JAEN	009	BAEZA	3	2	5
108	23	JAEN	012	BEAS DE SEGURA	1	4	5
108	23	JAEN	014	BEGIJAR	1	0	1
108	23	JAEN	017	CABRA DE SANTO CRISTO	1	1	2
108	23	JAEN	018	CAMBIL	0	2	2
108	23	JAEN	019	CAMPILLO DE ARENAS	1	2	3
108	23	JAEN	020	CANENA	1	0	1
108	23	JAEN	024	CAROLINA (LA)	2	1	3
108	23	JAEN	026	CASTILLO DE LOCUBIN	0	1	1
108	23	JAEN	027	CAZALILLA	2	1	3
108	23	JAEN	028	CAZORLA	4	4	8
108	23	JAEN	030	CHILLUEVAR	1	2	3
108	23	JAEN	033	FRAILES	0	1	1
108	23	JAEN	035	FUERTE DEL REY	2	0	2
108	23	JAEN	039	GUARROMAN	4	2	6
108	23	JAEN	040	LAHIGUERA	126	99	225
108	23	JAEN	043	HORNOS	1	0	1
108	23	JAEN	044	HUELMA	2	4	6
108	23	JAEN	045	HUESA	1	1	2
108	23	JAEN	046	IBROS	1	1	2
108	23	JAEN	049	JABALQUINTO	7	9	16
108	23	JAEN	050	JAEN	24	12	36
108	23	JAEN	051	JAMILENA	1	0	1
108	23	JAEN	052	JIMENA	0	1	1
108	23	JAEN	053	JODAR	9	4	13
108	23	JAEN	054	LARVA	4	4	8
108	23	JAEN	055	LINARES	11	8	19
108	23	JAEN	058	MANCHA REAL	2	0	2
108	23	JAEN	059	MARMOLEJO	1	0	1
108	23	JAEN	060	MARTOS	3	2	5
108	23	JAEN	061	MENGIBAR	1	0	1
108	23	JAEN	062	MONTIZON	3	0	3
108	23	JAEN	063	NAVAS DE SAN JUAN	4	1	5
108	23	JAEN	064	NOALEJO	0	2	2
108	23	JAEN	065	ORCERA	1	2	3

Cod. País	Cod. prov. naix.	Província naixement	Cod. mun. naix.	Municipi naixement	Dones	Homes	Total
108	23	JAEN	066	PEAL DE BECERRO	8	1	9
108	23	JAEN	067	PEGALAJAR	1	0	1
108	23	JAEN	069	PORCUNA	2	3	5
108	23	JAEN	070	POZO ALCON	3	0	3
108	23	JAEN	073	QUESADA	3	0	3
108	23	JAEN	076	SANTA ELENA	2	2	4
108	23	JAEN	077	SANTIAGO DE CALATRAVA	1	0	1
108	23	JAEN	079	SANTISTEBAN DEL PUERTO	3	1	4
108	23	JAEN	080	SANTO TOME	0	3	3
108	23	JAEN	081	SEGURA DE LA SIERRA	1	1	2
108	23	JAEN	082	SILES	1	1	2
108	23	JAEN	084	SORIHUELA DEL GUADALIMAR	2	0	2
108	23	JAEN	085	TORREBLASCOPEDRO	1	0	1
108	23	JAEN	086	TORRE DEL CAMPO	2	1	3
108	23	JAEN	087	TORREDONJIMENO	8	4	12
108	23	JAEN	088	TORREPEROGIL	6	2	8
108	23	JAEN	092	UBEDA	2	4	6
108	23	JAEN	095	VILLACARRILLO	9	3	12
108	23	JAEN	096	VILLANUEVA DE LA REINA	4	3	7
108	23	JAEN	097	VILLANUEVA DEL ARZOBISPO	2	2	4
108	23	JAEN	901	CARCHELES	7	6	13
108	23	JAEN	902	BEDMAR Y GARCIEZ	1	1	2
108	23	JAEN	904	SANTIAGO-PONTONES	5	5	10
108	24	LLEO	004	ALMANZA	1	0	1
108	24	LLEO	010	BANEZA (LA)	0	1	1
108	24	LLEO	014	BEMBIBRE	1	0	1
108	24	LLEO	027	CABANAS RARAS	0	1	1
108	24	LLEO	049	CASTROPODAME	1	0	1
108	24	LLEO	056	CISTIerna	1	0	1
108	24	LLEO	059	CORULLON	1	0	1
108	24	LLEO	070	FABERO	1	1	2
108	24	LLEO	083	IGÜENA	1	0	1
108	24	LLEO	089	LEON	1	2	3
108	24	LLEO	115	PONFERRADA	3	1	4
108	24	LLEO	137	SABERO	1	1	2
108	24	LLEO	154	SANTA ELENA DE JAMUZ	0	1	1
108	24	LLEO	156	SANTA MARIA DEL MONTE DE	0	1	1
108	24	LLEO	158	SANTA MARIA DE ORDAS	0	1	1
108	24	LLEO	169	TORENO	0	1	1
108	24	LLEO	172	TRUCHAS	1	0	1
108	24	LLEO	198	VEGA DE VALCARCE	2	0	2
108	24	LLEO	202	VILLABLINO	1	0	1
108	24	LLEO	209	VILLAFRANCA DEL BIERZO	0	2	2
108	24	LLEO	221	VILLAQUEJIDA	0	1	1
108	24	LLEO	224	VILLARES DE ORBIGO	2	0	2
108	24	LLEO	230	ZOTES DEL PARAMO	0	1	1
108	25	LLEIDA	002	AGER	1	0	1
108	25	LLEIDA	003	AGRAMUNT	0	2	2
108	25	LLEIDA	005	ALAS I CERC	0	1	1
108	25	LLEIDA	008	ALBESA	2	1	3
108	25	LLEIDA	012	ALCOLETGE	0	2	2
108	25	LLEIDA	016	ALGUAIRE	1	2	3
108	25	LLEIDA	019	ALMACELLES	0	1	1
108	25	LLEIDA	029	ARBECA	0	1	1
108	25	LLEIDA	034	ARTESA DE SEGRE	1	2	3
108	25	LLEIDA	037	AVELLANES I SANTA LINYA (1	0	1
108	25	LLEIDA	038	AITONA	0	2	2
108	25	LLEIDA	040	BALAGUER	2	1	3
108	25	LLEIDA	041	BARBENS	0	1	1
108	25	LLEIDA	042	BARONIA DE RIALB (LA)	1	1	2
108	25	LLEIDA	044	BASSELLA	0	1	1
108	25	LLEIDA	046	BELIANES	0	1	1
108	25	LLEIDA	049	BELLMUNT D'URGELL	0	1	1
108	25	LLEIDA	052	BELLVIS	0	1	1
108	25	LLEIDA	058	BORGES BLANQUES (LES)	1	0	1
108	25	LLEIDA	062	CAMARASA	1	0	1
108	25	LLEIDA	067	CASTELLDANS	0	1	1
108	25	LLEIDA	068	CASTELLNOU DE SEANA	1	0	1
108	25	LLEIDA	070	CASTELLSERA	1	1	2
108	25	LLEIDA	072	CERVERA	0	2	2
108	25	LLEIDA	073	CERVIA DE LES GARRIGUES	0	1	1
108	25	LLEIDA	079	CUBELLS	1	1	2
108	25	LLEIDA	081	ESPLUGA CALBA (L')	1	0	1
108	25	LLEIDA	087	ESTERRI DE CARDOS	0	1	1
108	25	LLEIDA	099	GOLMES	1	2	3
108	25	LLEIDA	100	GOSOL	3	1	4
108	25	LLEIDA	101	GRANADELLA (LA)	1	1	2
108	25	LLEIDA	102	GRANJA D'ESCARP (LA)	1	0	1
108	25	LLEIDA	109	GUIMERA	0	1	1
108	25	LLEIDA	115	ISONA I CONCA DELLA	1	0	1
108	25	LLEIDA	118	JUNCOSA	1	0	1
108	25	LLEIDA	120	LLEIDA	25	33	58
108	25	LLEIDA	122	LINYOLA	1	0	1
108	25	LLEIDA	138	MONTGAI	2	0	2
108	25	LLEIDA	149	OLIANA	5	1	6
108	25	LLEIDA	152	OLUGES (LES)	1	0	1
108	25	LLEIDA	167	PINOS	1	0	1
108	25	LLEIDA	168	POAL (EL)	1	1	2
108	25	LLEIDA	171	POBLA DE SEGUR (LA)	1	0	1
108	25	LLEIDA	172	PONTS	1	0	1
108	25	LLEIDA	173	PONT DE SUERT (EL)	6	6	12
108	25	LLEIDA	175	PRATS I SANSOR	0	1	1
108	25	LLEIDA	180	PUIGGROS	1	0	1
108	25	LLEIDA	183	RIALP	1	1	2

Cod. País	Cod. prov. naix.	Província naixement	Cod. mun. naix.	Municipi naixement	Dones	Homes	Total
108	25	LLEIDA	191	SANAUJA	0	1	1
108	25	LLEIDA	192	SANT GUIM DE FREIXENET	1	0	1
108	25	LLEIDA	193	SANT LLORENÇ DE MORUNYS	0	1	1
108	25	LLEIDA	196	SANT ESTEVE DE LA SARGA	0	1	1
108	25	LLEIDA	201	SARROCA DE BELLERA	0	1	1
108	25	LLEIDA	203	SEU D'URGELL (LA)	4	11	15
108	25	LLEIDA	204	SEROS	1	0	1
108	25	LLEIDA	207	SOLSONA	4	3	7
108	25	LLEIDA	209	SORT	0	1	1
108	25	LLEIDA	217	TARREGA	6	3	9
108	25	LLEIDA	225	TORNABOUS	0	2	2
108	25	LLEIDA	226	TORREBESSES	0	2	2
108	25	LLEIDA	230	TORREGROSSA	0	1	1
108	25	LLEIDA	232	TORRES DE SEGRE	3	0	3
108	25	LLEIDA	234	TREMP	3	0	3
108	25	LLEIDA	238	VALLBONA DE LES MONGES	1	0	1
108	25	LLEIDA	243	VIELHA E MIJARAN	0	2	2
108	25	LLEIDA	248	VILANOVA DE BELLPUIG	1	0	1
108	25	LLEIDA	255	VINAIXA	0	1	1
108	25	LLEIDA	902	SANT MARTI DE RIUCORB	1	0	1
108	25	LLEIDA	905	RIBERA D'ONDARA	2	1	3
108	26	RIOJA, LA	018	ARNEDO	1	0	1
108	26	RIOJA, LA	036	CALAHORRA	3	0	3
108	26	RIOJA, LA	071	HARO	0	1	1
108	26	RIOJA, LA	089	LOGRONO	1	3	4
108	26	RIOJA, LA	140	SANTURDE	0	1	1
108	26	RIOJA, LA	146	SOTO EN CAMEROS	0	1	1
108	27	LUGO	003	ANTAS DE ULLA	1	0	1
108	27	LUGO	004	BALEIRA	1	0	1
108	27	LUGO	012	CERVANTES	0	1	1
108	27	LUGO	014	CORGO (O)	1	0	1
108	27	LUGO	018	FONSAGRADA (A)	1	0	1
108	27	LUGO	026	LANCARA	1	0	1
108	27	LUGO	028	LUGO	2	0	2
108	27	LUGO	031	MONFORTE DE LEMOS	4	2	6
108	27	LUGO	033	MURAS	2	0	2
108	27	LUGO	034	NAVIA DE SUARNA	1	0	1
108	27	LUGO	056	RABADE	1	0	1
108	27	LUGO	057	SARRIA	0	1	1
108	27	LUGO	058	SAVINAO (O)	2	0	2
108	27	LUGO	059	SOBER	0	1	1
108	27	LUGO	065	VILLALBA	0	1	1
108	27	LUGO	901	BARALLA	1	0	1
108	28	MADRID	007	ALCORCON	0	1	1
108	28	MADRID	013	ARANJUEZ	2	0	2
108	28	MADRID	025	BREA DE TAJO	2	5	7
108	28	MADRID	037	CENICIENTOS	1	0	1
108	28	MADRID	074	LEGANES	1	0	1
108	28	MADRID	079	MADRID	43	34	77
108	28	MADRID	085	MIRAFLORES DE LA SIERRA	1	0	1
108	28	MADRID	104	PARACUELLOS DE JARAMA	0	1	1
108	28	MADRID	115	POZUELO DE ALARCON	0	1	1
108	29	MALAGA	001	ALAMEDA	5	6	11
108	29	MALAGA	002	ALCAUCIN	3	2	5
108	29	MALAGA	010	ALMARGEN	2	2	4
108	29	MALAGA	012	ALORA	1	0	1
108	29	MALAGA	015	ANTEQUERA	35	23	58
108	29	MALAGA	017	ARCHIDONA	11	15	26
108	29	MALAGA	018	ARDALES	0	1	1
108	29	MALAGA	019	ARENAS	0	1	1
108	29	MALAGA	026	BENAMARGOSA	5	1	6
108	29	MALAGA	032	CAMPILLOS	3	1	4
108	29	MALAGA	033	CANILLAS DE ACEITUNO	1	1	2
108	29	MALAGA	035	CANETE LA REAL	0	1	1
108	29	MALAGA	043	COLMENAR	0	1	1
108	29	MALAGA	044	COMARES	0	1	1
108	29	MALAGA	045	COMPETA	1	0	1
108	29	MALAGA	047	CUEVAS BAJAS	3	1	4
108	29	MALAGA	049	CUEVAS DE SAN MARCOS	1	0	1
108	29	MALAGA	050	CUTAR	1	0	1
108	29	MALAGA	051	ESTEPONA	0	1	1
108	29	MALAGA	053	FRIGILIANA	1	0	1
108	29	MALAGA	059	HUMILLADERO	4	3	7
108	29	MALAGA	063	JIMERA DE LIBAR	1	0	1
108	29	MALAGA	064	JUBRIQUE	5	3	8
108	29	MALAGA	067	MALAGA	32	24	56
108	29	MALAGA	068	MANILVA	1	0	1
108	29	MALAGA	069	MARBELLA	1	1	2
108	29	MALAGA	072	MOLLINA	1	0	1
108	29	MALAGA	079	PERIANA	4	2	6
108	29	MALAGA	083	RIOGORDO	0	1	1
108	29	MALAGA	084	RONDA	1	1	2
108	29	MALAGA	088	SIERRA DE YEGUAS	6	4	10
108	29	MALAGA	094	VELEZ-MALAGA	6	3	9
108	29	MALAGA	095	VILLANUEVA DE ALGAIAS	12	7	19
108	29	MALAGA	096	VILLANUEVA DEL ROSARIO	3	3	6
108	29	MALAGA	097	VILLANUEVA DEL TRABUCO	2	0	2
108	29	MALAGA	098	VILLANUEVA DE TAPIA	0	1	1
108	29	MALAGA	099	VINUELA	17	22	39
108	30	MURCIA	003	AGUILAS	1	1	2
108	30	MURCIA	005	ALCANTARILLA	0	1	1
108	30	MURCIA	007	ALGUAZAS	1	0	1
108	30	MURCIA	008	ALHAMA DE MURCIA	2	0	2
108	30	MURCIA	009	ARCHENA	4	3	7

Cod. País	Cod. prov. naix.	Província naixement	Cod. mun. naix.	Municipi naixement	Dones	Homes	Total
108	30	MURCIA	013	CALASPARRA	3	1	4
108	30	MURCIA	015	CARAVACA DE LA CRUZ	4	2	6
108	30	MURCIA	016	CARTAGENA	11	3	14
108	30	MURCIA	017	CEHEGIN	0	1	1
108	30	MURCIA	018	CEUTI	5	7	12
108	30	MURCIA	019	CIEZA	0	1	1
108	30	MURCIA	021	FUENTE-ALAMO	2	0	2
108	30	MURCIA	022	JUMILLA	1	1	2
108	30	MURCIA	024	LORCA	3	5	8
108	30	MURCIA	026	MAZARRON	0	2	2
108	30	MURCIA	027	MOLINA DE SEGURA	1	3	4
108	30	MURCIA	028	MORATALLA	1	0	1
108	30	MURCIA	030	MURCIA	26	19	45
108	30	MURCIA	033	PUERTO-LUMBRERAS	2	0	2
108	30	MURCIA	037	TORRE-PACHECO	1	1	2
108	30	MURCIA	038	TORRES DE COTILLAS (LAS)	0	1	1
108	30	MURCIA	039	TOTANA	1	2	3
108	30	MURCIA	040	ULEA	1	1	2
108	30	MURCIA	041	UNION (LA)	9	3	12
108	30	MURCIA	043	YECLA	1	0	1
108	30	MURCIA	901	SANTOMERA	6	4	10
108	31	NAVARRA	006	ABLITAS	1	0	1
108	31	NAVARRA	032	ARGUEDAS	1	0	1
108	31	NAVARRA	061	BUSTO (EL)	1	0	1
108	31	NAVARRA	097	ESTELLA	0	1	1
108	31	NAVARRA	185	OCHAGAVIA	1	0	1
108	31	NAVARRA	201	PAMPLONA	2	3	5
108	31	NAVARRA	208	RIBAFORADA	0	1	1
108	31	NAVARRA	232	TUDELA	1	0	1
108	32	ORENSE	017	CARBALLEDA	0	1	1
108	32	ORENSE	019	CARBALLINO (O)	1	1	2
108	32	ORENSE	020	CARTELE	1	1	2
108	32	ORENSE	023	CASTRO CALDELAS	0	1	1
108	32	ORENSE	028	CUALEDRO	2	3	5
108	32	ORENSE	032	XINZO DE LIMIA	0	1	1
108	32	ORENSE	043	MACEDA	0	1	1
108	32	ORENSE	045	MASIDE	0	1	1
108	32	ORENSE	050	MONTERREI	1	0	1
108	32	ORENSE	054	OURENSE	3	1	4
108	32	ORENSE	068	RAMIRAS	0	1	1
108	32	ORENSE	083	VEIGA (A)	1	0	1
108	32	ORENSE	085	VERIN	0	1	1
108	32	ORENSE	087	VILAMARIN	1	0	1
108	33	ASTURIAS	004	AVILES	0	1	1
108	33	ASTURIAS	023	FRANCO (EL)	1	0	1
108	33	ASTURIAS	024	GIJON	5	0	5
108	33	ASTURIAS	032	LAVIANA	1	0	1
108	33	ASTURIAS	033	LENA	0	1	1
108	33	ASTURIAS	037	MIERES DEL CAMINO	1	0	1
108	33	ASTURIAS	044	OVIEDO	3	3	6
108	33	ASTURIAS	060	SAN MARTIN DEL REY AURELI	1	0	1
108	33	ASTURIAS	076	VILLAVICIOSA	0	1	1
108	34	PALENCIA	012	ANTIGUEDAD	0	1	1
108	34	PALENCIA	055	CERVATOS DE LA CUEZA	1	0	1
108	34	PALENCIA	072	FRECHILLA	1	0	1
108	34	PALENCIA	080	GUARDO	1	0	1
108	34	PALENCIA	087	HORNILLOS DE CERRATO	1	0	1
108	34	PALENCIA	102	MAZARIEGOS	0	1	1
108	34	PALENCIA	120	PALENCIA	1	0	1
108	34	PALENCIA	151	RESPENDE DE LA PENA	1	0	1
108	35	LES PALMES	001	AGAETE	1	0	1
108	35	LES PALMES	002	AGUMES	1	0	1
108	35	LES PALMES	009	GALDAR	2	0	2
108	35	LES PALMES	016	PALMAS DE GRAN CANARIA (L)	6	4	10
108	35	LES PALMES	017	PUERTO DEL ROSARIO	0	2	2
108	35	LES PALMES	022	SANTA LUCIA	0	1	1
108	36	PONTEVEDRA	022	GROVE (O)	1	0	1
108	36	PONTEVEDRA	029	MOANA	1	0	1
108	36	PONTEVEDRA	038	PONTEVEDRA	2	3	5
108	36	PONTEVEDRA	047	RODEIRO	2	0	2
108	36	PONTEVEDRA	052	SILLEDA	0	2	2
108	36	PONTEVEDRA	054	TOMINO	1	4	5
108	36	PONTEVEDRA	055	TUI	1	0	1
108	36	PONTEVEDRA	057	VIGO	1	3	4
108	37	SALAMANCA	001	ABUSEJO	0	1	1
108	37	SALAMANCA	008	ALBA DE TORMES	0	1	1
108	37	SALAMANCA	010	ALBERCA (LA)	0	1	1
108	37	SALAMANCA	040	BARBADILLO	1	0	1
108	37	SALAMANCA	046	BEJAR	2	3	5
108	37	SALAMANCA	089	CASAFRANCA	0	1	1
108	37	SALAMANCA	107	CIUDAD-RODRIGO	2	2	4
108	37	SALAMANCA	127	ESPEJA	0	1	1
108	37	SALAMANCA	135	FUENTE DE SAN ESTEBAN (LA)	0	1	1
108	37	SALAMANCA	179	MANCERA DE ABAJO	1	0	1
108	37	SALAMANCA	199	MONSAGRO	1	0	1
108	37	SALAMANCA	248	PERALEJOS DE ABAJO	0	1	1
108	37	SALAMANCA	274	SALAMANCA	2	3	5
108	37	SALAMANCA	277	SALVATIERRA DE TORMES	0	1	1
108	37	SALAMANCA	305	SEQUEROS	1	0	1
108	37	SALAMANCA	355	VILLANUEVA DEL CONDE	0	1	1
108	37	SALAMANCA	356	VILLAR DE ARGANAN	1	0	1
108	38	SANTA CRUZ TENERIFE	001	ADEJE	0	1	1
108	38	SANTA CRUZ TENERIFE	013	FRONTERA	1	0	1
108	38	SANTA CRUZ TENERIFE	022	ICOD DE LOS VINOS	1	1	2

Cod. País	Cod. prov. naix.	Província naixement	Cod. mun. naix.	Municipi naixement	Dones	Homes	Total
108	38	SANTA CRUZ TENERIFE	023	LAGUNA (LA)	1	0	1
108	38	SANTA CRUZ TENERIFE	026	OROTAVA (LA)	0	1	1
108	38	SANTA CRUZ TENERIFE	028	PUERTO DE LA CRUZ	2	0	2
108	38	SANTA CRUZ TENERIFE	038	SANTA CRUZ DE TENERIFE	2	1	3
108	38	SANTA CRUZ TENERIFE	046	TEGUESTE	1	0	1
108	38	SANTA CRUZ TENERIFE	052	VILAFLORES	1	0	1
108	39	CANTABRIA	009	BARCENA DE CICERO	1	0	1
108	39	CANTABRIA	032	HERMANDAD DE CAMPOO DE SU	1	0	1
108	39	CANTABRIA	060	REOCIN	0	1	1
108	39	CANTABRIA	075	SANTANDER	3	3	6
108	39	CANTABRIA	087	TORRELAVEGA	0	1	1
108	39	CANTABRIA	092	VALDEOLEA	1	0	1
108	39	CANTABRIA	102	VOTO	1	0	1
108	40	SEGOVIA	012	ALDEA REAL	0	1	1
108	40	SEGOVIA	069	DONHIERRO	1	0	1
108	40	SEGOVIA	076	ESPINAR (EL)	0	1	1
108	40	SEGOVIA	088	FUENTERREBOLLO	0	1	1
108	40	SEGOVIA	136	MUNOVEROS	0	1	1
108	40	SEGOVIA	194	SEGOVIA	3	0	3
108	41	SEVILLA	001	AGUADULCE	2	0	2
108	41	SEVILLA	004	ALCALA DE GUADAIRA	1	0	1
108	41	SEVILLA	005	ALCALA DEL RIO	2	0	2
108	41	SEVILLA	007	ALGABA (LA)	0	1	1
108	41	SEVILLA	008	ALGAMITAS	1	1	2
108	41	SEVILLA	019	BURGUILLAS	1	0	1
108	41	SEVILLA	021	CAMAS	1	0	1
108	41	SEVILLA	022	CAMPANA (LA)	0	1	1
108	41	SEVILLA	023	CANTILLANA	1	2	3
108	41	SEVILLA	024	CARMONA	2	2	4
108	41	SEVILLA	025	CARRION DE LOS CESPEDES	0	1	1
108	41	SEVILLA	027	CASTILBLANCO DE LOS ARROY	8	3	11
108	41	SEVILLA	037	CORRALES (LOS)	6	5	11
108	41	SEVILLA	038	DOS HERMANAS	0	1	1
108	41	SEVILLA	039	ECIJA	1	4	5
108	41	SEVILLA	041	ESTEPA	2	0	2
108	41	SEVILLA	042	FUENTES DE ANDALUCIA	1	2	3
108	41	SEVILLA	052	LANTEJUELA (LA)	1	0	1
108	41	SEVILLA	055	LORA DEL RIO	6	2	8
108	41	SEVILLA	058	MAIRENA DEL ALCOR	0	2	2
108	41	SEVILLA	060	MARCHENA	0	1	1
108	41	SEVILLA	061	MARINALEDA	2	3	5
108	41	SEVILLA	062	MARTIN DE LA JARA	3	3	6
108	41	SEVILLA	065	MORON DE LA FRONTERA	3	5	8
108	41	SEVILLA	066	NAVAS DE LA CONCEPCION (L)	1	1	2
108	41	SEVILLA	068	OSUNA	1	2	3
108	41	SEVILLA	069	PALACIOS Y VILLAFRANCA (L)	1	1	2
108	41	SEVILLA	071	PARADAS	1	0	1
108	41	SEVILLA	074	PENAFLORES	0	1	1
108	41	SEVILLA	076	PRUNA	0	1	1
108	41	SEVILLA	077	PUEBLA DE CAZALLA (LA)	2	2	4
108	41	SEVILLA	079	PUEBLA DEL RIO (LA)	1	1	2
108	41	SEVILLA	081	RINCONADA (LA)	1	4	5
108	41	SEVILLA	082	RODA DE ANDALUCIA (LA)	2	1	3
108	41	SEVILLA	084	RUBIO (EL)	0	2	2
108	41	SEVILLA	086	SAN JUAN DE AZNALFARACHE	1	0	1
108	41	SEVILLA	087	SANLUCAR LA MAYOR	1	0	1
108	41	SEVILLA	088	SAN NICOLAS DEL PUERTO	1	0	1
108	41	SEVILLA	090	SAUCEJO (EL)	4	0	4
108	41	SEVILLA	091	SEVILLA	20	14	34
108	41	SEVILLA	092	TOCINA	2	1	3
108	41	SEVILLA	093	TOMARES	1	0	1
108	41	SEVILLA	095	UTRERA	2	3	5
108	41	SEVILLA	100	VILLANUEVA DE SAN JUAN	0	1	1
108	42	SORIA	004	AGREDA	2	0	2
108	42	SORIA	029	BARAONA	0	1	1
108	42	SORIA	035	BERLANGA DE DUERO	2	0	2
108	42	SORIA	043	BURGO DE OSMÁ-CIUDAD DE O	0	1	1
108	42	SORIA	059	CENTENERA DE ANDALUZ	1	0	1
108	42	SORIA	094	GARRAY	1	0	1
108	42	SORIA	113	MEDINACELI	2	0	2
108	42	SORIA	134	OLVEGA	0	1	1
108	42	SORIA	173	SORIA	5	2	7
108	42	SORIA	181	TARDELCUENDE	1	0	1
108	42	SORIA	195	VALDENEBRO	0	1	1
108	43	TARRAGONA	001	VENDRELL	1	0	1
108	43	TARRAGONA	014	AMPOSTA	3	2	5
108	43	TARRAGONA	017	ARGENTERA (L')	1	1	2
108	43	TARRAGONA	019	ASCO	1	0	1
108	43	TARRAGONA	021	BARBERA DE LA CONCA	0	1	1
108	43	TARRAGONA	025	BENIFALLET	2	3	5
108	43	TARRAGONA	027	BISBAL DE FALSET (LA)	1	0	1
108	43	TARRAGONA	028	BISBAL DEL PENEDES (LA)	0	1	1
108	43	TARRAGONA	030	BONASTRE	0	1	1
108	43	TARRAGONA	032	BOT	2	1	3
108	43	TARRAGONA	033	BOTARELL	0	1	1
108	43	TARRAGONA	037	CALAFELL	1	0	1
108	43	TARRAGONA	038	CAMBRILS	1	4	5
108	43	TARRAGONA	042	CASTELLVELL DEL CAMP	1	0	1
108	43	TARRAGONA	044	SENIA (LA)	0	1	1
108	43	TARRAGONA	048	CORBERA D'EBRE	0	1	1
108	43	TARRAGONA	056	FATARELLA (LA)	1	0	1
108	43	TARRAGONA	060	FLIX	2	5	7
108	43	TARRAGONA	074	LLORENÇ DEL PENEDES	2	0	2
108	43	TARRAGONA	079	MASLLORENÇ	0	1	1

Cod. País	Cod. prov. naix.	Província naixement	Cod. mun. naix.	Municipi naixement	Dones	Homes	Total
108	43	TARRAGONA	082	MASROIG (EL)	0	1	1
108	43	TARRAGONA	084	MIRAVET	1	0	1
108	43	TARRAGONA	088	MONTBRIO DEL CAMP	2	0	2
108	43	TARRAGONA	093	MORA D'EBRE	0	1	1
108	43	TARRAGONA	110	POBLA DE MASSALUCA (LA)	2	0	2
108	43	TARRAGONA	113	PONT D'ARMENTERA (EL)	0	1	1
108	43	TARRAGONA	118	PRATDIP	1	0	1
108	43	TARRAGONA	123	REUS	10	11	21
108	43	TARRAGONA	124	RIBA (LA)	2	0	2
108	43	TARRAGONA	125	RIBA-ROJA D'EBRE	1	0	1
108	43	TARRAGONA	131	RODA DE BARA	0	1	1
108	43	TARRAGONA	133	ROQUETES	0	1	1
108	43	TARRAGONA	136	SANT CARLES DE LA RAPITA	2	0	2
108	43	TARRAGONA	139	SANTA COLOMA DE QUERALT	1	0	1
108	43	TARRAGONA	140	SANTA OLIVA	1	0	1
108	43	TARRAGONA	142	SARRAL	3	0	3
108	43	TARRAGONA	148	TARRAGONA	13	16	29
108	43	TARRAGONA	152	TORRE DE L'ESPANYOL (LA)	0	1	1
108	43	TARRAGONA	153	TORREDEMBARRA	1	1	2
108	43	TARRAGONA	155	TORTOSA	6	6	12
108	43	TARRAGONA	156	ULLDECONA	0	1	1
108	43	TARRAGONA	161	VALLS	0	4	4
108	43	TARRAGONA	163	VENDRELL (EL)	7	0	7
108	43	TARRAGONA	171	VILA-SECA	1	0	1
108	43	TARRAGONA	175	VILALBA DELS ARCS	1	0	1
108	43	TARRAGONA	904	ALDEA (L')	1	1	2
108	44	TEROL	005	AGUILAR DEL ALFAMBRA	1	0	1
108	44	TEROL	007	ALBA	1	0	1
108	44	TEROL	008	ALBALATE DEL ARZOBISPO	1	0	1
108	44	TEROL	013	ALCANIZ	0	2	2
108	44	TEROL	022	ALLOZA	0	1	1
108	44	TEROL	025	ANDORRA	2	2	4
108	44	TEROL	029	ARINO	0	1	1
108	44	TEROL	037	BECEITE	1	0	1
108	44	TEROL	042	BLANCAS	1	0	1
108	44	TEROL	044	BORDON	1	0	1
108	44	TEROL	049	CALACEITE	1	0	1
108	44	TEROL	050	CALAMOCHA	3	2	5
108	44	TEROL	053	CAMANAS	0	1	1
108	44	TEROL	071	CASTELLOTE	1	0	1
108	44	TEROL	074	CEDRILLAS	1	0	1
108	44	TEROL	085	COSA	1	0	1
108	44	TEROL	100	ESTERCUEL	0	1	1
108	44	TEROL	113	FUENTES DE RUBIELOS	0	1	1
108	44	TEROL	122	HIJAR	1	0	1
108	44	TEROL	124	HOZ DE LA VIEJA (LA)	1	0	1
108	44	TEROL	143	MANZANERA	0	1	1
108	44	TEROL	145	MAS DE LAS MATAS	0	1	1
108	44	TEROL	154	MONROYO	0	1	1
108	44	TEROL	158	MORA DE RUBIELOS	1	0	1
108	44	TEROL	159	MOSCARDON	1	0	1
108	44	TEROL	169	OJOS NEGROS	1	0	1
108	44	TEROL	172	OLIEE	0	1	1
108	44	TEROL	190	POZUEL DEL CAMPO	0	1	1
108	44	TEROL	207	SAN MARTIN DEL RIO	1	1	2
108	44	TEROL	216	TERUEL	4	2	6
108	44	TEROL	217	TORIL Y MASEGOSO	1	1	2
108	44	TEROL	246	VALDEROBRES	0	1	1
108	44	TEROL	263	VILLASTAR	0	1	1
108	44	TEROL	267	VIVEL DEL RIO MARTIN	1	0	1
108	45	TOLEDO	009	ALDEANUEVA DE BARBARROYA	0	1	1
108	45	TOLEDO	059	DOSBARRIOS	1	0	1
108	45	TOLEDO	074	HINOJOSA DE SAN VICENTE	0	1	1
108	45	TOLEDO	109	NAVAHERMOSA	0	1	1
108	45	TOLEDO	119	NUMANCIA DE LA SAGRA	0	1	1
108	45	TOLEDO	142	QUINTANAR DE LA ORDEN	1	0	1
108	45	TOLEDO	165	TALAVERA DE LA REINA	1	0	1
108	45	TOLEDO	168	TOLEDO	4	2	6
108	45	TOLEDO	173	TORRIJOS	0	1	1
108	45	TOLEDO	177	URDA	1	0	1
108	45	TOLEDO	179	VALDEVERDEJA	1	1	2
108	45	TOLEDO	180	VALMOJADO	0	1	1
108	46	VALENCIA	001	ADEMUZ	1	0	1
108	46	VALENCIA	005	ALAQVAS	1	0	1
108	46	VALENCIA	008	ALBALAT DE LA RIBERA	0	1	1
108	46	VALENCIA	016	ALCANTERA DE XUQUER	1	0	1
108	46	VALENCIA	021	ALDAIA	1	0	1
108	46	VALENCIA	039	ANNA	0	1	1
108	46	VALENCIA	042	AIELO DE MALFERIT	0	1	1
108	46	VALENCIA	044	AYORA	1	0	1
108	46	VALENCIA	071	BICORP	0	1	1
108	46	VALENCIA	077	BUNOL	0	1	1
108	46	VALENCIA	087	CASAS ALTAS	1	0	1
108	46	VALENCIA	108	CHERA	1	0	1
108	46	VALENCIA	112	CHULLILLA	2	0	2
108	46	VALENCIA	118	ENGUERA	2	0	2
108	46	VALENCIA	131	GANDIA	4	2	6
108	46	VALENCIA	139	GUADASUAR	1	0	1
108	46	VALENCIA	145	XATIVA	2	0	2
108	46	VALENCIA	169	MISLATA	0	1	1
108	46	VALENCIA	181	OLIVA	0	1	1
108	46	VALENCIA	204	PUIG	1	0	1
108	46	VALENCIA	205	PUÇOL	1	0	1
108	46	VALENCIA	244	TORRENT	1	2	3

Cod. País	Cod. prov. naix.	Província naixement	Cod. mun. naix.	Municipi naixement	Dones	Homes	Total
108	46	VALENCIA	250	VALENCIA	16	7	23
108	47	VALLADOLID	011	ATAQUINES	0	1	1
108	47	VALLADOLID	046	CASTROPONCE	1	0	1
108	47	VALLADOLID	084	MAYORGA	0	1	1
108	47	VALLADOLID	085	MEDINA DEL CAMPO	0	2	2
108	47	VALLADOLID	105	OLMOS DE ESGUEVA	1	0	1
108	47	VALLADOLID	114	PENAFIEL	2	0	2
108	47	VALLADOLID	143	SAN LLORENTE	1	0	1
108	47	VALLADOLID	175	TUDELA DE DUERO	1	0	1
108	47	VALLADOLID	186	VALLADOLID	8	2	10
108	47	VALLADOLID	212	VILLALBA DE LOS ALCORES	1	0	1
108	48	BISCAIA	003	AMOREBIETA-ECHANO	0	1	1
108	48	BISCAIA	013	BARAKALDO	2	1	3
108	48	BISCAIA	016	BERANGO	1	0	1
108	48	BISCAIA	017	BERMEO	1	0	1
108	48	BISCAIA	020	BILBAO	8	3	11
108	48	BISCAIA	027	DURANGO	0	1	1
108	48	BISCAIA	032	ELORRIO	1	0	1
108	48	BISCAIA	044	GETXO	1	0	1
108	48	BISCAIA	078	PORTUGALETE	2	0	2
108	48	BISCAIA	082	SANTURTZI	1	0	1
108	48	BISCAIA	096	ZALLA	1	0	1
108	49	ZAMORA	076	FRESNO DE LA RIBERA	1	0	1
108	49	ZAMORA	090	GEMA	1	0	1
108	49	ZAMORA	098	LOSACINO	1	0	1
108	49	ZAMORA	166	PUEBLA DE SANABRIA	2	0	2
108	49	ZAMORA	181	ROSINOS DE LA REQUEJADA	1	0	1
108	49	ZAMORA	206	SANTIBANEZ DE VIDRIALES	0	1	1
108	49	ZAMORA	238	VILLABRAZARO	0	1	1
108	49	ZAMORA	257	VILLANUEVA DE AZOAGUE	0	1	1
108	49	ZAMORA	275	ZAMORA	3	4	7
108	50	SARAGOSSA	014	ALCALA DE MONCAYO	1	0	1
108	50	SARAGOSSA	034	ARIZA	0	1	1
108	50	SARAGOSSA	037	ATEA	1	1	2
108	50	SARAGOSSA	038	ATECA	0	1	1
108	50	SARAGOSSA	044	BARDALLUR	1	0	1
108	50	SARAGOSSA	045	BELCHITE	0	1	1
108	50	SARAGOSSA	067	CALATAYUD	2	0	2
108	50	SARAGOSSA	074	CASPE	0	2	2
108	50	SARAGOSSA	095	EJEJA DE LOS CABALLEROS	1	1	2
108	50	SARAGOSSA	101	ESCATRON	0	1	1
108	50	SARAGOSSA	106	FAYOS (LOS)	1	0	1
108	50	SARAGOSSA	126	ILLUECA	0	1	1
108	50	SARAGOSSA	129	JARABA	0	1	1
108	50	SARAGOSSA	150	LUMPIAQUE	1	0	1
108	50	SARAGOSSA	160	MALLEN	1	0	1
108	50	SARAGOSSA	165	MEQUINENZA	3	4	7
108	50	SARAGOSSA	181	MUEL	0	1	1
108	50	SARAGOSSA	189	NONASPE	1	0	1
108	50	SARAGOSSA	236	SANTA CRUZ DE GRIO	1	3	4
108	50	SARAGOSSA	240	SASTAGO	0	1	1
108	50	SARAGOSSA	250	TALAMANTES	0	1	1
108	50	SARAGOSSA	252	TAUSTE	0	1	1
108	50	SARAGOSSA	256	TORRALBA DE LOS FRAILES	0	1	1
108	50	SARAGOSSA	263	TORRIJO DE LA CANADA	0	1	1
108	50	SARAGOSSA	267	UNCASTILLO	1	0	1
108	50	SARAGOSSA	297	ZARAGOZA	23	13	36
108	51	CEUTA	001	CEUTA	4	3	7
108	52	MELILLA	001	MELILLA	8	3	11
TOTAL MUNICIPIS ESPANYOLS					11.582	11.482	23.064
101	66	ALBANIA	001	KOSOVO	0	1	1
102	66	AUSTRIA	005	VOCKLABRUCK	0	1	1
102	66	AUSTRIA	042	SALZBUG	0	1	1
103	66	BELGICA	002	VILVOORDE	1	0	1
103	66	BELGICA	003	AMBERES	1	0	1
103	66	BELGICA	005	LIEJA	0	1	1
103	66	BELGICA	006	BRUGGE	1	0	1
103	66	BELGICA	008	BORDERHOUT	1	0	1
103	66	BELGICA	010	LEUVEN	0	1	1
103	66	BELGICA	011	LOVAINA	1	1	2
103	66	BELGICA	XXX	BELGICA	7	5	12
104	66	BULGARIA	002	VRATSA	1	3	4
104	66	BULGARIA	004	PAZARDZHIK-BGR	0	1	1
104	66	BULGARIA	005	MEZDRA	2	1	3
104	66	BULGARIA	006	SELANOVTSI	0	1	1
104	66	BULGARIA	008	SOFIA	0	1	1
104	66	BULGARIA	022	SMOLYAN	1	1	2
104	66	BULGARIA	008	SOFIA	1	1	2
104	66	BULGARIA	009	ASENOVGRAD	1	0	1
104	66	BULGARIA	010	TARGOVISHTTE	1	0	1
104	66	BULGARIA	014	RUSE	0	2	2
104	66	BULGARIA	015	PLEVEN-BGR	1	0	1
104	66	BULGARIA	021	SLIVEN	1	2	3
104	66	BULGARIA	023	VARNA	1	0	1
104	66	BULGARIA	XXX	BULGARIA	6	0	6
105	66	TXECOSLOVAQUIA	001	PRAGA	1	0	1
109	66	FINLANDIA	001	HELSINKI	1	1	2
109	66	FINLANDIA	004	SUOMI	0	1	1
110	66	FRANÇA	007	ISSOIRE	0	1	1
110	66	FRANÇA	009	SOISSONS	1	0	1
110	66	FRANÇA	011	PARIS	0	1	1
110	66	FRANÇA	013	MULHOUSE	0	1	1

Cod. País	Cod. prov. naix.	Província naixement	Cod. mun. naix.	Municipi naixement	Dones	Homes	Total
110	66	FRANÇA	020	CHATEAUROUX	1	0	1
110	66	FRANÇA	021	SAINT CHAMOND	1	0	1
110	66	FRANÇA	023	TRONCHE	1	0	1
110	66	FRANÇA	024	ALES	0	1	1
110	66	FRANÇA	025	VALOGNES	1	0	1
110	66	FRANÇA	028	PAMIRS	1	0	1
110	66	FRANÇA	029	BROVILLA	0	1	1
110	66	FRANÇA	031	NANTES	1	0	1
110	66	FRANÇA	033	ARGENTEUIL	0	1	1
110	66	FRANÇA	039	MONTPELLIER	0	1	1
110	66	FRANÇA	040	PERPIGNAN	0	1	1
110	66	FRANÇA	041	FONTALIER	0	1	1
110	66	FRANÇA	043	LATTIES	1	0	1
110	66	FRANÇA	044	AMBILLY	1	0	1
110	66	FRANÇA	046	SAINT-DENIS	2	0	2
110	66	FRANÇA	047	VERSALLES	1	0	1
110	66	FRANÇA	048	CROIX NORD	1	0	1
110	66	FRANÇA	049	BAHO	0	1	1
110	66	FRANÇA	050	LONGJUMEAU	1	0	1
110	66	FRANÇA	052	TOULON	0	1	1
110	66	FRANÇA	061	NIMES	0	1	1
110	66	FRANÇA	062	PEAGE	1	0	1
110	66	FRANÇA	064	CARMALIX	1	0	1
110	66	FRANÇA	065	SAINT-GERMAIN-EN-LAYE	0	1	1
110	66	FRANÇA	066	FREJUS VAR	1	0	1
110	66	FRANÇA	XXX	FRANÇA	25	20	45
111	66	GRÈCIA	003	ATENES	1	0	1
112	66	HONGRIA	002	BUDAPEST	1	1	2
113	66	IRLANDA	002	GALWAY	1	0	1
113	66	IRLANDA	003	DUBLIN	0	1	1
113	66	IRLANDA	004	ARMAGH	0	1	1
115	66	ITALIA	003	MILAN	1	1	2
115	66	ITALIA	005	ROMA	0	3	3
115	66	ITALIA	006	BRESCIA	1	0	1
115	66	ITALIA	009	LIVORNO	0	1	1
115	66	ITALIA	010	TORINO	0	1	1
115	66	ITALIA	013	ORSERA	0	1	1
115	66	ITALIA	014	GIMINO	1	0	1
115	66	ITALIA	018	LECCO	0	1	1
115	66	ITALIA	019	PUGLIA	0	1	1
115	66	ITALIA	020	VOGHERA	0	1	1
115	66	ITALIA	021	DOLO	0	1	1
115	66	ITALIA	028	ALGHERO	0	1	1
115	66	ITALIA	029	PISTOIA	1	1	2
115	66	ITALIA	033	CATANIA	0	2	2
115	66	ITALIA	037	CREMONA	1	1	2
115	66	ITALIA	039	CROTONE	0	2	2
115	66	ITALIA	041	SIENA	0	1	1
115	66	ITALIA	044	VELO D'ASTCO	0	1	1
115	66	ITALIA	047	LE GAGLIANO DEL CAP	1	0	1
115	66	ITALIA	048	BOVA MARINA	0	1	1
115	66	ITALIA	053	ALBA	1	1	2
115	66	ITALIA	055	THENE	1	0	1
115	66	ITALIA	XXX	ITALIA	4	10	14
121	66	PAISOS BAIXOS	002	OLDENZAAL	0	1	1
121	66	PAISOS BAIXOS	005	VOORST	1	0	1
121	66	PAISOS BAIXOS	007	SOEST UTRECHT	0	1	1
121	66	PAISOS BAIXOS	009	ENSCHEDÉ	1	0	1
121	66	PAISOS BAIXOS	010	ZUIDWOLDE	1	0	1
121	66	PAISOS BAIXOS	XXX	PAISOS BAIXOS	4	7	11
122	66	POLONIA	005	VARSOVIA	1	0	1
122	66	POLONIA	013	WROCLAW	0	1	1
122	66	POLONIA	014	SZCZEIN	1	0	1
122	66	POLONIA	017	LUBACZOW	1	0	1
122	66	POLONIA	018	CRACOVIA	1	0	1
122	66	POLONIA	019	ZLOTORJA	1	0	1
122	66	POLONIA	020	LESZNO	1	0	1
122	66	POLONIA	XXX	POLONIA	1	0	1
123	66	PORTUGAL	004	FIGUERA DA FOZ	1	0	1
123	66	PORTUGAL	005	SERPA	1	0	1
123	66	PORTUGAL	007	LISBOA	1	0	1
123	66	PORTUGAL	011	GRUJO	0	1	1
123	66	PORTUGAL	015	PORTIMAO	0	1	1
123	66	PORTUGAL	016	GUIMARAES	1	0	1
123	66	PORTUGAL	XXX	PORTUGAL	6	4	10
124	66	ANDORRA	001	LES ESCALDES	0	2	2
124	66	ANDORRA	003	ANYOS	0	1	1
124	66	ANDORRA	XXX	ANDORRA	3	2	5
125	66	REGNE UNIT	002	LONDON	2	5	7
125	66	REGNE UNIT	006	LONG IATON	0	1	1
125	66	REGNE UNIT	007	HARTLEPOOL	0	1	1
125	66	REGNE UNIT	009	SWINDON	0	1	1
125	66	REGNE UNIT	011	BARKING	0	1	1
125	66	REGNE UNIT	017	MIDLETON	0	1	1
125	66	REGNE UNIT	018	MAPLE RIDGE	0	1	1
125	66	REGNE UNIT	019	CHICHESTER	0	1	1
125	66	REGNE UNIT	020	CROYDON	0	1	1
125	66	REGNE UNIT	021	BERMUDAS	0	1	1
125	66	REGNE UNIT	022	NOTTINGHAM	0	1	1
125	66	REGNE UNIT	023	LEICESTER	1	0	1
125	66	REGNE UNIT	XXX	REGNE UNIT	8	5	13
126	66	ALEMANYA	002	ULBERSDORF	1	0	1
126	66	ALEMANYA	003	RASTATT	1	0	1
126	66	ALEMANYA	004	KREDEMBACH	0	1	1

Cod. País	Cod. prov. naix.	Província naixement	Cod. mun. naix.	Municipi naixement	Dones	Homes	Total
126	66	ALEMANYA	006	FRANKFURT	1	1	2
126	66	ALEMANYA	007	HEINSBERG	1	0	1
126	66	ALEMANYA	009	WIESBADEN	1	0	1
126	66	ALEMANYA	012	KIEL	1	0	1
126	66	ALEMANYA	016	COLONIA	0	1	1
126	66	ALEMANYA	017	PADERRON	1	0	1
126	66	ALEMANYA	018	HANOVER	1	0	1
126	66	ALEMANYA	019	TYSKLAND	0	1	1
126	66	ALEMANYA	020	LUDWIGSBURG	1	0	1
126	66	ALEMANYA	024	STADE	1	0	1
126	66	ALEMANYA	025	DORTMUND	1	0	1
126	66	ALEMANYA	027	WUPPERTAL	1	1	2
126	66	ALEMANYA	030	BERLIN	0	1	1
126	66	ALEMANYA	036	WURZBURG	0	1	1
126	66	ALEMANYA	037	BENSHEIM	1	0	1
126	66	ALEMANYA	039	HEIDELBERG	0	1	1
126	66	ALEMANYA	040	DUSSELDORF	0	1	1
126	66	ALEMANYA	XXX	ALEMANYA	8	11	19
128	66	ROMANIA	002	PLOIESTI	2	0	2
128	66	ROMANIA	006	RESITA	4	2	6
128	66	ROMANIA	007	BOTOSANI	1	0	1
128	66	ROMANIA	008	CARAS SEVERIN	1	2	3
128	66	ROMANIA	011	SATU MARE	0	2	2
128	66	ROMANIA	012	BOCSA	2	1	3
128	66	ROMANIA	013	ORAVITA	8	8	16
128	66	ROMANIA	014	ALBA	1	0	1
128	66	ROMANIA	017	CARANSEBES	2	0	2
128	66	ROMANIA	018	TIMISOARA	1	0	1
128	66	ROMANIA	019	TICYANIU MARE	1	0	1
128	66	ROMANIA	020	CARACAL	1	0	1
128	66	ROMANIA	021	MEDGIDIA	1	0	1
128	66	ROMANIA	023	LAPUSNICU	1	0	1
128	66	ROMANIA	027	ORADEA	1	0	1
128	66	ROMANIA	028	GHIOROC	1	0	1
128	66	ROMANIA	029	ANDRASESTI	0	1	1
128	66	ROMANIA	031	SIBIU	1	0	1
128	66	ROMANIA	033	LUDUS	0	2	2
128	66	ROMANIA	034	CIMPIA TURZII	2	0	2
128	66	ROMANIA	036	TURDA	0	3	3
128	66	ROMANIA	037	CAMPIA TURZII	2	0	2
128	66	ROMANIA	040	GIURGIU	2	0	2
128	66	ROMANIA	043	VASLUI	1	0	1
128	66	ROMANIA	044	FAGARAS	0	2	2
128	66	ROMANIA	045	TRITENI DE JOS	1	0	1
128	66	ROMANIA	046	CONSTANTA	0	1	1
128	66	ROMANIA	047	BUCURESTI	0	1	1
128	66	ROMANIA	051	BARAOLT	0	1	1
128	66	ROMANIA	053	GALATI	1	0	1
128	66	ROMANIA	063	MINASTIREA	1	0	1
128	66	ROMANIA	070	MIZIL	1	0	1
128	66	ROMANIA	074	MEDIAS	1	0	1
128	66	ROMANIA	077	HAMELN	1	0	1
128	66	ROMANIA	079	BABADAG	1	0	1
128	66	ROMANIA	080	URLATI	1	0	1
128	66	ROMANIA	XXX	ROMANIA	6	7	13
132	66	SUISSA	002	BERNA	0	1	1
132	66	SUISSA	003	FRAUENFELD	1	0	1
132	66	SUISSA	004	ARBON	0	1	1
132	66	SUISSA	005	LAUSANA, VALUD	1	0	1
132	66	SUISSA	006	GINEBRA	0	1	1
132	66	SUISSA	008	BASEL	1	0	1
132	66	SUISSA	XXX	SUISSA	6	3	9
135	66	UCRAINA	001	UKR	1	2	3
135	66	UCRAINA	002	KMELNITSKIY	0	1	1
135	66	UCRAINA	003	VOLGOGRAD	1	0	1
135	66	UCRAINA	004	KIEV	1	0	1
135	66	UCRAINA	005	KERSON	0	1	1
135	66	UCRAINA	009	DONETSK	1	0	1
135	66	UCRAINA	010	IVANO FRANKYVCK	1	1	2
135	66	UCRAINA	011	YKPAIHA	0	1	1
135	66	UCRAINA	012	STANSIYA ORATOV	1	0	1
135	66	UCRAINA	013	ZAPOROZHE	1	0	1
135	66	UCRAINA	017	MYKOLAN	1	1	2
135	66	UCRAINA	018	KHERSON	1	0	1
135	66	UCRAINA	019	ZHITOMIR	1	0	1
135	66	UCRAINA	XXX	UCRAINA	7	3	10
136	66	LETONIA	001	RIGA	1	1	2
137	66	REPUBLICA MOLDOVA	002	LEOVA	0	1	1
137	66	REPUBLICA MOLDOVA	004	MOLDOVA	0	1	1
137	66	REPUBLICA MOLDOVA	006	HINCESTI	0	1	1
137	66	REPUBLICA MOLDOVA	007	TELENESTI	1	0	1
138	66	BIELORRUSIA	002	MINSK	1	0	1
139	66	GEORGIA	001	RUSTAVI	0	1	1
142	66	LITUANIA	001	KAUNAS	0	1	1
142	66	LITUANIA	XXX	LITUANIA	1	0	1
144	66	ESLOVAQUIA	001	TRNAVA	1	0	1
145	66	BOSNIA-HERZEGOVINA	001	KONJIC	1	0	1
145	66	BOSNIA-HERZEGOVINA	010	TUZLA	0	1	1
145	66	BOSNIA-HERZEGOVINA	XXX	BOSNIA-HERZEGOVINA	0	1	1
148	66	ARMENIA	001	ARM	0	2	2
148	66	ARMENIA	002	ARMENIA	3	2	5
154	66	RUSIA	003	VLADIKAVKAZ	1	0	1
154	66	RUSIA	007	SHIGRI	1	0	1
154	66	RUSIA	008	OMSK	1	0	1

Cod. País	Cod. prov. naix.	Província naixement	Cod. mun. naix.	Municipi naixement	Dones	Homes	Total
154	66	RUSIA	010	MOSCOU	1	0	1
154	66	RUSIA	012	ROSTOV DELDON	0	1	1
154	66	RUSIA	014	DZERHINSK	0	1	1
154	66	RUSIA	060	GEORGIA	0	1	1
154	66	RUSIA	061	RUSIA	4	4	8
154	66	RUSIA	063	LENINGRADO	0	1	1
154	66	RUSIA	065	KRASNOYARSK	0	1	1
154	66	RUSIA	066	DUDINKA	1	0	1
154	66	RUSIA	067	CAMAPCKAR	1	0	1
154	66	RUSIA	070	SIBERIA	1	0	1
203	66	ARGELIA	001	SAINT DENIS DU SIG- ORAN	0	1	1
203	66	ARGELIA	005	ORAN	2	0	2
210	66	CONGO	001	CONGO	0	1	1
210	66	CONGO	002	KINSHASA	1	0	1
211	66	COSTA DE MARFIL	001	ABIDJAN	1	0	1
213	66	EGIPTE	001	EL CAIRO	0	1	1
214	66	ETIOPIA	001	ETIOPIA	0	1	1
214	66	ETIOPIA	002	HUNKUTE	0	1	1
216	66	GAMBIA	001	BANJULUNDING	1	1	2
216	66	GAMBIA	005	SARE BOJO	0	1	1
217	66	GHANA	002	ACCRA	0	1	1
218	66	GUINEA	XXX	GUINEA	0	1	1
220	66	GUINEA ECUATORIAL	XXX	GUINEA ECUATORIAL	1	0	1
223	66	LIBERIA	001	MONROVIA	1	0	1
225	66	REP. MALGACHE	001	RANOVAO	0	1	1
225	66	REP. MALGACHE	002	ANDOHAPENAKA	0	1	1
227	66	MALI	002	GUENE GORE	0	1	1
227	66	MALI	003	GOMERA KAYES	0	1	1
228	66	MARROC	001	LARACHE	1	2	3
228	66	MARROC	002	EL HAJEB-MAR	1	0	1
228	66	MARROC	003	CASABLANCA	1	6	7
228	66	MARROC	004	TETUAN-MAR	2	0	2
228	66	MARROC	005	OIJDA	6	4	10
228	66	MARROC	006	KSARELKEBIR	0	1	1
228	66	MARROC	007	BOUYEFROUR	0	2	2
228	66	MARROC	008	SELOUANIE	1	0	1
228	66	MARROC	012	TANGER	5	2	7
228	66	MARROC	014	KSAR ABHAIR	0	1	1
228	66	MARROC	016	BNI CHIKER-MAR	1	0	1
228	66	MARROC	017	BENI-MELLAL	1	2	3
228	66	MARROC	019	KETEMA	1	0	1
228	66	MARROC	020	OIJDA- NAIZA	0	2	2
228	66	MARROC	021	DOUAR ZOUAYED	1	0	1
228	66	MARROC	022	MHAYA NORD	2	0	2
228	66	MARROC	024	TININ SIDI YAMANI	1	0	1
228	66	MARROC	026	ZAONIAT SIDI ISSA	0	1	1
228	66	MARROC	027	KSAR EL KBIR	0	2	2
228	66	MARROC	028	OLD NASSER	0	1	1
228	66	MARROC	031	CHEFCHAOUEN	1	0	1
228	66	MARROC	035	NADOR	7	7	14
228	66	MARROC	037	TAZA	0	2	2
228	66	MARROC	044	TETOUAN	1	1	2
228	66	MARROC	045	KENITRA	2	0	2
228	66	MARROC	046	MEKNES	2	6	8
228	66	MARROC	051	TEFERUEN	1	0	1
228	66	MARROC	052	BENI-BOUIFROUR	1	0	1
228	66	MARROC	057	MARRAKECH	1	2	3
228	66	MARROC	064	FEZ	2	1	3
228	66	MARROC	065	BENI SIDEL	1	1	2
228	66	MARROC	069	VILLA CISNEROS (SAHARA)	1	0	1
228	66	MARROC	071	BOUZNKA	1	0	1
228	66	MARROC	075	TOUISSIT	0	1	1
228	66	MARROC	076	EL BRANA	0	1	1
228	66	MARROC	077	ARHBALA	0	1	1
228	66	MARROC	078	MOULAY BOUAZZA	0	1	1
228	66	MARROC	080	TAGHAZOUT	1	0	1
228	66	MARROC	086	BOUFAKRANE	1	0	1
228	66	MARROC	089	AGHIBALA	0	1	1
228	66	MARROC	091	ALNIF	0	4	4
228	66	MARROC	092	BEN ALI TANGER	0	1	1
228	66	MARROC	095	SOUK-ARBEAA-MAR	0	1	1
228	66	MARROC	097	KAASAR SGHIR	0	1	1
228	66	MARROC	098	HSSIYA	0	1	1
228	66	MARROC	099	IKNIQUEN	0	1	1
228	66	MARROC	100	GHLIL	2	1	3
228	66	MARROC	101	ERRACHIDIA	0	1	1
228	66	MARROC	104	KHNICHET	1	0	1
228	66	MARROC	105	AIN SEBAA	1	0	1
228	66	MARROC	106	AIT EL FARSI	1	0	1
228	66	MARROC	XXX	MARROC	15	26	41
233	66	NIGER	002	UMUOLA	0	1	1
236	66	REP. SUDAFRICANA	237	JOHANESBURGO	1	1	2
239	66	SENEGAL	001	DAKAR	1	4	5
239	66	SENEGAL	002	DIANNAH BA	1	4	5
239	66	SENEGAL	004	DIOURBEL	0	1	1
239	66	SENEGAL	007	NGUEKOKH	0	1	1
239	66	SENEGAL	008	GOUNASS	0	1	1
239	66	SENEGAL	009	SINGHERE	0	1	1
239	66	SENEGAL	010	YEUMBEUL	0	1	1
239	66	SENEGAL	XXX	SENEGAL	0	2	2
241	66	SERRA LLEONA	001	SERRA LLEONA	1	0	1
248	66	TUNISIA	001	MATEUR	0	1	1
301	66	CANADA	001	KELOWNA	1	0	1
301	66	CANADA	XXX	CANADA	1	0	1

Cod. País	Cod. prov. naix.	Província naixement	Cod. mun. naix.	Municipi naixement	Dones	Homes	Total
302	66	ESTATS UNITS D'AMERICA	160	SANT JOSE (COSTA RICA)	1	0	1
302	66	ESTATS UNITS D'AMERICA	163	UTAH	0	1	1
302	66	ESTATS UNITS D'AMERICA	170	PENNSYLVANIA	0	1	1
302	66	ESTATS UNITS D'AMERICA	173	WASHINGTON	2	0	2
302	66	ESTATS UNITS D'AMERICA	178	RICHMOND HILL - QUEENS	1	0	1
302	66	ESTATS UNITS D'AMERICA	XXX	ESTAT UNITS D,AMERICA	4	0	4
303	66	MEXIC	001	MONTERREY	2	0	2
303	66	MEXIC	002	BAJA CALIFORNIA	2	0	2
303	66	MEXIC	005	PUEBLA	0	1	1
303	66	MEXIC	006	MEJICO DISTRITO FEDERAL	2	0	2
303	66	MEXIC	008	COAHUILA DE ZARAGOZA	0	1	1
303	66	MEXIC	010	TEXCOCO	1	0	1
303	66	MEXIC	012	NUEVO LEON	1	0	1
303	66	MEXIC	013	SINALOA	0	1	1
303	66	MEXIC	014	POZA RICA DE HIDALGO	1	0	1
303	66	MEXIC	015	CANCUN	1	0	1
303	66	MEXIC	XXX	MEXIC	9	1	10
314	66	COSTA RICA	001	SAN JOSE	1	3	4
314	66	COSTA RICA	002	COSTA RICA	1	0	1
315	66	CUBA	001	LA HABANA	14	7	21
315	66	CUBA	002	CIEGO DE AVILA	2	1	3
315	66	CUBA	005	GUANTANAMO	2	1	3
315	66	CUBA	006	CAMAGUEY	1	2	3
315	66	CUBA	007	MATANZAS	1	0	1
315	66	CUBA	008	PINAR DEL RIO	2	2	4
315	66	CUBA	009	GRAMA	1	3	4
315	66	CUBA	010	VILLA CLARA	2	1	3
315	66	CUBA	011	GRANMA	0	1	1
315	66	CUBA	013	QUIVICAN (HABANA)	1	1	2
315	66	CUBA	014	HOLGUIN	1	1	2
315	66	CUBA	015	SANTI SPIRITUS	2	0	2
315	66	CUBA	017	SANTIAGO DE CUBA	0	1	1
315	66	CUBA	018	LAS TUNAS	1	0	1
315	66	CUBA	022	VEDADO (LA HABANA)	1	1	2
315	66	CUBA	023	CERRO EL (LA HABANA)	1	0	1
315	66	CUBA	024	PLAZA DE LA REVOLUCION	1	1	2
315	66	CUBA	027	BAYAMO	1	0	1
315	66	CUBA	XXX	CUBA	1	2	3
316	66	DOMINICA	001	SANTO DOMINGO	1	0	1
316	66	DOMINICA	005	LAS MATAS DE FANFAN	0	1	1
317	66	EL SALVADOR	001	SAN SALVDOR	2	1	3
317	66	EL SALVADOR	XXX	EL SALVADOR	2	0	2
319	66	GUATEMALA	002	ANTIGUA	1	0	1
320	66	HAITI	001	HAITI	1	0	1
321	66	HONDURES	001	CATACAMAS	1	0	1
321	66	HONDURES	002	TEGUCIGALPA	4	0	4
321	66	HONDURES	005	SAN PEDRO SULA	0	3	3
321	66	HONDURES	006	YUSCARAN	1	0	1
321	66	HONDURES	007	HONDURES	12	3	15
321	66	HONDURES	008	SAN RAFAEL	1	0	1
321	66	HONDURES	009	TOCOA COLON	1	0	1
321	66	HONDURES	010	CHOLUTECA	1	0	1
321	66	HONDURES	012	CORTES	0	3	3
321	66	HONDURES	013	LA CEIBA	1	0	1
321	66	HONDURES	014	NACAOME	0	1	1
321	66	HONDURES	015	PESPIRE	1	0	1
323	66	NICARAGUA	001	MANAGUA	0	1	1
323	66	NICARAGUA	002	CHINANDEGA	2	0	2
323	66	NICARAGUA	004	MADRIZ	0	1	1
323	66	NICARAGUA	005	NUEVA SEGOVIA	1	0	1
323	66	NICARAGUA	XXX	NICARAGUA	2	0	2
324	66	PANAMA	XXX	PANAMA	0	1	1
326	66	REP. DOMINICANA	001	SANTO DOMINGO	7	3	10
326	66	REP. DOMINICANA	004	LA ROMANA	1	1	2
326	66	REP. DOMINICANA	006	SAN FRANCISCO DE MACORIS	0	1	1
326	66	REP. DOMINICANA	007	LOS RIOS DE NEYBA	1	0	1
326	66	REP. DOMINICANA	008	POSTER RIO	2	0	2
326	66	REP. DOMINICANA	010	SAN CRISTOBAL	1	0	1
326	66	REP. DOMINICANA	014	VILLA RIVA	0	1	1
326	66	REP. DOMINICANA	017	MOCA	1	0	1
326	66	REP. DOMINICANA	189	BANI	1	0	1
326	66	REP. DOMINICANA	190	DAJABON	1	0	1
326	66	REP. DOMINICANA	192	SABANA YEGUA	1	0	1
326	66	REP. DOMINICANA	193	MONTE CRISTI	1	0	1
326	66	REP. DOMINICANA	194	DUARTE	1	0	1
326	66	REP. DOMINICANA	195	SANTIAGO DE LOS CABALLEROS	0	1	1
326	66	REP. DOMINICANA	197	PUNTA CANA	1	0	1
326	66	REP. DOMINICANA	198	GUAYABAL	1	0	1
326	66	REP. DOMINICANA	199	EL CERDADO	1	0	1
326	66	REP. DOMINICANA	200	BOCA CHICA	0	1	1
326	66	REP. DOMINICANA	XXX	REPUBLICA DOMINICANA	9	1	10
340	66	ARGENTINA	001	BUENOS AIRES	22	26	48
340	66	ARGENTINA	005	ROSARIO (SANTA FE)	8	8	16
340	66	ARGENTINA	006	MAR DEL PLATA	0	2	2
340	66	ARGENTINA	008	PILAR	1	0	1
340	66	ARGENTINA	009	SAN ISIDRO	0	1	1
340	66	ARGENTINA	010	SANTA FE	4	9	13
340	66	ARGENTINA	011	MENDOZA	3	2	5
340	66	ARGENTINA	013	CHACO	0	1	1
340	66	ARGENTINA	015	FLORIDA	1	0	1
340	66	ARGENTINA	020	RIO NEGRO	1	1	2
340	66	ARGENTINA	021	CORDOBA	3	1	4
340	66	ARGENTINA	023	RAMOS MEJIA	0	1	1
340	66	ARGENTINA	024	PLATA LA	3	3	6

Cod. País	Cod. prov. naix.	Província naixement	Cod. mun. naix.	Municipi naixement	Dones	Homes	Total
340	66	ARGENTINA	035	LOMAS DE ZAMORA	0	2	2
340	66	ARGENTINA	037	NEUQUEN	1	1	2
340	66	ARGENTINA	038	ALTA GRACIA CORDOBA	0	1	1
340	66	ARGENTINA	040	MERLO	1	1	2
340	66	ARGENTINA	041	SAN NICOLAS	0	2	2
340	66	ARGENTINA	042	SALADILLO	0	1	1
340	66	ARGENTINA	046	LUZURIAGA	1	0	1
340	66	ARGENTINA	XXX	ARGENTINA	12	13	25
341	66	BOLIVIA	002	COCHABAMBA	6	3	9
341	66	BOLIVIA	003	BENI	19	8	27
341	66	BOLIVIA	004	SANTA ANA-YACUMA-BENI	7	2	9
341	66	BOLIVIA	005	SANTA CRUZ	15	15	30
341	66	BOLIVIA	006	TARIJA	0	1	1
341	66	BOLIVIA	008	SAN RAMON	0	1	1
341	66	BOLIVIA	009	CHUQUISACA (SUCRE-OROPEZA)	2	0	2
341	66	BOLIVIA	010	SAN BORJA BENI	1	2	3
341	66	BOLIVIA	014	SAN JAVIER	0	1	1
341	66	BOLIVIA	016	LA PAZ	4	0	4
341	66	BOLIVIA	019	MONTERO	1	1	2
341	66	BOLIVIA	020	ORURO	3	1	4
341	66	BOLIVIA	021	TRINIDAD	3	1	4
341	66	BOLIVIA	026	SAN JUAN DE AGUADULCE (BENI)	0	1	1
341	66	BOLIVIA	029	RIBERALTA-V. DIEZ (BENI)	1	0	1
341	66	BOLIVIA	030	CAMIRI-CORDILLERA	1	2	3
341	66	BOLIVIA	031	ITAU	0	1	1
341	66	BOLIVIA	037	PANDO	1	0	1
341	66	BOLIVIA	042	POTOSI	1	0	1
341	66	BOLIVIA	044	SAN MIGUEL	1	0	1
341	66	BOLIVIA	045	PADILLA	0	1	1
341	66	BOLIVIA	046	MURILLO LA PAZ	1	0	1
341	66	BOLIVIA	XXX	BOLIVIA	1	1	2
342	66	BRASIL	002	SAO PAULO	6	2	8
342	66	BRASIL	005	ESPIRITU SANTO	1	0	1
342	66	BRASIL	008	TAUBATE	1	1	2
342	66	BRASIL	009	CURITIBA	1	0	1
342	66	BRASIL	013	CORONEL EZEQUIEL	1	0	1
342	66	BRASIL	014	MINAS GERAIS	1	0	1
342	66	BRASIL	026	LONDRINA	1	0	1
342	66	BRASIL	027	ALTA FLORESTA	1	2	3
342	66	BRASIL	028	QUIXERAMOBIM CEARA	1	0	1
342	66	BRASIL	030	TABATINGA	1	0	1
342	66	BRASIL	037	RIO DE JANEIRO	1	0	1
342	66	BRASIL	039	GOANIA	1	0	1
342	66	BRASIL	042	ESMERALDAS	1	0	1
342	66	BRASIL	048	REGISTRO	1	0	1
342	66	BRASIL	050	MARINGA	1	0	1
342	66	BRASIL	056	DIVISA NOVA	1	0	1
342	66	BRASIL	057	MANAUS	1	0	1
342	66	BRASIL	058	BURUTI DO TOCANTIS	1	0	1
342	66	BRASIL	059	CAMPINAS	0	1	1
342	66	BRASIL	078	SAO BERNARDO DO CAMPO	0	1	1
342	66	BRASIL	079	SANTO ANDRES	1	0	1
342	66	BRASIL	080	BALSAS	1	0	1
342	66	BRASIL	081	CUIABA	1	0	1
342	66	BRASIL	082	PAULLISTA	1	0	1
342	66	BRASIL	XXX	BRASIL	3	8	11
343	66	COLOMBIA	001	BUCARAMANGA	23	19	42
343	66	COLOMBIA	003	DOSQUEBRADAS RISARALDA	2	0	2
343	66	COLOMBIA	004	PUERTO WILCHES (SANTANDER)	1	0	1
343	66	COLOMBIA	008	MEDELLIN	5	8	13
343	66	COLOMBIA	009	BOGOTA	14	17	31
343	66	COLOMBIA	011	ARGELIA VALLE	1	0	1
343	66	COLOMBIA	013	PEREIRA	4	1	5
343	66	COLOMBIA	015	ABREGO (SANTANDER)	1	0	1
343	66	COLOMBIA	016	SAN ANDRES	2	0	2
343	66	COLOMBIA	018	TIMANA HUILA	1	0	1
343	66	COLOMBIA	019	SANTA FE DE BOGOTA	1	3	4
343	66	COLOMBIA	020	CALI VALLE	8	6	14
343	66	COLOMBIA	022	ITAGUI ANTIOQUIA	0	1	1
343	66	COLOMBIA	024	IBAGUE	2	0	2
343	66	COLOMBIA	025	SAN PABLO	1	0	1
343	66	COLOMBIA	026	SAN GIL	0	1	1
343	66	COLOMBIA	027	RIONEGRO	2	0	2
343	66	COLOMBIA	029	PEREIRA	0	1	1
343	66	COLOMBIA	035	PEREIRA RISARALDA	2	1	3
343	66	COLOMBIA	036	MADRID	1	0	1
343	66	COLOMBIA	037	URRAO	1	1	2
343	66	COLOMBIA	038	CARAMANTA	0	1	1
343	66	COLOMBIA	041	BELLO	0	1	1
343	66	COLOMBIA	043	GIRON	1	0	1
343	66	COLOMBIA	045	BOLIVAR (ANTIOQUIA)	1	0	1
343	66	COLOMBIA	051	HONDA	1	1	2
343	66	COLOMBIA	054	VALLEDUPAR	0	2	2
343	66	COLOMBIA	055	PALMIRA VALLE	1	0	1
343	66	COLOMBIA	057	COLOMBIA	15	9	24
343	66	COLOMBIA	058	LANDARUZI	1	0	1
343	66	COLOMBIA	060	CAREPA ANTIOQUIA	1	1	2
343	66	COLOMBIA	062	CUCUTA	0	1	1
343	66	COLOMBIA	064	LA UNION	1	1	2
343	66	COLOMBIA	072	SAN PABLO BOLIVAR	1	0	1
343	66	COLOMBIA	074	CALDAS ANTIOQUIA	1	0	1
343	66	COLOMBIA	075	ENVIGADO ANTIOQUIA	1	1	2
343	66	COLOMBIA	076	MANIZALES- CALDAS	2	0	2
343	66	COLOMBIA	080	AMALFI ANTIOQUIA	1	0	1

Cod. País	Cod. prov. naix.	Província naixement	Cod. mun. naix.	Municipi naixement	Dones	Homes	Total
343	66	COLOMBIA	081	PRADERA VALLE	1	0	1
343	66	COLOMBIA	082	RICAURTE NARINO	0	1	1
343	66	COLOMBIA	084	ROVIRA TOLIMA	0	1	1
343	66	COLOMBIA	085	FREDONIA ANTIOQUIA	1	0	1

Cod. País	Cod. prov. naix.	Província naixement	Cod. mun. naix.	Municipi naixement	Dones	Homes	Total
343	66	COLOMBIA	086	ARMENIA QUINDIO	1	0	1
343	66	COLOMBIA	094	BARRANQUILLA	2	2	4
343	66	COLOMBIA	095	EL PASO CESAR	0	1	1
343	66	COLOMBIA	098	MONTERIA-CORDOBA	2	0	2
343	66	COLOMBIA	099	CERETE	1	0	1
343	66	COLOMBIA	106	CALARCA	0	1	1
343	66	COLOMBIA	107	VERSALLES	0	1	1
343	66	COLOMBIA	108	POPAYAN	2	0	2
343	66	COLOMBIA	109	FLORIDABLANCA	2	2	4
343	66	COLOMBIA	112	CHIRIGUANA	1	0	1
343	66	COLOMBIA	114	EL CERRITO	1	0	1
343	66	COLOMBIA	118	OBANDO	1	1	2
343	66	COLOMBIA	119	CARTAGENE	2	0	2
343	66	COLOMBIA	120	ZARZAL	1	1	2
343	66	COLOMBIA	122	CALIMA	0	1	1
343	66	COLOMBIA	128	ARMERO GUAYABAL	1	0	1
344	66	XILE	002	ANTOFAGASTA	1	0	1
344	66	XILE	004	SANTIAGO DE CHILE	3	2	5
344	66	XILE	005	VALPARAISO	1	0	1
344	66	XILE	012	VINA DEL MAR	1	0	1
344	66	XILE	013	TALCA	1	0	1
344	66	XILE	014	NUNOA	0	1	1
344	66	XILE	017	INDEPENDENCIA	0	1	1
344	66	XILE	018	VITACURA	0	1	1
344	66	XILE	019	SAN MIGUEL	0	1	1
344	66	XILE	XXX	XILE	1	3	4
345	66	EQUADOR	001	GUAYAQUIL	14	16	30
345	66	EQUADOR	002	QUITO	10	3	13
345	66	EQUADOR	003	MACHALA	2	1	3
345	66	EQUADOR	004	EL ORO PORTOVELO	2	0	2
345	66	EQUADOR	005	PASAJE	1	2	3
345	66	EQUADOR	006	BALZAR	8	10	18
345	66	EQUADOR	009	BOLIVAR	1	0	1
345	66	EQUADOR	012	GUAYAS	4	4	8
345	66	EQUADOR	013	MACHALA (EL ORO)	1	3	4
345	66	EQUADOR	014	MANABI SANTA ANA	1	0	1
345	66	EQUADOR	015	EL EMPALME	2	0	2
345	66	EQUADOR	016	OLMEDO	0	1	1
345	66	EQUADOR	017	VINCES	1	0	1
345	66	EQUADOR	018	AMBATO	1	0	1
345	66	EQUADOR	020	LOJA (VALLADOLID)	1	0	1
345	66	EQUADOR	021	MILAGROS	1	0	1
345	66	EQUADOR	023	RIO VERDE	1	0	1
345	66	EQUADOR	024	QUEVEDO	1	0	1
345	66	EQUADOR	025	YAGUACHI	0	2	2
345	66	EQUADOR	026	MANTA	1	1	2
345	66	EQUADOR	031	ZAMORA	1	0	1
345	66	EQUADOR	036	GAYAS GUAYAQUIL	0	1	1
345	66	EQUADOR	039	BUENA FE	0	1	1
345	66	EQUADOR	040	SANTA ROSA	1	0	1
345	66	EQUADOR	041	SALCEDO	0	1	1
345	66	EQUADOR	042	CUENCA	0	1	1
345	66	EQUADOR	043	BAHIA DE CARAQUEZ	1	0	1
345	66	EQUADOR	044	MANABI	0	1	1
345	66	EQUADOR	046	OTAVALO	0	1	1
345	66	EQUADOR	047	SANTA ANA	1	0	1
345	66	EQUADOR	XXX	EQUADOR	3	2	5
347	66	PARAGUAI	003	ASUNCION	0	1	1
347	66	PARAGUAI	013	VILLARICA	1	0	1
347	66	PARAGUAI	021	SAN LORENZO	0	1	1
347	66	PARAGUAI	022	CORDI	1	0	1
347	66	PARAGUAI	026	URUGUATE	1	0	1
347	66	PARAGUAI	028	LAMBARE	1	0	1
347	66	PARAGUAI	XXX	PARAGUAI	5	1	6
348	66	PERU	001	ANDAGUELAS APURIMA	1	0	1
348	66	PERU	002	ULCUMAYO	0	1	1
348	66	PERU	003	LIMA	26	19	45
348	66	PERU	005	JUNIN	1	2	3
348	66	PERU	007	LA LIBERTAD	8	9	17
348	66	PERU	008	TRUJILLO (LA LIBERTAD)	1	3	4
348	66	PERU	009	PASCO	1	0	1
348	66	PERU	011	TUMBES	0	1	1
348	66	PERU	014	CUZCO	1	0	1
348	66	PERU	015	CALLAO	1	1	2
348	66	PERU	017	SAN MARTIN	0	1	1
348	66	PERU	018	CUSCO	2	0	2
348	66	PERU	019	CAJAMARCA	0	1	1
348	66	PERU	020	HUANUCO	0	1	1
348	66	PERU	022	PUNO	1	0	1
348	66	PERU	026	CHIMBOTE	2	0	2
348	66	PERU	027	SANTA CRUZ	0	1	1
348	66	PERU	031	AREQUIPA	2	0	2
348	66	PERU	033	UCAYALI	1	0	1
348	66	PERU	XXX	PERU	8	7	15
350	66	URUGUAI	001	MONTEVIDEO	17	14	31
350	66	URUGUAI	002	DURAZNO	0	1	1
350	66	URUGUAI	006	PASO CRUZ	1	0	1
350	66	URUGUAI	007	GUICHON PAYSANDU	0	1	1
350	66	URUGUAI	010	FLORIDA	2	0	2
350	66	URUGUAI	011	PAYSANDU	1	0	1
350	66	URUGUAI	012	SAN JOSE	1	0	1
350	66	URUGUAI	XXX	URUGUAI	8	1	9
351	66	VENEÇUELA	001	VENEÇUELA	10	6	16
351	66	VENEÇUELA	002	CARACAS	16	12	28

Cod. País	Cod. prov. naix.	Província naixement	Cod. mun. naix.	Municipi naixement	Dones	Homes	Total
351	66	VENEÇUELA	013	SAN CRISTOBAL	1	3	4
351	66	VENEÇUELA	014	BARQUISIMETO (LARA)	2	1	3
351	66	VENEÇUELA	016	LOS TAQUES- MIRANDA	0	1	1
351	66	VENEÇUELA	017	VALENCIA	1	0	1
351	66	VENEÇUELA	019	MARACAY	2	1	3
351	66	VENEÇUELA	021	VALERA	1	0	1
351	66	VENEÇUELA	023	TRUJILLO	1	0	1
351	66	VENEÇUELA	050	CARRIZAL	0	1	1
351	66	VENEÇUELA	051	TARIBA	0	1	1
351	66	VENEÇUELA	054	PEETARE	1	0	1
351	66	VENEÇUELA	055	PORLAMAR	0	1	1
351	66	VENEÇUELA	056	EL LLANO LLIBERTADOR MERIDA	1	0	1
351	66	VENEÇUELA	057	MARACAIBO	1	0	1
351	66	VENEÇUELA	058	BOLIVAR	1	0	1
351	66	VENEÇUELA	061	MERIDA	3	0	3
351	66	VENEÇUELA	063	NAGUANAGUA	1	0	1
351	66	VENEÇUELA	064	MENE GRANDE	1	0	1
351	66	VENEÇUELA	065	ARAURE	0	1	1
351	66	VENEÇUELA	067	SAN ANTONIO DE LOS ALTOS-MIRANDA	0	1	1
407	66	XINA	001	ZHEJIANG	12	23	35
407	66	XINA	004	CHONGQING	1	0	1
407	66	XINA	005	GUANGXI	1	0	1
407	66	XINA	006	JIANGXI	1	0	1
407	66	XINA	007	NEI MONGOL	3	0	3
407	66	XINA	010	JILIN	2	1	3
407	66	XINA	011	SHANG HAI	1	0	1
407	66	XINA	012	YINCHUN	1	0	1
407	66	XINA	015	GAO'AN	1	0	1
407	66	XINA	017	HUNAN	1	0	1
407	66	XINA	018	FEIXI	1	0	1
407	66	XINA	019	SUIXI	1	0	1
407	66	XINA	020	GUANGDONG	1	0	1
407	66	XINA	021	FUJIAN	1	0	1
407	66	XINA	022	HUBEI	1	0	1
407	66	XINA	024	HENAN	0	1	1
407	66	XINA	028	SHANANXI	1	0	1
407	66	XINA	029	HEBEI	1	0	1
407	66	XINA	031	TIANJIN	2	2	4
407	66	XINA	032	BENGBU-ANHUI	1	0	1
407	66	XINA	033	QINGHAI	1	0	1
407	66	XINA	246	NANJING	0	1	1
407	66	XINA	XXX	XINA	10	7	17
409	66	FILIPINES	004	BALAOEN	1	0	1
409	66	FILIPINES	005	SUBIC ILAYA AGONCILLO BATANGAS	1	0	1
409	66	FILIPINES	XXX	FILIPINES	1	2	3
410	66	INDIA	004	INDIA	0	1	1
410	66	INDIA	007	AMRIT SAR	0	1	1
410	66	INDIA	008	CHANDIGARH	0	1	1
412	66	IRAQ	001	MOSUL	2	3	5
413	66	IRAN	001	TEHERAN	0	1	1
413	66	IRAN	XXX	IRAN	1	0	1
415	66	JAPO	003	GUNMA KEN OURA GUN	0	1	1
415	66	JAPO	005	TOKYO	1	0	1
416	66	JORDANIA	002	IRBID	0	1	1
420	66	LIBAN	001	LIBAN	1	1	2
420	66	LIBAN	002	BEIRUT	0	1	1
420	66	LIBAN	003	BAALBECK	0	1	1
416	66	NEPAL	001	BIRATNAGAR	1	0	1
424	66	NEPAL	002	KATMANDU	2	1	3
424	66	NEPAL	003	PANCHAYAT	1	0	1
424	66	NEPAL	004	LALITPUR (KATHMANDU)	1	0	1
424	66	NEPAL	006	PIDA DHADING	1	0	1
424	66	NEPAL	007	JHAPA	0	1	1
424	66	NEPAL	XXX	NEPAL	1	0	1
426	66	PAKISTAN	002	MANDI	0	1	1
426	66	PAKISTAN	003	GUJRAT	1	7	8
426	66	PAKISTAN	004	RAWALPINDI	0	3	3
426	66	PAKISTAN	005	GUJRANWAL	0	2	2
426	66	PAKISTAN	007	STALKOT	0	2	2
426	66	PAKISTAN	008	MIRPUR	0	1	1
426	66	PAKISTAN	009	SARGODHA	0	1	1
426	66	PAKISTAN	010	HAFIZABAD	0	1	1
426	66	PAKISTAN	013	JHELUM	0	1	1
426	66	PAKISTAN	015	Lahore	1	0	1
426	66	PAKISTAN	016	SHEIKHUPURA	0	2	2
426	66	PAKISTAN	XXX	PAKISTAN	2	3	5
433	66	SIRIA	002	DAMASCO	0	1	1
435	66	TAILANDIA	002	SAKON NAKHON	1	0	1
436	66	TURQUIA	001	IBRADI	0	1	1
436	66	TURQUIA	002	TURQUIA	0	1	1
437	66	VIET-NAM	015	VIET-NAM	2	2	4
437	66	VIET-NAM	016	HANOI	0	1	1
437	66	VIET-NAM	017	HA TINH	1	3	4
443	66	KAZAJSTAN	001	ALMATY	1	0	1
443	66	KAZAJSTAN	002	RUDNI	1	0	1
443	66	KAZAJSTAN	003	KAZAJSTAN	1	0	1
443	66	KAZAJSTAN	004	SEMEY	0	1	1
501	66	AUSTRALIA	XXX	AUSTRALIA	1	1	2
TOTAL MUNICIPIES ESTRANGERS					1.007	866	1.873
TOTAL MUNICIPIES					12.589	12.348	24937

9.1. Altes per naixement: per divisió territorial

Cod. E.S.	ENTITAT SINGULAR	N/D	Nucli o Disseminats	Nenes	Nens	Total
01	AIRE-SOL	01	AIRE-SOL A+B	1	1	2
01	AIRE-SOL	03	AIRE-SOL D	1	2	3
02	ARENES (LES)	01	ARENES (LES)	1	0	1
04	CASTELLAR DEL VALLÈS	01	CASTELLAR DEL VALLÈS	56	59	115
04	CASTELLAR DEL VALLÈS	02	RESIDENCIAL CAN CARNER	3	2	5
04	CASTELLAR DEL VALLÈS	99	*DISSEMINATS*	1	1	2
05	CAN FONT - CA N'AVELLANEDA	01	CA N'AVELLANEDA	2	2	4
05	CAN FONT - CA N'AVELLANEDA	02	CAN FONT	1	2	3
07	SANT FELIU DEL RACÓ	01	RACÓ (EL)	4	8	12
07	SANT FELIU DEL RACÓ	02	SANT FELIU RACÓ	3	7	10
07	SANT FELIU DEL RACÓ	99	*DISSEMINATS*	0	1	1
08	BALCÓ (EL)	01	BALCÓ (EL)	1	6	7
TOTAL				74	91	165

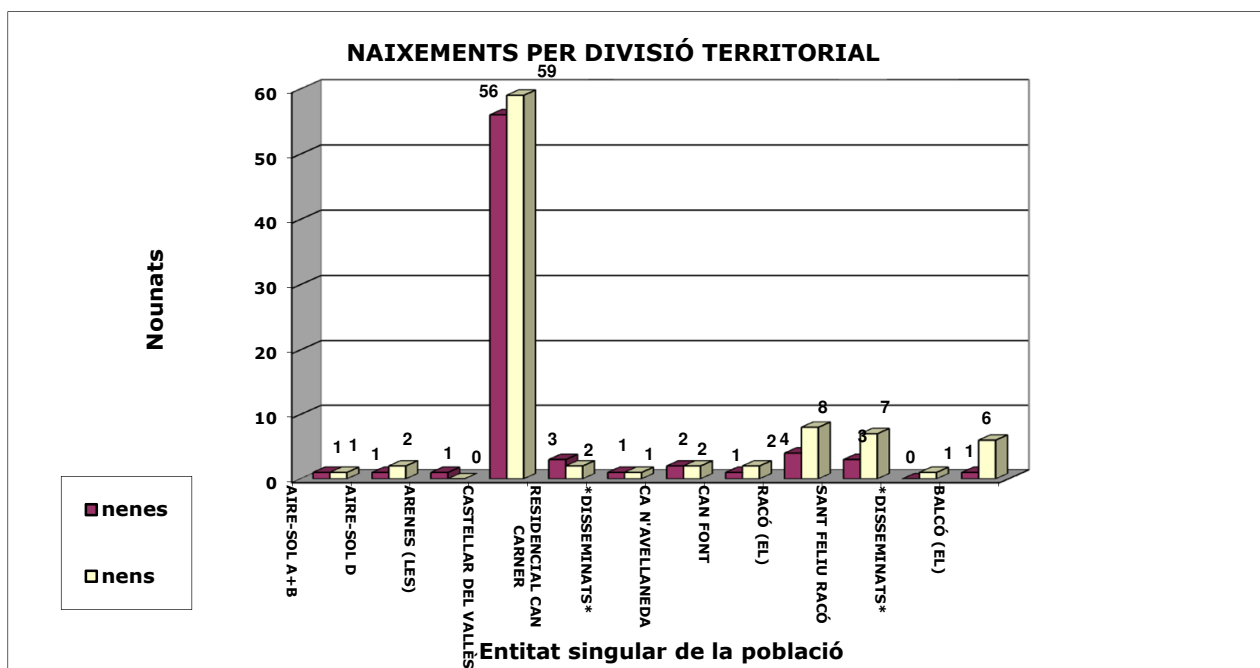

9.2. Altes per naixement: per seccions

Secció	Nenes	Nens	Totals
001	3	5	8
002	4	3	7
003	7	10	17
004	4	7	11
005	3	5	8
006	6	5	11
007	12	9	21
008	5	6	11
009	7	6	13
010	5	4	9
011	7	16	23
012	2	8	10
013	5	3	8
014	4	4	8
Total	74	91	165

NAIXEMENTS PER SECCIONS

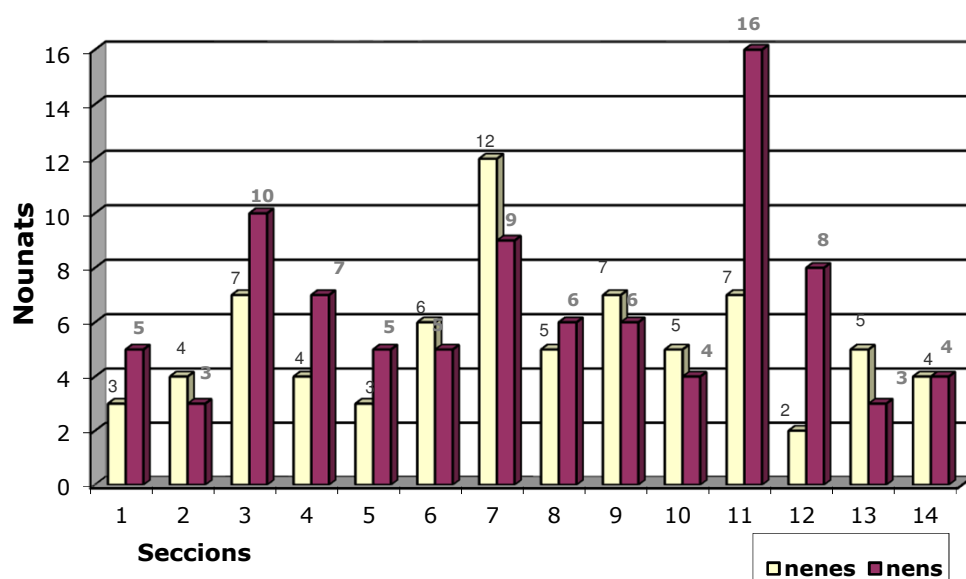

10.1. Altes per canvi de residència: per províncies

Codi	Província proc.	Dones	Homes	Total
66	PAISOS ESTRANGERS	48	45	93
03	ALACANT	0	2	2
04	ALMERIA	2	2	4
07	BALEARS	3	4	7
08	BARCELONA	424	464	888
48	BISCAIA	1	2	3
11	CADIS	0	1	1
39	CANTABRIA	1	0	1
12	CASTELLO	4	0	4
13	CIUTAT REAL	2	0	2
14	CORDOBA	0	1	1
17	GIRONA	12	7	19
18	GRANADA	3	3	6
19	GUADALAJARA	1	0	1
20	GUIPUSCUA	0	1	1
21	HUELVA	0	1	1
23	JAEN	2	0	2
15	LA CORUNYA	0	1	1
35	LES PALMES	1	1	2
25	LLEIDA	2	3	5
27	LUGO	1	0	1
28	MADRID	3	4	7
29	MALAGA	4	2	6
30	MURCIA	3	4	7
32	ORENSE	1	1	2
22	OSCA	1	1	2
26	RIOJA, LA	1	1	2
37	SALAMANCA	0	1	1
38	SANTA CRUZ TENERIFE	2	2	4
50	SARAGOSSA	1	0	1
40	SEGOVIA	0	1	1
41	SEVILLA	0	1	1
43	TARRAGONA	7	11	18
44	TEROL	0	1	1
45	TOLEDO	0	3	3
46	VALENCIA	1	2	3
47	VALLADOLID	3	0	3
Total		534	573	1.107

10.2. Altes per canvi de residència: municipis

Cod. Prov.	Província proc.	Municipi proc.	Dona	Home	Total
104	BULGARIA	VARNA	1	0	1
110	FRANÇA	CARMAUX	1	0	1
113	IRLANDA	IRLANDA	0	1	1
115	ITALIA	CREMONA	0	1	1
115	ITALIA	ITALIA	2	0	2
115	ITALIA	LATINA	1	0	1
115	ITALIA	RODDI	1	1	2
115	ITALIA	VELO D'ASTCO	1	0	1
121	PAISOS BAIXOS	HAARLEM	0	1	1
123	PORTUGAL	SAN JULIAO DA FIGUEIRA	0	1	1
124	ANDORRA	ANYOS	0	1	1
124	ANDORRA	ESCALDES- ENGORDANY	0	1	1
125	REGNE UNIT	HASSOCKS	1	0	1
125	REGNE UNIT	LONDON	1	3	4
128	ROMANIA	ROMANIA	1	1	2
147	ESLOVENIA	ESLOVENIA	1	1	2
148	ARMENIA	ARMENIA	0	1	1
213	EGIPTE	ALEXANDRIA	0	1	1
228	MARROC	MARRAKECH	0	1	1
228	MARROC	MARROC	2	2	4
302	ESTATS UNITS D'AMERICA	CALIFORNIA	1	0	1
302	ESTATS UNITS D'AMERICA	SAN FRANCISCO	0	1	1
303	MEXIC	GUADALAJARA	1	0	1
303	MEXIC	YUCATAN	1	0	1
317	EL SALVADOR	SAN SALVADOR	1	1	2
326	REPUBLICA DOMINICANA	REPUBLICA DOMINICANA	1	0	1
340	ARGENTINA	BUENOS AIRES	5	1	6
340	ARGENTINA	LUZURIAGA	1	0	1
340	ARGENTINA	ROSARIO (SANTA FE)	0	1	1
341	BOLIVIA	SANTA CRUZ	0	1	1
342	BRASIL	BRASIL	1	2	3
342	BRASIL	PAULISTA	1	0	1
342	BRASIL	RIO DE JANEIRO	0	1	1
343	COLOMBIA	BOGOTA	4	2	6
343	COLOMBIA	BUCARAMANGA	0	1	1
343	COLOMBIA	CALI VALLE	0	1	1
343	COLOMBIA	CARTAGENE	1	0	1
343	COLOMBIA	COLOMBIA	3	2	5
343	COLOMBIA	MEDELLIN	0	1	1
343	COLOMBIA	OBANDO	1	0	1
343	COLOMBIA	PEREIRA	1	1	2
343	COLOMBIA	TULUA	1	0	1
343	COLOMBIA	ZARZAL	0	1	1
345	EQUADOR	BALZAR	0	1	1
345	EQUADOR	EQUADOR	2	1	3
347	PARAGUI	ASUNCION	1	0	1
348	PERU	LIBERTAD LA	1	0	1
348	PERU	LIMA	5	3	8
348	PERU	PERU	0	1	1
350	URUGUAI	SAN JOSE	1	0	1
351	VENEÇUELA	MERIDA	1	0	1
351	VENEÇUELA	VENEÇUELA	0	2	2
408	EMIRATS ARABS UNITS	DUBAI	0	1	1
426	PAKISTAN	GUJRAT	0	1	1
426	PAKISTAN	SIALKOT	0	1	1
Total municipis estrangeres			48	45	93
03	ALACANT	GUARDAMAR DEL SEGURA	0	1	1
03	ALACANT	ORIHUELA	0	1	1
04	ALMERIA	ALMERIA	0	1	1
04	ALMERIA	NIJAR	1	1	2
04	ALMERIA	ROQUETAS DE MAR	1	0	1

Cod. Prov.	Província proc.	Municipi proc.	Dona	Home	Total
07	BALEARNS	ALCUDIA	1	0	1
07	BALEARNS	EIVISSA	0	1	1
07	BALEARNS	INCA	1	0	1
07	BALEARNS	PALMA DE MALLORCA	1	1	2
07	BALEARNS	SANT ANTONIO DE PORTMANY	0	1	1
07	BALEARNS	SANTA MARGARITA	0	1	1
08	BARCELONA	AMETLLA DEL VALLES (L')	0	1	1
08	BARCELONA	ARENYS DE MAR	1	1	2
08	BARCELONA	BADALONA	5	5	10
08	BARCELONA	BADIA DEL VALLÈS	7	5	12
08	BARCELONA	BARBERA DEL VALLES	13	7	20
08	BARCELONA	BARCELONA	39	44	83
08	BARCELONA	CABANYES (LES)	1	0	1
08	BARCELONA	CALDES DE MONTBUI	0	2	2
08	BARCELONA	CANOVELLES	0	1	1
08	BARCELONA	CAPELLADES	0	1	1
08	BARCELONA	CASTELLDEFELS	0	1	1
08	BARCELONA	CASTELLET I LA GORNAL	0	1	1
08	BARCELONA	CERDANYOLA DEL VALLES	7	9	16
08	BARCELONA	CERVELLO	0	1	1
08	BARCELONA	CORNELLA DE LLOBREGAT	1	0	1
08	BARCELONA	ESPARREGUERA	0	1	1
08	BARCELONA	ESPLUGUES DE LLOBREGAT	0	1	1
08	BARCELONA	GAVA	0	2	2
08	BARCELONA	GRANERA	1	0	1
08	BARCELONA	GRANOLLERS	2	1	3
08	BARCELONA	HOSPITALET DE LLOBREGAT (5	5	10
08	BARCELONA	IGUALADA	1	0	1
08	BARCELONA	LLAGOSTA (LA)	0	1	1
08	BARCELONA	LLIÇA D'AMUNT	1	1	2
08	BARCELONA	MANRESA	2	1	3
08	BARCELONA	MASQUEFA	0	1	1
08	BARCELONA	MATADEPERA	3	2	5
08	BARCELONA	MATARO	1	0	1
08	BARCELONA	MOLINS DE REI	0	1	1
08	BARCELONA	MOLLET DEL VALLES	2	1	3
08	BARCELONA	MONTCADA I REIXAC	4	6	10
08	BARCELONA	OLESA DE MONTSERRAT	0	1	1
08	BARCELONA	PALAU DE PLEGAMANS	2	2	4
08	BARCELONA	PARETS DEL VALLES	1	0	1
08	BARCELONA	POLINYA	0	2	2
08	BARCELONA	PREMIA DE MAR	0	1	1
08	BARCELONA	RIPOLLET	6	5	11
08	BARCELONA	RUBI	2	3	5
08	BARCELONA	SABADELL	220	241	461
08	BARCELONA	SALLENT	1	0	1
08	BARCELONA	SANT ADRIA DE BESOS	4	1	5
08	BARCELONA	SANT ANDREU DE LLAVANERES	0	1	1
08	BARCELONA	SANT BOI DE LLOBREGAT	1	2	3
08	BARCELONA	SANT CELONI	1	0	1
08	BARCELONA	SANT CUGAT DEL VALLES	9	11	20
08	BARCELONA	SANT FRUITOS DE BAGES	0	1	1
08	BARCELONA	SANT JUST DESVERN	0	1	1
08	BARCELONA	SANT LLORENÇ SAVALL	10	11	21
08	BARCELONA	SANT PERE DE RIBES	0	1	1
08	BARCELONA	SANT QUIRZE DEL VALLES	12	14	26
08	BARCELONA	SANT VICENÇ DELS HORTS	2	0	2
08	BARCELONA	SANTA COLOMA DE GRAMENET	3	2	5
08	BARCELONA	SANTA PERPETUA DE MOGODA	2	3	5
08	BARCELONA	SENTMENAT	14	15	29
08	BARCELONA	TERRASSA	29	36	65
08	BARCELONA	VACARISSES	3	3	6
08	BARCELONA	VIC	1	0	1
08	BARCELONA	VILADECANS	3	2	5

Cod. Prov.	Província proc.	Municipi proc.	Dona	Home	Total
08	BARCELONA	VILADECAVALLS	2	2	4
48	BISCAIA	BERANGO	1	0	1
48	BISCAIA	LEIOA	0	2	2
11	CADIS	CADIZ	0	1	1
39	CANTABRIA	ASTILLERO (EL)	1	0	1
12	CASTELLO	BENICARLO	2	0	2
12	CASTELLO	MONCOFAR	1	0	1
12	CASTELLO	VINAROS	1	0	1
13	CIUTAT REAL	CIUDAD REAL	1	0	1
13	CIUTAT REAL	TOMELLOSO	1	0	1
14	CORDOBA	POZOBLANCO	0	1	1
17	GIRONA	BLANES	1	0	1
17	GIRONA	CALDES DE MALAVELLA	0	1	1
17	GIRONA	CAMPRODON	1	1	2
17	GIRONA	CASTELLO D'EMPURIES	1	0	1
17	GIRONA	CASTELL-PLATJA D'ARO	2	0	2
17	GIRONA	FORNELLS DE LA SELVA	1	0	1
17	GIRONA	LLANÇA	1	0	1
17	GIRONA	MAÇANET DE LA SELVA	1	1	2
17	GIRONA	PALAMOS	0	1	1
17	GIRONA	PALS	1	1	2
17	GIRONA	ROSES	1	0	1
17	GIRONA	SANT FELIU DE GUIXOLS	1	1	2
17	GIRONA	VIDRERES	0	1	1
17	GIRONA	VILADRAU	1	0	1
18	GRANADA	ALMUNECAR	2	1	3
18	GRANADA	HUETOR-TAJAR	1	2	3
19	GUADALAJARA	MARCHAMALO	1	0	1
20	GUIPUSCUA	EIBAR	0	1	1
21	HUELVA	ISLA-CRISTINA	0	1	1

Cod. Prov.	Província proc.	Municipi proc.	Dona	Home	Total
23	JAEN	TORREDONJIMENO	2	0	2
15	LA CORUNYA	FERROL	0	1	1
35	LES PALMES	PALMAS DE GRAN CANARIA (L	1	0	1
35	LES PALMES	SAN BARTOLOME DE TIRAJANA	0	1	1
25	LLEIDA	BALAGUER	1	1	2
25	LLEIDA	LLEIDA	0	1	1
25	LLEIDA	RIALP	1	1	2
27	LUGO	LUGO	1	0	1
28	MADRID	MADRID	3	3	6
28	MADRID	PINTO	0	1	1
29	MALAGA	CAMPILLOS	1	1	2
29	MALAGA	VELEZ-MALAGA	3	1	4
30	MURCIA	CARTAGENA	0	1	1
30	MURCIA	CEUTI	1	1	2
30	MURCIA	MAZARRON	1	1	2
30	MURCIA	MURCIA	1	1	2
32	ORENSE	CUALEDRO	1	1	2
22	OSCA	MONZON	1	1	2
26	RIOJA, LA	CALAHORRA	1	1	2
37	SALAMANCA	CIUDAD-RODRIGO	0	1	1
38	SANTA CRUZ TENERIFE	ARICO	1	1	2
38	SANTA CRUZ TENERIFE	SANTA CRUZ DE TENERIFE	1	1	2
50	SARAGOSSA	ZARAGOZA	1	0	1
40	SEGOVIA	ESPINAR (EL)	0	1	1
41	SEVILLA	SEVILLA	0	1	1
43	TARRAGONA	ALTAFULLA	1	1	2
43	TARRAGONA	AMETLLA DE MAR (L')	0	1	1
43	TARRAGONA	BISBAL DEL PENEDES (LA)	1	1	2
43	TARRAGONA	CALAFELL	0	1	1
43	TARRAGONA	CAMBRILS	1	1	2
43	TARRAGONA	CATLLAR (EL)	0	1	1
43	TARRAGONA	MONTBLANC	0	1	1
43	TARRAGONA	REUS	1	0	1
43	TARRAGONA	ROQUETES	1	0	1
43	TARRAGONA	SENIA (LA)	0	1	1
43	TARRAGONA	TARRAGONA	1	0	1
43	TARRAGONA	TORREDEMBARRA	1	0	1
43	TARRAGONA	VALLS	0	1	1
43	TARRAGONA	VENDRELL (EL)	0	2	2
44	TEROL	VALBONA	0	1	1
45	TOLEDO	SONSECA	0	1	1
45	TOLEDO	TALAVERA DE LA REINA	0	1	1
45	TOLEDO	VALMOJADO	0	1	1
46	VALENCIA	CULLERA	0	1	1
46	VALENCIA	PEDRALBA	1	0	1
46	VALENCIA	VILAMARXANT	0	1	1
47	VALLADOLID	VALLADOLID	3	0	3
Total municipis espanyols			486	528	1.014
Total municipis			534	573	1.107

10.3. Altes per canvi de residència: resum de procedències

Municipi de procedència	Total	%
SABADELL	461	41,64%
BARCELONA	83	7,50%
TERRASSA	65	5,87%
SENTMENAT	29	2,62%
SANT QUIRZE DEL VALLES	26	2,35%
SANT LLORENÇ SAVALL	21	1,90%
BARBERA DEL VALLES	20	1,81%
SANT CUGAT DEL VALLES	20	1,81%
CERDANYOLA DEL VALLES	16	1,45%
BADIA DEL VALLÈS	12	1,08%
RESTA DEL VALLÈS OCCIDENTAL	52	4,70%
RESTA DEL VALLÈS ORIENTAL	15	1,36%
RESTA PROVÍNCIA BARCELONA	68	6,14%
RESTA DE CATALUNYA	42	3,79%
RESTA D'ESPANYA	84	7,59%
PAISOS ESTRANGERS	93	8,40%
TOTAL	1.107	100,00%

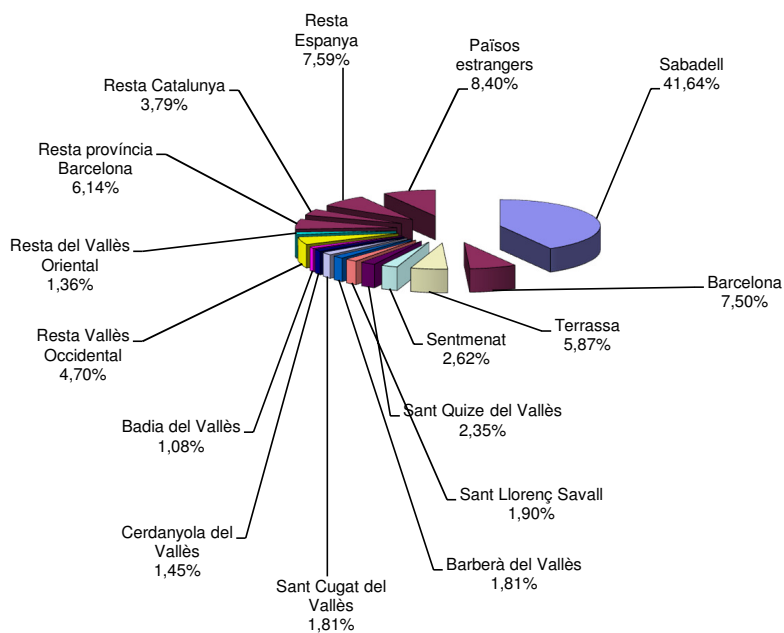

10.4. Altes per Omissió

Codi Nac.	Nacionalitat	Dones	Homes	Total
340	ARGENTINA	0	1	1
342	BRASIL	1	0	1
343	COLOMBIA	1	0	1
108	ESPANYA	29	37	66
302	ESTAT UNITS D,AMERICA	1	0	1
320	HAITI	1	0	1
115	ITALIA	0	2	2
426	PAKISTAN	0	2	2
347	PARAGUAI	1	0	1
125	REGNE UNIT	1	0	1
128	ROMANIA	2	1	3
239	SENEGAL	0	1	1
350	URUGUAI	0	1	1
407	XINA	0	3	3
Total		37	48	85

Països	Dones	Homes	Totals
<i>ESTRANGERS</i>	8	11	19
<i>ESPANYOLS</i>	29	37	66
TOTALS:	37	48	85

10.5. Altes per canvi de residència i omisió: per zones i edats

MUNICIPIS DE PROCEDÈNCIA	[00 , 04]	[05 , 09]	[10 , 14]	[15 , 19]	[20 , 24]	[25 , 29]	[30 , 34]	[35 , 39]	[40 , 44]	[45 , 49]	[50 , 54]	[55 , 59]	[60 , 64]	[65 , 69]	[70 , 74]	[75 , 79]	[80 , 84]	[85 , 89]	[90 , 94]	[95 , 99]	[100 o <]	Total	%
SABADELL	24	33	14	20	22	44	49	60	36	45	23	22	9	9	11	10	4	14	8	4	0	461	38,67%
BARCELONA	2	3	1	3	2	9	8	10	10	8	5	4	7	4	1	1	3	1	0	0	0	83	6,96%
TERRASSA	7	2	4	2	7	4	7	11	11	3	1	1	1	0	2	0	0	2	0	0	0	65	5,45%
SENTMENAT	1	2	2	1	0	2	5	2	2	4	1	2	1	1	1	0	0	0	2	0	0	29	2,43%
SANT QUIRZE DEL VALLÈS	3	2	1	0	1	0	4	1	4	6	0	1	0	2	0	0	1	0	0	0	0	26	2,18%
SANT LLORENÇ SAVALL	1	1	1	1	1	0	2	1	5	2	2	0	2	2	0	0	0	0	0	0	0	21	1,76%
BARBERÀ DEL VALLÈS	0	0	3	1	0	2	1	3	0	4	0	0	1	0	0	2	0	2	1	0	0	20	1,68%
SANT CUGAT DEL VALLÈS	2	0	0	1	0	1	9	2	2	0	1	0	0	0	0	1	1	0	0	0	0	20	1,68%
CERDANYOLA DEL VALLÈS	0	1	0	0	0	0	1	2	3	3	1	1	0	0	0	1	0	3	0	0	0	16	1,34%
BADIA DEL VALLÈS	3	0	0	0	0	1	2	2	0	0	0	0	1	1	0	1	1	0	0	0	0	12	1,01%
RESTA DEL VALLÈS OCCIDENTAL	0	7	3	1	2	4	9	5	7	3	2	1	2	3	1	1	1	0	0	0	0	52	4,36%
RESTA DEL VALLÈS ORIENTAL	0	0	0	1	3	4	2	1	1	1	0	1	1	0	0	0	0	0	0	0	0	15	1,26%
RESTA PROV. BARCELONA	6	2	1	2	4	7	12	10	7	5	2	0	1	1	1	2	2	3	0	0	0	68	5,70%
RESTA DE CATALUNYA	1	0	2	1	5	5	5	5	3	6	2	2	3	0	1	1	0	0	0	0	0	42	3,52%
RESTA D'ESPANYA	1	1	1	5	8	12	7	3	4	5	8	5	5	5	2	4	2	1	0	0	0	84	7,05%
ESPANYOLS (altes per omisió)	7	4	3	6	3	3	2	7	6	3	5	9	2	4	2	0	0	0	0	0	0	66	5,54%
PAISOS ESTRANGERS	4	2	4	8	11	9	12	9	5	6	5	2	7	3	4	0	1	1	0	0	0	93	7,80%
ESTRANGERS (altes per omisió)	0	0	0	0	2	3	2	4	1	4	2	1	0	0	0	0	0	0	0	0	0	19	1,59%
TOTALS	62	60	40	53	71	110	139	138	107	108	60	52	42	35	30	21	16	31	13	4	0	1.192	100,00%
percentatge	5,20%	5,03%	3,36%	4,45%	5,96%	9,23%	11,66%	11,58%	8,98%	9,06%	5,03%	4,36%	3,52%	2,94%	2,52%	1,76%	1,34%	2,60%	1,09%	0,34%	0,00%	100,00%	

Total Vallès Occidental	41	48	28	27	33	58	89	89	70	70	31	28	16	18	16	15	8	22	11	4	0	722
Total Província Barcelona	8	5	2	5	6	16	20	20	17	13	7	4	8	5	2	3	3	6	1	0	0	151
Total Catalunya	50	53	32	34	47	83	116	115	91	90	40	35	28	23	19	19	11	28	12	4	0	930
Total països estrangers	4	2	4	8	11	9	12	9	5	6	5	2	7	3	4	0	1	1	0	0	0	93
Total altes per canvi residència	55	56	37	47	66	104	135	127	100	101	53	42	40	31	28	21	16	31	13	4	0	1.107

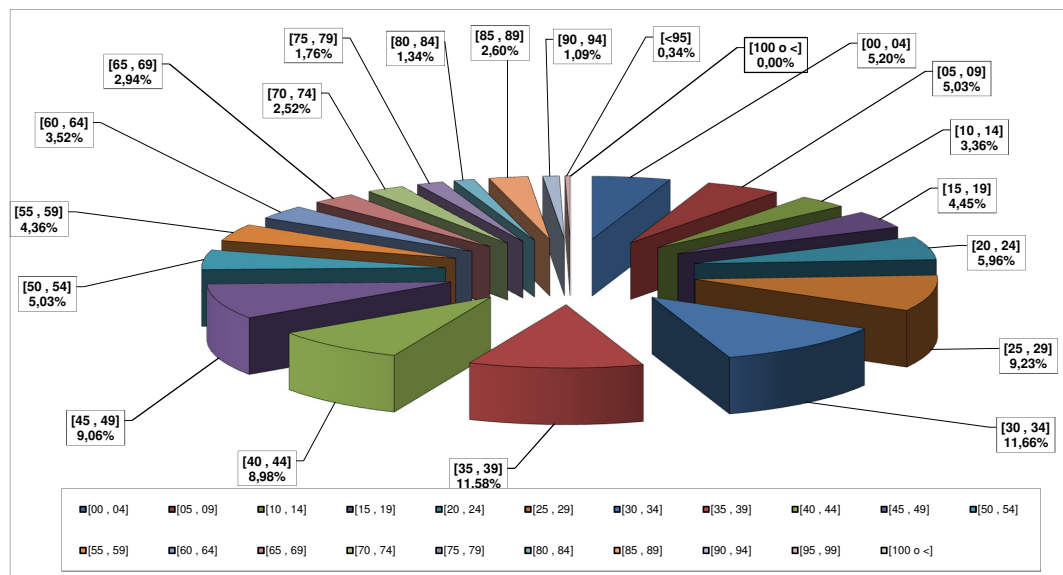

Altes per canvi de residència	1.107
Altes per omisió	85
TOTALS:	1192

11.1. Baixes per defunció: per edats

Edat	Dona	Home	Total
20	0	1	1
39	0	1	1
44	1	0	1
45	0	1	1
46	1	1	2
50	0	1	1
52	0	1	1
53	0	1	1
56	1	0	1
58	0	4	4
60	2	1	3
63	0	3	3
64	0	2	2
65	1	2	3
66	1	3	4
67	1	2	3
68	1	1	2
69	2	1	3
70	2	1	3
71	2	2	4
72	2	1	3
73	0	4	4
74	4	3	7
75	4	4	8
76	3	1	4
77	0	3	3
78	1	4	5
79	2	5	7
80	0	1	1
81	0	4	4
82	1	0	1
83	5	3	8
84	4	4	8
85	5	2	7
86	0	1	1
87	2	6	8
88	6	4	10
89	5	1	6
90	5	6	11
91	4	5	9
92	2	2	4
93	3	3	6
94	3	1	4
95	5	0	5
96	3	1	4
97	0	1	1
98	2	1	3
99	1	0	1
100	2	0	2
101	1	0	1
102	1	1	2
Total	91	101	192

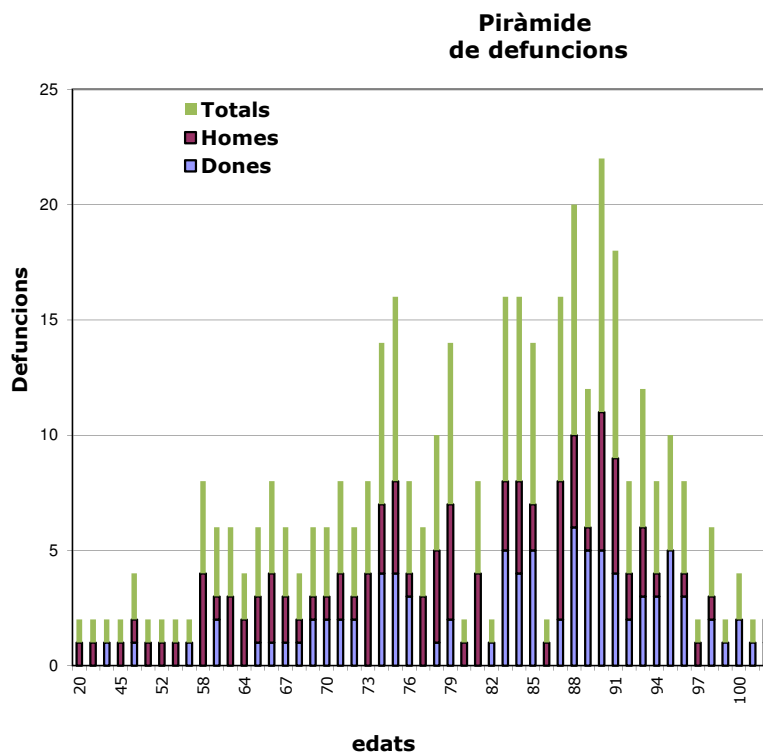

11.2. Baixes per defuncions: per seccions

Secció	Dones	Homes	Totals
001	7	6	13
002	6	4	10
003	24	16	40
004	7	10	17
005	5	10	15
006	6	9	15
007	11	11	22
008	2	10	12
009	9	8	17
010	2	3	5
011	5	3	8
012	0	3	3
013	2	2	4
014	5	6	11
Total	91	101	192

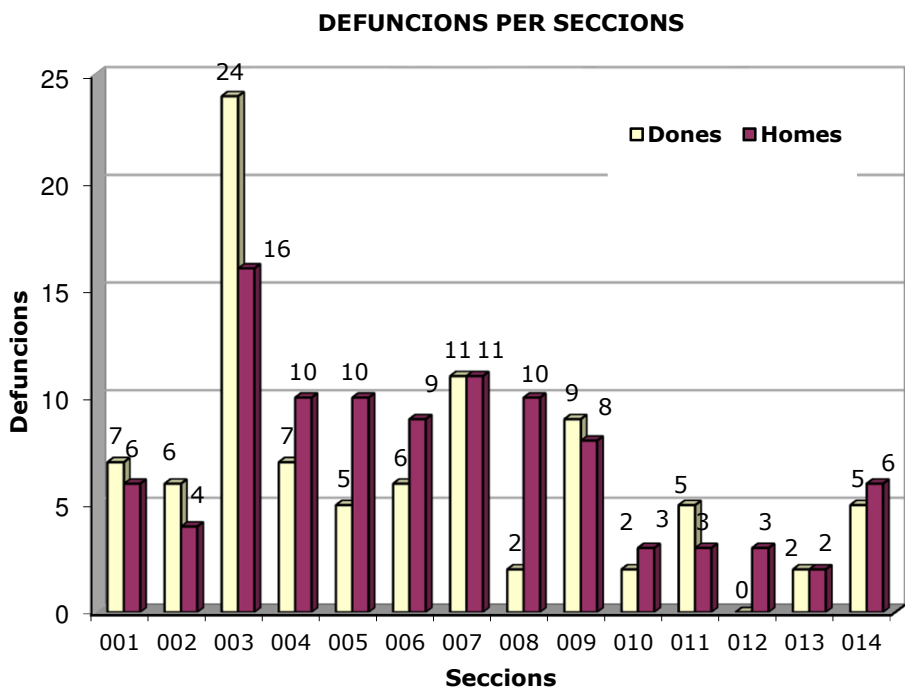

11.3. Baixes per defuncions: per divisió territorial

Cod. E.S.	Entitat Singular	Cod. N/D.	Nucli o dessiminats	Dones	Homes	Totals
01	AIRE-SOL	01	AIRE-SOL A+B	0	1	1
01	AIRE-SOL	02	AIRE-SOL C	0	3	3
01	AIRE-SOL	03	AIRE-SOL D	0	1	1
03	POLÍGONS INDUSTRIALS	99	*DISSEMINATS*	0	1	1
04	CASTELLAR DEL VALLÈS	01	CASTELLAR DEL VALLÈS	78	82	160
04	CASTELLAR DEL VALLÈS	02	RESIDENCIAL CAN CARNER	1	3	4
05	CAN FONT - CA N'AVELLANEDA	01	CA N'AVELLANEDA	1	2	3
05	CAN FONT - CA N'AVELLANEDA	02	CAN FONT	5	2	7
06	FRUITERS (ELS)-VIRREINA (LA)	02	FRUITERS (ELS)	1	0	1
06	FRUITERS (ELS)-VIRREINA (LA)	99	*DISSEMINATS*	0	1	1
07	SANT FELIU DEL RACÓ	01	RACÓ (EL)	3	2	5
07	SANT FELIU DEL RACÓ	02	SANT FELIU DEL RACÓ	1	1	2
07	SANT FELIU DEL RACÓ	99	*DISSEMINATS*	1	0	1
08	BALCÓ (EL)	01	BALCÓ (EL)	0	2	2
TOTAL				91	101	192

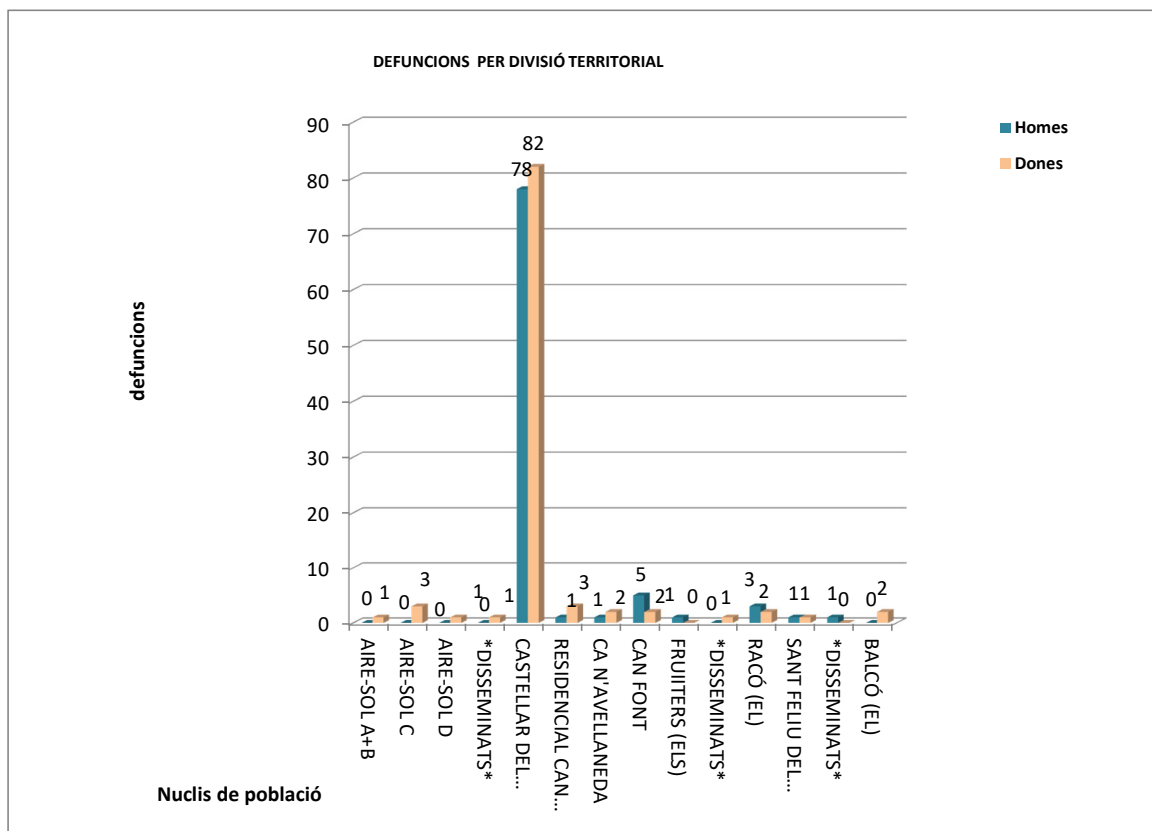

12.1. Baixes per canvi de residència: províncies

Província destinació	Dones	Homes	Totals
PAÏSOS ESTRANGERS	10	16	26
ALABA	0	1	1
ALACANT	1	1	2
ALMERIA	4	4	8
ASTURIES	2	3	5
BADAJOS	0	1	1
BALEARIS	5	3	8
BARCELONA	291	294	585
CADIS	4	4	8
CONCA	0	1	1
CORDOBA	0	1	1
GIRONA	16	16	32
GRANADA	2	2	4
GUADALAJARA	0	1	1
JAEN	1	3	4
LES PALMES	3	4	7
LLEIDA	3	1	4
LLEO	2	1	3
LUGO	3	1	4
MADRID	6	7	13
MALAGA	3	1	4
MURCIA	4	2	6
NAVARRA	1	0	1
OSCA	3	1	4
RIOJA, LA	1	1	2
SANTA CRUZ TENERIFE	1	2	3
SARAGOSSA	1	0	1
SEGOVIA	0	1	1
TARRAGONA	11	13	24
VALENCIA	2	3	5
VALLADOLID	1	0	1
Total	381	389	770

12.2. Baixes per canvi de residència: per municipis

Cod. Prov.	Província destinació	Municipi destinació	D	H	Totals
Municipis per països estrangers					
126	ALEMANYA	ALEMANYA	0	1	1
124	ANDORRA	ANDORRA	1	0	1
501	AUSTRÀLIA	AUSTRÀLIA	0	1	1
103	BELGICA	BELGICA	0	1	1
341	BOLÍVIA	BOLÍVIA	0	1	1
343	COLOMBIA	COLOMBIA	0	4	4
302	ESTAT UNITS D,AMERICA	ESTAT UNITS D,AMERICA	3	0	3
115	ITALIA	ITALIA	0	1	1
117	LUXEMBURG	LUXEMBURG	0	1	1
303	MEXIC	MEXIC	0	3	3
504	NOVA ZELANDA	NOVA ZELANDA	0	1	1
121	PAISOS BAIXOS	OSLO	1	0	1
427	QATAR	QATAR	0	1	1
125	REGNE UNIT	REGNE UNIT	2	0	2
432	SINGAPUR	SINGAPUR	1	0	1
131	SUECIA	SUECIA	1	0	1
132	SUISSA	SUISSA	0	1	1
407	XINA	XINA	1	0	1
Municipis per països espanyols					
1	ALABA	VITORIA-GASTEIZ	0	1	1
3	ALACANT	BIGASTRO	1	0	1
3	ALACANT	ORIHUELA	0	1	1
4	ALMERIA	ABLA	3	1	4
4	ALMERIA	ALMERIA	0	1	1
4	ALMERIA	VERA	1	2	3
33	ASTURIES	AVILES	1	1	2
33	ASTURIES	CANGAS DE NARCEA	1	1	2
33	ASTURIES	OVIEDO	0	1	1
6	BADAJOS	OLIVENZA	0	1	1
7	BALEARS	ARIANY	1	0	1
7	BALEARS	EIVISSA	1	0	1
7	BALEARS	FERRERIES	1	0	1
7	BALEARS	MAHON	1	1	2
7	BALEARS	PALMA DE MALLORCA	0	1	1
7	BALEARS	SAN JOSE	1	1	2
8	BARCELONA	ABRERA	0	1	1
8	BARCELONA	AIGUAFREDA	1	0	1
8	BARCELONA	AMETLLA DEL VALLES (L')	2	3	5
8	BARCELONA	ARENYS DE MAR	2	2	4
8	BARCELONA	BADALONA	5	2	7
8	BARCELONA	BADIA DEL VALLÈS	4	2	6
8	BARCELONA	BARBERA DEL VALLES	7	7	14
8	BARCELONA	BARCELONA	37	35	72
8	BARCELONA	BERGA	1	0	1
8	BARCELONA	CABRERA D'IGUALADA	2	1	3
8	BARCELONA	CALDES DE MONTBUI	5	2	7
8	BARCELONA	CARDEDEU	2	1	3
8	BARCELONA	CASTELLBISBAL	0	1	1
8	BARCELONA	CASTELLDEFELS	0	2	2
8	BARCELONA	CERDANYOLA DEL VALLES	3	9	12
8	BARCELONA	CUBELLES	1	0	1
8	BARCELONA	ESPLUGUES DE LLOBREGAT	0	1	1
8	BARCELONA	FRANQUESES DEL VALLES (LE	1	0	1
8	BARCELONA	GARRIGA (LA)	2	0	2
8	BARCELONA	GELIDA	0	1	1
8	BARCELONA	GRANERA	1	0	1
8	BARCELONA	GRANOLLERS	2	3	5
8	BARCELONA	HOSPITALET DE LLOBREGAT (2	0	2
8	BARCELONA	HOSTALET DE PIEROLA (ELS	1	0	1
8	BARCELONA	IGUALADA	1	0	1
8	BARCELONA	MANLLEU	1	0	1
8	BARCELONA	MANRESA	2	0	2
8	BARCELONA	MARTORELLES	1	0	1
8	BARCELONA	MASNOU (EL)	2	2	4

Cod. Prov.	Província destinació	Municipi destinació	D	H	Totals
8	BARCELONA	MATADEPERA	5	6	11
8	BARCELONA	MATARO	1	0	1
8	BARCELONA	MEDIONA	1	0	1
8	BARCELONA	MOLLET DEL VALLES	1	0	1
8	BARCELONA	MONISTROL DE CALDERS	1	0	1
8	BARCELONA	MONTCADA I REIXAC	2	1	3
8	BARCELONA	MONTORNES DEL VALLES	1	1	2
8	BARCELONA	PALAU DE PLEGAMANS	7	1	8
8	BARCELONA	PALLEJA	1	0	1
8	BARCELONA	POLINYA	0	1	1
8	BARCELONA	PRAT DE LLOBREGAT (EL)	0	2	2
8	BARCELONA	PREMIA DE DALT	0	1	1
8	BARCELONA	PREMIA DE MAR	1	4	5
8	BARCELONA	PUIG-REIG	1	1	2
8	BARCELONA	RIPOLLET	1	1	2
8	BARCELONA	RUBI	2	3	5
8	BARCELONA	SABADELL	120	132	252
8	BARCELONA	SALLENÇ	0	1	1
8	BARCELONA	SANT ADRIA DE BESOS	0	1	1
8	BARCELONA	SANT ANDREU DE LLAVANERES	0	1	1
8	BARCELONA	SANT CEBRIA DE VALLALTA	1	1	2
8	BARCELONA	SANT CUGAT DEL VALLES	1	3	4
8	BARCELONA	SANT FELIU SASSERRA	0	1	1
8	BARCELONA	SANT FOST DE CAMPSENTELLE	1	0	1
8	BARCELONA	SANT FRUITOS DE BAGES	0	1	1
8	BARCELONA	SANT JOAN DESPI	0	1	1
8	BARCELONA	SANT LLORENÇ SAVALL	8	11	19
8	BARCELONA	SANT PERE DE RIBES	0	1	1
8	BARCELONA	SANT QUIRZE DEL VALLES	2	1	3
8	BARCELONA	SANT SALVADOR DE GUARDIOL	0	1	1
8	BARCELONA	SANTA COLOMA DE GRAMENET	1	3	4
8	BARCELONA	SANTA MARIA DE CORCO	0	1	1
8	BARCELONA	SANTA MARIA DE PALAUTORDE	1	0	1
8	BARCELONA	SANTA PERPETUA DE MOGODA	1	0	1
8	BARCELONA	SENTMENAT	6	5	11
8	BARCELONA	SITGES	1	1	2
8	BARCELONA	SOBREMUNT	1	0	1
8	BARCELONA	SURIA	0	1	1
8	BARCELONA	TALAMANCA	1	0	1
8	BARCELONA	TERRASSA	29	26	55
8	BARCELONA	TONA	0	1	1
8	BARCELONA	TORRE DE CLARAMUNT (LA)	0	1	1
8	BARCELONA	VILADECANS	2	0	2
8	BARCELONA	VILAFRANCA DEL PENEDES	0	1	1
8	BARCELONA	VILANOVA DEL VALLES	1	0	1
8	BARCELONA	VILANOVA I LA GELTRU	1	1	2
11	CADIS	CHICLANA DE LA FRONTERA	1	1	2
11	CADIS	SAN ROQUE	3	2	5
11	CADIS	SANLUCAR DE BARRAMEDA	0	1	1
16	CONCA	CASAS DE BENITEZ	0	1	1
14	CORDOBA	PRIEGO DE CORDOBA	0	1	1
17	GIRONA	ALP	0	1	1
17	GIRONA	ARBUCIES	0	1	1
17	GIRONA	BEGUR	1	1	2
17	GIRONA	BLANES	2	1	3
17	GIRONA	CALONGE	1	1	2
17	GIRONA	CASSA DE LA SELVA	1	1	2
17	GIRONA	CASTELLO D'EMPURIES	0	1	1

Cod. Prov.	Província destinació	Municipi destinació	D	H	Totals
17	GIRONA	CASTELL-PLATJA D'ARO	2	1	3
17	GIRONA	ESCALA (L')	2	0	2
17	GIRONA	FIGUERES	0	1	1
17	GIRONA	GER	0	1	1
17	GIRONA	LLAGOSTERA	0	1	1
17	GIRONA	MASSANES	1	0	1
17	GIRONA	MOLLO	1	1	2
17	GIRONA	OLOT	1	0	1
17	GIRONA	PLANOLES	0	1	1
17	GIRONA	PUIGCERDA	2	1	3
17	GIRONA	RIPOLL	1	0	1
17	GIRONA	ROSES	1	0	1
17	GIRONA	TORROELLA DE MONTGRI	0	1	1
17	GIRONA	VALL DE BIANYA (LA)	0	1	1
18	GRANADA	ARENAS DEL REY	0	1	1
18	GRANADA	GRANADA	1	0	1
18	GRANADA	LENTEJI	1	0	1
18	GRANADA	VALDERRUBIO	0	1	1
19	GUADALAJARA	CASAR (EL)	0	1	1
23	JAEN	ANDUJAR	0	1	1
23	JAEN	TORREBLASCO PEDRO	0	2	2
23	JAEN	TORREDONJIMENO	1	0	1
35	LES PALMES	GALDAR	1	0	1
35	LES PALMES	HARIA	0	1	1
35	LES PALMES	PALMAS DE GRAN CANARIA (L	1	0	1
35	LES PALMES	PUERTO DEL ROSARIO	1	0	1
35	LES PALMES	SAN BARTOLOME DE TIRAJANA	0	2	2
35	LES PALMES	TIAS	0	1	1
25	LLEIDA	LES	0	1	1
25	LLEIDA	LLEIDA	1	0	1
25	LLEIDA	POBLA DE SEGUR (LA)	1	0	1
25	LLEIDA	SOLSONA	1	0	1
24	LLEO	TORRE DEL BIERZO	1	0	1
24	LLEO	VILLA FRANCA DEL BIERZO	1	1	2
25	LUGO	BARALLA	1	0	1
25	LUGO	LUGO	2	1	3
28	MADRID	ALCALA DE HENARES	1	1	2
28	MADRID	ALCOBENDAS	0	1	1
28	MADRID	MADRID	4	3	7
28	MADRID	POZUELO DE ALARCON	0	1	1
28	MADRID	ROZAS DE MADRID (LAS)	1	1	2
29	MALAGA	BENAHAVIS	2	0	2
29	MALAGA	MIJAS	1	1	2
30	MURCIA	MOLINA DE SEGURA	3	1	4
30	MURCIA	MURCIA	1	1	2
31	NAVARRA	RIBAFORADA	1	0	1
22	OSCA	MONZON	2	0	2
22	OSCA	NAVAL	1	1	2
26	RIOJA, LA	VILLAMEDIANA DE IREGUA	1	1	2
38	SANTA CRUZ DE TENERIFE	ARONA	1	1	2
38	SANTA CRUZ DE TENERIFE	GRANADILLA DE ABONA	0	1	1
50	SARAGOSSA	ZARAGOZA	1	0	1
40	SEGOVIA	ALDEA REAL	0	1	1
43	TARRAGONA	BISBAL DEL PENEDES (LA)	0	1	1
43	TARRAGONA	CALAFELL	2	1	3
43	TARRAGONA	CUNIT	2	3	5
43	TARRAGONA	MONTMELL (EL)	1	0	1
43	TARRAGONA	QUEROL	2	1	3
43	TARRAGONA	REUS	1	0	1
43	TARRAGONA	SALOU	2	1	3
43	TARRAGONA	SANT CARLES DE LA RAPITA	0	1	1
43	TARRAGONA	TARRAGONA	1	0	1
43	TARRAGONA	TORREDEMBARRA	0	1	1
43	TARRAGONA	VENDRELL (EL)	0	4	4
46	VALENCIA	CULLERA	1	3	4
46	VALENCIA	PEDRALBA	1	0	1
47	VALLADOLID	VALLADOLID	1	0	1

Cod. Prov.	Província destinació	Municipi destinació	D	H	Totals
Total baixes per canvi de residència			381	389	770

Països	D	H	Total
CIUTADANS ESTRANGERS:	10	16	26
CIUTADANS ESPANYOLS:	371	373	744
TOTALS:	381	389	770

12.3. Baixes per canvi de residència: resum de destinacions

Municipis destinació	Total	%
SABADELL	252	32,73%
BARCELONA	72	9,35%
TERRASSA	55	7,14%
SANT LLORENÇ SAVALL	19	2,47%
BARBERA DEL VALLÈS	14	1,82%
CERDANYOLA DEL VALLÈS	12	1,56%
MATADEPERA	11	1,43%
SENTMENAT	11	1,43%
PALAU DE PLEGAMANS	8	1,04%
RESTA DEL VALLÈS	57	7,40%
RESTA PROVÍNCIA BARCELONA	74	9,61%
RESTA DE CATALUNYA	60	7,79%
RESTA D'ESPANYA	99	12,86%
ESTRANGER	26	3,38%
TOTAL	770	100,00%

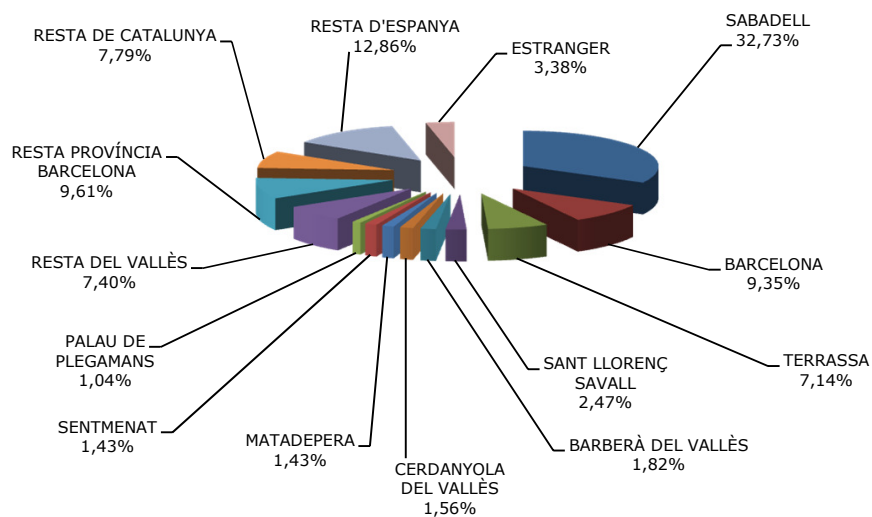

12.4. Total baixes per canvi de residència i altres: per zones i edats

MUNICIPI DE DESTINACIÓ	[00 , 04]	[05 , 09]	[10 , 14]	[15 , 19]	[20 , 24]	[25 , 29]	[30 , 34]	[35 , 39]	[40 , 44]	[45 , 49]	[50 , 54]	[55 , 59]	[60 , 64]	[65 , 69]	[70 , 74]	[75 , 79]	[80 , 84]	[85 , 89]	[90 , 94]	[>95]	Total	%
SABADELL	10	8	12	17	18	34	18	35	9	19	17	21	8	12	6	4	0	3	1	0	252	28,54%
BARCELONA	1	2	3	0	1	15	10	9	9	3	5	4	3	3	1	1	0	1	1	0	72	8,15%
TERRASSA	2	1	1	3	5	4	10	5	4	5	4	4	3	1	2	1	0	0	0	0	55	6,23%
SANT LLORENÇ SAVALL	1	0	2	1	1	1	1	1	2	1	3	1	3	0	0	0	0	0	0	1	19	2,15%
BARBERA DEL VALLÈS	2	0	0	1	1	1	1	0	3	1	1	0	0	1	0	0	1	1	0	0	14	1,59%
CERDANYOLA DEL VALLÈS	1	0	1	0	0	3	1	0	3	0	0	0	0	0	0	0	0	3	0	0	12	1,36%
MATADEPERA	0	0	0	1	0	0	1	3	0	1	1	2	0	0	0	0	1	1	0	0	11	1,25%
SENTMENAT	0	0	2	1	0	2	1	0	2	2	0	0	0	0	0	0	0	0	1	0	11	1,25%
PALAU DE PLEGAMANS	1	2	0	0	2	0	2	0	0	0	1	0	0	0	0	0	0	0	0	0	8	0,91%
RESTA DEL VALLÈS	3	2	1	2	7	6	8	6	1	7	3	1	5	4	0	0	0	1	0	0	57	6,46%
RESTA PROV. BARCELONA	2	5	2	4	2	4	8	12	16	5	1	2	3	5	0	1	1	1	0	0	74	8,38%
RESTA DE CATALUNYA	0	0	2	0	5	9	4	2	5	9	5	4	10	3	0	1	0	1	0	0	60	6,80%
ESPANYOLS (inclusió indeguda)	3	2	5	2	2	3	3	8	7	4	2	0	0	1	0	0	0	0	0	1	43	4,87%
RESTA D'ESPANYA	1	2	4	5	10	14	18	2	3	7	7	5	4	3	4	2	3	2	2	1	99	11,21%
ESTRANGERS (Inclusió indeguda)	2	3	0	4	1	3	5	9	6	5	1	8	1	1	1	1	0	0	0	0	51	5,78%
Baixes per caducitat de Padró	1	0	0	1	1	7	0	4	1	1	0	0	1	0	0	1	1	0	0	0	19	2,15%
ESTRANGER	1	1	1	1	2	5	7	3	1	0	1	1	1	0	0	1	0	0	0	0	26	2,94%
TOTALS	31	28	36	43	58	111	98	99	72	70	52	53	42	34	14	13	7	14	5	3	883	100,00%
percentatge	3,51%	3,17%	4,08%	4,87%	6,57%	12,57%	11,10%	11,21%	8,15%	7,93%	5,89%	6,00%	4,76%	3,85%	1,59%	1,47%	0,79%	1,59%	0,57%	0,34%	100,00%	

Total Vallès	20	13	19	26	34	51	43	50	24	36	30	29	19	18	8	5	2	9	2	1	439
Total província de Barcelona	3	7	5	4	3	19	18	21	25	8	6	6	6	8	1	2	1	2	1	0	146
Total Catalunya	23	20	26	30	42	79	65	73	54	53	41	39	35	29	9	8	3	12	3	1	645
Total baixes canvi de residència	25	23	31	36	54	98	90	78	58	60	49	45	40	32	13	11	6	14	5	2	770

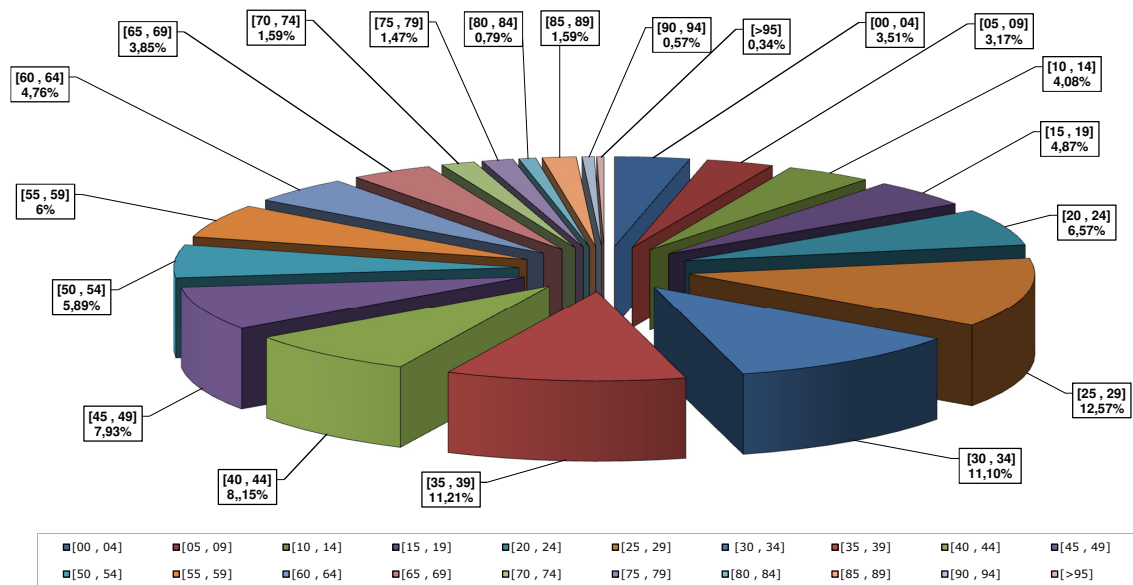

Baixes per canvi de residència	770
Baixes per inclusió indeguda	94
Baixes per caducitat del Padró	19
TOTALS:	883

13.1. Baixes per caducitat del padró

Baixes per caducitat del padró

codi nac.	Nacionalitat	Dones	Homes	Total
340	ARGENTINA	1	1	2
342	BRASIL	1	0	1
343	COLOMBIA	0	1	1
317	EL SALVADOR	0	1	1
321	HONDURES	2	1	3
410	INDIA	0	1	1
228	MARROC	1	0	1
426	PAKISTAN	0	1	1
347	PARAGUAI	1	0	1
125	REGNE UNIT	0	1	1
350	URUGUAI	1	0	1
351	VENEÇUELA	1	0	1
407	XINA	1	3	4
Total		9	10	19

14.1. Baixes per inclusió indeguda (comparativa país naixement i nacionalitat)

Cod. país naix.	País naixement	Dones		Homes		Total	
		País naixement	Nacionalitat	País naixement	Nacionalitat	País naixement	Nacionalitat
104	BULGARIA	0	0	1	1	1	1
108	ESPANYA	18	20	17	23	35	43
115	ITALIA	0	0	1	2	1	2
122	POLONIA	0	0	1	1	1	1
126	ALEMANYA	1	1	0	0	1	1
128	ROMANIA	9	10	10	10	19	20
142	LITUANIA	1	1	0	0	1	1
154	RUSIA	1	1	0	0	1	1
228	MARROC	1	1	4	2	5	3
315	CUBA	0	0	1	1	1	1
326	REPUBLICA DOMINICANA	1	0	0	0	1	0
340	ARGENTINA	1	1	2	1	3	2
341	BOLIVIA	0	0	1	1	1	1
343	COLOMBIA	5	3	5	3	10	6
351	VENEÇUELA	0	0	1	0	1	0
407	XINA	1	1	2	2	3	3
424	NEPAL	1	1	0	0	1	1
426	PAKISTAN	0	0	8	7	8	7
Total		40	40	54	54	94	94