

ESTADÍSTICA DEL PADRÓ MUNICIPAL D'HABITANTS DE CASTELLAR DEL VALLÈS

referent al 31 de desembre de 2020

**REVISIÓ DEL PADRÓ MUNICIPAL:
24.662 habitants**

**EXTENSIÓ DE TERRITORI:
44,700 km²**

Í N D E X

- 1.- Resum numèric general municipal:**
 - 1.1- Resum numèric general*
 - 1.2- Altes*
 - 1.3- Baixes*
- 2.- Nombre d'habitants i estructura de domicilis:**
 - 2.1- Nombre d'habitants: per seccions*
 - 2.2- Nombre d'habitants: per divisió territorial*
 - 2.3- Domicilis per nombre de persones: per divisió territorial*
 - 2.4- Domicilis per nombre de persones: per seccions*
 - 2.5- Estructura de domicilis: per divisió territorial, franges d'edat i sexe*
 - 2.6- Estructura de domicilis: per seccions, franges d'edat i sexe*
- 3.- Nombre d'habitatges:**
 - 3.1- Per seccions*
 - 3.2- Per divisió territorial*
- 4.- Dades població:**
 - 4.1- Creixement natural de la població (1991-2020)*
 - 4.2- Habitants de Dret de la població (1717-2020)*
- 5.- Piràmide d'edats de la població :**
 - 5.1- A intervals d'1 any*
 - 5.2- A intervals de 5 anys*
 - 5.3- Piràmide a intervals de 5*
 - 5.4- A intervals de 10 anys*
 - 5.5- Piràmide a intervals de 10 anys*
- 6.- Titulació acadèmica:**
 - 6.1- Per sexe*
 - 6.2- Per grup d'edats*
- 7.- Estadística per país de nacionalitat:**
 - 7.1- Estadística per país de nacionalitat*
 - 7.2- Estadística per país de nacionalitat estrangera*
 - 7.3- Estadística per nacionalitat: estrangers (10 primeres nacionalitats)*
- 8.- Estadística per:**
 - 8.1- País de naixement*
 - 8.2- Comparativa país de nacionalitat - naixement*
 - 8.3- Província de naixement*
 - 8.4- Municipi de naixement*
- 9.- Altes per naixements:**
 - 9.1- Per divisió territorial*
 - 9.2- Per seccions*
- 10.- Altes per canvi de residència i/o omissió:**
 - 10.1- CR per províncies*
 - 10.2- CR per municipis*
 - 10.3- Altes per canvi de residència: resum de procedències*
 - 10.4- Per omissió*
 - 10.5- Total altes per zones i edats*
- 11.- Baixes per defuncions:**
 - 11.1- Per edats*
 - 11.2- Per seccions*
 - 11.3- Per divisió territorial*
- 12.- Baixes per canvi de residència:**
 - 12.1- Per províncies*
 - 12.2- Per municipis*
 - 12.3- Resum de destinacions*
 - 12.4- Total baixes per zones i edats*
- 13.- Baixes per duplicitat i caducitat de Padró**
 - 13.1- Per províncies*
- 14.- Baixes per inclusió indeguda (comparativa naixements- nacionalitat)**
 - 14.1- Baixes per inclusió indeguda (comparativa país naixement i nacionalitat)*

1.1. Resum numèric general municipal

Resum numèric general municipal

1. Variacions en el número d'habitants

Conceptes			Total	Homes	Dones
Població del municipi (segons Ajuntament) a	1/1/2020		24.489	12.093	12.396
Diferència entre habitants Ajuntament - INE	1/6/2020				
Població del municipi (segons INE) a	1/6/2020				
Variacions per error en el sexe:					
		Altes Baixes			
Altes des de	1/1/2020	a	1/1/2021	1.234	643
Baixes des de	1/1/2020	a	1/1/2021	1.061	543
					591
					518
Població del municipi (segons Ajuntament) a	1/1/2021		24.662	12.193	12.469

referent al 31 de desembre de 2020

Conceptes	naixements		Canvis de residència			Omissions	
	Defuncions	altre municipi	espanyol	a l'estranger	duplicitat	caducitat	Inscip.indeguda
Altes de residents en el municipi	159		938	71			66
Baixes de residents en el municipi	224		691	32	0	16	98

3. Alteracions municipals per canvi de domicili dins del municipi

Concepte	Total	Homes	Dones
Canvis de domicili (entre seccions del municipi)	900	441	459
Confirmació domicili (entre seccions del municipi)	92	47	45
Renovació padró estrangers (entre seccions del municipi)	112	54	58

1.2. Resum numèric general municipal: altes

ALTES de residents en cada una de les seccions del municipi (Resum per sexe i causa d'alta)

Dist.	Secc.	Altes a la secció i al municipi							Alteracions municipals		
		Dones	Homes	Total	Causa de l'alta				Alteracions en la secció per canvi de domicili en el municipi		
					Naixement	Altre Mun.	Estranger	omissió			
Dist.	Secc.	Dones	Homes	Total	Naixement	Altre Mun.	Estranger	omissió	Dones	Homes	Totals
01	001	29	28	57	7	41	5	4	29	24	53
01	002	25	24	49	7	38	3	1	24	35	59
01	003	48	56	104	10	82	5	7	39	39	78
01	004	46	56	102	14	71	8	9	46	43	89
01	005	40	40	80	4	71	3	2	26	18	44
01	006	56	68	124	12	107	4	1	24	17	41
01	007	61	69	130	23	89	11	7	57	67	124
01	008	57	52	109	14	77	14	4	44	47	91
01	009	46	50	96	10	77	4	5	28	23	51
01	010	25	25	50	5	39	4	2	16	13	29
01	011	42	61	103	15	79	2	7	31	30	61
01	012	36	29	65	9	51	1	4	16	15	31
01	013	51	47	98	16	75	3	4	54	49	103
01	014	29	38	67	13	41	4	9	25	21	46
	Totals	591	643	1.234	159	938	71	66	459	441	900

1.3. Resum numèric general municipal: baixes

BAIXES de residents en cada una de les seccions del municipi (Resum per sexe i causa de la baixa)

Dist.	Secció	Baixes a la secció i al municipi								
		Dones	Homes	Total	Defunció	causa de la baixa		baixa per duplicitat	baixa per caducitat	Inscripció Indeguda
						Canvi de residència	altres baixes			
						Altre Mun.	Estranger			
01	001	29	21	50	9	31	3	0	2	5
01	002	27	23	50	12	37	0	0	0	1
01	003	73	63	136	58	60	6	0	1	11
01	004	40	55	95	24	56	2	0	0	13
01	005	23	31	54	17	32	1	0	1	3
01	006	34	44	78	17	52	1	0	2	6
01	007	47	55	102	9	69	4	0	3	17
01	008	48	42	90	16	59	4	0	2	9
01	009	48	48	96	28	61	3	0	0	4
01	010	23	23	46	9	35	1	0	1	0
01	011	30	33	63	5	48	0	0	1	9
01	012	31	36	67	7	50	1	0	1	8
01	013	46	40	86	6	68	3	0	0	9
01	014	19	29	48	7	33	3	0	2	3
	Totals	518	543	1.061	224	691	32	0	16	98

2.1. Nombre d'habitants: per seccions

Dist.	Secció	Descripció	DONES	HOMES	TOTAL
01	001	NORD (Casc antic)	630	586	1.216
01	002	NORD-EST (+ Virreina)	739	711	1.450
01	003	CENTRE-OEST	971	896	1.867
01	004	OEST (+ Can Barba)	1.038	1.020	2.058
01	005	CENTRE (Sud-Est)	883	843	1.726
01	006	CAN FONT-CA N'AV.-AIRE-SOL AB,C, POLÍG. INDUSTRIALS, DISSEMINATS, LES ARENES	893	896	1.789
01	007	CENTRE (Eixample)	1.252	1.225	2.477
01	008	CENTRE (Est)	1.120	1.026	2.146
01	009	SUD-EST (Eixample)	1.221	1.185	2.406
01	010	RESIDENCIAL CAN CARNER	708	707	1.415
01	011	SANT FELIU DEL RACÓ-EL RACÓ	574	654	1.228
01	012	AIRESOL-D - EL BALCÓ	525	564	1.089
01	013	CENTRE-SUD (Eixample)	1.094	1.017	2.111
01	014	EST (+ Fruïters)	821	863	1.684
Totals			12.469	12.193	24.662

2.2. Nombre d'habitants: per divisió territorial

Ent. Colec.	Ent. Sing.	Nucli o dissem.	Descripció	DONES	HOMES	TOTAL
00	01	01	Aire-sol A+B	110	103	213
00	01	02	Aire-sol C	169	185	354
00	01	03	Aire-sol D	198	213	411
00	02	01	Arenes (Les)	4	4	8
00	03	03	Pla de la Bruguera	0	1	1
00	03	02	Can Carner- Can Bages	0	1	1
00	03	99	Polígons Industrials- Disseminat	18	24	42
00	04	01	Castellar del Vallès	9.934	9.509	19.443
00	04	02	Residencial Can Carner	359	339	698
00	04	99	Disseminat	25	26	51
00	05	01	Ca n'Avellaneda	291	302	593
00	05	02	Can Font	274	250	524
00	05	99	Disseminat	2	1	3
00	06	01	Virreina (La)	28	39	67
00	06	02	Fruiters (Els)	129	152	281
00	06	99	Disseminat	27	39	66
00	07	01	Racó (El)	323	367	690
00	07	02	Sant Feliu del Racó	223	261	484
00	07	03	Cal Joan Coix	9	9	18
00	07	99	Disseminat	19	17	36
00	08	01	Balcó (El)	327	351	678
Totals				12.469	12.193	24.662

2.3. Nombre de persones per habitatge: per divisió territorial

Ent. Colec.	Ent. Sing.	Nucli o dissem.	Descripció	1 persona	2 persones	3 persones	4 persones	5 persones	6 persones	7 persones	8 persones	>=9 persones	Totals
			Urbanització Aire-sol										
00	01	01	Aire-sol A+B	6	20	8	19	8	3	0	1	1	66
00	01	02	Aire-sol C	18	38	32	29	8	1	0	1	0	127
00	01	03	Aire-sol D	20	39	46	30	7	3	2	0	0	147
			Les Arenes										
00	02	01	Arenes (Les)	3	2	1	0	0	0	0	0	0	6
			Polígons Industrials										
00	03	02	Polígon Industrial Can Carner	1	0	0	0	0	0	0	0	0	1
00	03	03	Polígon Industrial Pla de la Bruguera	1	0	0	0	0	0	0	0	0	1
00	03	99	Disseminats Pla de la Bruguera	1	2	1	0	1	2	1	0	1	9
			Casc Urbà Castellar del Vallès										
00	04	01	Castellar del Vallès	1.390	1.935	1.640	1.565	364	85	27	13	23	7.042
00	04	02	Residencial Can Carner	20	81	64	47	18	4	3	0	0	237
00	04	99	Disseminat	5	7	2	4	2	1	0	0	0	21
			Urbanització Ca n'Avellaneda - Can Font										
00	05	01	Ca n'Avellaneda	34	55	43	49	18	6	0	0	0	205
00	05	02	Can Font	34	60	44	28	10	1	4	1	2	184
00	05	99	Disseminat	0	0	1	0	0	0	0	0	0	1
			Urbanització La Virreina- Els Fruiters										
00	06	01	Virreina (La)	0	4	4	7	1	0	0	0	1	17
00	06	02	Fruiters (Els)	10	30	24	18	9	4	0	0	0	95
00	06	99	Disseminat	3	0	3	3	1	1	1	0	2	14
			Agregat Sant Feliu del Racó i Urb. El Racó										
00	07	01	Racó (El)	37	80	57	57	14	3	3	0	0	251
00	07	02	Sant Feliu del Racó	43	50	46	34	9	2	1	0	0	185
00	07	03	Cal Joan Coix	2	3	2	1	0	0	0	0	0	8
00	07	99	Disseminat	2	5	1	2	1	0	0	0	1	12
			Urbanització El Balcó										
00	08	01	Balcó (El)	35	63	64	58	15	5	0	0	0	240
Total unitats familiars				1.665	2.474	2.083	1.951	486	121	42	16	31	8.869
Total habitants				1.665	4.948	6.249	7.804	2.430	726	294	128	418	24.662

2.4. Nombre de persones per habitatge: per seccions

Dist.	Secció	Descripció	1 persona	2 persones	3 persones	4 persones	5 persones	6 persones	7 persones	8 persones	>=9 persones	Totals
01	001	NORD (Casc antic)	105	135	97	80	25	10	1	0	2	455
01	002	NORD-EST (+ Virreina)	107	135	130	113	29	9	3	0	1	527
01	003	CENTRE-OEST	159	177	149	133	25	11	5	2	4	665
01	004	OEST (+ Can Barba)	171	230	177	144	41	10	4	2	1	780
01	005	CENTRE (Sud-Est)	129	217	149	127	23	10	2	2	1	660
01	006	CAN FONT-CA N'AV.-AIRE-SOL AB,C, POLÍG. INDUSTRIALS, DISSEMINATS, ARENES LES	102	184	132	128	47	14	5	3	4	619
01	007	CENTRE (Eixample)	215	254	212	167	52	10	7	0	5	922
01	008	CENTRE (Est)	185	254	175	158	34	6	2	0	6	820
01	009	SUD-EST (Eixample)	108	232	200	231	45	6	2	2	2	828
01	010	RESIDENCIAL CAN CARNER (sud)	32	139	124	125	34	5	3	2	1	465
01	011	SANT FELIU DEL RACÓ-EL RACÓ	84	138	106	94	24	5	4	0	1	456
01	012	AIRESOL-D - EL BALCÓ	55	102	110	88	22	8	2	0	0	387
01	013	CENTRE-SUD (Eixample)	146	157	196	199	41	8	1	0	0	748
01	014	EST (+ Fruïters)	67	120	126	164	44	9	1	3	3	537
Total unitats familiars			1.665	2.474	2.083	1.951	486	121	42	16	31	8.869
Total habitants			1.665	4.948	6.249	7.804	2.430	726	294	128	418	24.662

2.5. Estructura de domicilis: per divisió territorial, franges d'edat i sexe

Ent. Colec.	Ent. Sing.	Nucli o dissem.	Descripció	1 dona sola (18-64 anys)	1 home sol (18-64 anys)	1 dona sola (>=65 anys)	1 home sol (>=65 anys)	2 persones (18-64 anys)	2 persones (>=65 anys)	>= 65 anys (conviuen amb família)	famílies nombroses
Urbanització Aire-sol											
00	01	01	Aire-sol A+B	4	1	0	1	14	6	17	3
00	01	02	Aire-sol C	3	8	5	2	14	24	45	6
00	01	03	Aire-sol D	3	9	6	2	29	10	40	1
Les Arenes											
00	02	01	Arenes (Les)	0	1	0	2	2	0	2	0
Polígons Industrials											
00	03	02	Polígon Industrial Can Carner	0	0	0	1	0	0	1	0
00	03	03	Polígon Industrial Pla de la Bruguera	0	1	0	0	0	0	1	0
00	03	99	Disseminats Pla de la Bruguera	1	0	0	0	0	2	4	2
Casc Urbà Castellar del Vallès											
00	04	01	Castellar del Vallès	355	404	473	158	977	958	2401	195
00	04	02	Residencial Can Carner	2	4	11	3	26	55	118	4
00	04	99	Disseminat	1	2	1	1	3	4	11	0
Urbanització Ca n'Avellaneda - Can Font											
00	05	01	Ca n'Avellaneda	9	16	0	9	25	30	69	5
00	05	02	Can Font	5	17	6	6	29	31	66	10
00	05	99	Disseminat	0	0	0	0	0	0	0	0
Urbanització La Virreina- Els Fruïters											
00	06	01	Virreina (La)	0	0	0	0	4	0	6	1
00	06	02	Fruïters (Els)	2	5	2	1	15	15	37	6
00	06	99	Disseminat	1	2	0	0	0	0	7	3
Agregat Sant Feliu del Racó i Urb. El Racó											
00	07	01	Racó (El)	7	23	4	3	51	29	63	6
00	07	02	Sant Feliu del Racó	12	24	4	3	37	13	35	3
00	07	03	Cal Joan Coix	1	1	0	0	1	2	2	0
00	07	99	Disseminat	0	0	1	1	3	2	7	0
Urbanització El Balcó											
00	08	01	Balcó (El)	10	20	4	1	48	15	43	3
Total unitats familiars				416	538	517	194	1278	1196	2975	248
Total habitants				416	538	517	194	2556	2392		

2.6. Estructura de domicilis: per seccions, franges d'edat i sexe

Dist.	Secció	Descripció	1 dona sola (18-64 anys)	1 home sol (18-64 anys)	1 dona sola (>=65 anys)	1 home sol (>=65 anys)	2 persones (18-64 anys)	2 persones (>=65 anys)	>= 65 anys (conviuen amb família)	famílies nombroses
01	001	NORD (Casc antic)	24	30	40	11	54	81	205	12
01	002	NORD-EST (+ Virreina)	22	25	44	16	60	75	215	13
01	003	CENTRE-OEST	37	47	56	19	84	93	252	20
01	004	OEST (+ Can Barba)	43	47	58	23	118	112	293	18
01	005	CENTRE (Sud-Est)	27	23	59	20	68	149	323	14
01	006	CAN FONT-CA N'AV.-AIRE-SOL AB,C, POLÍG. INDUSTRIALS, DISSEMINATS, LES ARENES	23	46	12	21	87	97	214	26
01	007	CENTRE (Eixample)	62	77	56	20	144	110	275	29
01	008	CENTRE (Est)	48	45	76	16	140	114	296	22
01	009	SUD-EST (Eixample)	24	39	36	9	112	120	255	23
01	010	RESIDENCIAL CAN CARNER (sud)	2	10	13	7	61	78	172	12
01	011	SANT FELIU DEL RACÓ-EL RACÓ	20	48	9	7	91	47	107	9
01	012	AIRESOL-D - EL BALCÓ	13	29	10	3	77	25	83	4
01	013	CENTRE-SUD (Eixample)	55	45	32	14	115	42	142	17
01	014	EST (+ Fruiters)	16	27	16	8	67	53	143	29
Total unitats familiars			416	538	517	194	1.278	1.196	2.975	248
Total habitants			416	538	517	194	2.556	2.392		

	Dones	Homes	%
de 18 a 64 anys	7.844	7.739	63,19%
de >=65 anys	2.338	1.884	17,12%
Població:	10.182	9.623	80,31%
de 0 a 17 anys:	2.287	2.570	19,69%
Total població:	24.662	100,00%	
Total població <18:	4.857	19,69%	
Total població >=18:	19.805	80,31%	
Total dones que viuen soles <65	416	1,69%	
Total dones que viuen soles >=65	517	2,10%	
Total homes que viuen sols <65	538	2,18%	
Total homes que viuen soles >=65	194	0,79%	
Total persones que viuen en parella (18-64 anys):	2.556	10,36%	
Total persones que viuen en parella (>=65 anys):	2.392	9,70%	
Total >=65 anys que conviuen amb familiars:	2.975	12,06%	
Total famílies nombroses:	248		

3.1. Nombre d'habitatges: per seccions

Dist.	Secció	Descripció	Habitatges familiars	Habitatges buits	Establim. col·lectius	Totals	
01	001	NORD (Casc antic)	461	94		555	
01	002	NORD-EST (+ Virreina)	532	69		601	
01	003	CENTRE-OEST	674	121	3	798	
01	004	OEST (+ Can Barba)	786	92		878	
01	005	CENTRE (Sud-Est)	661	36		697	
01	006	CAN FONT-CA N'AV. -AIRE-SOL AB,C i POLÍG. INDUSTRIALS, DISSEMINATS, LES ARENES	618	191	1	810	
01	007	CENTRE (Eixample)	930	128		1058	
01	008	CENTRE (Est)	825	101		926	
01	009	SUD-EST (Eixample)	829	40	1	870	
01	010	R. CAN CARNER + rodalies	466	27		493	
01	011	ST FELIU DEL RACÓ-EL RACÓ	456	149		605	
01	012	AIRESOL-D - EL BALCÓ	387	74		461	
01	013	CENTRE-SUD (Eixample)	751	31		782	
01	014	EST (+ Fruiters)	539	43		582	
Total habitatges			8915	1196	5	10116	100,00%
Habitatges ocupats						8915	88,13%
Habitatges plurifamiliars						5	0,05%
Habitatges buits i/o de segona residència						1196	11,82%

3.2. Nombre d'habitatges: per divisió territorial

Ent. Colec.	Ent. Sing.	Nucli o dissem.	Descripció	Habitatges familiars	Habitatges buits	Habitatges plurifam.	Totals	
			Urbanització Airesol					
00	01	01	Aire-sol A+B	66	20		86	
00	01	02	Aire-sol C	127	18		145	
00	01	03	Aire-sol D	147	29		176	
			Les Arenes					
00	02	01	Arenes (Les)	6	16		22	
			Polígons Industrials					
00	03	02	Polígon Industrial Can Carner	1	3		4	
00	03	03	Polígon Industrial Pla de la Bruguera	1	0		1	
00	03	99	Disseminats Pla de la Bruguera	9	8		17	
			Casc Urbà Castellar del Vallès					
00	04	01	Castellar del Vallès	7089	766	4	7859	
00	04	02	Residencial Can Carner	237	14		251	
00	04	99	Disseminat	20	7		27	
			Urbanització Ca n'Avellaneda - Can Font					
00	05	01	Ca n'Avellaneda	206	70		276	
00	05	02	Can Font	183	45	1	229	
00	05	99	Disseminat	1	4		5	
			Urbanització La Virreina- Els Fruiters					
00	06	01	Virreina (La)	17	3		20	
00	06	02	Fruiters (Els)	95	5		100	
00	06	99	Disseminat	14	1		15	
			Agregat Sant Feliu del Racó i Urb. El Racó					
00	07	01	Racó (El)	251	65		316	
00	07	02	Sant Feliu del Racó	185	69		254	
00	07	03	Cal Joan Coix	8	2		10	
00	07	99	Disseminat	12	5		17	
			Urbanització El Balcó					
00	08	01	Balcó (El)	240	46		286	
Total habitatges				8915	1196	5	10116	100,00%
Habitatges ocupats							8915	88,13%
Habitatges plurifamiliars							5	0,05%
Habitatges buits i/o segona residència							1196	11,82%

4.1. Creixement demogràfic i natural de la població: a 31 de desembre

Habitants	ANYS																													
	1991	1992	1993	1994	1995	1996	1997	1998	1999	2000	2001	2002	2003	2004	2005	2006	2007	2008	2009	2010	2011	2012	2013	2014	2015	2016	2017	2018	2019	2020
Difinitius INE							16224	16863	17444	18136	18644	18934	19475	20437	21202	22004	22626	23002	23129	23238	23363	23454	23440	23442	23633	23776	24036	24187		
Provisionals estadístiques Ajuntament	13822	14382	14942	15442	15794	16000	16550	17174	17721	18355	18833	19191	19640	20579	21399	22004	22714	23040	23176	23239	23396	23460	23444	23462	23633	23786	24046	24.187	24.489	24.662
Definitius Ajuntament					15845	16003	16565	17195	17677	18309	18734	19082	19640	20579	21358	21998	22621	23005	23117	23230	23370	23449	23440	23442	23633	23776	24036	24187	24488	
Naixements	116		167		147	119	184	208	199	236	213	231	242	277	271	302	306	309	258	254	261	230	239	175	193	203	165	176	156	159
Defuncions	82		102		119	65	99	133	146	128	111	122	159	139	120	138	128	129	118	141	137	147	147	134	176	146	160	184	190	224
Creixement natural	34		65		28	54	85	75	53	108	102	109	83	138	151	164	178	180	140	113	124	83	92	41	17	57	5	-8	-34	-65
Immigrants (altes CR)	433		654		626	171	791	953	1007	1057	1020	989	1245	1554	1577	1569	1399	1125	1073	1013	994	1004	812	923	972	1026	1105	1.070	1.224	1.075
Emigrants (baixes CR)	155		378		368	70	329	419	534	487	598	641	770	753	908	1087	861	886	1042	1004	952	997	909	942	765	933	844	909	885	837
Creixement migratori	278		276		258	101	462	534	473	570	422	348	475	801	669	482	538	239	31	9	42	7	-97	-19	207	93	261	161	339	238
Creixement demogràfic	312		341		286	155	547	609	526	678	524	457	558	939	820	646	716	419	171	122	166	90	-5	22	191	153	270	151	302	174

4.2. Habitants de Dret (1717 - 2018)

LA POBLACIÓ DE CASTELLAR DEL VALLES									
ANY	DATA REVISIÓ	DATA REVISIÓ	POBLACIÓ DE FET			POBLACIÓ DE DRET			POBLACIÓ (definitiva) INE
			Homes	Dones	TOTAL	Homes	Dones	TOTAL	
1717	31/12/1716	01/01/1717			405			405	405
1787	31/12/1786	01/01/1787			850			850	850
1857	31/12/1856	01/01/1857			2670			2670	2670
1860	31/12/1859	01/01/1860			2544			2544	2544
1879	31/12/1878	01/01/1879			2975	1466	1509	2975	2975
1887	31/12/1886	01/01/1887	1665	1682	3347	1574	1660	3234	3347
1900	31/12/1899	1/1/1900	1661	1850	3511	1687	1853	3540	3511
1910	31/12/1909	1/1/1910	1619	1835	3454	1660	1842	3502	3454
1920	31/12/1919	1/1/1920	1703	1882	3585	1728	1879	3607	3585
1926	31/12/1925	1/1/1926	1834	2007	3841	1838	2008	3846	3841
1930	31/12/1929	1/1/1930	1882	2031	3913	1825	1950	3775	3913
1932	31/12/1933	1/1/1934	1953	2108	4061	1904	2022	3926	4061
1936	31/12/1935	1/1/1936	2047	2210	4257	1965	2111	4076	4257
1940	31/12/1939	1/1/1940			3780			3780	3780
1941	31/12/1940	1/1/1941	1758	2138	3896	1856	2148	4004	3896
1945	31/12/1944	1/1/1945	1773	2123	3896	1821	2076	3897	3896
1950	31/12/1949	1/1/1950	1860	2069	3929	1855	2037	3892	3929
1955	31/12/1954	1/1/1955	2055	2285	4340	2048	2275	4323	4340
1960	31/12/1959	1/1/1960	2316	2542	4858	2278	2497	4775	4858
1965	31/12/1964	1/1/1965	2942	3161	6103	2813	3027	5840	6103
1970	31/12/1969	1/1/1970	3725	3958	7683	3711	3941	7652	7683
1975	31/12/1974	1/1/1975	4787	4887	9674	4827	4884	9711	9674
1976	31/12/1975	1/1/1976			10268				10264
1977	31/12/1976	1/1/1977							11038
1978	31/12/1977	1/1/1978	5565	5730	11295				11295
1979	31/12/1978	1/1/1979	5681	5865	11546				11546
1980	31/12/1979	1/1/1980							11018
1981	31/12/1980	1/1/1981			11008				10934
1982	31/12/1981	1/1/1982							11144
1983	31/12/1982	1/1/1983							11531
1984	31/12/1983	1/1/1984							11840
1985	31/12/1984	1/1/1985							11940
1986	31/12/1985	1/1/1986							11480

ANY	DATA REVISIÓ	DATA REVISIÓ	POBLACIÓ DEFINITIVA AJUNTAMENT			POBLACIÓ PROVISIONAL			POBLACIÓ (definitiva) INE
			Homes	Dones	TOTAL	Homes	Dones	TOTAL	
1987	31/12/1986	1/1/1987							11830
1988	31/12/1987	1/1/1988							12113
1989	31/12/1988	1/1/1989	6286	6355	12641				12641
1990	31/12/1989	1/1/1990	6544	6609	13153				13153
1991	31/12/1990	1/1/1991	6821	6844	13665				13481
1991	2/1/1991	1/3/1991	6853	6879	13732	any de renovació			
1992	31/12/1991	1/1/1992							13822
1993	31/12/1992	1/1/1993							14382
1994	31/12/1993	1/1/1994			14938	7467	7475	14942	14942
1995	31/12/1994	1/1/1995			15438	7721	7721	15442	15442
1996	31/12/1995	1/1/1996	7906	7939	15845	7893	7901	15794	15845
1997	31/12/1996	1/1/1997	7970	8033	16003	7970	8030	16000	16003
1998	31/12/1997	1/1/1998	8270	8295	16565	8264	8286	16550	16224
1999	31/12/1998	1/1/1999	8586	8609	17195	8576	8598	17174	16863
2000	31/12/1999	1/1/2000	8827	8850	17677	8849	8872	17721	17444
2001	31/12/2000	1/1/2001	9177	9132	18309	9200	9155	18355	18136
2002	31/12/2001	1/1/2002	9389	9345	18734	9439	9394	18833	18644
2003	31/12/2002	1/1/2003	9558	9524	19082	9613	9578	19191	18934
2004	31/12/2003	1/1/2004	9830	9810	19640	9797	9843	19640	19475
2005	31/12/2004	1/1/2005	10281	10298	20579	10281	10298	20579	20437
2006	31/12/2005	1/1/2006	10712	10646	21358	10733	10666	21399	21202
2007	31/12/2006	1/1/2007	11031	10967	21998	11037	10967	22004	22004
2008	31/12/2007	1/1/2008	11313	11308	22621	11359	11355	22714	22626
2009	31/12/2008	1/1/2009	11480	11525	23005	11498	11542	23040	23002
2010	31/12/2009	1/1/2010	11519	11598	23117	11549	11627	23176	23129
2011	31/12/2010	1/1/2011	11580	11650	23230	11585	11654	23239	23238
2012	31/12/2011	1/1/2012	11553	11817	23370	11571	11825	23396	23363
2013	31/12/2012	1/1/2013	11565	11884	23449	11577	11883	23460	23454
2014	31/12/2013	1/1/2014	11538	11902	23440	11542	11902	23444	23440
2015	31/12/2014	1/1/2015	11564	11878	23442	11576	11886	23462	23442
2016	31/12/2015	1/1/2016	11642	11991	23633	11642	11991	23633	23633
2017	31/12/2016	1/1/2017	11705	12071	23776	11710	12073	23783	23776
2018	31/12/2017	1/1/2018	11856	12180	24036	11860	12186	24046	24036
2019	31/12/2018	1/1/2019	11947	12240	24187	11947	12240	24187	24187
2020	31/12/2019	1/1/2020	12092	12396	24488	12093	12396	24489	24488
2020	31/12/2020	1/1/2021				12193	12469	24662	

5.1. Edats a intervals d'un any

EDATS	HOMES		DONES		TOTALS	
	Nº	%	Nº	%	Nº	%
0	89	0,36%	77	0,31%	166	0
1	94	0,38%	90	0,36%	184	0,75%
2	101	0,41%	94	0,38%	195	0,79%
3	103	0,42%	93	0,38%	196	0,79%
4	124	0,50%	104	0,42%	228	0,92%
5	116	0,47%	100	0,41%	216	0,88%
6	121	0,49%	108	0,44%	229	0,93%
7	131	0,53%	141	0,57%	272	1,10%
8	150	0,61%	121	0,49%	271	1,10%
9	145	0,59%	148	0,60%	293	1,19%
10	147	0,60%	142	0,58%	289	1,17%
11	170	0,69%	131	0,53%	301	1,22%
12	168	0,68%	162	0,66%	330	1,34%
13	196	0,79%	150	0,61%	346	1,40%
14	165	0,67%	163	0,66%	328	1,33%
15	176	0,71%	148	0,60%	324	1,31%
16	188	0,76%	177	0,72%	365	1,48%
17	186	0,75%	138	0,56%	324	1,31%
18	157	0,64%	155	0,63%	312	1,27%
19	150	0,61%	157	0,64%	307	1,24%
20	148	0,60%	142	0,58%	290	1,18%
21	136	0,55%	127	0,51%	263	1,07%
22	132	0,54%	120	0,49%	252	1,02%
23	130	0,53%	115	0,47%	245	0,99%
24	133	0,54%	122	0,49%	255	1,03%
25	123	0,50%	116	0,47%	239	0,97%
26	109	0,44%	117	0,47%	226	0,92%
27	127	0,51%	118	0,48%	245	0,99%
28	114	0,46%	132	0,54%	246	1,00%
29	136	0,55%	127	0,51%	263	1,07%
30	122	0,49%	108	0,44%	230	0,93%
31	129	0,52%	115	0,47%	244	0,99%
32	117	0,47%	127	0,51%	244	0,99%
33	106	0,43%	114	0,46%	220	0,89%
34	128	0,52%	139	0,56%	267	1,08%
35	139	0,56%	107	0,43%	246	1,00%
36	149	0,60%	130	0,53%	279	1,13%
37	135	0,55%	127	0,51%	262	1,06%
38	166	0,67%	151	0,61%	317	1,29%
39	174	0,71%	168	0,68%	342	1,39%
40	160	0,65%	199	0,81%	359	1,46%
41	213	0,86%	216	0,88%	429	1,74%
42	191	0,77%	237	0,96%	428	1,74%
43	222	0,90%	244	0,99%	466	1,89%
44	220	0,89%	246	1,00%	466	1,89%
45	250	1,01%	244	0,99%	494	2,00%
46	254	1,03%	254	1,03%	508	2,06%
47	241	0,98%	240	0,97%	481	1,95%
48	245	0,99%	227	0,92%	472	1,91%
49	234	0,95%	214	0,87%	448	1,82%
50	175	0,71%	204	0,83%	379	1,54%
51	191	0,77%	201	0,82%	392	1,59%
52	187	0,76%	194	0,79%	381	1,54%

53	217	0,88%	199	0,81%	416	1,69%
54	165	0,67%	168	0,68%	333	1,35%
55	187	0,76%	207	0,84%	394	1,60%
56	218	0,88%	189	0,77%	407	1,65%
57	164	0,66%	182	0,74%	346	1,40%
58	168	0,68%	175	0,71%	343	1,39%
59	159	0,64%	169	0,69%	328	1,33%
60	151	0,61%	176	0,71%	327	1,33%
61	156	0,63%	167	0,68%	323	1,31%
62	143	0,58%	143	0,58%	286	1,16%
63	139	0,56%	175	0,71%	314	1,27%
64	129	0,52%	140	0,57%	269	1,09%
65	148	0,60%	140	0,57%	288	1,17%
66	131	0,53%	151	0,61%	282	1,14%
67	121	0,49%	150	0,61%	271	1,10%
68	114	0,46%	139	0,56%	253	1,03%
69	113	0,46%	108	0,44%	221	0,90%
70	102	0,41%	99	0,40%	201	0,82%
71	114	0,46%	122	0,49%	236	0,96%
72	104	0,42%	107	0,43%	211	0,86%
73	101	0,41%	108	0,44%	209	0,85%
74	77	0,31%	92	0,37%	169	0,69%
75	72	0,29%	104	0,42%	176	0,71%
76	87	0,35%	87	0,35%	174	0,71%
77	77	0,31%	77	0,31%	154	0,62%
78	47	0,19%	67	0,27%	114	0,46%
79	49	0,20%	54	0,22%	103	0,42%
80	61	0,25%	76	0,31%	137	0,56%
81	26	0,11%	29	0,12%	55	0,22%
82	38	0,15%	59	0,24%	97	0,39%
83	38	0,15%	66	0,27%	104	0,42%
84	46	0,19%	71	0,29%	117	0,47%
85	33	0,13%	66	0,27%	99	0,40%
86	32	0,13%	57	0,23%	89	0,36%
87	42	0,17%	43	0,17%	85	0,34%
88	30	0,12%	53	0,21%	83	0,34%
89	25	0,10%	44	0,18%	69	0,28%
90	9	0,04%	33	0,13%	42	0,17%
91	11	0,04%	31	0,13%	42	0,17%
92	9	0,04%	18	0,07%	27	0,11%
93	6	0,02%	27	0,11%	33	0,13%
94	8	0,03%	18	0,07%	26	0,11%
95	4	0,02%	13	0,05%	17	0,07%
96	2	0,01%	6	0,02%	8	0,03%
97	4	0,02%	9	0,04%	13	0,05%
98	1	0,00%	5	0,02%	6	0,02%
99	1	0,00%	3	0,01%	4	0,02%
100	1	0,00%	2	0,01%	3	0,01%
101	0	0,00%	3	0,01%	3	0,01%
102	0	0,00%	1	0,00%	1	0,00%
Totals	12093	49,44%	12469	50,56%	24662	100,00%

5.2. Edats a intervals de 5 anys

EDATS	HOMES		DONES		TOTALS	
	Nº	%	Nº	%	Nº	%
0 a 4	511	-2,07%	458	1,86%	969	3,93%
5 a 9	663	-2,69%	618	2,51%	1281	5,19%
10 a 14	846	-3,43%	748	3,03%	1594	6,46%
15 a 19	857	-3,47%	775	3,14%	1632	6,62%
20 a 24	679	-2,75%	626	2,54%	1305	5,29%
25 a 29	609	-2,47%	610	2,47%	1219	4,94%
30 a 34	602	-2,44%	603	2,45%	1205	4,89%
35 a 39	763	-3,09%	683	2,77%	1446	5,86%
40 a 44	1006	-4,08%	1142	4,63%	2148	8,71%
45 a 49	1224	-4,96%	1179	4,78%	2403	9,74%
50 a 54	935	-3,79%	966	3,92%	1901	7,71%
55 a 59	896	-3,63%	922	3,74%	1818	7,37%
60 a 64	718	-2,91%	801	3,25%	1519	6,16%
65 a 69	627	-2,54%	688	2,79%	1315	5,33%
70 a 74	498	-2,02%	528	2,14%	1026	4,16%
75 a 79	332	-1,35%	389	1,58%	721	2,92%
80 a 84	209	-0,85%	301	1,22%	510	2,07%
85 a 89	162	-0,66%	263	1,07%	425	1,72%
90 a 94	43	-0,17%	127	0,51%	170	0,69%
95 a 99	12	-0,05%	36	0,15%	48	0,19%
Més de 100	1	0,00%	6	0,02%	7	0,03%
Totals	12193	49,44%	12.469	50,56%	24.662	100,00%

5.3. Piràmide d'edats a intervals de 5 anys

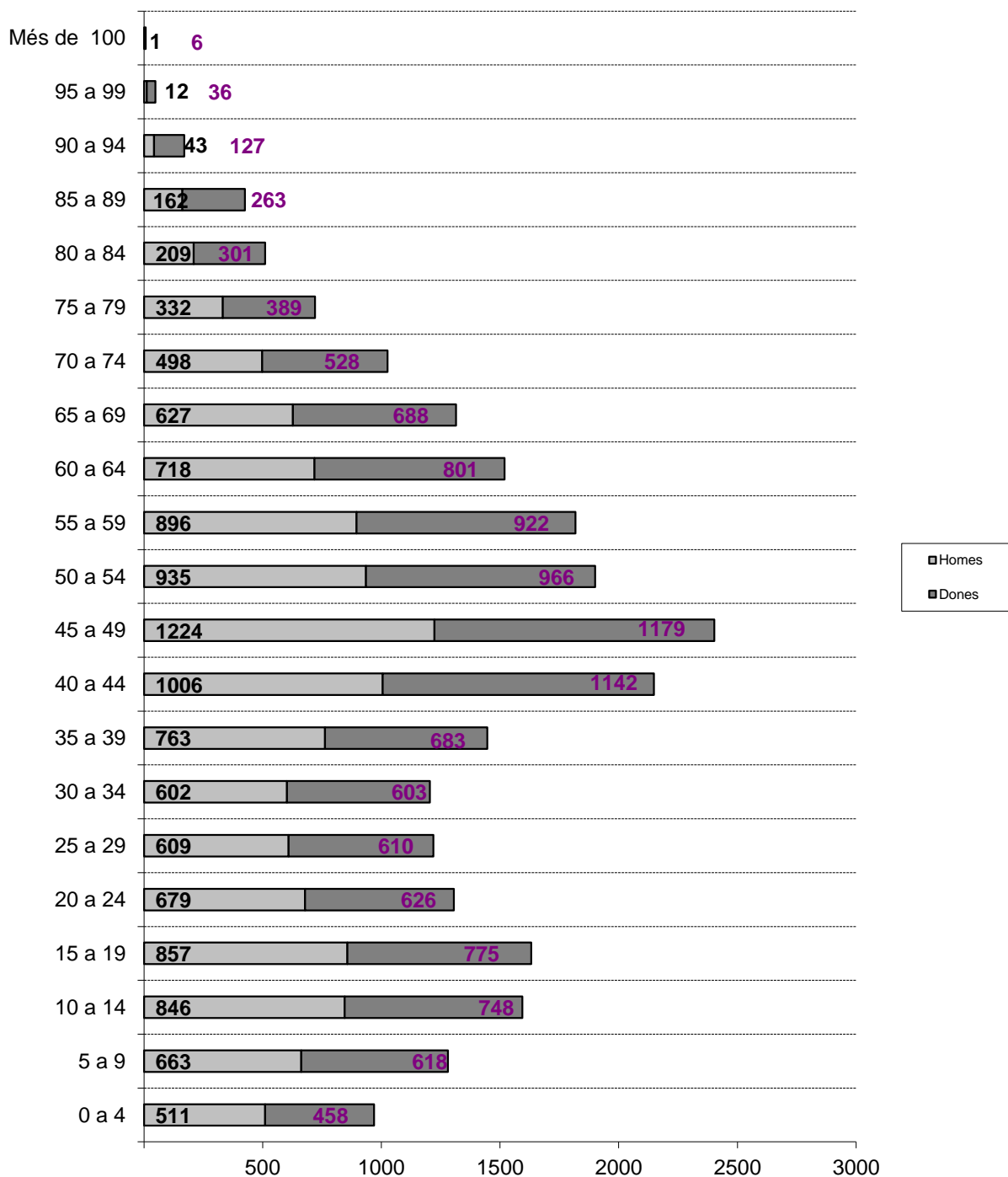

5.4. Edats a intervals de 10 anys

EDATS	HOMES		DONES		TOTALS	
	Nº	%	Nº	%	Nº	%
0 a 9	1174	-4,76%	1076	4,36%	2250	9,12%
10 a 19	1703	-6,91%	1523	6,18%	3226	13,08%
20 a 29	1288	-5,22%	1236	5,01%	2524	10,23%
30 a 39	1365	-5,53%	1286	5,21%	2651	10,75%
40 a 49	2230	-9,04%	2321	9,41%	4551	18,45%
50 a 59	1831	-7,42%	1888	7,66%	3719	15,08%
60 a 69	1345	-5,45%	1489	6,04%	2834	11,49%
70 a 79	830	-3,37%	917	3,72%	1747	7,08%
80 a 89	371	-1,50%	564	2,29%	935	3,79%
90 a 99	55	-0,22%	163	0,66%	218	0,88%
Més de 100	1	0,00%	6	0,02%	7	0,03%
Total	12193	-49,44%	12469	50,56%	24662	100,00%

5.5. Gràfics edats a intervals de 10 anys

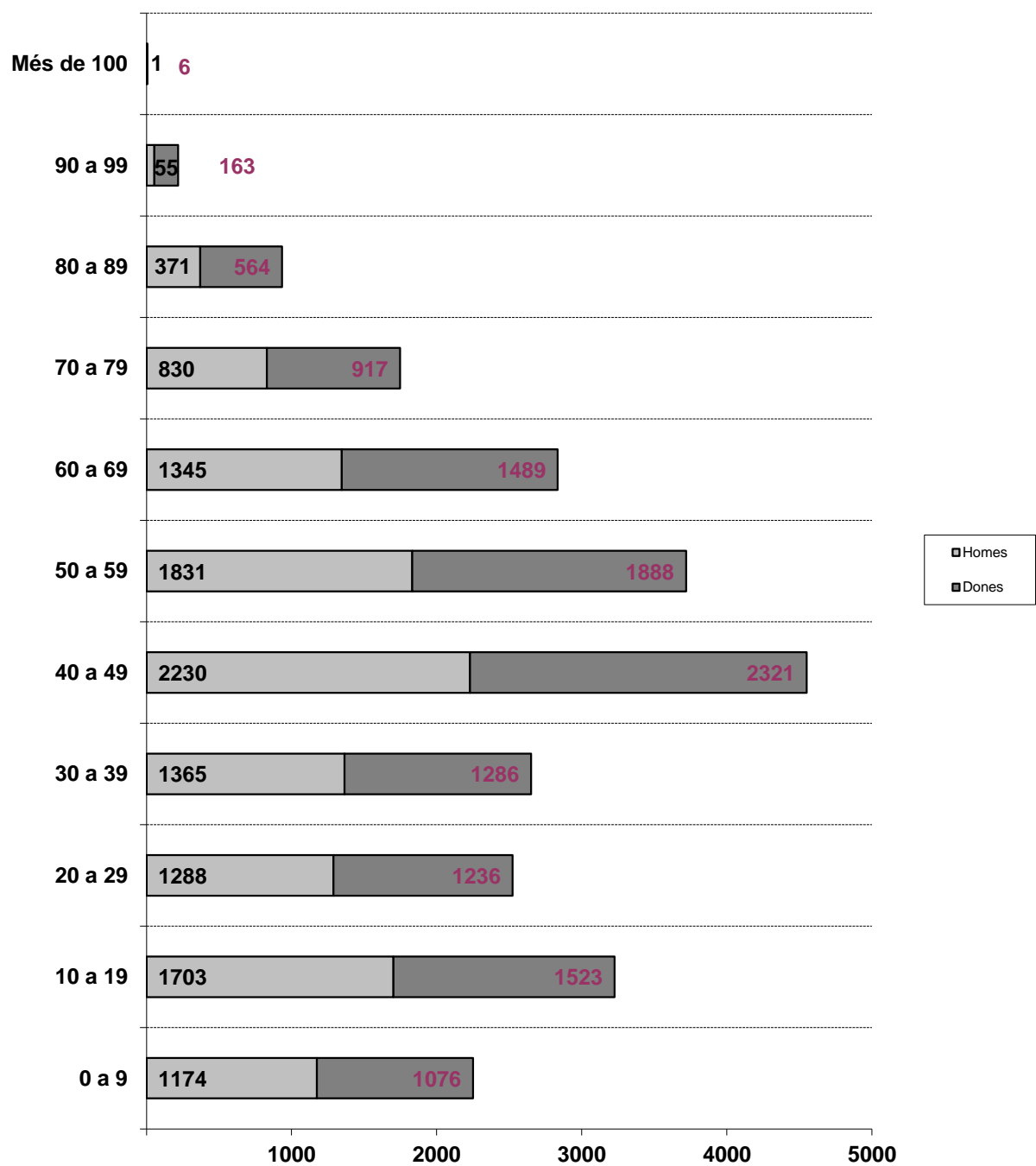

6.1. Titulació acadèmica per sexe

Codi	Titulació acadèmica	Homes	Dones	Totals
00	Població <16 anys o altres	2.384	2.149	4.533
10	NO SAP LLEGIR NI ESCIURE	16	56	72
22	Ensenyament primari incomplet. Certificat escolaritat	685	768	1.453
20	TITULACIO INFERIOR AL GRAU D'ESCOLARITAT	1.064	1.443	2.507
32	FP primer grau.Oficialia industrial	921	845	1.766
30-31	GRADUAT ESCOLAR, BATXILLERAT ELEMENTAL O EQUIVALENT	2.989	2.634	5.623
40-41-42	BATXILLER SUPERIOR O FORMACIO PROFESSIONAL DE 2n GRAU	2.350	2.208	4.558
44	Diplomat d'escoles universitàries	462	787	1.249
45-46	Arquitecte enginyer tècnic. Llicenciat universitari	1.114	1.289	2.403
47	Titulars d'estudis superiors no universitaris	10	14	24
48	Doctorat i estudis de postgrau o especialització	198	276	474
Total		12.193	12.469	24.662

6.2. Titulació acadèmica: per grups d'edats

TITULACIÓ ACADÈMICA	0-16 anys	>16-24 anys	25-44 anys	45-64 anys	>65	Total
No sap llegir ni escriure		1	8	7	56	72
Ensenyament primari incomplet. Cert. Escolaritat		0	319	446	688	1.453
Titulació inferior al Grau d'Escolaritat		11	157	710	1.629	2.507
FP primer grau.Oficialia industrial		191	655	789	131	1.766
Graduat Escolar, Batxillerat Elemental o equivalent		1.334	1.607	1.863	819	5.623
Batxillerat Superior o Formació Professional de 2n Grau. Mestria Industrial		500	1.481	2.130	447	4.558
Diplomat d'escoles universitàries		0	394	617	238	1.249
Licenciat universitari, arquitecte o enginyer superior.		117	1.190	914	182	2.403
Titulars d'estudis superiors no universitaris		0	16	7	1	24
Doctorat i estudis de postgrau o especialització		9	276	158	31	474
Població >16 anys o altres	4.533					4.533
TOTAL	4.533	2.163	6.103	7.641	4.222	24.662

7.1. Estadística per país de nacionalitat

País nacionalitat	Dones	Homes	Total	%
ALBANIA	1	1	2	0,01%
ALEMANYA	8	5	13	0,05%
ANDORRA	1	0	1	0,00%
ARGENTINA	20	24	44	0,18%
ARMENIA	3	4	7	0,03%
AUSTRALIA	1	0	1	0,00%
AUSTRIA	2	3	5	0,02%
BELGICA	8	5	13	0,05%
BIELORRUSIA	1	0	1	0,00%
BOLIVIA	44	28	72	0,29%
BOSNIA-HERZEGOVINA	1	2	3	0,01%
BRASIL	14	6	20	0,08%
BULGARIA	15	16	31	0,13%
COLOMBIA	55	38	93	0,38%
COSTA RICA	0	1	1	0,00%
CUBA	8	11	19	0,08%
DINAMARCA	0	1	1	0,00%
EGIPTE	1	0	1	0,00%
EL SALVADOR	1	1	2	0,01%
EQUADOR	18	24	42	0,17%
ESLOVAQUIA	1	0	1	0,00%
ESLOVENIA	1	0	1	0,00%
ESPANYA	11.880	11.619	23.499	95,28%
ESTAT UNITS D,AMERICA	5	1	6	0,02%
FILIPINES	2	1	3	0,01%
FINLANDIA	1	2	3	0,01%
FRANÇA	11	12	23	0,09%
GAMBIA	2	5	7	0,03%
GHANA	0	1	1	0,00%
GRECIA	1	0	1	0,00%
GUINEA	0	1	1	0,00%
HONDURES	24	10	34	0,14%
HONGRIA	1	1	2	0,01%
INDIA	0	4	4	0,02%
IRAQ	2	3	5	0,02%
ITALIA	32	53	85	0,34%
JAPO	1	0	1	0,00%
LETONIA	2	1	3	0,01%
LITUANIA	2	1	3	0,01%
MALI	0	1	1	0,00%
MARROC	58	71	129	0,52%
MEXIC	9	3	12	0,05%
NEPAL	0	1	1	0,00%
NICARAGUA	3	0	3	0,01%
NIGER	0	1	1	0,00%
PAISOS BAIXOS	3	6	9	0,04%
PAKISTAN	5	31	36	0,15%
PARAGUAI	8	2	10	0,04%
PERU	18	12	30	0,12%
POLONIA	5	3	8	0,03%
PORTUGAL	7	7	14	0,06%
REGNE UNIT	11	18	29	0,12%
REP. SUDAFRICANA	1	1	2	0,01%
REPUBLICA DOMINICANA	7	6	13	0,05%
REPUBLICA MOLDOVA	1	3	4	0,02%

ROMANIA	62	43	105	0,43%
RUSIA	13	2	15	0,06%
SENEGAL	2	10	12	0,05%
SERRA LLEONA	1	0	1	0,00%
SIRIA	0	1	1	0,00%
SUISSA	3	0	3	0,01%
TAILANDIA	1	0	1	0,00%
TUNISIA	0	1	1	0,00%
TURQUIA	0	1	1	0,00%
UCRAINA	12	11	23	0,09%
URUGUAI	9	10	19	0,08%
VENEÇUELA	21	12	33	0,13%
VIET-NAM	0	1	1	
XILE	1	7	8	0,03%
XINA	38	43	81	0,33%
Total	12.469	12.193	24.662	100,00%

7.2. Estadística per país de nacionalitat: estrangera

Cod. País	Nacionalitat	Dones	Homes	Totals	%
101	ALBANIA	1	1	2	0,17%
102	AUSTRIA	2	3	5	0,43%
103	BELGICA	8	5	13	1,12%
104	BULGARIA	15	16	31	2,67%
107	DINAMARCA	0	1	1	0,09%
109	FINLANDIA	1	2	3	0,26%
110	FRANÇA	11	12	23	1,98%
111	GRECIA	1	0	1	0,09%
112	HONGRIA	1	1	2	0,17%
115	ITALIA	32	53	85	7,31%
121	PAISOS BAIXOS	3	6	9	0,77%
122	POLONIA	5	3	8	0,69%
123	PORTUGAL	7	7	14	1,20%
124	ANDORRA	1	0	1	0,09%
125	REGNE UNIT	11	18	29	2,49%
126	ALEMANYA	8	5	13	1,12%
128	ROMANIA	62	43	105	9,03%
132	SUISSA	3	0	3	0,26%
135	UCRAINA	12	11	23	1,98%
136	LETONIA	2	1	3	0,26%
137	REPUBLICA MOLDOVA	1	3	4	0,34%
138	BIELORRUSIA	1	0	1	0,09%
142	LITUANIA	2	1	3	0,26%
144	ESLOVAQUIA	1	0	1	0,09%
145	BOSNIA-HERZEGOVINA	1	2	3	0,26%
147	ESLOVENIA	1	0	1	0,09%
148	ARMENIA	3	4	7	0,60%
154	RUSIA	13	2	15	1,29%
Totals Europa		209	200	409	35,17%
213	EGIPTE	1	0	1	0,09%
216	GAMBIA	2	5	7	0,60%
217	GHANA	0	1	1	0,09%
218	GUINEA	0	1	1	0,09%
227	MALI	0	1	1	0,09%
228	MARROC	58	71	129	11,09%
233	NIGER	0	1	1	0,09%
236	REP. SUDAFRICANA	1	1	2	0,17%
239	SENEGAL	2	10	12	1,03%
241	SERRA LLEONA	1	0	1	0,09%
248	TUNISIA	0	1	1	0,09%
Totals Àfrica		65	92	157	13,50%
302	ESTAT UNITS D,AMERICA	5	1	6	0,52%
303	MEXIC	9	3	12	1,03%
314	COSTA RICA	0	1	1	0,09%
315	CUBA	8	11	19	1,63%
317	EL SALVADOR	1	1	2	0,17%
321	HONDURES	24	10	34	2,92%
323	NICARAGUA	3	0	3	0,26%
326	REPUBLICA DOMINICANA	7	6	13	1,12%
340	ARGENTINA	20	24	44	3,78%
341	BOLIVIA	44	28	72	6,19%
342	BRASIL	14	6	20	1,72%
343	COLOMBIA	55	38	93	8,00%
344	XILE	1	7	8	0,69%
345	EQUADOR	18	24	42	3,61%
347	PARAGUAI	8	2	10	0,86%
348	PERU	18	12	30	2,58%
350	URUGUAI	9	10	19	1,63%
351	VENEÇUELA	21	12	33	2,84%
Totals Amèrica		265	196	461	39,64%

407	XINA	38	43	81	6,96%
409	FILIPINES	2	1	3	0,26%
410	INDIA	0	4	4	0,34%
412	IRAQ	2	3	5	0,43%
415	JAPO	1	0	1	0,09%
424	NEPAL	0	1	1	0,09%
426	PAKISTAN	5	31	36	3,10%
433	SIRIA	0	1	1	0,09%
435	TAILANDIA	1	0	1	0,09%
436	TURQUIA	0	1	1	0,09%
437	VIET-NAM	0	1	1	0,09%
Totals Àsia		49	86	135	11,61%
501	AUSTRALIA	1	0	1	0,09%
Totals Oceania		1	0	1	0,09%
Total		589	574	1.163	100,00%

7.3. Estadística per nacionalitat: estrangers (10 primeres nacionalitats)

Núm. ordre	Nacionalitat	Dones	Homes	Totals	%
1	MARROC	58	71	129	11,09%
2	ROMANIA	62	43	105	9,03%
3	COLOMBIA	55	38	93	8,00%
4	ITALIA	32	53	85	7,31%
5	XINA	38	43	81	6,96%
6	BOLIVIA	44	28	72	6,19%
7	ARGENTINA	20	24	44	3,78%
8	EQUADOR	18	24	42	3,61%
9	PAKISTAN	5	31	36	3,10%
10	HONDURES	24	10	34	2,92%
Resta països estrangers		233	209	442	38,01%
TOTAL		589	574	1.163	100,00%

ESTRANGERS	589	574	1.163	4,72%
ESPANYOLS	11.880	11.619	23.499	95,28%
Total Població	12.469	12.193	24.662	100,00%

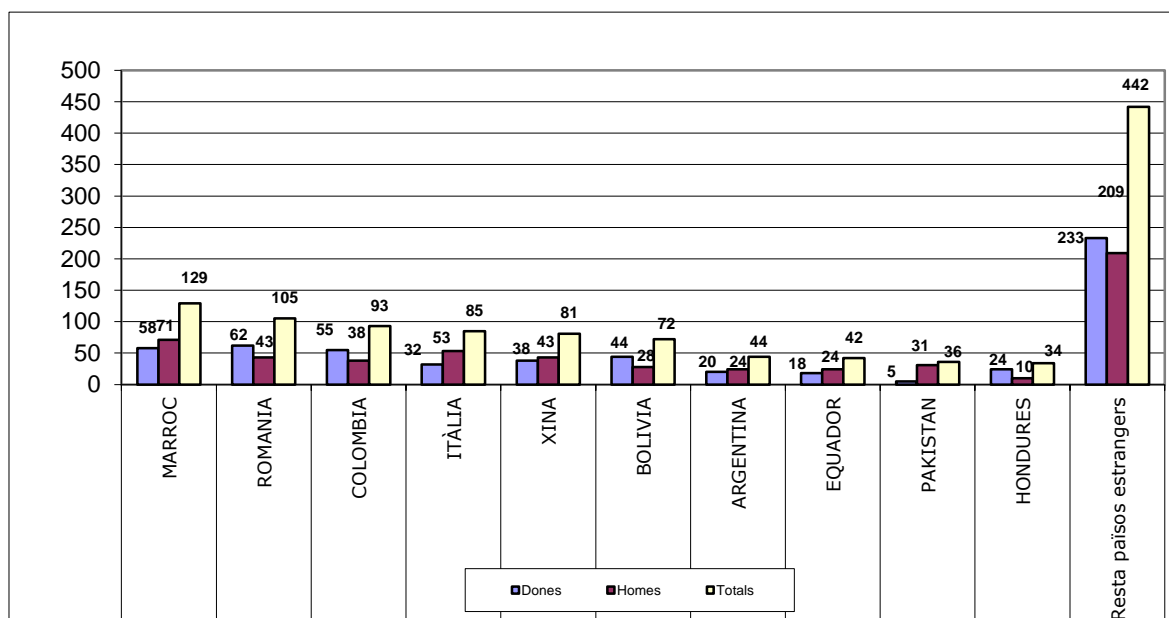

8.1. Estadística per país de naixement

Cod. País	País naixement	Dones	Homes	Totals	%
101	ALBANIA	1	1	2	0,01%
102	AUSTRIA	0	2	2	0,01%
103	BELGICA	11	6	17	0,07%
104	BULGARIA	15	13	28	0,11%
108	ESPANYA	11.477	11.331	22.808	92,48%
109	FINLANDIA	1	2	3	0,01%
110	FRANÇA	38	32	70	0,28%
111	GRECIA	1	0	1	0,00%
112	HONGRIA	1	1	2	0,01%
113	IRLANDA	1	1	2	0,01%
115	ITALIA	12	29	41	0,17%
121	PAISOS BAIXOS	7	11	18	0,07%
122	POLONIA	6	2	8	0,03%
123	PORTUGAL	10	6	16	0,06%
124	ANDORRA	3	5	8	0,03%
125	REGNE UNIT	11	20	31	0,13%
126	ALEMANYA	23	20	43	0,17%
128	ROMANIA	56	37	93	0,38%
132	SUISSA	9	7	16	0,06%
135	UCRAINA	16	10	26	0,11%
136	LETONIA	1	1	2	0,01%
137	REPUBLICA MOLDOVA	2	3	5	0,02%
138	BIELORRUSIA	1	0	1	0,00%
139	GEORGIA	0	1	1	0,00%
142	LITUANIA	1	1	2	0,01%
144	ESLOVAQUIA	1	0	1	0,00%
145	BOSNIA-HERZEGOVINA	1	2	3	0,00%
148	ARMENIA	3	3	6	0,01%
154	RUSIA	12	8	20	0,08%
Totals Europa		11.721	11.555	23.276	94,38%
203	ARGELIA	1	1	2	0,01%
210	CONGO	1	1	2	0,01%
211	COSTA DE MAFIL	1	0	1	0,00%
213	EGIPTE	1	0	1	0,00%
214	ETIOPIA	0	2	2	0,01%
216	GAMBIA	1	4	5	0,02%
217	GHANA	0	1	1	0,00%
218	GUINEA	0	1	1	0,00%
220	GUINEA ECUATORIAL	1	0	1	0,00%
223	LIBERIA	1	0	1	0,00%
225	REP. MALGACHE	0	2	2	0,01%
227	MALI	0	1	1	0,00%
228	MARROC	71	87	158	0,64%
233	NIGER	0	1	1	0,00%
236	REP. SUDAFRICANA	1	1	2	0,01%
239	SENEGAL	2	11	13	0,05%
241	SERRA LLEONA	1	0	1	0,00%
248	TUNISIA	0	1	1	0,00%
Totals Àfrica		82	114	196	0,79%
301	CANADA	2	0	2	0,01%
302	ESTAT UNITS D,AMERICA	7	2	9	0,04%
303	MEXIC	16	4	20	0,08%
314	COSTA RICA	2	3	5	0,02%
315	CUBA	33	24	57	0,23%
316	DOMINICA	0	1	1	0,00%
317	EL SALVADOR	3	1	4	0,02%
319	GUATEMALA	1	0	1	0,00%
321	HONDURES	25	12	37	0,15%
323	NICARAGUA	5	2	7	0,03%
324	PANAMA	0	1	1	0,00%
326	REPUBLICA DOMINICANA	30	7	37	0,15%
340	ARGENTINA	56	74	130	0,53%
341	BOLIVIA	69	45	114	0,46%
342	BRASIL	29	16	45	0,18%
343	COLOMBIA	114	88	202	0,82%
344	XILE	8	9	17	0,07%
345	EQUADOR	56	48	104	0,42%
347	PARAGUAI	8	3	11	0,04%
348	PERU	51	43	94	0,38%

Cod. País	País naixement	Dones	Homes	Totals	%
350	URUGUAI	29	19	48	0,19%
351	VENEÇUELA	50	31	81	0,33%
Totals Amèrica		594	433	1.027	4,16%
407	XINA	48	34	82	0,33%
409	FILIPINES	4	4	8	0,03%
410	INDIA	0	4	4	0,02%
412	IRAQ	2	3	5	0,02%
413	IRAN	1	1	2	0,01%
415	JAPO	1	1	2	0,00%
416	JORDANIA	0	2	2	0,01%
424	NEPAL	7	3	10	0,04%
426	PAKISTAN	4	32	36	0,18%
433	SIRIA	0	1	1	0,00%
435	TAILÀNDIA	1	0	1	0,00%
436	TURQUIA	0	2	2	0,00%
437	VIET-NAM	0	2	2	0,00%
443	KAZAJSTAN	3	1	4	0,02%
Totals Àsia		71	90	161	0,65%
501	AUSTRÀLIA	1	1	2	0,01%
Totals Oceania		1	1	2	0,01%
Total		12.469	12.193	24.662	100,00%

8.2. Comparativa nacionalitat - país de naixement

ord.	Codi país	País nacionalitat	D	H	Total	ord.	Codi naix.	País naixement	D	H	Total
1	228	MARROC	58	71	129	1	343	COLOMBIA	114	88	202
2	128	ROMANIA	62	43	105	2	228	MARROC	71	87	158
3	343	COLOMBIA	55	38	93	3	340	ARGENTINA	56	74	130
4	115	ITALIA	32	53	85	5	341	BOLIVIA	69	45	114
5	407	XINA	38	43	81	4	345	EQUADOR	56	48	104
6	341	BOLIVIA	44	28	72	7	348	PERU	51	43	94
7	340	ARGENTINA	20	24	44	6	128	ROMANIA	56	37	93
8	345	EQUADOR	18	24	42	8	407	XINA	48	34	82
9	426	PAKISTAN	5	31	36	10	351	VENEÇUELA	50	31	81
10	321	HONDURES	24	10	34	12	110	FRANÇA	38	32	70
11	351	VENEÇUELA	21	12	33	9	315	CUBA	33	24	57
12	104	BULGARIA	15	16	31	13	350	URUGUAI	29	19	48
13	348	PERU	18	12	30	14	342	BRASIL	29	16	45
14	125	REGNE UNIT	11	18	29	11	126	ALEMANYA	23	20	43
15	110	FRANÇA	11	12	23	15	115	ITALIA	12	29	41
16	135	UCRAINA	12	11	23	16	321	HONDURES	25	12	37
17	342	BRASIL	14	6	20	17	326	REPUBLICA DOMINICANA	30	7	37
18	350	URUGUAI	9	10	19	36	426	PAKISTAN	4	32	36
19	315	CUBA	8	11	19	19	125	REGNE UNIT	11	20	31
20	154	RUSIA	13	2	15	18	104	BULGARIA	15	13	28
21	123	PORTUGAL	7	7	14	20	135	UCRAINA	16	10	26
22	103	BELGICA	8	5	13	22	303	MEXIC	16	4	20
23	126	ALEMANYA	8	5	13	24	154	RUSIA	12	8	20
24	326	REPUBLICA DOMINICANA	7	6	13	26	121	PAISOS BAIXOS	7	11	18
25	239	SENEGAL	2	10	12	21	103	BELGICA	11	6	17
26	303	MEXIC	9	3	12	23	344	XILE	8	9	17
27	347	PARAGUAI	8	2	10	29	123	PORTUGAL	10	6	16
28	121	PAISOS BAIXOS	3	6	9	27	132	SUISSA	9	7	16
29	122	POLONIA	5	3	8	25	239	SENEGAL	2	11	13
30	344	XILE	1	7	8	28	347	PARAGUAI	8	3	11
31	148	ARMENIA	3	4	7	30	424	NEPAL	7	3	10
32	216	GAMBIA	2	5	7	31	302	ESTATS UNITS D'AMERICA	7	2	9
33	302	ESTATS UNITS D'AMERICA	5	1	6	34	122	POLONIA	6	2	8
34	102	AUSTRIA	2	3	5	32	124	ANDORRA	3	5	8
35	412	IRAQ	2	3	5	33	409	FILIPINES	4	4	8
36	137	REPUBLICA MOLDOVA	1	3	4	35	323	NICARAGUA	5	2	7
37	410	INDIA	0	4	4	40	148	ARMENIA	3	3	6
38	109	FINLANDIA	1	2	3	60	137	REPUBLICA MOLDOVA	2	3	5
39	132	SUISSA	3	0	3	41	216	GAMBIA	1	4	5
40	136	LETONIA	2	1	3	46	314	COSTA RICA	2	3	5
41	142	LITUANIA	2	1	3	48	412	IRAQ	2	3	5
42	145	BOSNIA-HERZEGOVINA	1	2	3	37	317	EL SALVADOR	3	1	4
43	323	NICARAGUA	3	0	3	38	410	INDIA	0	4	4
44	409	FILIPINES	2	1	3	39	443	KAZAJSTAN	3	1	4
45	101	ALBANIA	1	1	2	40	145	BOSNIA-HERZEGOVINA	1	2	3
46	112	HONGRIA	1	1	2	41	109	FINLANDIA	1	2	3
47	236	REP. SUDAFRICANA	1	1	2	42	101	ALBANIA	1	1	2
48	317	EL SALVADOR	1	1	2	43	102	AUSTRIA	0	2	2
49	107	DINAMARCA	0	1	1	44	112	HONGRIA	1	1	2
50	111	GRECIA	1	0	1	45	113	IRLANDA	1	1	2
51	124	ANDORRA	1	0	1	46	136	LETONIA	1	1	2
52	138	BIELORRUSIA	1	0	1	47	142	LITUANIA	1	1	2
53	144	ESLOVAQUIA	1	0	1	48	203	ARGELIA	1	1	2
54	147	ESLOVENIA	1	0	1	49	210	CONGO	1	1	2
55	213	EGIPTE	1	0	1	50	214	ETIOPIA	0	2	2
56	217	GHANA	0	1	1	51	225	REP. MALGACHE	0	2	2
57	218	GUINEA	0	1	1	52	236	REP. SUDAFRICANA	1	1	2
58	227	MALI	0	1	1	53	301	CANADA	2	0	2
59	233	NIGER	0	1	1	54	413	IRAN	1	1	2
60	241	SERRA LLEONA	1	0	1	55	415	JAPO	1	1	2
61	248	TUNISIA	0	1	1	56	416	JORDANIA	0	2	2

8.3. Estadística per província de naixement

Cod. país naix.	País naixement	Província naixement	Dones	Homes	Total
108	ESPANYA	ALABA	3	2	5
108	ESPANYA	ALACANT	26	22	48
108	ESPANYA	ALBACETE	29	21	50
108	ESPANYA	ALMERIA	150	116	266
108	ESPANYA	ASTURIES	15	9	24
108	ESPANYA	AVILA	4	4	8
108	ESPANYA	BADAJOS	105	103	208
108	ESPANYA	BALEARS	5	15	20
108	ESPANYA	BARCELONA	9.276	9.521	18.797
108	ESPANYA	BISCAIA	19	5	24
108	ESPANYA	BURGOS	11	11	22
108	ESPANYA	CACERES	39	32	71
108	ESPANYA	CADIS	33	26	59
108	ESPANYA	CANTABRIA	7	6	13
108	ESPANYA	CASTELLO	13	7	20
108	ESPANYA	CEUTA	5	3	8
108	ESPANYA	CIUTAT REAL	28	28	56
108	ESPANYA	CONCA	18	13	31
108	ESPANYA	CORDOBA	148	136	284
108	ESPANYA	GIRONA	54	47	101
108	ESPANYA	GRANADA	239	206	445
108	ESPANYA	GUADALAJARA	8	6	14
108	ESPANYA	GUIPUSCUA	12	7	19
108	ESPANYA	HUELVA	27	20	47
108	ESPANYA	JAEN	334	242	576
108	ESPANYA	LA CORUNYA	9	7	16
108	ESPANYA	LES PALMES	12	6	18
108	ESPANYA	LLEIDA	99	106	205
108	ESPANYA	LLEO	20	16	36
108	ESPANYA	LUGO	16	6	22
108	ESPANYA	MADRID	46	44	90
108	ESPANYA	MALAGA	171	133	304
108	ESPANYA	MELILLA	9	3	12
108	ESPANYA	MURCIA	87	70	157
108	ESPANYA	NAVARRA	7	3	10
108	ESPANYA	ORENSE	9	13	22
108	ESPANYA	OSCA	31	32	63
108	ESPANYA	PALENCIA	6	2	8
108	ESPANYA	PONTEVEDRA	11	12	23
108	ESPANYA	RIOJA, LA	5	6	11
108	ESPANYA	SALAMANCA	13	16	29
108	ESPANYA	SANTA CRUZ TENERIFE	9	4	13
108	ESPANYA	SARAGOSSA	39	38	77
108	ESPANYA	SEGOVIA	3	4	7
108	ESPANYA	SEVILLA	87	71	158
108	ESPANYA	SORIA	14	9	23
108	ESPANYA	TARRAGONA	72	63	135
108	ESPANYA	TEROL	27	21	48
108	ESPANYA	TOLEDO	9	9	18
108	ESPANYA	VALENCIA	35	18	53
108	ESPANYA	VALLADOLID	14	6	20
108	ESPANYA	ZAMORA	9	5	14
Total províncies espanyoles			11.477	11.331	22.808

Cod. país naix.	País naixement	Província naixement	Dones	Homes	Total
101	ALBANIA	ALBANIA	1	1	2
102	AUSTRIA	AUSTRIA	0	2	2
103	BELGICA	BELGICA	11	6	17
104	BULGARIA	BULGARIA	15	13	28
109	FINLANDIA	FINLANDIA	1	2	3
110	FRANÇA	FRANÇA	38	32	70
111	GRECIA	GRECIA	1	0	1
112	HONGRIA	HONGRIA	1	1	2
113	IRLANDA	IRLANDA	1	1	2
115	ITALIA	ITALIA	12	29	41
121	PAISOS BAIXOS	PAISOS BAIXOS	7	11	18
122	POLONIA	POLONIA	6	2	8
123	PORTUGAL	PORTUGAL	10	6	16
124	ANDORRA	ANDORRA	3	5	8
125	REGNE UNIT	REGNE UNIT	11	20	31
126	ALEMANYA	ALEMANYA	23	20	43
128	ROMANIA	ROMANIA	56	37	93
132	SUISSA	SUISSA	9	7	16
135	UCRAINA	UCRAINA	16	10	26
136	LETONIA	LETONIA	1	1	2
137	REPUBLICA MOLDOVA	REPUBLICA MOLDOVA	2	3	5
138	BIELORRUSIA	BIELORRUSIA	1	0	1
139	GEORGIA	GEORGIA	0	1	1
142	LITUANIA	LITUANIA	1	1	2
144	ESLOVAQUIA	ESLOVAQUIA	1	0	1
145	BOSNIA-HERZEGOVINA	BOSNIA-HERZEGOVINA	1	2	3
148	ARMENIA	ARMENIA	3	3	6
154	RUSIA	RUSIA	12	8	20
203	ARGELIA	ARGELIA	1	1	2
210	CONGO	CONGO	1	1	2
211	COSTA DE MARFIL	COSTA DE MARFIL	1	0	1
213	EGIPTE	EGIPTE	1	0	1
214	ETIOPIA	ETIOPIA	0	2	2
216	GAMBIA	GAMBIA	1	4	5
217	GHANA	GHANA	0	1	1
218	GUINEA	GUINEA	0	1	1
220	GUINEA ECUATORIAL	GUINEA ECUATORIAL	1	0	1
223	LIBERIA	LIBERIA	1	0	1
225	REP. MALGACHE	REP. MALGACHE	0	2	2
227	MALI	MALI	0	1	1
228	MARROC	MARROC	71	87	158
233	NIGER	NIGER	0	1	1
236	REP. SUDAFRICANA	REP. SUDAFRICANA	1	1	2
239	SENEGAL	SENEGAL	2	11	13
241	SERRA LLEONA	SERRA LLEONA	1	0	1
248	TUNISIA	TUNISIA	0	1	1
301	CANADA	CANADA	2	0	2
302	ESTAT UNITS D,AMERICA	ESTAT UNITS D,AMERICA	7	2	9
303	MEXIC	MEXIC	16	4	20
314	COSTA RICA	COSTA RICA	2	3	5
315	CUBA	CUBA	33	24	57
316	DOMINICA	DOMINICA	0	1	1
317	EL SALVADOR	EL SALVADOR	3	1	4
319	GUATEMALA	GUATEMALA	1	0	1
321	HONDURES	HONDURES	25	12	37
323	NICARAGUA	NICARAGUA	5	2	7
324	PANAMA	PANAMA	0	1	1
326	REPUBLICA DOMINICANA	REPUBLICA DOMINICANA	30	7	37
340	ARGENTINA	ARGENTINA	56	74	130

Cod. país naix.	País naixement	Província naixement	Dones	Homes	Total
341	BOLIVIA	BOLIVIA	69	45	114
342	BRASIL	BRASIL	29	16	45
343	COLOMBIA	COLOMBIA	114	88	202
344	XILE	XILE	8	9	17
345	EQUADOR	EQUADOR	56	48	104
347	PARAGUAI	PARAGUAI	8	3	11
348	PERU	PERU	51	43	94
350	URUGUAI	URUGUAI	29	19	48
351	VENEÇUELA	VENEÇUELA	50	31	81
407	XINA	XINA	48	34	82
409	FILIPINES	FILIPINES	4	4	8
410	INDIA	INDIA	0	4	4
412	IRAQ	IRAQ	2	3	5
413	IRAN	IRAN	1	1	2
415	JAPO	JAPO	1	1	2
416	JORDANIA	JORDANIA	0	2	2
424	NEPAL	NEPAL	7	3	10
426	PAKISTAN	PAKISTAN	4	32	36
433	SIRIA	SIRIA	0	1	1
435	TAILÀNDIA	TAILÀNDIA	1	0	1
436	TURQUIA	TURQUIA	0	2	2
437	VIET-NAM	VIET-NAM	0	2	2
443	KAZAJSTAN	KAZAJSTAN	3	1	4
501	AUSTRÀLIA	AUSTRÀLIA	1	1	2
Total països estrangers			992	862	1.854
TOTALS			12.469	12.193	24.662

8.4. Estadística per municipi de naixement

Cod. País	Cod. prov. naix.	Província naixement	Cod. mun. naix.	Municipi naixement	Dones	Homes	Total
108	01	ALABA	059	VITORIA-GASTEIZ	3	2	5
108	02	ALBACETE	003	ALBACETE	2	0	2
108	02	ALBACETE	005	ALBOREA	2	2	4
108	02	ALBACETE	007	ALCALA DEL JUCAR	1	0	1
108	02	ALBACETE	008	ALCARAZ	0	1	1
108	02	ALBACETE	019	BONILLO (EL)	2	0	2
108	02	ALBACETE	020	CARCELEN	0	2	2
108	02	ALBACETE	024	CASAS-IBANEZ	1	0	1
108	02	ALBACETE	025	CAUDETE	3	1	4
108	02	ALBACETE	031	FEREZ	0	1	1
108	02	ALBACETE	033	FUENTE-ALAMO	2	0	2
108	02	ALBACETE	034	FUENTEALBILLA	0	1	1
108	02	ALBACETE	037	HELLIN	4	5	9
108	02	ALBACETE	042	LETUR	1	0	1
108	02	ALBACETE	055	NERPIO	5	6	11
108	02	ALBACETE	056	ONTUR	1	0	1
108	02	ALBACETE	068	ROBLEDO	1	0	1
108	02	ALBACETE	072	SOCOVOS	0	1	1
108	02	ALBACETE	074	TOBARRA	1	1	2
108	02	ALBACETE	076	VIANOS	1	0	1
108	02	ALBACETE	077	VILLA DE VES	1	0	1
108	02	ALBACETE	085	VIVEROS	1	0	1
108	03	ALACANT	009	ALCOY / ALCOI	3	0	3
108	03	ALACANT	014	ALICANTE / ALACANT	12	9	21
108	03	ALACANT	031	BENIDORM	0	1	1
108	03	ALACANT	049	CALLOSA DE SEGURA	0	1	1
108	03	ALACANT	059	CREVILLENTE	2	0	2
108	03	ALACANT	065	ELCHE / ELX	1	2	3
108	03	ALACANT	066	ELDA	1	0	1
108	03	ALACANT	074	GRANJA DE ROCAMORA	1	0	1
108	03	ALACANT	095	ONDARA	1	0	1
108	03	ALACANT	099	ORIHUELA	4	9	13
108	03	ALACANT	125	SENIJA	1	0	1
108	04	ALMERIA	001	ABLA	38	17	55
108	04	ALMERIA	002	ABRUCENA	19	14	33
108	04	ALMERIA	003	ADRA	2	0	2
108	04	ALMERIA	005	ALBOLODUY	1	0	1
108	04	ALMERIA	006	ALBOX	3	3	6
108	04	ALMERIA	008	ALCONTAR	1	0	1
108	04	ALMERIA	013	ALMERIA	20	18	38
108	04	ALMERIA	016	ANTAS	0	1	1
108	04	ALMERIA	018	ARMUNA DE ALMANZORA	1	0	1
108	04	ALMERIA	019	BACARES	2	8	10
108	04	ALMERIA	021	BAYARQUE	0	2	2
108	04	ALMERIA	024	BENAHADUX	0	1	1
108	04	ALMERIA	029	BERJA	0	1	1
108	04	ALMERIA	031	CANTORIA	2	1	3
108	04	ALMERIA	032	CARBONERAS	1	0	1
108	04	ALMERIA	034	COBDAR	0	2	2
108	04	ALMERIA	035	CUEVAS DEL ALMANZORA	2	1	3
108	04	ALMERIA	038	DALIAS	1	0	1
108	04	ALMERIA	045	FINANA	17	19	36
108	04	ALMERIA	046	FONDON	1	0	1
108	04	ALMERIA	047	GADOR	0	1	1
108	04	ALMERIA	050	GERGAL	1	1	2
108	04	ALMERIA	052	HUERCAL DE ALMERIA	0	2	2
108	04	ALMERIA	053	HUERCAL-OVERA	5	3	8
108	04	ALMERIA	055	INSTINCION	2	0	2
108	04	ALMERIA	062	MACAEL	1	1	2
108	04	ALMERIA	064	MOJACAR	3	0	3
108	04	ALMERIA	065	NACIMIENTO	1	0	1
108	04	ALMERIA	066	NIJAR	3	1	4
108	04	ALMERIA	067	OHANES	0	2	2
108	04	ALMERIA	069	OLULA DEL RIO	0	1	1
108	04	ALMERIA	071	PADULES	2	0	2
108	04	ALMERIA	079	ROQUETAS DE MAR	1	1	2
108	04	ALMERIA	083	SERON	4	7	11
108	04	ALMERIA	084	SIERRO	1	0	1
108	04	ALMERIA	086	SORBAS	3	2	5
108	04	ALMERIA	087	SUFLI	2	0	2
108	04	ALMERIA	088	TABERNAS	0	1	1
108	04	ALMERIA	089	TABERNO	4	1	5
108	04	ALMERIA	090	TAHAL	0	1	1
108	04	ALMERIA	093	TURRE	1	0	1
108	04	ALMERIA	095	ULEILA DEL CAMPO	1	0	1
108	04	ALMERIA	098	VELEZ BLANCO	2	0	2
108	04	ALMERIA	099	VELEZ RUBIO	1	0	1
108	04	ALMERIA	103	ZURGENA	0	1	1
108	04	ALMERIA	901	TRES VILLAS (LAS)	1	2	3
108	05	AVILA	019	AVILA	1	3	4
108	05	AVILA	021	BARCO DE AVILA (EL)	0	1	1
108	05	AVILA	054	CASAVIEJA	1	0	1
108	05	AVILA	159	NAVALONGUILLA	1	0	1
108	05	AVILA	241	TIEMBLO (EL)	1	0	1
108	06	BADAJOS	004	ALANGE	3	3	6
108	06	BADAJOS	006	ALBURQUERQUE	1	0	1
108	06	BADAJOS	007	ALCONCHEL	1	0	1
108	06	BADAJOS	010	ALMENDRAL	3	1	4
108	06	BADAJOS	011	ALMENDRALEJO	1	2	3
108	06	BADAJOS	014	AZUAGA	2	4	6
108	06	BADAJOS	015	BADAJOS	23	29	52
108	06	BADAJOS	016	BARCARROTA	1	0	1
108	06	BADAJOS	018	BENQUERENCIA DE LA SERENA	0	1	1
108	06	BADAJOS	019	BERLANGA	2	2	4
108	06	BADAJOS	020	BIENVENIDA	7	4	11

Cod. País	Cod. prov. naix.	Provincia naixement	Cod. mun. naix.	Municipi naixement	Dones	Homes	Total
108	06	BADAJOS	030	CAPILLA	1	0	1
108	06	BADAJOS	031	CARMONITA	2	1	3
108	06	BADAJOS	033	CASAS DE DON PEDRO	0	1	1
108	06	BADAJOS	035	CASTILBLANCO	1	0	1
108	06	BADAJOS	037	CODOSERA (LA)	6	4	10
108	06	BADAJOS	049	FERIA	1	0	1
108	06	BADAJOS	052	FUENTE DE CANTOS	2	3	5
108	06	BADAJOS	053	FUENTE DEL ARCO	1	1	2
108	06	BADAJOS	055	FUENTES DE LEON	1	1	2
108	06	BADAJOS	059	GRANJA DE TORREHERMOSA	1	0	1
108	06	BADAJOS	060	GUARENA	1	1	2
108	06	BADAJOS	063	HERRERA DEL DUQUE	3	1	4
108	06	BADAJOS	064	HIGUERA DE LA SERENA	1	0	1
108	06	BADAJOS	071	LAPA (LA)	0	1	1
108	06	BADAJOS	073	LLERA	0	1	1
108	06	BADAJOS	074	LLERENA	3	1	4
108	06	BADAJOS	083	MERIDA	2	2	4
108	06	BADAJOS	088	MONTIJO	1	2	3
108	06	BADAJOS	093	OLIVA DE LA FRONTERA	1	1	2
108	06	BADAJOS	094	OLIVA DE MERIDA	0	1	1
108	06	BADAJOS	095	OLIVENZA	6	10	16
108	06	BADAJOS	103	PUEBLA DE LA CALZADA	1	0	1
108	06	BADAJOS	116	SALVALEON	3	0	3
108	06	BADAJOS	121	SANTA MARTA	0	3	3
108	06	BADAJOS	123	SAN VICENTE DE ALCANTARA	2	1	3
108	06	BADAJOS	124	SEGURA DE LEON	2	2	4
108	06	BADAJOS	126	SOLANA DE LOS BARROS	1	2	3
108	06	BADAJOS	128	TALAVERA LA REAL	1	0	1
108	06	BADAJOS	129	TALIGA	1	4	5
108	06	BADAJOS	136	USAGRE	0	1	1
108	06	BADAJOS	143	VALVERDE DE LEGANES	1	5	6
108	06	BADAJOS	145	VALVERDE DE MERIDA	1	0	1
108	06	BADAJOS	149	VILLAFRANCA DE LOS BARROS	4	3	7
108	06	BADAJOS	150	VILLAGARCIA DE LA TORRE	3	0	3
108	06	BADAJOS	151	VILLAGONZALO	2	0	2
108	06	BADAJOS	153	VILLANUEVA DE LA SERENA	2	2	4
108	06	BADAJOS	154	VILLANUEVA DEL FRESNO	1	0	1
108	06	BADAJOS	155	VILLAR DEL REY	1	0	1
108	06	BADAJOS	158	ZAFRA	1	1	2
108	06	BADAJOS	160	ZALAMEA DE LA SERENA	0	1	1
108	07	BALEARS	002	ALAIOR	0	1	1
108	07	BALEARS	022	FELANITX	1	0	1
108	07	BALEARS	026	EIVISSA	1	1	2
108	07	BALEARS	032	MAHON	0	1	1
108	07	BALEARS	040	PALMA DE MALLORCA	3	11	14
108	07	BALEARS	055	SANTA MARGARITA	0	1	1
108	08	BARCELONA	001	ABRERA	1	1	2
108	08	BARCELONA	002	AGUILAR DE SEGARRA	1	1	2
108	08	BARCELONA	006	ARENYS DE MAR	1	0	1
108	08	BARCELONA	007	ARENYS DE MUNT	4	1	5
108	08	BARCELONA	009	ARGENTONA	1	0	1
108	08	BARCELONA	010	ARTES	2	4	6
108	08	BARCELONA	012	AVINYO	4	1	5
108	08	BARCELONA	014	AIGUAFREDA	0	1	1
108	08	BARCELONA	015	BADALONA	96	90	186
108	08	BARCELONA	016	BAGA	2	3	5
108	08	BARCELONA	017	HOSTALET DE BALENYA (ELS)	1	1	2
108	08	BARCELONA	018	BALSARENY	5	5	10
108	08	BARCELONA	019	BARCELONA	1.278	1.285	2.563
108	08	BARCELONA	022	BERGA	9	4	13
108	08	BARCELONA	023	BIGUES I RIELLS	3	2	5
108	08	BARCELONA	024	BORREDA	0	2	2
108	08	BARCELONA	025	BRUC (EL)	0	1	1
108	08	BARCELONA	031	CALAF	2	1	3
108	08	BARCELONA	032	CALDES D'ESTRAC	0	1	1
108	08	BARCELONA	033	CALDES DE MONTBUI	26	19	45
108	08	BARCELONA	034	CALDERS	1	1	2
108	08	BARCELONA	035	CALELLA	1	5	6
108	08	BARCELONA	036	CALONGE DE SEGARRA	0	1	1
108	08	BARCELONA	037	CALLDETENES	1	0	1
108	08	BARCELONA	038	CALLUS	0	1	1
108	08	BARCELONA	041	CANOVELLES	0	1	1
108	08	BARCELONA	042	CANOVES I SAMALUS	1	0	1
108	08	BARCELONA	043	CANYELLES	0	1	1
108	08	BARCELONA	044	CAPELLADES	0	1	1
108	08	BARCELONA	046	CARDEDEU	2	2	4
108	08	BARCELONA	047	CARDONA	5	4	9
108	08	BARCELONA	049	CASSERRES	1	1	2
108	08	BARCELONA	051	CASTELLAR DEL VALLES	3.269	3.465	6.734
108	08	BARCELONA	052	CASTELLAR DE N'HUG	0	1	1
108	08	BARCELONA	053	CASTELLBELL I EL VILAR	10	5	15
108	08	BARCELONA	054	CASTELLBISBAL	0	1	1
108	08	BARCELONA	055	CASTELLOIR	2	2	4
108	08	BARCELONA	056	CASTELDEFELS	7	3	10
108	08	BARCELONA	057	CASTELL DE L'ARENY	1	0	1
108	08	BARCELONA	058	CASTELLT I LA GORNAL	0	1	1
108	08	BARCELONA	059	CASTELLFOLLIT DEL BOIX	1	0	1
108	08	BARCELONA	064	CASTELLTERÇOL	5	4	9
108	08	BARCELONA	067	CENTELLES	2	2	4
108	08	BARCELONA	068	CERVELLO	0	2	2
108	08	BARCELONA	072	CORBERA DE LLOBREGAT	1	1	2
108	08	BARCELONA	073	CORNELLA DE LLOBREGAT	13	2	15
108	08	BARCELONA	075	DOSRIUS	0	1	1
108	08	BARCELONA	076	ESPARREGUERA	1	2	3
108	08	BARCELONA	077	ESPLUGUES DE LLOBREGAT	22	25	47
108	08	BARCELONA	080	FIGOLS	0	1	1
108	08	BARCELONA	086	FRANQUESES DEL VALLES (LE)	2	1	3

Cod. País	Cod. prov. naix.	Província naixement	Cod. mun. naix.	Municipi naixement	Dones	Homes	Total
108	08	BARCELONA	087	GALLIFA	4	4	8
108	08	BARCELONA	088	GARRIGA (LA)	1	0	1
108	08	BARCELONA	089	GAVA	1	3	4
108	08	BARCELONA	091	GELIDA	0	3	3
108	08	BARCELONA	092	GIRONELLA	6	1	7
108	08	BARCELONA	096	GRANOLLERS	27	19	46
108	08	BARCELONA	097	GUALBA	2	0	2
108	08	BARCELONA	099	GUARDIOLA DE BERGUEDA	2	0	2
108	08	BARCELONA	101	HOSPITALET DE LLOBREGAT (40	42	82
108	08	BARCELONA	102	IGUALADA	6	8	14
108	08	BARCELONA	105	LLAGOSTA (LA)	1	1	2
108	08	BARCELONA	106	LLINARS DEL VALLES	1	1	2
108	08	BARCELONA	107	LLIÇA D'AMUNT	8	3	11
108	08	BARCELONA	108	LLIÇA DE VALL	2	3	5
108	08	BARCELONA	109	LLUÇA	0	1	1
108	08	BARCELONA	110	MALGRAT DE MAR	1	2	3
108	08	BARCELONA	112	MANLLEU	3	3	6
108	08	BARCELONA	113	MANRESA	17	21	38
108	08	BARCELONA	114	MARTORELL	0	3	3
108	08	BARCELONA	118	MASNOU (EL)	1	1	2
108	08	BARCELONA	119	MASQUEFA	1	1	2
108	08	BARCELONA	120	MATADEPERA	11	8	19
108	08	BARCELONA	121	MATARO	7	7	14
108	08	BARCELONA	122	MEDIONA	1	0	1
108	08	BARCELONA	123	MOLINS DE REI	6	6	12
108	08	BARCELONA	124	MOLLET DEL VALLES	25	24	49
108	08	BARCELONA	125	MONTCADA I REIXAC	20	12	32
108	08	BARCELONA	126	MONTGAT	1	0	1
108	08	BARCELONA	127	MONISTROL DE MONTSERRAT	3	1	4
108	08	BARCELONA	128	MONISTROL DE CALDERS	1	4	5
108	08	BARCELONA	132	MONTMAJOR	1	0	1
108	08	BARCELONA	133	MONTMANEU	1	1	2
108	08	BARCELONA	134	MONTMANY-FIGARO	1	1	2
108	08	BARCELONA	135	MONTMELO	1	1	2
108	08	BARCELONA	136	MONTORNES DEL VALLES	0	2	2
108	08	BARCELONA	138	MOIA	3	4	7
108	08	BARCELONA	139	MURA	0	1	1
108	08	BARCELONA	140	NAVARCLES	2	1	3
108	08	BARCELONA	141	NAVAS	8	2	10
108	08	BARCELONA	144	OLVAN	1	1	2
108	08	BARCELONA	145	OLERDOLA	1	0	1
108	08	BARCELONA	147	OLESA DE MONTSERRAT	4	1	5
108	08	BARCELONA	149	OLOST	0	3	3
108	08	BARCELONA	151	ORISTA	1	3	4
108	08	BARCELONA	156	PALAU DE PLEGAMANS	6	5	11
108	08	BARCELONA	157	PALLEJA	2	1	3
108	08	BARCELONA	159	PARETS DEL VALLES	0	3	3
108	08	BARCELONA	161	PIERA	1	3	4
108	08	BARCELONA	163	PINEDA DE MAR	0	1	1
108	08	BARCELONA	164	PLA DEL PENEDES (EL)	0	1	1
108	08	BARCELONA	166	POBLA DE LILLET (LA)	4	3	7
108	08	BARCELONA	167	POLINYA	6	4	10
108	08	BARCELONA	171	PRATS DE LLUÇANES	1	0	1
108	08	BARCELONA	172	PREMIA DE MAR	0	4	4
108	08	BARCELONA	175	PUIG-REIG	15	14	29
108	08	BARCELONA	179	RELLINARS	1	0	1
108	08	BARCELONA	180	RIPOLLET	28	20	48
108	08	BARCELONA	181	ROCA DEL VALLES (LA)	1	0	1
108	08	BARCELONA	182	PONT DE VILOMARA I ROCAFO	1	0	1
108	08	BARCELONA	183	RODA DE TER	1	1	2
108	08	BARCELONA	184	RUBI	11	15	26
108	08	BARCELONA	187	SABADELL	3.492	3.645	7.137
108	08	BARCELONA	190	SALDES	0	1	1
108	08	BARCELONA	191	SALLEN	12	8	20
108	08	BARCELONA	192	SANTPEDOR	0	1	1
108	08	BARCELONA	194	SANT ADRIA DE BESOS	3	3	6
108	08	BARCELONA	196	SANT ANDREU DE LA BARCA	0	1	1
108	08	BARCELONA	200	SANT BOI DE LLOBREGAT	1	3	4
108	08	BARCELONA	202	SANT CELONI	2	1	3
108	08	BARCELONA	205	SANT CUGAT DEL VALLES	59	69	128
108	08	BARCELONA	206	SANT CUGAT SESGARRIGUES	1	0	1
108	08	BARCELONA	209	SANT FOST DE CAMPSENTELLE	2	0	2
108	08	BARCELONA	210	SANT FELIU DE CODINES	4	6	10
108	08	BARCELONA	211	SANT FELIU DE LLOBREGAT	2	3	5
108	08	BARCELONA	213	SANT FRUITOS DE BAGES	0	1	1
108	08	BARCELONA	214	VILASSAR DE DALT	1	0	1
108	08	BARCELONA	215	SANT HIPOLIT DE VOLTREGA	1	0	1
108	08	BARCELONA	217	SANT JOAN DESPI	1	0	1
108	08	BARCELONA	218	SANT JOAN DE VILATORRADA	1	1	2
108	08	BARCELONA	219	VILASSAR DE MAR	1	1	2
108	08	BARCELONA	221	SANT JUST DESVERN	0	1	1
108	08	BARCELONA	222	SANT LLORENÇ D'HORTONS	0	1	1
108	08	BARCELONA	223	SANT LLORENÇ SAVALL	45	38	83
108	08	BARCELONA	224	SANT MARTI DE CENTELLES	2	0	2
108	08	BARCELONA	228	SANT MARTI SESGUEIOLES	1	0	1
108	08	BARCELONA	229	SANT MATEU DE BAGES	0	1	1
108	08	BARCELONA	230	PREMIA DE DALT	1	3	4
108	08	BARCELONA	231	SANT PERE DE RIBES	1	0	1
108	08	BARCELONA	233	SANT PERE DE TORELLO	1	1	2
108	08	BARCELONA	235	SANT POL DE MAR	1	0	1
108	08	BARCELONA	236	SANT QUINTI DE MEDIONA	1	0	1
108	08	BARCELONA	238	SANT QUIRZE DEL VALLES	18	20	38
108	08	BARCELONA	240	SANT SADURNI D'ANOIA	2	0	2
108	08	BARCELONA	245	SANTA COLOMA DE GRAMENET	44	22	66
108	08	BARCELONA	248	SANTA EULALIA DE RONÇANA	3	0	3
108	08	BARCELONA	250	SANTA MARGARIDA DE MONTBU	1	0	1
108	08	BARCELONA	252	BARBERA DEL VALLES	54	53	107

Cod. País	Cod. prov. naix.	Província naixement	Cod. mun. naix.	Municipi naixement	Dones	Homes	Total
108	08	BARCELONA	254	SANTA MARIA DE CORCO	0	2	2
108	08	BARCELONA	258	SANTA MARIA D'OLO	3	3	6
108	08	BARCELONA	260	SANTA PERPETUA DE MOGODA	14	4	18
108	08	BARCELONA	262	SANT VICENÇ DE CASTELLET	3	1	4
108	08	BARCELONA	265	SANT VICENÇ DE TORELLO	1	0	1
108	08	BARCELONA	266	CERDANYOLA DEL VALLES	17	17	34
108	08	BARCELONA	267	SENTMENAT	40	34	74
108	08	BARCELONA	268	CERCS	9	6	15
108	08	BARCELONA	270	SITGES	6	3	9
108	08	BARCELONA	273	SUBIRATS	1	0	1
108	08	BARCELONA	274	SURIA	0	2	2
108	08	BARCELONA	276	TAGAMANENT	1	0	1
108	08	BARCELONA	277	TALAMANCA	1	2	3
108	08	BARCELONA	279	TERRASSA	291	284	575
108	08	BARCELONA	282	TIANA	0	2	2
108	08	BARCELONA	283	TONA	2	2	4
108	08	BARCELONA	284	TORDERA	3	0	3
108	08	BARCELONA	285	TORELLO	0	2	2
108	08	BARCELONA	289	TORRELLES DE LLOBREGAT	0	1	1
108	08	BARCELONA	290	ULLASTRELL	1	0	1
108	08	BARCELONA	291	VACARISSES	1	2	3
108	08	BARCELONA	293	VALLCEBRE	0	1	1
108	08	BARCELONA	294	VALLGORGUINA	1	1	2
108	08	BARCELONA	297	VECIANA	1	0	1
108	08	BARCELONA	298	VIC	17	8	25
108	08	BARCELONA	299	VILADA	0	1	1
108	08	BARCELONA	300	VILADECAVALLS	2	1	3
108	08	BARCELONA	301	VILADEGANS	3	1	4
108	08	BARCELONA	305	VILAFRANCA DEL PENEDES	4	4	8
108	08	BARCELONA	307	VILANOVA I LA GELTRU	5	2	7
108	08	BARCELONA	308	VIVER I SERRATEIX	1	1	2
108	08	BARCELONA	902	VILANOVA DEL VALLES	1	1	2
108	08	BARCELONA	904	BADIA DEL VALLES	4	11	15
108	09	BURGOS	018	ARANDA DE DUERO	0	1	1
108	09	BURGOS	059	BURGOS	4	3	7
108	09	BURGOS	133	FRESNO DE RODILLA	1	0	1
108	09	BURGOS	152	GUMIEL DE MERCADO	1	0	1
108	09	BURGOS	182	ITERO DEL CASTILLO	0	1	1
108	09	BURGOS	213	MERINDAD DE CUESTA-URRIA	0	1	1
108	09	BURGOS	219	MIRANDA DE EBRO	1	1	2
108	09	BURGOS	224	MONASTERIO DE RODILLA	0	1	1
108	09	BURGOS	238	ONA	1	0	1
108	09	BURGOS	289	QUINTANAR DE LA SIERRA	2	0	2
108	09	BURGOS	303	RABANOS	0	1	1
108	09	BURGOS	363	SASAMON	1	2	3
108	10	CACERES	011	ALDEACENTENERA	3	1	4
108	10	CACERES	015	ALDEANUEVA DEL CAMINO	0	1	1
108	10	CACERES	016	ALDEHUELA DEL JERTE	1	0	1
108	10	CACERES	022	ARROYOMOLINOS DE LA VERA	1	0	1
108	10	CACERES	032	BROZAS	0	1	1
108	10	CACERES	037	CACERES	3	3	6
108	10	CACERES	058	CASATEJADA	0	1	1
108	10	CACERES	061	CECLAVIN	4	3	7
108	10	CACERES	064	CILLEROS	1	0	1
108	10	CACERES	067	CORIA	0	1	1
108	10	CACERES	070	DELEITOSA	1	0	1
108	10	CACERES	078	GARGANTA (LA)	1	0	1
108	10	CACERES	085	GORDO (EL)	2	1	3
108	10	CACERES	094	HERRERA DE ALCANTARA	1	0	1
108	10	CACERES	096	HERVAS	0	1	1
108	10	CACERES	104	JARAZ DE LA VERA	0	1	1
108	10	CACERES	109	LOGROSAN	1	0	1
108	10	CACERES	111	MADRIGAL DE LA VERA	2	0	2
108	10	CACERES	116	MALPARTIDA DE PLASENCIA	2	1	3
108	10	CACERES	125	MONROY	1	0	1
108	10	CACERES	126	MONTANCHEZ	1	0	1
108	10	CACERES	128	MORALEJA	1	0	1
108	10	CACERES	131	NAVALMORAL DE LA MATA	1	2	3
108	10	CACERES	134	NAVEZUELAS	1	0	1
108	10	CACERES	140	PERALEDA DE LA MATA	0	1	1
108	10	CACERES	148	PLASENCIA	0	3	3
108	10	CACERES	157	ROBLEDILLO DE LA VERA	1	2	3
108	10	CACERES	158	ROBLEDILLO DE TRUJILLO	1	0	1
108	10	CACERES	159	ROBLEDOLLANO	0	1	1
108	10	CACERES	170	SANTIAGO DEL CAMPO	0	1	1
108	10	CACERES	175	SERRADILLA	2	2	4
108	10	CACERES	180	TALAYUELA	0	1	1
108	10	CACERES	188	TORRE DE SANTA MARIA	0	1	1
108	10	CACERES	200	VALDELACASA DE TAJO	2	0	2
108	10	CACERES	203	VALENCIA DE ALCANTARA	1	1	2
108	10	CACERES	210	VILLAMIEL	1	0	1
108	10	CACERES	212	VILLANUEVA DE LA VERA	2	1	3
108	10	CACERES	217	ZARZA DE MONTANCHEZ	1	0	1
108	10	CACERES	219	ZORITA	0	1	1
108	11	CADIS	002	ALCALA DEL VALLE	0	1	1
108	11	CADIS	004	ALGECIRAS	1	3	4
108	11	CADIS	005	ALGODONALES	1	0	1
108	11	CADIS	006	ARCOS DE LA FRONTERA	0	2	2
108	11	CADIS	007	BARBATE DE FRANCO	2	0	2
108	11	CADIS	008	BARRIOS (LOS)	0	1	1
108	11	CADIS	010	BORNOS	1	0	1
108	11	CADIS	012	CADIZ	8	2	10
108	11	CADIS	015	CHICLANA DE LA FRONTERA	0	1	1
108	11	CADIS	017	ESPERA	0	1	1
108	11	CADIS	019	GRAZALEMA	0	1	1
108	11	CADIS	020	JEREZ DE LA FRONTERA	5	2	7
108	11	CADIS	021	JIMENA DE LA FRONTERA	0	1	1

Cod. País	Cod. prov. naix.	Provincia naixement	Cod. mun. naix.	Municipi naixement	Dones	Homes	Total
108	11	CADIS	022	LINEA DE LA CONCEPCION (L	6	6	12
108	11	CADIS	024	OLVERA	1	0	1
108	11	CADIS	027	PUERTO DE SANTA MARIA(EL)	0	1	1
108	11	CADIS	028	PUERTO REAL	1	1	2
108	11	CADIS	030	ROTA	3	0	3
108	11	CADIS	032	SANLUCAR DE BARRAMEDA	0	2	2
108	11	CADIS	034	SETENIL	1	0	1
108	11	CADIS	035	TARIFA	0	1	1
108	11	CADIS	041	VILLAMARTIN	1	0	1
108	11	CADIS	042	ZAHARA	2	0	2
108	12	CASTELLO	004	ALCALA DE CHIVERT	2	0	2
108	12	CASTELLO	011	ALMENARA	0	1	1
108	12	CASTELLO	032	BURRIANA	1	0	1
108	12	CASTELLO	038	CASTELLFORT	1	0	1
108	12	CASTELLO	040	CASTELLON DE LA PLANA / C	3	2	5
108	12	CASTELLO	046	CIRAT	1	0	1
108	12	CASTELLO	048	CORTES DE ARENOSO	1	0	1
108	12	CASTELLO	061	FORCALL	1	0	1
108	12	CASTELLO	080	MORELLA	0	1	1
108	12	CASTELLO	117	TORREBLANCA	1	0	1
108	12	CASTELLO	126	VALL D'UIXO (LA)	1	1	2
108	12	CASTELLO	138	VINAROS	0	2	2
108	12	CASTELLO	141	ZORITA DEL MAESTRAZGO	1	0	1
108	13	CIUTAT REAL	002	AGUDO	2	0	2
108	13	CIUTAT REAL	003	ALAMILLO	1	3	4
108	13	CIUTAT REAL	005	ALCAZAR DE SAN JUAN	1	0	1
108	13	CIUTAT REAL	008	ALCUBILLAS	4	0	4
108	13	CIUTAT REAL	010	ALHAMBRA	0	1	1
108	13	CIUTAT REAL	011	ALMADEN	1	3	4
108	13	CIUTAT REAL	016	ALMURADIEL	1	0	1
108	13	CIUTAT REAL	021	ARROBA DE LOS MONTES	0	1	1
108	13	CIUTAT REAL	034	CIUDAD REAL	1	3	4
108	13	CIUTAT REAL	035	CORRAL DE CALATRAVA	1	0	1
108	13	CIUTAT REAL	037	COZAR	1	2	3
108	13	CIUTAT REAL	046	GUADALMEZ	1	0	1
108	13	CIUTAT REAL	053	MANZANARES	0	2	2
108	13	CIUTAT REAL	054	MEMBRILLA	1	0	1
108	13	CIUTAT REAL	055	MESTANZA	2	0	2
108	13	CIUTAT REAL	065	PORZUNA	2	1	3
108	13	CIUTAT REAL	071	PUERTOLLANO	3	4	7
108	13	CIUTAT REAL	073	SACERUELA	0	1	1
108	13	CIUTAT REAL	074	SAN CARLOS DEL VALLE	0	1	1
108	13	CIUTAT REAL	077	SANTA CRUZ DE MUDELA	0	2	2
108	13	CIUTAT REAL	084	TORRE DE JUAN ABAD	1	1	2
108	13	CIUTAT REAL	085	TORRENUOVA	0	1	1
108	13	CIUTAT REAL	087	VALDEPENAS	4	1	5
108	13	CIUTAT REAL	093	VILLANUEVA DE LOS INFANTE	1	0	1
108	13	CIUTAT REAL	096	VILLARRUBIA DE LOS OJOS	0	1	1
108	14	CORDOBA	001	ADAMUZ	0	1	1
108	14	CORDOBA	002	AGUILAR DE LA FRONTERA	2	2	4
108	14	CORDOBA	003	ALCARACEJOS	1	0	1
108	14	CORDOBA	004	ALMEDINILLA	1	0	1
108	14	CORDOBA	005	ALMODOVAR DEL RIO	1	3	4
108	14	CORDOBA	007	BAENA	7	13	20
108	14	CORDOBA	008	BELALCAZAR	1	1	2
108	14	CORDOBA	009	BELMEZ	4	0	4
108	14	CORDOBA	011	BLAZQUEZ	0	2	2
108	14	CORDOBA	012	BUJALANCE	2	1	3
108	14	CORDOBA	013	CABRA	2	2	4
108	14	CORDOBA	014	CANETE DE LAS TORRES	4	4	8
108	14	CORDOBA	017	CARLOTA (LA)	2	1	3
108	14	CORDOBA	018	CARPIO (EL)	1	0	1
108	14	CORDOBA	019	CASTRO DEL RIO	4	5	9
108	14	CORDOBA	020	CONQUISTA	1	1	2
108	14	CORDOBA	021	CORDOBA	39	26	65
108	14	CORDOBA	025	ESPEJO	1	0	1
108	14	CORDOBA	027	FERNAN NUNEZ	2	3	5
108	14	CORDOBA	029	FUENTE OBEJUNA	0	2	2
108	14	CORDOBA	030	FUENTE PALMERA	0	2	2
108	14	CORDOBA	033	GUADALCAZAR	1	1	2
108	14	CORDOBA	034	GUIJO	9	6	15
108	14	CORDOBA	035	HINOJOSA DEL DUQUE	1	0	1
108	14	CORDOBA	036	HORNACHUELOS	4	8	12
108	14	CORDOBA	037	IZNAJAR	4	2	6
108	14	CORDOBA	038	LUCENA	10	4	14
108	14	CORDOBA	039	LUQUE	1	1	2
108	14	CORDOBA	040	MONTALBAN DE CORDOBA	0	1	1
108	14	CORDOBA	042	MONTILLA	0	2	2
108	14	CORDOBA	043	MONTORO	0	1	1
108	14	CORDOBA	044	MONTURQUE	0	1	1
108	14	CORDOBA	045	MORILES	2	0	2
108	14	CORDOBA	046	NUEVA-CARTEYA	2	1	3
108	14	CORDOBA	048	PALENCIANA	1	0	1
108	14	CORDOBA	049	PALMA DEL RIO	3	1	4
108	14	CORDOBA	052	PENARROYA-PUEBLONUEVO	5	5	10
108	14	CORDOBA	053	POSADAS	1	0	1
108	14	CORDOBA	054	POZOBLANCO	1	0	1
108	14	CORDOBA	055	PRIEGO DE CORDOBA	3	7	10
108	14	CORDOBA	056	PUENTE-GENIL	10	9	19
108	14	CORDOBA	057	RAMBLA (LA)	0	1	1
108	14	CORDOBA	058	RUTE	2	4	6
108	14	CORDOBA	059	SAN SEBASTIAN DE LOS BALL	5	2	7
108	14	CORDOBA	060	SANTAELLA	1	0	1
108	14	CORDOBA	061	SANTA EUFEMIA	0	2	2
108	14	CORDOBA	065	VICTORIA (LA)	2	1	3
108	14	CORDOBA	066	VILLA DEL RIO	1	0	1
108	14	CORDOBA	070	VILLANUEVA DEL DUQUE	2	4	6

Cod. País	Cod. prov. naix.	Província naixement	Cod. mun. naix.	Municipi naixement	Dones	Homes	Total
108	14	CORDOBA	071	VILLANUEVA DEL REY	1	1	2
108	14	CORDOBA	073	VILLAVICIOSA DE CORDOBA	0	1	1
108	14	CORDOBA	074	VISO (EL)	1	1	2
108	15	LA CORUNYA	022	CEDEIRA	1	0	1
108	15	LA CORUNYA	023	CEE	0	1	1
108	15	LA CORUNYA	030	CORUNA (A)	1	1	2
108	15	LA CORUNYA	031	CULLEREDO	0	1	1
108	15	LA CORUNYA	036	FERROL	3	1	4
108	15	LA CORUNYA	042	LOUSAME	1	1	2
108	15	LA CORUNYA	061	ORTIGUEIRA	0	1	1
108	15	LA CORUNYA	073	RIBEIRA	1	0	1
108	15	LA CORUNYA	079	SANTISO	1	0	1
108	15	LA CORUNYA	085	TOURO	1	0	1
108	15	LA CORUNYA	087	VALDOVINO	0	1	1
108	16	CONCA	007	ALBERCA DE ZANCARA (LA)	1	0	1
108	16	CONCA	013	ALGARRA	1	0	1
108	16	CONCA	046	CANADA DEL HOYO	0	1	1
108	16	CONCA	057	CARRASCOSA	2	0	2
108	16	CONCA	061	CASAS DE FERNANDO ALONSO	1	0	1
108	16	CONCA	067	CASTEJON	0	1	1
108	16	CONCA	078	CUENCA	2	3	5
108	16	CONCA	110	HUERTA DE LA OBISPALIA	1	0	1
108	16	CONCA	126	MIRA	1	0	1
108	16	CONCA	135	MOYA	0	1	1
108	16	CONCA	160	PINEDA DE GIGUELA	1	0	1
108	16	CONCA	170	PRIEGO	1	1	2
108	16	CONCA	172	PUEBLA DE ALMENARA	1	0	1
108	16	CONCA	189	SALVACANETE	1	1	2
108	16	CONCA	194	SANTA CRUZ DE MOYA	0	1	1
108	16	CONCA	225	VALDEMORILLO DE LA SIERRA	0	1	1
108	16	CONCA	238	VARA DE REY	0	1	1
108	16	CONCA	245	VILLALBA DE LA SIERRA	1	0	1
108	16	CONCA	251	VILLANUEVA DE LA JARA	3	2	5
108	16	CONCA	278	ZAFRILLA	1	0	1
108	17	GIRONA	007	AMER	0	1	1
108	17	GIRONA	009	ARBUCIES	0	1	1
108	17	GIRONA	015	BANYOLES	1	0	1
108	17	GIRONA	019	BESALU	1	0	1
108	17	GIRONA	020	BESCANO	1	0	1
108	17	GIRONA	023	BLANES	3	2	5
108	17	GIRONA	027	BREDA	1	0	1
108	17	GIRONA	034	CALONGE	1	0	1
108	17	GIRONA	036	CAMPDEVANOL	3	0	3
108	17	GIRONA	039	CAMPRODON	3	2	5
108	17	GIRONA	047	CASTELLO D'EMPURIES	1	0	1
108	17	GIRONA	050	CERVIA DE TER	0	2	2
108	17	GIRONA	062	ESCALA (L')	0	1	1
108	17	GIRONA	066	FIGUERES	1	4	5
108	17	GIRONA	079	GIRONA	10	5	15
108	17	GIRONA	089	LLAGOSTERA	0	1	1
108	17	GIRONA	092	LLANÇA	1	0	1
108	17	GIRONA	095	LLORET DE MAR	0	2	2
108	17	GIRONA	096	LLOSSES (LES)	0	1	1
108	17	GIRONA	101	MASSANES	1	0	1
108	17	GIRONA	107	MOLLO	1	0	1
108	17	GIRONA	114	OLOT	2	2	4
108	17	GIRONA	118	PALAMOS	1	1	2
108	17	GIRONA	120	PALAU-SAVERDERA	1	0	1
108	17	GIRONA	123	PALOL DE REVARDIT	1	0	1
108	17	GIRONA	133	PLANES D'HOSTOLES (LES)	1	0	1
108	17	GIRONA	134	PLANOLES	1	0	1
108	17	GIRONA	138	PORTBOU	0	1	1
108	17	GIRONA	145	RIBES DE FRESE	0	1	1
108	17	GIRONA	147	RIPOLL	4	4	8
108	17	GIRONA	148	RIUDARENES	1	0	1
108	17	GIRONA	152	ROSES	0	2	2
108	17	GIRONA	153	RUPIA	1	0	1
108	17	GIRONA	159	SANT FELIU DE BUIXALLEU	1	1	2
108	17	GIRONA	160	SANT FELIU DE GUIXOLS	2	2	4
108	17	GIRONA	164	SANT HILARI SACALM	3	1	4
108	17	GIRONA	167	SANT JOAN DE LES ABADASSES	1	0	1
108	17	GIRONA	169	SANT JULIA DE RAMIS	0	1	1
108	17	GIRONA	170	VALLFOGONA DE RIPOLLES	0	1	1
108	17	GIRONA	180	SANTA COLOMA DE FARNERS	0	1	1
108	17	GIRONA	185	SANT JOAN LES FONTS	1	0	1
108	17	GIRONA	199	TORROELLA DE MONTGRI	1	3	4
108	17	GIRONA	200	TORTELLA	0	1	1
108	17	GIRONA	206	URUS	0	1	1
108	17	GIRONA	210	VENTALLO	1	1	2
108	17	GIRONA	213	VIDRERES	1	0	1
108	17	GIRONA	221	VILAFANT	0	1	1
108	17	GIRONA	233	VILLOBI D'ONYAR	1	0	1
108	18	GRANADA	002	ALAMEDILLA	2	0	2
108	18	GRANADA	006	ALBUNOL	1	0	1
108	18	GRANADA	012	ALGARINEJO	1	2	3
108	18	GRANADA	013	ALHAMA DE GRANADA	7	6	13
108	18	GRANADA	015	ALICUN DE ORTEGA	1	0	1
108	18	GRANADA	017	ALMUNECAR	0	1	1
108	18	GRANADA	018	ALQUIFE	1	0	1
108	18	GRANADA	020	ARENAS DEL REY	3	1	4
108	18	GRANADA	021	ARMILLA	1	0	1
108	18	GRANADA	023	BAZA	10	8	18
108	18	GRANADA	025	BEAS DE GUADIX	1	1	2
108	18	GRANADA	027	BENALUA DE GUADIX	5	2	7
108	18	GRANADA	029	BENAMAUREL	3	0	3
108	18	GRANADA	030	BERCHULES	0	1	1
108	18	GRANADA	039	CANILES	1	1	2

Cod. País	Cod. prov. naix.	Provincia naixement	Cod. mun. naix.	Municipi naixement	Dones	Homes	Total
108	18	GRANADA	045	CASTILLEJAR	15	11	26
108	18	GRANADA	046	CASTRIL	1	2	3
108	18	GRANADA	049	COGOLLOS DE GUADIX	0	1	1
108	18	GRANADA	056	CULLAR	3	2	5
108	18	GRANADA	059	CHAUCHINA	1	0	1
108	18	GRANADA	061	CHIMENEAS	0	1	1
108	18	GRANADA	064	DEHESAS DE GUADIX	0	1	1
108	18	GRANADA	066	DEIFONTES	1	0	1
108	18	GRANADA	067	DIEZMA	2	3	5
108	18	GRANADA	069	DOLAR	1	0	1
108	18	GRANADA	076	FONELAS	4	1	5
108	18	GRANADA	078	FREILA	4	1	5
108	18	GRANADA	079	FUENTE VAQUEROS	1	0	1
108	18	GRANADA	082	GALERA	2	2	4
108	18	GRANADA	085	GOR	4	1	5
108	18	GRANADA	086	GORAFE	0	2	2
108	18	GRANADA	087	GRANADA	21	15	36
108	18	GRANADA	088	GUADAHORTUNA	14	15	29
108	18	GRANADA	089	GUADIX	10	9	19
108	18	GRANADA	095	GUEVEJAR	1	0	1
108	18	GRANADA	097	HUENEJA	9	7	16
108	18	GRANADA	098	HUESCAR	2	1	3
108	18	GRANADA	100	HUETOR-TAJAR	1	2	3
108	18	GRANADA	101	HUETOR-VEGA	1	0	1
108	18	GRANADA	102	ILLORA	3	5	8
108	18	GRANADA	105	IZNALLOZ	4	2	6
108	18	GRANADA	107	JAYENA	1	0	1
108	18	GRANADA	109	JETE	2	0	2
108	18	GRANADA	116	LANJARON	1	1	2
108	18	GRANADA	122	LOJA	12	13	25
108	18	GRANADA	127	MARACENA	1	0	1
108	18	GRANADA	132	MOCLIN	1	0	1
108	18	GRANADA	134	MONACHIL	0	1	1
108	18	GRANADA	135	MONTEFRIO	2	1	3
108	18	GRANADA	136	MONTEJICAR	1	1	2
108	18	GRANADA	137	MONTILLANA	3	0	3
108	18	GRANADA	138	MORALEDA DE ZAFAYONA	0	1	1
108	18	GRANADA	140	MOTRIL	0	2	2
108	18	GRANADA	143	NIGUELAS	1	0	1
108	18	GRANADA	147	ORGIVA	1	2	3
108	18	GRANADA	152	PEDRO-MARTINEZ	9	13	22
108	18	GRANADA	153	PELIGROS	1	1	2
108	18	GRANADA	158	PINOS-PUENTE	3	3	6
108	18	GRANADA	159	PINAR	1	1	2
108	18	GRANADA	164	PUEBLA DE DON FADRIQUE	37	33	70
108	18	GRANADA	167	PURULLENA	1	1	2
108	18	GRANADA	171	SALAR	2	0	2
108	18	GRANADA	173	SALOBRENA	0	1	1
108	18	GRANADA	178	TORRE-CARDELA	1	4	5
108	18	GRANADA	179	TORVIZCON	1	1	2
108	18	GRANADA	180	TREVELEZ	2	1	3
108	18	GRANADA	183	VALOR	1	0	1
108	18	GRANADA	184	VELEZ DE BENAUDALLA	2	1	3
108	18	GRANADA	187	VILLANUEVA DE LAS TORRES	2	7	9
108	18	GRANADA	192	ZAFARRAYA	1	1	2
108	18	GRANADA	194	ZUJAR	4	3	7
108	18	GRANADA	903	NEVADA	0	1	1
108	18	GRANADA	904	ALPUJARRA DE LA SIERRA	1	3	4
108	18	GRANADA	906	GUAJARES (LOS)	1	0	1
108	18	GRANADA	909	MORELABOR	0	2	2
108	18	GRANADA	912	CUEVAS DEL CAMPO	1	0	1
108	19	GUADALAJARA	044	ATIENZA	0	1	1
108	19	GUADALAJARA	046	AZUQUECA DE HENARES	0	1	1
108	19	GUADALAJARA	049	BANUELOS	0	1	1
108	19	GUADALAJARA	092	COGOLLUDO	1	0	1
108	19	GUADALAJARA	130	GUADALAJARA	3	0	3
108	19	GUADALAJARA	190	MOLINA	0	1	1
108	19	GUADALAJARA	221	PIQUERAS	2	1	3
108	19	GUADALAJARA	255	SETILES	1	0	1
108	19	GUADALAJARA	333	ZAOREJAS	1	1	2
108	20	GUIPUSCUA	009	ANDOAIN	1	0	1
108	20	GUIPUSCUA	029	DEBA	1	0	1
108	20	GUIPUSCUA	030	EIBAR	0	1	1
108	20	GUIPUSCUA	045	IRUN	1	0	1
108	20	GUIPUSCUA	064	PASAJA	2	1	3
108	20	GUIPUSCUA	069	DONOSTIA-SAN SEBASTIAN	6	5	11
108	20	GUIPUSCUA	075	VILLABONA	1	0	1
108	21	HUELVA	004	ALMONASTER LA REAL	1	0	1
108	21	HUELVA	008	AROCHE	1	0	1
108	21	HUELVA	010	AYAMONTE	1	2	3
108	21	HUELVA	011	BEAS	1	0	1
108	21	HUELVA	017	CALANAS	5	4	9
108	21	HUELVA	024	CORTECONCEPCION	0	1	1
108	21	HUELVA	025	CORTEGANA	3	0	3
108	21	HUELVA	031	ENCINASOLA	1	1	2
108	21	HUELVA	032	ESCACENA DEL CAMPO	1	0	1
108	21	HUELVA	041	HUELVA	4	1	5
108	21	HUELVA	044	LEPE	1	0	1
108	21	HUELVA	048	MARINES (LOS)	1	0	1
108	21	HUELVA	050	MOGUER	1	1	2
108	21	HUELVA	051	NAVA (LA)	1	0	1
108	21	HUELVA	052	NERVA	0	1	1
108	21	HUELVA	056	PATERNA DEL CAMPO	0	1	1
108	21	HUELVA	058	PUEBLA DE GUZMAN	2	1	3
108	21	HUELVA	062	ROSAL DE LA FRONTERA	0	1	1
108	21	HUELVA	071	VALDELARCO	0	1	1
108	21	HUELVA	073	VILLABLANCA	0	1	1

Cod. País	Cod. prov. naix.	Provincia naixement	Cod. mun. naix.	Municipi naixement	Dones	Homes	Total
108	21	HUELVA	076	VILLANUEVA DE LOS CASTILL	3	4	7
108	22	OSCA	007	ALBALATE DE CINCA	4	1	5
108	22	OSCA	008	ALBALATILLO	1	2	3
108	22	OSCA	021	ALMUDEVAR	1	0	1
108	22	OSCA	048	BARBASTRO	4	4	8
108	22	OSCA	052	BELVER DE CINCA	0	1	1
108	22	OSCA	053	BENABARRE	0	1	1
108	22	OSCA	061	BINEFAR	1	0	1
108	22	OSCA	066	BOLTANA	1	1	2
108	22	OSCA	084	CASTEJON DE SOS	1	0	1
108	22	OSCA	088	CASTILLAZUELO	0	1	1
108	22	OSCA	094	CHALAMERA	0	1	1
108	22	OSCA	110	FONZ	0	1	1
108	22	OSCA	112	FRAGA	1	1	2
108	22	OSCA	117	GRAUS	2	0	2
108	22	OSCA	125	HUESCA	4	6	10
108	22	OSCA	128	ILCHE	1	0	1
108	22	OSCA	130	JACA	2	0	2
108	22	OSCA	141	LASCELLAS-PONZANO	1	0	1
108	22	OSCA	157	MONTANUY	1	0	1
108	22	OSCA	158	MONZON	3	3	6
108	22	OSCA	176	PERALTILLA	1	0	1
108	22	OSCA	186	POZAN DE VERO	0	2	2
108	22	OSCA	205	SAN ESTEBAN DE LITERA	0	2	2
108	22	OSCA	213	SARINENA	1	0	1
108	22	OSCA	223	SOPEIRA	0	2	2
108	22	OSCA	225	TAMARITE DE LITERA	0	1	1
108	22	OSCA	229	TOLVA	1	0	1
108	22	OSCA	251	VILLANUEVA DE SIGENA	0	1	1
108	22	OSCA	903	SAN MIGUEL DEL CINCA	0	1	1
108	23	JAEN	001	ALBANQUEZ DE UBEDA	1	1	2
108	23	JAEN	002	ALCALA LA REAL	3	5	8
108	23	JAEN	003	ALCAUDETE	1	1	2
108	23	JAEN	005	ANDUJAR	18	17	35
108	23	JAEN	006	ARJONA	1	1	2
108	23	JAEN	007	ARJONILLA	1	0	1
108	23	JAEN	008	ARQUILLOS	1	0	1
108	23	JAEN	009	BAEZA	3	2	5
108	23	JAEN	012	BEAS DE SEGURA	1	4	5
108	23	JAEN	014	BEGIJAR	1	0	1
108	23	JAEN	017	CABRA DE SANTO CRISTO	1	1	2
108	23	JAEN	018	CAMBIL	0	2	2
108	23	JAEN	019	CAMPILLO DE ARENAS	1	2	3
108	23	JAEN	020	CANENA	1	0	1
108	23	JAEN	024	CAROLINA (LA)	2	0	2
108	23	JAEN	026	CASTILLO DE LOCUBIN	0	1	1
108	23	JAEN	027	CAZALILLA	2	1	3
108	23	JAEN	028	CAZORLA	4	5	9
108	23	JAEN	030	CHILLUEVAR	1	2	3
108	23	JAEN	033	FRAILES	0	1	1
108	23	JAEN	035	FUERTE DEL REY	2	0	2
108	23	JAEN	039	GUARROMAN	3	2	5
108	23	JAEN	040	LAHIGUERA	132	103	235
108	23	JAEN	043	HORNOS	1	0	1
108	23	JAEN	044	HUELMA	3	4	7
108	23	JAEN	045	HUESA	1	1	2
108	23	JAEN	046	IBROS	1	0	1
108	23	JAEN	049	JABALQUINTO	7	9	16
108	23	JAEN	050	JAEN	27	12	39
108	23	JAEN	051	JAMILENA	1	0	1
108	23	JAEN	052	JIMENA	0	1	1
108	23	JAEN	053	JODAR	10	4	14
108	23	JAEN	054	LARVA	4	4	8
108	23	JAEN	055	LINARES	10	7	17
108	23	JAEN	058	MANCHA REAL	2	0	2
108	23	JAEN	059	MARMOLEJO	1	0	1
108	23	JAEN	060	MARTOS	3	2	5
108	23	JAEN	061	MENGIBAR	1	0	1
108	23	JAEN	062	MONTIZON	3	0	3
108	23	JAEN	063	NAVAS DE SAN JUAN	4	1	5
108	23	JAEN	064	NOALEJO	0	2	2
108	23	JAEN	065	ORCERA	1	2	3
108	23	JAEN	066	PEAL DE BECERRO	8	0	8
108	23	JAEN	067	PEGALAJAR	1	0	1
108	23	JAEN	069	PORCUNA	2	3	5
108	23	JAEN	070	POZO ALCON	3	0	3
108	23	JAEN	073	QUESADA	2	0	2
108	23	JAEN	076	SANTA ELENA	3	2	5
108	23	JAEN	077	SANTIAGO DE CALATRAVA	1	0	1
108	23	JAEN	079	SANTISTEBAN DEL PUERTO	3	1	4
108	23	JAEN	080	SANTO TOME	1	3	4
108	23	JAEN	081	SEGURA DE LA SIERRA	1	1	2
108	23	JAEN	082	SILES	1	1	2
108	23	JAEN	084	SORIHUELA DEL GUADALIMAR	1	0	1
108	23	JAEN	085	TORREBLASCO PEDRO	1	0	1
108	23	JAEN	086	TORRE DEL CAMPO	2	1	3
108	23	JAEN	087	TORREDONJIMENO	7	4	11
108	23	JAEN	088	TORREPEROGIL	7	2	9
108	23	JAEN	092	UBEDA	1	4	5
108	23	JAEN	094	VILCHES	0	1	1
108	23	JAEN	095	VILLACARRILLO	9	2	11
108	23	JAEN	096	VILLANUEVA DE LA REINA	4	3	7
108	23	JAEN	097	VILLANUEVA DEL ARZOBISPO	2	2	4
108	23	JAEN	901	CARCHELES	8	6	14
108	23	JAEN	902	BEDMAR Y GARCIEZ	1	1	2
108	23	JAEN	904	SANTIAGO-PONTONES	5	5	10
108	24	LLEO	004	ALMANZA	1	0	1

Cod. País	Cod. prov. naix.	Província naixement	Cod. mun. naix.	Municipi naixement	Dones	Homes	Total
108	24	LLEO	010	BANEZA (LA)	0	1	1
108	24	LLEO	014	BEMBIBRE	1	0	1
108	24	LLEO	027	CABANAS RARAS	0	1	1
108	24	LLEO	049	CASTROPODAME	1	0	1
108	24	LLEO	056	CISTIENA	1	0	1
108	24	LLEO	059	CORULLON	1	0	1
108	24	LLEO	070	FABERO	1	1	2
108	24	LLEO	083	IGUENA	1	0	1
108	24	LLEO	089	LEON	1	2	3
108	24	LLEO	115	PONFERRADA	3	1	4
108	24	LLEO	137	SABERO	1	1	2
108	24	LLEO	154	SANTA ELENA DE JAMUZ	0	1	1
108	24	LLEO	156	SANTA MARIA DEL MONTE DE	0	1	1
108	24	LLEO	158	SANTA MARIA DE ORDAS	0	1	1
108	24	LLEO	169	TORENO	0	1	1
108	24	LLEO	172	TRUCHAS	1	0	1
108	24	LLEO	198	VEGA DE VALCARCE	2	0	2
108	24	LLEO	202	VILLABLINO	2	0	2
108	24	LLEO	209	VILLAFRANCA DEL BIERZO	0	3	3
108	24	LLEO	221	VILLAQUEJIDA	0	1	1
108	24	LLEO	223	VILLAREJO DE ORBIGO	1	0	1
108	24	LLEO	224	VILLARES DE ORBIGO	2	0	2
108	24	LLEO	230	ZOTES DEL PARAMO	0	1	1
108	25	LLEIDA	002	AGER	1	0	1
108	25	LLEIDA	003	AGRAMUNT	0	2	2
108	25	LLEIDA	005	ALAS I CERC	0	1	1
108	25	LLEIDA	008	ALBESA	2	1	3
108	25	LLEIDA	012	ALCOLETGE	0	2	2
108	25	LLEIDA	016	ALGUAIRE	1	2	3
108	25	LLEIDA	019	ALMACELLES	0	1	1
108	25	LLEIDA	029	ARBECA	0	1	1
108	25	LLEIDA	034	ARTESA DE SEGRE	1	2	3
108	25	LLEIDA	037	AVELLANES I SANTA LINYA (1	0	1
108	25	LLEIDA	038	AITONA	0	2	2
108	25	LLEIDA	040	BALAGUER	2	1	3
108	25	LLEIDA	041	BARBENS	0	1	1
108	25	LLEIDA	042	BARONIA DE RIALB (LA)	1	1	2
108	25	LLEIDA	044	BASSELLA	0	1	1
108	25	LLEIDA	046	BELIANES	0	1	1
108	25	LLEIDA	049	BELLMUNT D'URGELL	0	1	1
108	25	LLEIDA	052	BELLVIS	0	1	1
108	25	LLEIDA	058	BORGES BLANQUES (LES)	1	0	1
108	25	LLEIDA	062	CAMARASA	1	0	1
108	25	LLEIDA	067	CASTELLDANS	0	1	1
108	25	LLEIDA	068	CASTELLNOU DE SEANA	1	0	1
108	25	LLEIDA	070	CASTELLSERA	1	1	2
108	25	LLEIDA	072	CERVERA	0	2	2
108	25	LLEIDA	073	CERVIA DE LES GARRIGUES	1	1	2
108	25	LLEIDA	079	CUBELLS	1	1	2
108	25	LLEIDA	081	ESPLUGA CALBA (L')	1	0	1
108	25	LLEIDA	087	ESTERRI DE CARDOS	0	1	1
108	25	LLEIDA	099	GOLMES	1	2	3
108	25	LLEIDA	100	GOSOL	3	1	4
108	25	LLEIDA	101	GRANADELLA (LA)	1	1	2
108	25	LLEIDA	102	GRANJA D'ESCARP (LA)	1	0	1
108	25	LLEIDA	109	GUIMERA	0	1	1
108	25	LLEIDA	115	ISONA I CONCA DELLA	1	0	1
108	25	LLEIDA	118	JUNCOSA	1	0	1
108	25	LLEIDA	120	LLEIDA	25	33	58
108	25	LLEIDA	122	LINYOLA	1	0	1
108	25	LLEIDA	134	MENARGUENS	0	1	1
108	25	LLEIDA	138	MONTGAI	2	0	2
108	25	LLEIDA	149	OLIANA	5	1	6
108	25	LLEIDA	152	OLUGES (LES)	1	0	1
108	25	LLEIDA	167	PINOS	1	0	1
108	25	LLEIDA	168	POAL (EL)	1	1	2
108	25	LLEIDA	171	POBLA DE SEGUR (LA)	2	0	2
108	25	LLEIDA	172	PONTS	1	0	1
108	25	LLEIDA	173	PONT DE SUERT (EL)	6	6	12
108	25	LLEIDA	175	PRATS I SANSOR	0	1	1
108	25	LLEIDA	180	PUIGGROS	1	0	1
108	25	LLEIDA	183	RIALP	1	0	1
108	25	LLEIDA	191	SANAUJA	0	1	1
108	25	LLEIDA	192	SANT GUIM DE FREIXENET	1	0	1
108	25	LLEIDA	193	SANT LLORENÇ DE MORUNYS	0	1	1
108	25	LLEIDA	196	SANT ESTEVE DE LA SARGA	0	1	1
108	25	LLEIDA	201	SARROCA DE BELLERA	0	1	1
108	25	LLEIDA	203	SEU D'URGELL (LA)	4	10	14
108	25	LLEIDA	204	SEROS	1	0	1
108	25	LLEIDA	207	SOLSONA	4	3	7
108	25	LLEIDA	209	SORT	0	1	1
108	25	LLEIDA	217	TARREGA	6	3	9
108	25	LLEIDA	225	TORNABOUS	0	2	2
108	25	LLEIDA	226	TORREBESSES	0	2	2
108	25	LLEIDA	230	TORREGROSSA	0	1	1
108	25	LLEIDA	232	TORRES DE SEGRE	3	0	3
108	25	LLEIDA	234	TREMP	3	0	3
108	25	LLEIDA	238	VALLBONA DE LES MONGES	1	0	1
108	25	LLEIDA	243	VIELHA E MIJARAN	0	2	2
108	25	LLEIDA	245	VILALLER	1	0	1
108	25	LLEIDA	248	VILANOVA DE BELLPUIG	1	0	1
108	25	LLEIDA	255	VINAIXA	0	1	1
108	25	LLEIDA	902	SANT MARTI DE RIUCORB	1	0	1
108	25	LLEIDA	905	RIBERA D'ONDARA	2	1	3
108	26	RIOJA, LA	018	ARNEDO	1	0	1
108	26	RIOJA, LA	036	CALAHORRA	2	0	2
108	26	RIOJA, LA	071	HARO	0	1	1

Cod. País	Cod. prov. naix.	Provincia naixement	Cod. mun. naix.	Municipi naixement	Dones	Homes	Total
108	26	RIOJA, LA	089	LOGRONO	1	3	4
108	26	RIOJA, LA	125	RINCON DE SOTO	1	0	1
108	26	RIOJA, LA	140	SANTURDE	0	1	1
108	26	RIOJA, LA	146	SOTO EN CAMEROS	0	1	1
108	27	LUGO	003	ANTAS DE ULLA	1	0	1
108	27	LUGO	004	BALEIRA	1	0	1
108	27	LUGO	012	CERVANTES	0	1	1
108	27	LUGO	014	CORGO (O)	1	0	1
108	27	LUGO	018	FONSAGRADA (A)	1	0	1
108	27	LUGO	019	FOZ	1	0	1
108	27	LUGO	026	LANCARA	1	0	1
108	27	LUGO	028	LUGO	1	0	1
108	27	LUGO	031	MONFORTE DE LEMOS	4	2	6
108	27	LUGO	033	MURAS	2	0	2
108	27	LUGO	034	NAVIA DE SUARNA	1	0	1
108	27	LUGO	056	RABADE	1	0	1
108	27	LUGO	057	SARRIA	0	1	1
108	27	LUGO	058	SAVINAO (O)	1	0	1
108	27	LUGO	059	SOBER	0	1	1
108	27	LUGO	065	VILLALBA	0	1	1
108	28	MADRID	007	ALCORCON	0	1	1
108	28	MADRID	013	ARANJUEZ	2	0	2
108	28	MADRID	025	BREA DE TAJO	2	5	7
108	28	MADRID	037	CENICIENTOS	1	0	1
108	28	MADRID	074	LEGANES	1	1	2
108	28	MADRID	079	MADRID	39	35	74
108	28	MADRID	085	MIRAFLORES DE LA SIERRA	1	0	1
108	28	MADRID	104	PARACUELLOS DE JARAMA	0	1	1
108	28	MADRID	115	POZUELO DE ALARCON	0	1	1
108	29	MALAGA	001	ALAMEDA	5	5	10
108	29	MALAGA	002	ALCAUCIN	4	2	6
108	29	MALAGA	010	ALMARGEN	1	2	3
108	29	MALAGA	012	ALORA	1	0	1
108	29	MALAGA	015	ANTEQUERA	36	21	57
108	29	MALAGA	017	ARCHIDONA	12	16	28
108	29	MALAGA	018	ARDALES	0	1	1
108	29	MALAGA	019	ARENAS	0	1	1
108	29	MALAGA	023	BENAHAVIS	2	0	2
108	29	MALAGA	026	BENAMARGOSA	6	1	7
108	29	MALAGA	028	BENAOJAN	0	1	1
108	29	MALAGA	032	CAMPILLOS	3	1	4
108	29	MALAGA	035	CANETE LA REAL	0	1	1
108	29	MALAGA	043	COLMENAR	0	1	1
108	29	MALAGA	044	COMARES	0	1	1
108	29	MALAGA	045	COMPETA	1	0	1
108	29	MALAGA	047	CUEVAS BAJAS	3	1	4
108	29	MALAGA	049	CUEVAS DE SAN MARCOS	1	0	1
108	29	MALAGA	050	CUTAR	1	0	1
108	29	MALAGA	051	ESTEPONA	0	1	1
108	29	MALAGA	053	FRIGILIANA	1	0	1
108	29	MALAGA	059	HUMILLADERO	4	3	7
108	29	MALAGA	063	JIMERA DE LIBAR	1	0	1
108	29	MALAGA	064	JUBRIQUE	5	3	8
108	29	MALAGA	067	MALAGA	31	24	55
108	29	MALAGA	068	MANILVA	1	0	1
108	29	MALAGA	069	MARBELLA	1	1	2
108	29	MALAGA	072	MOLLINA	1	0	1
108	29	MALAGA	079	PERIANA	4	2	6
108	29	MALAGA	083	RIOGORDO	0	1	1
108	29	MALAGA	084	RONDA	1	1	2
108	29	MALAGA	088	SIERRA DE YEGUAS	6	4	10
108	29	MALAGA	094	VELEZ-MALAGA	5	3	8
108	29	MALAGA	095	VILLANUEVA DE ALGAIDAS	12	8	20
108	29	MALAGA	096	VILLANUEVA DEL ROSARIO	3	3	6
108	29	MALAGA	097	VILLANUEVA DEL TRABUCO	2	0	2
108	29	MALAGA	098	VILLANUEVA DE TAPIA	0	1	1
108	29	MALAGA	099	VINUELA	17	23	40
108	30	MURCIA	003	AGUILAS	0	1	1
108	30	MURCIA	005	ALCANTARILLA	0	1	1
108	30	MURCIA	006	ALEDO	1	0	1
108	30	MURCIA	007	ALGUAZAS	1	1	2
108	30	MURCIA	008	ALHAMA DE MURCIA	2	0	2
108	30	MURCIA	009	ARCHENA	3	2	5
108	30	MURCIA	013	CALASPARRA	3	2	5
108	30	MURCIA	015	CARAVACA DE LA CRUZ	4	2	6
108	30	MURCIA	016	CARTAGENA	10	4	14
108	30	MURCIA	017	CEHEGIN	0	1	1
108	30	MURCIA	018	CEUTI	4	8	12
108	30	MURCIA	019	CIEZA	0	1	1
108	30	MURCIA	020	FORTUNA	0	1	1
108	30	MURCIA	021	FUENTE-ALAMO	2	0	2
108	30	MURCIA	022	JUMILLA	1	2	3
108	30	MURCIA	024	LORCA	3	7	10
108	30	MURCIA	026	MAZARRON	0	2	2
108	30	MURCIA	027	MOLINA DE SEGURA	2	3	5
108	30	MURCIA	028	MORATALLA	1	0	1
108	30	MURCIA	030	MURCIA	28	20	48
108	30	MURCIA	033	PUERTO-LUMBRERAS	2	0	2
108	30	MURCIA	037	TORRE-PACHECO	1	1	2
108	30	MURCIA	038	TORRES DE COTILLAS (LAS)	0	1	1
108	30	MURCIA	039	TOTANA	2	2	4
108	30	MURCIA	040	ULEA	1	1	2
108	30	MURCIA	041	UNION (LA)	9	3	12
108	30	MURCIA	043	YECLA	1	0	1
108	30	MURCIA	901	SANTOMERA	6	4	10
108	31	NAVARRA	032	ARGUEDAS	1	0	1
108	31	NAVARRA	061	BUSTO (EL)	1	0	1

Cod. País	Cod. prov. naix.	Provincia naixement	Cod. mun. naix.	Municipi naixement	Dones	Homes	Total
108	31	NAVARRA	185	OCHAGAVIA	1	0	1
108	31	NAVARRA	201	PAMPLONA	2	2	4
108	31	NAVARRA	208	RIBAFORADA	1	1	2
108	31	NAVARRA	232	TUDELA	1	0	1
108	32	ORENSE	017	CARBALLEDA	0	1	1
108	32	ORENSE	019	CARBALLINO (O)	1	1	2
108	32	ORENSE	020	CARTELLE	0	1	1
108	32	ORENSE	023	CASTRO CALDELAS	0	1	1
108	32	ORENSE	028	CUALEDRO	2	3	5
108	32	ORENSE	032	XINZO DE LIMIA	0	1	1
108	32	ORENSE	043	MACEDA	0	1	1
108	32	ORENSE	045	MASIDE	0	1	1
108	32	ORENSE	050	MONTERREI	1	0	1
108	32	ORENSE	054	OURENSE	3	1	4
108	32	ORENSE	068	RAMIRAS	0	1	1
108	32	ORENSE	083	VEIGA (A)	1	0	1
108	32	ORENSE	085	VERIN	0	1	1
108	32	ORENSE	087	VILAMARIN	1	0	1
108	33	ASTURIAS	004	AVILES	1	2	3
108	33	ASTURIAS	011	CANGAS DE NARCEA	1	0	1
108	33	ASTURIAS	019	COLUNGA	0	1	1
108	33	ASTURIAS	023	FRANCO (EL)	1	0	1
108	33	ASTURIAS	024	GIJON	5	0	5
108	33	ASTURIAS	031	LANGREO	1	0	1
108	33	ASTURIAS	032	LAVIANA	1	0	1
108	33	ASTURIAS	033	LENA	0	1	1
108	33	ASTURIAS	037	MIERES DEL CAMINO	1	0	1
108	33	ASTURIAS	044	OVIEDO	3	4	7
108	33	ASTURIAS	060	SAN MARTIN DEL REY AURELI	1	0	1
108	33	ASTURIAS	076	VILLAVICIOSA	0	1	1
108	34	PALENCIA	012	ANTIGUEDAD	0	1	1
108	34	PALENCIA	055	CERVATOS DE LA CUEZA	1	0	1
108	34	PALENCIA	072	FRECHILLA	1	0	1
108	34	PALENCIA	080	GUARDO	1	0	1
108	34	PALENCIA	087	HORNILLOS DE CERRATO	1	0	1
108	34	PALENCIA	102	MAZARIEGOS	0	1	1
108	34	PALENCIA	120	PALENCIA	1	0	1
108	34	PALENCIA	151	RESPENDA DE LA PENA	1	0	1
108	35	LES PALMES	001	AGAETE	1	0	1
108	35	LES PALMES	002	AGÜIMES	1	0	1
108	35	LES PALMES	009	GALDAR	2	0	2
108	35	LES PALMES	016	PALMAS DE GRAN CANARIA (L)	8	3	11
108	35	LES PALMES	017	PUERTO DEL ROSARIO	0	2	2
108	35	LES PALMES	022	SANTA LUCIA	0	1	1
108	36	PONTEVEDRA	022	GROVE (O)	1	0	1
108	36	PONTEVEDRA	029	MOANA	1	0	1
108	36	PONTEVEDRA	038	PONTEVEDRA	3	2	5
108	36	PONTEVEDRA	047	RODEIRO	2	0	2
108	36	PONTEVEDRA	052	SILLEDA	0	2	2
108	36	PONTEVEDRA	054	TOMINO	1	4	5
108	36	PONTEVEDRA	055	TUI	1	0	1
108	36	PONTEVEDRA	057	VIGO	2	4	6
108	37	SALAMANCA	001	ABUSEJO	1	1	2
108	37	SALAMANCA	008	ALBA DE TORMES	0	1	1
108	37	SALAMANCA	010	ALBERCA (LA)	0	1	1
108	37	SALAMANCA	040	BARBADILLO	1	0	1
108	37	SALAMANCA	046	BEJAR	2	3	5
108	37	SALAMANCA	089	CASAFRANCA	0	1	1
108	37	SALAMANCA	107	CIUDAD-RODRIGO	2	2	4
108	37	SALAMANCA	127	ESPEJA	0	1	1
108	37	SALAMANCA	135	FUENTE DE SAN ESTEBAN (LA)	0	1	1
108	37	SALAMANCA	179	MANCERA DE ABAJO	1	0	1
108	37	SALAMANCA	199	MONSAGRO	1	0	1
108	37	SALAMANCA	248	PERALEJOS DE ABAJO	0	1	1
108	37	SALAMANCA	274	SALAMANCA	3	2	5
108	37	SALAMANCA	277	SALVATIERRA DE TORMES	0	1	1
108	37	SALAMANCA	305	SEQUEROS	1	0	1
108	37	SALAMANCA	355	VILLANUEVA DEL CONDE	0	1	1
108	37	SALAMANCA	356	VILLAR DE ARGANAN	1	0	1
108	38	SANTA CRUZ TENERIFE	001	ADEJE	0	1	1
108	38	SANTA CRUZ TENERIFE	013	FRONTERA	1	0	1
108	38	SANTA CRUZ TENERIFE	022	ICOD DE LOS VINOS	1	1	2
108	38	SANTA CRUZ TENERIFE	023	LAGUNA (LA)	1	0	1
108	38	SANTA CRUZ TENERIFE	026	OROTAVA (LA)	0	1	1
108	38	SANTA CRUZ TENERIFE	028	PUERTO DE LA CRUZ	2	0	2
108	38	SANTA CRUZ TENERIFE	038	SANTA CRUZ DE TENERIFE	2	1	3
108	38	SANTA CRUZ TENERIFE	046	TEGUESTE	1	0	1
108	38	SANTA CRUZ TENERIFE	052	VILAFLORES	1	0	1
108	39	CANTABRIA	009	BARCENA DE CICERO	1	0	1
108	39	CANTABRIA	032	HERMANDAD DE CAMPO DE SU	1	0	1
108	39	CANTABRIA	053	POLACIONES	0	1	1
108	39	CANTABRIA	060	REOCIN	0	1	1
108	39	CANTABRIA	075	SANTANDER	3	3	6
108	39	CANTABRIA	087	TORRELAVEGA	0	1	1
108	39	CANTABRIA	092	VALDEOLEA	1	0	1
108	39	CANTABRIA	102	VOTO	1	0	1
108	40	SEGOVIA	012	ALDEA REAL	0	1	1
108	40	SEGOVIA	069	DONHIERRO	1	0	1
108	40	SEGOVIA	076	ESPINAR (EL)	0	1	1
108	40	SEGOVIA	088	FUENTERREBOLLO	0	1	1
108	40	SEGOVIA	136	MUNOVEROS	0	1	1
108	40	SEGOVIA	194	SEGOVIA	2	0	2
108	41	SEVILLA	001	AGUADULCE	2	0	2
108	41	SEVILLA	004	ALCALA DE GUADAIRA	1	0	1
108	41	SEVILLA	005	ALCALA DEL RIO	2	0	2
108	41	SEVILLA	007	ALGABA (LA)	0	1	1
108	41	SEVILLA	008	ALGAMITAS	0	1	1

Cod. País	Cod. prov. naix.	Provincia naixement	Cod. mun. naix.	Municipi naixement	Dones	Homes	Total
108	41	SEVILLA	011	ARAHAL	1	0	1
108	41	SEVILLA	019	BURGUILLAS	1	0	1
108	41	SEVILLA	020	CABEZAS DE SAN JUAN (LAS)	1	0	1
108	41	SEVILLA	021	CAMAS	1	0	1
108	41	SEVILLA	022	CAMPANA (LA)	0	1	1
108	41	SEVILLA	023	CANTILLANA	1	2	3
108	41	SEVILLA	024	CARMONA	2	2	4
108	41	SEVILLA	025	CARRION DE LOS CESPEDES	0	1	1
108	41	SEVILLA	027	CASTILBLANCO DE LOS ARROY	8	3	11
108	41	SEVILLA	037	CORRALES (LOS)	6	5	11
108	41	SEVILLA	038	DOS HERMANAS	0	1	1
108	41	SEVILLA	039	ECIJA	1	4	5
108	41	SEVILLA	041	ESTEPA	1	0	1
108	41	SEVILLA	042	FUENTES DE ANDALUCIA	2	2	4
108	41	SEVILLA	052	LANTEJUELA (LA)	1	0	1
108	41	SEVILLA	055	LORA DEL RIO	7	2	9
108	41	SEVILLA	058	MAIRENA DEL ALCOR	0	2	2
108	41	SEVILLA	060	MARCHENA	0	1	1
108	41	SEVILLA	061	MARINALEDA	2	3	5
108	41	SEVILLA	062	MARTIN DE LA JARA	4	3	7
108	41	SEVILLA	065	MORON DE LA FRONTERA	3	5	8
108	41	SEVILLA	066	NAVAS DE LA CONCEPCION (L	1	1	2
108	41	SEVILLA	068	OSUNA	1	1	2
108	41	SEVILLA	069	PALACIOS Y VILLAFRANCA (L	1	1	2
108	41	SEVILLA	071	PARADAS	1	0	1
108	41	SEVILLA	074	PENAFLORES	0	1	1
108	41	SEVILLA	076	PRUNA	0	1	1
108	41	SEVILLA	077	PUEBLA DE CAZALLA (LA)	2	2	4
108	41	SEVILLA	079	PUEBLA DEL RIO (LA)	1	1	2
108	41	SEVILLA	081	RINCONADA (LA)	1	4	5
108	41	SEVILLA	082	RODA DE ANDALUCIA (LA)	2	1	3
108	41	SEVILLA	084	RUBIO (EL)	0	1	1
108	41	SEVILLA	086	SAN JUAN DE AZNALFARACHE	1	0	1
108	41	SEVILLA	087	SANLUCAR LA MAYOR	1	0	1
108	41	SEVILLA	088	SAN NICOLAS DEL PUERTO	1	0	1
108	41	SEVILLA	090	SAUCEJO (EL)	4	0	4
108	41	SEVILLA	091	SEVILLA	18	13	31
108	41	SEVILLA	092	TOCINA	2	1	3
108	41	SEVILLA	093	TOMARES	1	0	1
108	41	SEVILLA	095	UTRERA	2	3	5
108	41	SEVILLA	100	VILLANUEVA DE SAN JUAN	0	1	1
108	42	SORIA	004	AGREDA	2	0	2
108	42	SORIA	020	ALMAZAN	0	1	1
108	42	SORIA	029	BARAONA	0	1	1
108	42	SORIA	035	BERLANGA DE DUERO	2	0	2
108	42	SORIA	043	BURGO DE OSMÁ-CIUDAD DE O	0	1	1
108	42	SORIA	059	CENTENERA DE ANDALUZ	1	0	1
108	42	SORIA	094	GARRAY	1	0	1
108	42	SORIA	113	MEDINACELI	2	0	2
108	42	SORIA	134	OLVEGA	0	1	1
108	42	SORIA	162	SAN ESTEBAN DE GORMAZ	0	1	1
108	42	SORIA	173	SORIA	5	2	7
108	42	SORIA	181	TARDELCUENDE	1	0	1
108	42	SORIA	184	TORLENGUA	0	1	1
108	42	SORIA	195	VALDENEBRO	0	1	1
108	43	TARRAGONA	001	VENDRELL	1	0	1
108	43	TARRAGONA	014	AMPOSTA	3	2	5
108	43	TARRAGONA	017	ARGENTERA (L')	1	1	2
108	43	TARRAGONA	019	ASCO	1	0	1
108	43	TARRAGONA	021	BARBERA DE LA CONCA	0	1	1
108	43	TARRAGONA	025	BENIFALLET	3	3	6
108	43	TARRAGONA	027	BISBAL DE FALSET (LA)	1	0	1
108	43	TARRAGONA	028	BISBAL DEL PENEDES (LA)	0	1	1
108	43	TARRAGONA	030	BONASTRE	0	1	1
108	43	TARRAGONA	032	BOT	2	1	3
108	43	TARRAGONA	033	BOTARELL	0	1	1
108	43	TARRAGONA	037	CALAFELL	1	0	1
108	43	TARRAGONA	038	CAMBRILS	0	4	4
108	43	TARRAGONA	042	CASTELLVELL DEL CAMP	1	0	1
108	43	TARRAGONA	056	FATARELLA (LA)	1	0	1
108	43	TARRAGONA	060	FLIX	2	5	7
108	43	TARRAGONA	074	LLORENÇ DEL PENEDES	2	0	2
108	43	TARRAGONA	079	MASLORENÇ	0	1	1
108	43	TARRAGONA	082	MASROIG (EL)	0	1	1
108	43	TARRAGONA	084	MIRAVET	1	0	1
108	43	TARRAGONA	088	MONTBRIO DEL CAMP	2	0	2
108	43	TARRAGONA	093	MORA D'EBRE	0	1	1
108	43	TARRAGONA	110	POBLA DE MASSALUCA (LA)	2	0	2
108	43	TARRAGONA	113	PONT D'ARMENTERA (EL)	0	1	1
108	43	TARRAGONA	118	PRATDIP	1	0	1
108	43	TARRAGONA	123	REUS	6	9	15
108	43	TARRAGONA	124	RIBA (LA)	2	0	2
108	43	TARRAGONA	125	RIBA-ROJA D'EBRE	1	0	1
108	43	TARRAGONA	131	RODA DE BARA	0	1	1
108	43	TARRAGONA	133	ROQUETES	0	1	1
108	43	TARRAGONA	139	SANTA COLOMA DE QUERALT	1	0	1
108	43	TARRAGONA	140	SANTA OLIVA	1	1	2
108	43	TARRAGONA	142	SARRAL	3	0	3
108	43	TARRAGONA	148	TARRAGONA	15	13	28
108	43	TARRAGONA	152	TORRE DE L'ESPANYOL (LA)	0	1	1
108	43	TARRAGONA	153	TORREDEMBARRA	1	1	2
108	43	TARRAGONA	155	TORTOSA	7	6	13
108	43	TARRAGONA	156	ULLDECONA	0	1	1
108	43	TARRAGONA	161	VALLS	0	4	4
108	43	TARRAGONA	163	VENDRELL (EL)	7	0	7
108	43	TARRAGONA	171	VILA-SECA	1	0	1
108	43	TARRAGONA	175	VILALBA DELS ARCS	1	0	1

Cod. País	Cod. prov. naix.	Provincia naixement	Cod. mun. naix.	Municipi naixement	Dones	Homes	Total
108	43	TARRAGONA	904	ALDEA (L')	1	1	2
108	44	TEROL	005	AGUILAR DEL ALFAMBRA	1	0	1
108	44	TEROL	007	ALBA	1	0	1
108	44	TEROL	008	ALBALATE DEL ARZOBISPO	1	0	1
108	44	TEROL	013	ALCANIZ	0	1	1
108	44	TEROL	022	ALLOZA	0	1	1
108	44	TEROL	025	ANDORRA	2	2	4
108	44	TEROL	029	ARINO	0	1	1
108	44	TEROL	037	BECEITE	1	0	1
108	44	TEROL	042	BLANCAS	1	0	1
108	44	TEROL	044	BORDON	1	0	1
108	44	TEROL	049	CALACEITE	1	0	1
108	44	TEROL	050	CALAMOCHA	3	2	5
108	44	TEROL	053	CAMANAS	0	1	1
108	44	TEROL	071	CASTELLOTE	1	0	1
108	44	TEROL	074	CEDRILLAS	1	0	1
108	44	TEROL	085	COSA	1	0	1
108	44	TEROL	100	ESTERCUEL	0	1	1
108	44	TEROL	113	FUENTES DE RUBIELOS	0	1	1
108	44	TEROL	122	HIJAR	1	0	1
108	44	TEROL	124	HOZ DE LA VIEJA (LA)	1	0	1
108	44	TEROL	143	MANZANERA	0	1	1
108	44	TEROL	145	MAS DE LAS MATAS	0	1	1
108	44	TEROL	154	MONROYO	0	1	1
108	44	TEROL	158	MORA DE RUBIELOS	1	0	1
108	44	TEROL	159	MOSCARDON	1	0	1
108	44	TEROL	169	OJOS NEGROS	1	0	1
108	44	TEROL	172	OLIEE	0	1	1
108	44	TEROL	190	POZUEL DEL CAMPO	0	1	1
108	44	TEROL	207	SAN MARTIN DEL RIO	1	1	2
108	44	TEROL	216	TERUEL	4	2	6
108	44	TEROL	217	TORIL Y MASEGOSO	1	1	2
108	44	TEROL	246	VALDEROBRES	0	1	1
108	44	TEROL	263	VILLASTAR	0	1	1
108	44	TEROL	267	VIVEL DEL RIO MARTIN	1	0	1
108	45	TOLEDO	020	BELVIS DE LA JARA	0	1	1
108	45	TOLEDO	059	DOSBARRIOS	1	0	1
108	45	TOLEDO	074	HINOJOSA DE SAN VICENTE	0	1	1
108	45	TOLEDO	109	NAVAHERMOSA	0	2	2
108	45	TOLEDO	119	NUMANCIA DE LA SAGRA	0	1	1
108	45	TOLEDO	142	QUINTANAR DE LA ORDEN	1	0	1
108	45	TOLEDO	165	TALAVERA DE LA REINA	1	0	1
108	45	TOLEDO	168	TOLEDO	4	2	6
108	45	TOLEDO	173	TORRIJOS	0	1	1
108	45	TOLEDO	177	URDA	1	0	1
108	45	TOLEDO	179	VALDEVERDEJA	1	1	2
108	46	VALENCIA	001	ADEMUZ	1	0	1
108	46	VALENCIA	008	ALBALAT DE LA RIBERA	0	1	1
108	46	VALENCIA	016	ALCANTERA DE XUQUER	1	0	1
108	46	VALENCIA	021	ALDAIA	1	0	1
108	46	VALENCIA	039	ANNA	0	1	1
108	46	VALENCIA	042	AIELO DE MALFERIT	0	1	1
108	46	VALENCIA	044	AYORA	1	0	1
108	46	VALENCIA	071	BICORP	0	1	1
108	46	VALENCIA	077	BUNOL	0	1	1
108	46	VALENCIA	087	CASAS ALTAS	1	0	1
108	46	VALENCIA	108	CHERA	1	0	1
108	46	VALENCIA	111	CHIVA	1	0	1
108	46	VALENCIA	112	CHULLILLA	1	0	1
108	46	VALENCIA	118	ENGUERA	2	0	2
108	46	VALENCIA	131	GANDIA	4	2	6
108	46	VALENCIA	139	GUADASUAR	1	0	1
108	46	VALENCIA	145	XATIVA	2	0	2
108	46	VALENCIA	169	MISLATA	0	1	1
108	46	VALENCIA	181	OLIVA	0	1	1
108	46	VALENCIA	199	POBLA DE FARNALS (LA)	1	0	1
108	46	VALENCIA	204	PUIG	1	0	1
108	46	VALENCIA	205	PUÇOL	1	0	1
108	46	VALENCIA	244	TORRENT	1	2	3
108	46	VALENCIA	250	VALENCIA	14	7	21
108	47	VALLADOLID	011	ATAQUINES	0	1	1
108	47	VALLADOLID	046	CASTROPONCE	1	0	1
108	47	VALLADOLID	084	MAYORGA	0	1	1
108	47	VALLADOLID	085	MEDINA DEL CAMPO	0	2	2
108	47	VALLADOLID	105	OLMOS DE ESGUEVA	1	0	1
108	47	VALLADOLID	114	PENAFIEL	1	0	1
108	47	VALLADOLID	143	SAN LLORENTE	1	0	1
108	47	VALLADOLID	175	TUDELA DE DUERO	1	0	1
108	47	VALLADOLID	186	VALLADOLID	8	2	10
108	47	VALLADOLID	212	VILLALBA DE LOS ALCORES	1	0	1
108	48	BISCAIA	003	AMOREBIETA-ECHANO	0	1	1
108	48	BISCAIA	013	BARAKALDO	3	0	3
108	48	BISCAIA	015	BASAURI	1	0	1
108	48	BISCAIA	017	BERMEO	1	0	1
108	48	BISCAIA	020	BILBAO	8	3	11
108	48	BISCAIA	027	DURANGO	0	1	1
108	48	BISCAIA	032	ELORRIO	1	0	1
108	48	BISCAIA	044	GETXO	1	0	1
108	48	BISCAIA	078	PORTUGALETE	2	0	2
108	48	BISCAIA	082	SANTURTZI	1	0	1
108	48	BISCAIA	096	ZALLA	1	0	1
108	49	ZAMORA	076	FRESNO DE LA RIBERA	1	0	1
108	49	ZAMORA	090	GEMA	1	0	1
108	49	ZAMORA	098	LOSACINO	1	0	1
108	49	ZAMORA	166	PUEBLA DE SANABRIA	2	0	2
108	49	ZAMORA	181	ROSINOS DE LA REQUEJADA	1	0	1
108	49	ZAMORA	238	VILLABRAZARO	0	1	1

Cod. País	Cod. prov. naix.	Província naixement	Cod. mun. naix.	Municipi naixement	Dones	Homes	Total
108	49	ZAMORA	257	VILLANUEVA DE AZOAGUE	0	1	1
108	49	ZAMORA	275	ZAMORA	3	3	6
108	50	SARAGOSSA	014	ALCALA DE MONCAYO	1	0	1
108	50	SARAGOSSA	034	ARIZA	0	1	1
108	50	SARAGOSSA	037	ATEA	1	1	2
108	50	SARAGOSSA	038	ATECA	0	1	1
108	50	SARAGOSSA	044	BARDALLUR	1	0	1
108	50	SARAGOSSA	045	BELCHITE	0	1	1
108	50	SARAGOSSA	055	BORJA	0	1	1
108	50	SARAGOSSA	067	CALATAYUD	2	0	2
108	50	SARAGOSSA	074	CASPE	0	2	2
108	50	SARAGOSSA	076	CASTEJON DE LAS ARMAS	1	0	1
108	50	SARAGOSSA	095	EJEA DE LOS CABALLEROS	1	1	2
108	50	SARAGOSSA	101	ESCATRON	0	1	1
108	50	SARAGOSSA	106	FAYOS (LOS)	1	0	1
108	50	SARAGOSSA	126	ILLUECA	0	1	1
108	50	SARAGOSSA	129	JARABA	0	1	1
108	50	SARAGOSSA	150	LUMPIAQUE	1	0	1
108	50	SARAGOSSA	160	MALLEN	1	0	1
108	50	SARAGOSSA	165	MEQUINENZA	4	4	8
108	50	SARAGOSSA	181	MUEL	0	1	1
108	50	SARAGOSSA	189	NONASPE	1	0	1
108	50	SARAGOSSA	207	PIEDRATAJADA	1	0	1
108	50	SARAGOSSA	230	SADABA	0	1	1
108	50	SARAGOSSA	236	SANTA CRUZ DE GRIO	1	3	4
108	50	SARAGOSSA	240	SASTAGO	0	1	1
108	50	SARAGOSSA	250	TALAMANTES	0	1	1
108	50	SARAGOSSA	252	TAUSTE	0	1	1
108	50	SARAGOSSA	256	TORRALBA DE LOS FRAILES	0	1	1
108	50	SARAGOSSA	263	TORRIJO DE LA CANADA	0	1	1
108	50	SARAGOSSA	267	UNCASTILLO	1	0	1
108	50	SARAGOSSA	297	ZARAGOZA	21	13	34
108	51	CEUTA	001	CEUTA	5	3	8
108	52	MELILLA	001	MELILLA	9	3	12
TOTAL MUNICIPIES ESPANYOLS					11.477	11.331	22.808
101	66	ALBANIA	001	KOSOVO	1	1	2
102	66	AUSTRIA	005	VOCKLABRUCK	0	1	1
102	66	AUSTRIA	042	SALZBUG	0	1	1
103	66	BELGICA	002	VILVOORDE	1	0	1
103	66	BELGICA	003	AMBERES	1	0	1
103	66	BELGICA	005	LIEJA	0	1	1
103	66	BELGICA	006	BRUGGE	1	0	1
103	66	BELGICA	008	BORDERHOUT	1	0	1
103	66	BELGICA	XXX	BELGICA	7	5	12
104	66	BULGARIA	002	VRATSA	1	3	4
104	66	BULGARIA	004	PAZARDZHIK-BGR	0	1	1
104	66	BULGARIA	005	MEZDRA	2	2	4
104	66	BULGARIA	006	SELANOVTSI	0	1	1
104	66	BULGARIA	022	SMOLYAN	1	1	2
104	66	BULGARIA	008	SOFIA	1	1	2
104	66	BULGARIA	009	ASENOVGRAD	1	0	1
104	66	BULGARIA	010	TARGOVISHTI	1	0	1
104	66	BULGARIA	014	RUSE	0	2	2
104	66	BULGARIA	015	PLEVEN-BGR	1	0	1
104	66	BULGARIA	021	SLIVEN	1	2	3
104	66	BULGARIA	XXX	BULGARIA	6	0	6
109	66	FINLANDIA	001	HELSINKI	1	1	2
109	66	FINLANDIA	004	SUOMI	0	1	1
110	66	FRANÇA	007	ISSOIRE	0	1	1
110	66	FRANÇA	009	SOISSONS	1	0	1
110	66	FRANÇA	013	MULHOUSE	0	1	1
110	66	FRANÇA	018	LYON	0	1	1
110	66	FRANÇA	020	CHATEAURoux	1	0	1
110	66	FRANÇA	021	SAINT CHAMOND	1	0	1
110	66	FRANÇA	023	TRONCHE	1	0	1
110	66	FRANÇA	024	ALES	0	1	1
110	66	FRANÇA	025	VALOGNES	1	0	1
110	66	FRANÇA	028	PAMIEERS	1	0	1
110	66	FRANÇA	029	BROVILLA	0	1	1
110	66	FRANÇA	031	NANTES	1	0	1
110	66	FRANÇA	033	ARGENTEUIL	0	1	1
110	66	FRANÇA	039	MONTPELLIER	0	1	1
110	66	FRANÇA	040	PERPIGNAN	1	1	2
110	66	FRANÇA	041	FONTALIER	0	1	1
110	66	FRANÇA	043	LATTIES	1	0	1
110	66	FRANÇA	044	AMBILLY	1	0	1
110	66	FRANÇA	046	SAINT-DENIS	1	0	1
110	66	FRANÇA	047	VERSALLES	1	0	1
110	66	FRANÇA	048	CROIX NORD	1	0	1
110	66	FRANÇA	049	BAHO	0	1	1
110	66	FRANÇA	050	LONGJUMEAU	1	0	1
110	66	FRANÇA	052	TOULON	0	1	1
110	66	FRANÇA	054	BINIC	0	1	1
110	66	FRANÇA	XXX	FRANÇA	24	20	44
111	66	GRECIA	003	ATENES	1	0	1
112	66	HONGRIA	002	BUDAPEST	1	1	2
113	66	IRLANDA	002	GALWAY	1	0	1
113	66	IRLANDA	003	DUBLIN	0	1	1
115	66	ITALIA	003	MILAN	1	1	2
115	66	ITALIA	005	ROMA	0	2	2
115	66	ITALIA	006	BRESCIA	1	0	1
115	66	ITALIA	009	LIVORNO	0	1	1
115	66	ITALIA	013	ORSERA	0	1	1
115	66	ITALIA	014	GIMINO	2	0	2
115	66	ITALIA	018	LECCO	0	1	1

Cod. País	Cod. prov. naix.	Província naixement	Cod. mun. naix.	Municipi naixement	Dones	Homes	Total
115	66	ITALIA	019	PUGLIA	0	1	1
115	66	ITALIA	021	DOLO	0	1	1
115	66	ITALIA	028	ALGHERO	0	1	1
115	66	ITALIA	029	PISTOIA	1	1	2
115	66	ITALIA	033	CATANIA	0	1	1
115	66	ITALIA	037	CREMONA	1	0	1
115	66	ITALIA	039	CROTONE	0	2	2
115	66	ITALIA	040	SAN MARTINO IN RIO	0	1	1
115	66	ITALIA	041	SIENA	0	1	1
115	66	ITALIA	043	NAPOLI	0	1	1
115	66	ITALIA	044	VELO D'ASTCO	0	1	1
115	66	ITALIA	045	MUGNANO DI NAPOLI	1	0	1
115	66	ITALIA	046	VILLARICA	1	1	2
115	66	ITALIA	047	LE GAGLIANO DEL CAP	1	0	1
115	66	ITALIA	048	BOVA MARINA	0	1	1
115	66	ITALIA	XXX	ITALIA	3	10	13
121	66	PAISOS BAIXOS	002	OLDENZAAL	0	1	1
121	66	PAISOS BAIXOS	004	AMSTERDAM	0	1	1
121	66	PAISOS BAIXOS	005	VOORST	1	0	1
121	66	PAISOS BAIXOS	007	SOEST UTRECHT	0	1	1
121	66	PAISOS BAIXOS	009	ENSCHDEDE	1	0	1
121	66	PAISOS BAIXOS	010	ZUIDWOLDE	1	0	1
121	66	PAISOS BAIXOS	XXX	PAISOS BAIXOS	4	8	12
122	66	POLONIA	005	VARSOVIA	1	0	1
122	66	POLONIA	013	WROCLAW	0	1	1
122	66	POLONIA	014	SZCZEIN	1	0	1
122	66	POLONIA	015	GLIWICE	0	1	1
122	66	POLONIA	017	LUBACZOW	1	0	1
122	66	POLONIA	018	CRACOVIA	1	0	1
122	66	POLONIA	019	ZLOTORJA	1	0	1
122	66	POLONIA	XXX	POLONIA	1	0	1
123	66	PORTUGAL	004	FIGUERA DA FOZ	1	0	1
123	66	PORTUGAL	005	SERPA	1	0	1
123	66	PORTUGAL	007	LISBOA	1	0	1
123	66	PORTUGAL	011	GRUJO	0	1	1
123	66	PORTUGAL	015	PORTIMAO	0	1	1
123	66	PORTUGAL	016	GUJIMARAES	1	0	1
123	66	PORTUGAL	XXX	PORTUGAL	6	4	10
124	66	ANDORRA	001	LES ESCALDES	0	2	2
124	66	ANDORRA	003	ANYOS	0	1	1
124	66	ANDORRA	XXX	ANDORRA	3	2	5
125	66	REGNE UNIT	002	LONDON	2	5	7
125	66	REGNE UNIT	006	LONG IATON	0	1	1
125	66	REGNE UNIT	007	HARTLEPOOL	0	1	1
125	66	REGNE UNIT	009	SWINDON	0	1	1
125	66	REGNE UNIT	011	BARKING	0	1	1
125	66	REGNE UNIT	017	MIDLETON	0	1	1
125	66	REGNE UNIT	018	MAPLE RIDGE	0	1	1
125	66	REGNE UNIT	019	CHICHESTER	0	1	1
125	66	REGNE UNIT	020	CROYDON	0	1	1
125	66	REGNE UNIT	021	BERMUDAS	0	1	1
125	66	REGNE UNIT	022	NOTTINGHAM	0	1	1
125	66	REGNE UNIT	023	LEICESTER	1	0	1
125	66	REGNE UNIT	XXX	REGNE UNIT	8	5	13
126	66	ALEMANYA	002	ULBERSDORF	1	0	1
126	66	ALEMANYA	003	RASTATT	1	0	1
126	66	ALEMANYA	004	KREDEMBACH	0	1	1
126	66	ALEMANYA	006	FRANKFURT	1	1	2
126	66	ALEMANYA	007	HEINSBERG	1	0	1
126	66	ALEMANYA	008	NEUSTADT AU DES WEINSTRASSE	1	0	1
126	66	ALEMANYA	009	WIESBADEN	1	0	1
126	66	ALEMANYA	011	MAHABAD	1	0	1
126	66	ALEMANYA	012	KIEL	1	0	1
126	66	ALEMANYA	016	COLONIA	0	1	1
126	66	ALEMANYA	017	PADERRON	1	0	1
126	66	ALEMANYA	018	HANOVER	1	0	1
126	66	ALEMANYA	019	TYSKLAND	0	1	1
126	66	ALEMANYA	020	LUDWIGSBURG	1	0	1
126	66	ALEMANYA	024	STADE	1	0	1
126	66	ALEMANYA	025	DORTMUND	1	0	1
126	66	ALEMANYA	027	WUPPERTAL	1	1	2
126	66	ALEMANYA	030	BERLIN	0	1	1
126	66	ALEMANYA	036	WURZBURG	0	1	1
126	66	ALEMANYA	037	BENSHEIM	1	0	1
126	66	ALEMANYA	039	HEIDELBERG	0	1	1
126	66	ALEMANYA	040	DUSSELDORF	0	1	1
126	66	ALEMANYA	044	HANAU MAIN	0	1	1
126	66	ALEMANYA	XXX	ALEMANYA	8	10	18
128	66	ROMANIA	002	PLOIESTI	2	0	2
128	66	ROMANIA	006	RESITA	6	3	9
128	66	ROMANIA	007	BOTOSANI	1	0	1
128	66	ROMANIA	008	CARAS SEVERIN	1	2	3
128	66	ROMANIA	011	SATU MARE	0	2	2
128	66	ROMANIA	012	BOCSA	2	1	3
128	66	ROMANIA	013	ORAVITA	7	8	15
128	66	ROMANIA	014	ALBA	1	0	1
128	66	ROMANIA	017	CARANSEBES	2	0	2
128	66	ROMANIA	018	TIMISOARA	1	0	1
128	66	ROMANIA	019	TICYANIU MARE	1	0	1
128	66	ROMANIA	020	CARACAL	1	0	1
128	66	ROMANIA	021	MEDGIDIA	1	0	1
128	66	ROMANIA	023	LAPUSNICU	1	0	1
128	66	ROMANIA	027	ORADEA	1	0	1
128	66	ROMANIA	028	GHIOROC	1	0	1
128	66	ROMANIA	029	ANDRASESTI	0	1	1
128	66	ROMANIA	031	SIBIU	1	0	1
128	66	ROMANIA	033	LUDUS	0	2	2

Cod. País	Cod. prov. naix.	Província naixement	Cod. mun. naix.	Municipi naixement	Dones	Homes	Total
128	66	ROMANIA	034	CIMPIA TURZII	2	0	2
128	66	ROMANIA	035	BOZOVICI	0	1	1
128	66	ROMANIA	036	TURDA	0	2	2
128	66	ROMANIA	037	CAMPIA TURZII	2	0	2
128	66	ROMANIA	040	GIURGIU	2	0	2
128	66	ROMANIA	041	CRAIOVA	0	2	2
128	66	ROMANIA	043	VASLUI	1	0	1
128	66	ROMANIA	044	FAGARAS	0	2	2
128	66	ROMANIA	046	CONSTANTA	0	1	1
128	66	ROMANIA	047	BUCURESTI	0	1	1
128	66	ROMANIA	053	GALATI	1	0	1
128	66	ROMANIA	058	SASCA MONTANA	1	0	1
128	66	ROMANIA	063	MINASTIREA	1	0	1
128	66	ROMANIA	067	PLENITA	1	0	1
128	66	ROMANIA	070	MIZIL	1	0	1
128	66	ROMANIA	072	BRADESORU DE JOS	0	1	1
128	66	ROMANIA	073	BRAILA	1	0	1
128	66	ROMANIA	074	MEDIAS	1	0	1
128	66	ROMANIA	075	CALAFAT	0	1	1
128	66	ROMANIA	077	HAMELN	1	0	1
128	66	ROMANIA	079	BABADAG	1	0	1
128	66	ROMANIA	XXX	ROMANIA	10	7	17
132	66	SUISSA	002	BERNA	0	2	2
132	66	SUISSA	003	FRAUENFELD	1	0	1
132	66	SUISSA	004	ARBON	0	1	1
132	66	SUISSA	005	LAUSANA, VALUD	1	0	1
132	66	SUISSA	006	GINEBRA	0	1	1
132	66	SUISSA	008	BASEL	1	0	1
132	66	SUISSA	XXX	SUISSA	6	3	9
135	66	UCRAINA	001	UKR	1	2	3
135	66	UCRAINA	002	KMELNITSKIY	0	1	1
135	66	UCRAINA	003	VOLGOGRAD	1	0	1
135	66	UCRAINA	004	KIEV	1	0	1
135	66	UCRAINA	005	KERSON	0	1	1
135	66	UCRAINA	009	DONETSK	1	0	1
135	66	UCRAINA	010	IVANO FRANKYVCK	1	1	2
135	66	UCRAINA	011	YKPAIHA	0	1	1
135	66	UCRAINA	012	STANSIYA ORATOV	1	0	1
135	66	UCRAINA	013	ZAPOROZHE	1	0	1
135	66	UCRAINA	017	MYKOLAN	1	1	2
135	66	UCRAINA	018	KHERSON	1	0	1
135	66	UCRAINA	XXX	UCRAINA	7	3	10
136	66	LETONIA	001	RIGA	1	1	2
137	66	REPUBLICA MOLDOVA	002	LEOVA	0	1	1
137	66	REPUBLICA MOLDOVA	004	MOLDOVA	0	1	1
137	66	REPUBLICA MOLDOVA	006	HINCESTI	0	1	1
137	66	REPUBLICA MOLDOVA	007	TELENESTI	1	0	1
137	66	REPUBLICA MOLDOVA	008	CHISNAU	1	0	1
138	66	BIELORRUSIA	002	MINSK	1	0	1
139	66	GEORGIA	001	RUSTAVI	0	1	1
142	66	LITUANIA	001	KAUNAS	0	1	1
142	66	LITUANIA	XXX	LITUANIA	1	0	1
144	66	ESLOVAQUIA	001	TRNAVA	1	0	1
145	66	BOSNIA-HERZEGOVINA	001	KONJIC	1	0	1
145	66	BOSNIA-HERZEGOVINA	010	TUZLA	0	1	1
145	66	BOSNIA-HERZEGOVINA	XXX	BOSNIA-HERZEGOVINA	0	1	1
148	66	ARMENIA	001	ARM	0	2	2
148	66	ARMENIA	002	ARMENIA	3	1	4
154	66	RUSIA	003	VLADIKAVKAZ	1	0	1
154	66	RUSIA	007	SHIGRI	1	0	1
154	66	RUSIA	008	OMSK	1	0	1
154	66	RUSIA	010	MOSCOU	1	0	1
154	66	RUSIA	012	ROSTOV DELDON	0	1	1
154	66	RUSIA	014	DZERHINSK	0	1	1
154	66	RUSIA	060	GEORGIA	0	1	1
154	66	RUSIA	061	RUSIA	5	3	8
154	66	RUSIA	063	LENINGRADO	0	1	1
154	66	RUSIA	065	KRASNOYARSK	0	1	1
154	66	RUSIA	066	DUDINKA	1	0	1
154	66	RUSIA	067	CAMAPCKAR	1	0	1
154	66	RUSIA	069	SIBAY	1	0	1
203	66	ARGELIA	001	SAINT DENIS DU SIG- ORAN	0	1	1
203	66	ARGELIA	005	ORAN	1	0	1
210	66	CONGO	001	CONGO	0	1	1
210	66	CONGO	002	KINSHASA	1	0	1
211	66	COSTA DE MARFIL	001	ABIDJAN	1	0	1
213	66	EGIPTE	001	EL CAIRO	1	0	1
214	66	ETIOPIA	001	ETIOPIA	0	1	1
214	66	ETIOPIA	002	HUNKUTE	0	1	1
216	66	GAMBIA	001	BANJULUNDING	1	1	2
216	66	GAMBIA	005	SARE BOJO	0	1	1
216	66	GAMBIA	006	TALLINDING	0	1	1
216	66	GAMBIA	XXX	GAMBIA	0	1	1
217	66	GHANA	002	ACCRA	0	1	1
218	66	GUINEA	XXX	GUINEA	0	1	1
220	66	GUINEA ECUATORIAL	XXX	GUINEA ECUATORIAL	1	0	1
223	66	LIBERIA	001	MONROVIA	1	0	1
225	66	REP. MALGACHE	001	RANOVAO	0	1	1
225	66	REP. MALGACHE	002	ANDOHAPENAKA	0	1	1
227	66	MALI	002	GUENE GORE	0	1	1
228	66	MARROC	001	LARACHE	1	2	3
228	66	MARROC	002	EL HAJEB-MAR	1	0	1
228	66	MARROC	003	CASABLANCA	1	5	6
228	66	MARROC	004	TETUAN-MAR	2	0	2
228	66	MARROC	005	OIJDA	6	3	9
228	66	MARROC	006	KSARELKEBIR	0	1	1
228	66	MARROC	007	BOUYEFROUR	0	2	2

Cod. País	Cod. prov. naix.	Província naixement	Cod. mun. naix.	Municipi naixement	Dones	Homes	Total
228	66	MARROC	008	SELOUANIE	1	0	1
228	66	MARROC	012	TANGER	5	3	8
228	66	MARROC	014	KSAR ABHAIR	0	1	1
228	66	MARROC	015	RABAT	1	1	2
228	66	MARROC	016	BNI CHIKER-MAR	1	0	1
228	66	MARROC	017	BENI-MELLAL	2	1	3
228	66	MARROC	019	KETEMA	1	0	1
228	66	MARROC	020	OUIDA- NAIZA	0	2	2
228	66	MARROC	021	DOUAR ZOUAYED	1	0	1
228	66	MARROC	022	MHAYA NORD	1	0	1
228	66	MARROC	024	TININ SIDI YAMANI	1	0	1
228	66	MARROC	026	ZAONIAT SIDI ISSA	0	1	1
228	66	MARROC	027	KSAR EL KBIR	0	2	2
228	66	MARROC	028	OLD NASSER	0	1	1
228	66	MARROC	031	CHEFCHAOUEN	1	0	1
228	66	MARROC	035	NADOR	7	7	14
228	66	MARROC	037	TAZA	0	1	1
228	66	MARROC	044	TETOUAN	1	0	1
228	66	MARROC	045	KENITRA	2	0	2
228	66	MARROC	046	MEKNES	2	7	9
228	66	MARROC	051	TEFERUEN	1	0	1
228	66	MARROC	052	BENI-BOUIFROUR	1	0	1
228	66	MARROC	057	MARRAKECH	1	1	2
228	66	MARROC	064	FEZ	2	0	2
228	66	MARROC	065	BENI SIDEL	1	1	2
228	66	MARROC	069	VILLA CISNEROS (SAHARA)	1	0	1
228	66	MARROC	071	BOUZNIKA	1	0	1
228	66	MARROC	075	TOUISSIT	0	2	2
228	66	MARROC	076	EL BRANA	0	1	1
228	66	MARROC	077	ARHBALA	0	1	1
228	66	MARROC	078	MOULAY BOUAZZA	0	1	1
228	66	MARROC	080	TAGHAZOUT	1	0	1
228	66	MARROC	086	BOUFAKRANE	1	0	1
228	66	MARROC	089	AGHIBALA	0	1	1
228	66	MARROC	091	ALNIF	0	4	4
228	66	MARROC	092	BEN ALI TANGER	0	1	1
228	66	MARROC	095	SOUK-ARBEAA-MAR	0	1	1
228	66	MARROC	096	AIT SEGHROUCHEN	0	1	1
228	66	MARROC	097	KAASAR SGHIR	0	1	1
228	66	MARROC	098	HSSIYA	0	1	1
228	66	MARROC	099	IKNIQUEN	0	1	1
228	66	MARROC	100	GHLIL	2	1	3
228	66	MARROC	101	ERRACHIDIA	0	1	1
228	66	MARROC	102	KSAR EL HEZBANE	1	1	2
228	66	MARROC	103	KSAR AIT SAIG	0	1	1
228	66	MARROC	104	KHNICHET	1	0	1
228	66	MARROC	XXX	MARROC	19	25	44
233	66	NIGER	002	UMUJOLA	0	1	1
236	66	REP. SUDAFRICANA	237	JOHANESBURGO	1	1	2
239	66	SENEGAL	001	DAKAR	1	4	5
239	66	SENEGAL	002	DIANNAH BA	1	4	5
239	66	SENEGAL	004	DIOURBEL	0	1	1
239	66	SENEGAL	007	NGUEKOKH	0	1	1
239	66	SENEGAL	XXX	SENEGAL	0	1	1
241	66	SERRA LLEONA	001	SERRA LLEONA	1	0	1
248	66	TUNISIA	001	MATEUR	0	1	1
301	66	CANADA	001	KELOWNA	1	0	1
301	66	CANADA	XXX	CANADA	1	0	1
302	66	ESTATS UNITS D'AMERICA	160	SANT JOSE (COSTA RICA)	1	0	1
302	66	ESTATS UNITS D'AMERICA	163	UTAH	0	1	1
302	66	ESTATS UNITS D'AMERICA	170	PENNSYLVANIA	0	1	1
302	66	ESTATS UNITS D'AMERICA	173	WASHINGTON	2	0	2
302	66	ESTATS UNITS D'AMERICA	178	RICHMOND HILL - QUEENS	1	0	1
302	66	ESTATS UNITS D'AMERICA	XXX	ESTAT UNITS D'AMERICA	3	0	3
303	66	MEXIC	001	MONTERREY	2	0	2
303	66	MEXIC	002	BAJA CALIFORNIA	2	0	2
303	66	MEXIC	005	PUEBLA	0	1	1
303	66	MEXIC	006	MEJICO DISTRITO FEDERAL	1	0	1
303	66	MEXIC	008	COAHUILA DE ZARAGOZA	0	1	1
303	66	MEXIC	010	TEXCOCO	1	0	1
303	66	MEXIC	012	NUEVO LEON	1	0	1
303	66	MEXIC	013	SINALOA	0	1	1
303	66	MEXIC	XXX	MEXIC	9	1	10
314	66	COSTA RICA	001	SAN JOSE	1	3	4
314	66	COSTA RICA	002	COSTA RICA	1	0	1
315	66	CUBA	001	LA HABANA	14	6	20
315	66	CUBA	002	CIEGO DE AVILA	1	1	2
315	66	CUBA	005	GUANTANAMO	1	1	2
315	66	CUBA	006	CAMAGUEY	3	2	5
315	66	CUBA	007	MATANZAS	1	0	1
315	66	CUBA	008	PINAR DEL RIO	1	2	3
315	66	CUBA	009	GRAMA	1	3	4
315	66	CUBA	010	VILLA CLARA	2	1	3
315	66	CUBA	011	GRANMA	0	1	1
315	66	CUBA	013	QUIVICAN (HABANA)	1	1	2
315	66	CUBA	014	HOLGUIN	1	2	3
315	66	CUBA	015	SANTI SPIRITUS	2	0	2
315	66	CUBA	017	SANTIAGO DE CUBA	0	1	1
315	66	CUBA	018	LAS TUNAS	1	0	1
315	66	CUBA	022	VEDADO (LA HABANA)	1	1	2
315	66	CUBA	023	CERRO EL (LA HABANA)	1	0	1
315	66	CUBA	024	PLAZA DE LA REVOLUCION	1	1	2
315	66	CUBA	XXX	CUBA	1	1	2
316	66	DOMINICA	005	LAS MATAS DE FANFAN	0	1	1
317	66	EL SALVADOR	001	SAN SALVDOR	1	0	1
317	66	EL SALVADOR	XXX	EL SALVADOR	2	1	3
319	66	GUATEMALA	002	ANTIGUA	1	0	1

Cod. País	Cod. prov. naix.	Província naixement	Cod. mun. naix.	Municipi naixement	Dones	Homes	Total
321	66	HONDURES	001	CATACAMAS	1	0	1
321	66	HONDURES	002	TEGUCIGALPA	4	0	4
321	66	HONDURES	005	SAN PEDRO SULA	0	2	2
321	66	HONDURES	006	YUSCARAN	1	0	1
321	66	HONDURES	007	HONDURES	13	5	18
321	66	HONDURES	008	SAN RAFAEL	1	0	1
321	66	HONDURES	009	TOCOA COLON	1	0	1
321	66	HONDURES	010	CHOLUTECA	2	1	3
321	66	HONDURES	012	CORTES	0	3	3
321	66	HONDURES	013	LA CEIBA	1	0	1
321	66	HONDURES	014	NACAOME	0	1	1
321	66	HONDURES	015	PESPIRE	1	0	1
323	66	NICARAGUA	001	MANAGUA	0	1	1
323	66	NICARAGUA	002	CHINANDEGA	2	0	2
323	66	NICARAGUA	004	MADRIZ	0	1	1
323	66	NICARAGUA	005	NUOVA SEGOVIA	1	0	1
323	66	NICARAGUA	XXX	NICARAGUA	2	0	2
324	66	PANAMA	XXX	PANAMA	0	1	1
326	66	REP. DOMINICANA	001	SANTO DOMINGO	7	2	9
326	66	REP. DOMINICANA	004	LA ROMANA	1	1	2
326	66	REP. DOMINICANA	007	LOS RIOS DE NEYBA	1	0	1
326	66	REP. DOMINICANA	008	POSTER RIO	2	0	2
326	66	REP. DOMINICANA	014	VILLA RIVA	2	1	3
326	66	REP. DOMINICANA	017	MOCA	2	0	2
326	66	REP. DOMINICANA	189	BANI	1	1	2
326	66	REP. DOMINICANA	190	DAJABON	1	0	1
326	66	REP. DOMINICANA	191	PEDRO SANTANA	1	0	1
326	66	REP. DOMINICANA	192	SABANA YEGUA	1	0	1
326	66	REP. DOMINICANA	193	MONTE CRISTI	1	0	1
326	66	REP. DOMINICANA	194	DUARTE	1	0	1
326	66	REP. DOMINICANA	195	SANTIAGO DE LOS CABALLEROS	0	1	1
326	66	REP. DOMINICANA	197	PUNTA CANA	1	0	1
326	66	REP. DOMINICANA	XXX	REPUBLICA DOMINICANA	8	1	9
340	66	ARGENTINA	001	BUENOS AIRES	17	22	39
340	66	ARGENTINA	005	ROSARIO (SANTA FE)	8	6	14
340	66	ARGENTINA	006	MAR DEL PLATA	0	2	2
340	66	ARGENTINA	008	PILAR	1	0	1
340	66	ARGENTINA	009	SAN ISIDRO	0	1	1
340	66	ARGENTINA	010	SANTA FE	5	9	14
340	66	ARGENTINA	011	MENDOZA	3	2	5
340	66	ARGENTINA	013	CHACO	0	1	1
340	66	ARGENTINA	015	FLORIDA	1	0	1
340	66	ARGENTINA	021	CORDOBA	2	1	3
340	66	ARGENTINA	023	RAMOS MEJIA	0	1	1
340	66	ARGENTINA	024	PLATA LA	3	3	6
340	66	ARGENTINA	035	LOMAS DE ZAMORA	0	2	2
340	66	ARGENTINA	037	NEUQUEN	1	1	2
340	66	ARGENTINA	038	ALTA GRACIA CORDOBA	0	1	1
340	66	ARGENTINA	040	MERLO	1	1	2
340	66	ARGENTINA	041	SAN NICOLAS	0	2	2
340	66	ARGENTINA	042	SALADILLO	0	1	1
340	66	ARGENTINA	XXX	ARGENTINA	14	18	32
341	66	BOLIVIA	002	COCHABAMBA	4	3	7
341	66	BOLIVIA	003	BENI	19	8	27
341	66	BOLIVIA	004	SANTA ANA-YACUMA-BENI	7	2	9
341	66	BOLIVIA	005	SANTA CRUZ	15	17	32
341	66	BOLIVIA	006	TARIJA	0	1	1
341	66	BOLIVIA	008	SAN RAMON	0	1	1
341	66	BOLIVIA	009	CHUQUISACA (SUCRE-OROPEZA)	2	0	2
341	66	BOLIVIA	010	SAN BORJA BENI	1	2	3
341	66	BOLIVIA	014	SAN JAVIER	0	1	1
341	66	BOLIVIA	016	LA PAZ	6	0	6
341	66	BOLIVIA	019	MONTERO	1	1	2
341	66	BOLIVIA	020	ORURO	3	1	4
341	66	BOLIVIA	021	TRINIDAD	3	1	4
341	66	BOLIVIA	025	SANTA CRUZ	1	0	1
341	66	BOLIVIA	026	SAN JUAN DE AGUADULCE (BENI)	0	1	1
341	66	BOLIVIA	029	RIBERALTA-V. DIEZ (BENI)	1	0	1
341	66	BOLIVIA	030	CAMIRI-CORDILLERA	1	2	3
341	66	BOLIVIA	031	ITAU	0	1	1
341	66	BOLIVIA	037	PANDO	1	0	1
341	66	BOLIVIA	041	SANTA ROSA	0	1	1
341	66	BOLIVIA	042	POTOSI	1	0	1
341	66	BOLIVIA	044	SAN MIGUEL	1	0	1
341	66	BOLIVIA	045	PADILLA	0	1	1
341	66	BOLIVIA	046	MURILLO LA PAZ	1	0	1
341	66	BOLIVIA	XXX	BOLIVIA	1	1	2
342	66	BRASIL	002	SAO PAULO	6	2	8
342	66	BRASIL	005	ESPIRITU SANTO	1	0	1
342	66	BRASIL	008	TAUBATE	1	1	2
342	66	BRASIL	009	CURITIBA	1	0	1
342	66	BRASIL	013	CORONEL EZEQUIEL	1	0	1
342	66	BRASIL	026	LONDRINA	1	0	1
342	66	BRASIL	027	ALTA FLORESTA	0	2	2
342	66	BRASIL	028	QUIXERAMOBIM CEARA	1	0	1
342	66	BRASIL	030	TABATINGA	1	0	1
342	66	BRASIL	037	RIO DE JANEIRO	1	0	1
342	66	BRASIL	039	GOIANIA	1	0	1
342	66	BRASIL	042	ESMERALDAS	1	0	1
342	66	BRASIL	048	REGISTRO	1	0	1
342	66	BRASIL	050	MARINGA	1	0	1
342	66	BRASIL	051	VITORIA	0	1	1
342	66	BRASIL	052	SEBERI	1	0	1
342	66	BRASIL	056	DIVISA NOVA	1	0	1
342	66	BRASIL	057	MANAUS	1	0	1
342	66	BRASIL	058	BURUTI DO TOCANTIS	1	0	1
342	66	BRASIL	059	CAMPINAS	0	1	1

Cod. País	Cod. prov. naix.	Provincia naixement	Cod. mun. naix.	Municipi naixement	Dones	Homes	Total
342	66	BRASIL	078	SAO BERNARDO DO CAMPO	0	1	1
342	66	BRASIL	079	SANTO ANDRES	1	0	1
342	66	BRASIL	080	BALSAS	1	0	1
342	66	BRASIL	XXX	BRASIL	5	8	13
343	66	COLOMBIA	001	BUCARAMANGA	25	19	44
343	66	COLOMBIA	003	DOSQUEBRADAS RISARALDA	1	0	1
343	66	COLOMBIA	004	PUERTO WILCHES (SANTANDER)	1	0	1
343	66	COLOMBIA	008	MEDELLIN	4	6	10
343	66	COLOMBIA	009	BOGOTA	12	16	28
343	66	COLOMBIA	011	ARGELIA VALLE	1	0	1
343	66	COLOMBIA	013	PEREIRA	4	2	6
343	66	COLOMBIA	015	ABREGO (SANTANDER)	1	0	1
343	66	COLOMBIA	016	SAN ANDRES	2	0	2
343	66	COLOMBIA	018	TIMANA HUILA	1	0	1
343	66	COLOMBIA	019	SANTA FE DE BOGOTA	1	3	4
343	66	COLOMBIA	020	CALI VALLE	10	7	17
343	66	COLOMBIA	021	BARRANCABERMEJA	0	1	1
343	66	COLOMBIA	024	IBAGUE	2	0	2
343	66	COLOMBIA	025	SAN PABLO	1	0	1
343	66	COLOMBIA	026	SAN GIL	0	1	1
343	66	COLOMBIA	027	RIONEGRO	2	0	2
343	66	COLOMBIA	029	PEREIRA	0	1	1
343	66	COLOMBIA	031	MARSELLA RISARALDA	1	1	2
343	66	COLOMBIA	035	PEREIRA RISARALDA	2	2	4
343	66	COLOMBIA	036	MADRID	1	0	1
343	66	COLOMBIA	037	URRAO	0	1	1
343	66	COLOMBIA	038	CARAMANTA	0	1	1
343	66	COLOMBIA	040	CHINCHINA	0	1	1
343	66	COLOMBIA	041	BELLO	0	1	1
343	66	COLOMBIA	043	GIRON	1	0	1
343	66	COLOMBIA	045	BOLIVAR (ANTIOQUIA)	1	0	1
343	66	COLOMBIA	051	HONDA	1	1	2
343	66	COLOMBIA	054	VALLEDUPAR	0	2	2
343	66	COLOMBIA	055	PALMIRA VALLE	2	0	2
343	66	COLOMBIA	057	COLOMBIA	13	11	24
343	66	COLOMBIA	058	LANDARUZI	1	0	1
343	66	COLOMBIA	060	CAREPA ANTIOQUIA	1	1	2
343	66	COLOMBIA	062	CUCUTA	0	1	1
343	66	COLOMBIA	064	LA UNION	0	1	1
343	66	COLOMBIA	072	SAN PABLO BOLIVAR	1	0	1
343	66	COLOMBIA	074	CALDAS ANTIOQUIA	1	0	1
343	66	COLOMBIA	075	ENVIGADO ANTIOQUIA	1	0	1
343	66	COLOMBIA	076	MANIZALES- CALDAS	1	0	1
343	66	COLOMBIA	080	AMALFI ANTIOQUIA	1	0	1
343	66	COLOMBIA	081	PRADERA VALLE	1	0	1
343	66	COLOMBIA	082	RICARTE NARINO	0	1	1
343	66	COLOMBIA	084	ROVIRA TOLIMA	0	1	1
343	66	COLOMBIA	085	FREDONIA ANTIOQUIA	1	0	1

Cod. País	Cod. prov. naix.	Provincia naixement	Cod. mun. naix.	Municipi naixement	Dones	Homes	Total
343	66	COLOMBIA	086	ARMENIA QUINDIO	2	0	2
343	66	COLOMBIA	094	BARRANQUILLA	1	0	1
343	66	COLOMBIA	095	EL PASO CESAR	0	1	1
343	66	COLOMBIA	098	MONTERIA-CORDOBA	2	0	2
343	66	COLOMBIA	099	CERETE	1	0	1
343	66	COLOMBIA	106	CALARCA	0	1	1
343	66	COLOMBIA	107	VERSALLES	0	1	1
343	66	COLOMBIA	108	POPAYAN	2	0	2
343	66	COLOMBIA	109	FLORIDABLANCA	1	2	3
343	66	COLOMBIA	111	GIRARDOT	1	0	1
343	66	COLOMBIA	112	CHIRIGUANA	1	0	1
343	66	COLOMBIA	114	EL CERRITO	1	0	1
343	66	COLOMBIA	118	OBANDO	0	1	1
343	66	COLOMBIA	119	CARTAGENE	1	0	1
343	66	COLOMBIA	120	ZARZAL	1	0	1
343	66	COLOMBIA	121	ANSERMA	1	0	1
344	66	XILE	002	ANTOFAGASTA	1	0	1
344	66	XILE	004	SANTIAGO DE CHILE	3	2	5
344	66	XILE	005	VALPARAISO	1	0	1
344	66	XILE	012	VINA DEL MAR	1	0	1
344	66	XILE	013	TALCA	1	0	1
344	66	XILE	014	NUNOA	0	1	1
344	66	XILE	017	INDEPENDENCIA	0	1	1
344	66	XILE	018	VITACURA	0	1	1
344	66	XILE	019	SAN MIGUEL	0	1	1
344	66	XILE	XXX	XILE	1	3	4
345	66	EQUADOR	001	GUAYAQUIL	13	15	28
345	66	EQUADOR	002	QUITO	10	3	13
345	66	EQUADOR	003	MACHALA	2	1	3
345	66	EQUADOR	004	EL ORO PORTOVELO	2	0	2
345	66	EQUADOR	005	PASAJE	0	2	2
345	66	EQUADOR	006	BALZAR	8	9	17
345	66	EQUADOR	009	BOLIVAR	1	0	1
345	66	EQUADOR	011	PINAS	0	1	1
345	66	EQUADOR	012	GUAYAS	3	4	7
345	66	EQUADOR	013	MACHALA (EL ORO)	1	2	3
345	66	EQUADOR	014	MANABI SANTA ANA	1	0	1
345	66	EQUADOR	015	EL EMPALME	3	1	4
345	66	EQUADOR	016	OLMEDO	0	1	1
345	66	EQUADOR	017	VINCES	1	0	1
345	66	EQUADOR	018	AMBATO	1	0	1
345	66	EQUADOR	020	LOJA (VALLADOLID)	1	0	1
345	66	EQUADOR	021	MILAGROS	1	0	1
345	66	EQUADOR	023	RIO VERDE	1	0	1
345	66	EQUADOR	024	QUEVEDO	1	0	1
345	66	EQUADOR	025	YAGUACHI	0	1	1
345	66	EQUADOR	026	MANTA	1	1	2
345	66	EQUADOR	031	ZAMORA	1	0	1
345	66	EQUADOR	036	GAYAS GUAYAQUIL	0	1	1
345	66	EQUADOR	039	BUENA FE	0	1	1
345	66	EQUADOR	040	SANTA ROSA	1	0	1
345	66	EQUADOR	041	SALCEDO	0	1	1
345	66	EQUADOR	042	CUENCA	0	1	1
345	66	EQUADOR	043	BAHIA DE CARAQUEZ	1	0	1
345	66	EQUADOR	044	MANABI	0	1	1
345	66	EQUADOR	045	EL CARMEN	0	1	1
345	66	EQUADOR	XXX	EQUADOR	2	1	3
347	66	PARAGUAI	003	ASUNCION	0	1	1
347	66	PARAGUAI	013	VILLARICA	1	0	1
347	66	PARAGUAI	021	SAN LORENZO	0	1	1
347	66	PARAGUAI	022	CORDI	1	0	1
347	66	PARAGUAI	026	URUGUATE	1	0	1
347	66	PARAGUAI	XXX	PARAGUAI	5	1	6
348	66	PERU	001	ANDAGUELAS APURIMA	1	0	1
348	66	PERU	002	ULCUMAYO	0	1	1
348	66	PERU	003	LIMA	23	17	40
348	66	PERU	005	JUNIN	1	2	3
348	66	PERU	007	LA LIBERTAD	8	9	17
348	66	PERU	008	TRUJILLO (LA LIBERTAD)	1	2	3
348	66	PERU	009	PASCO	1	0	1
348	66	PERU	011	TUMBES	0	1	1
348	66	PERU	014	CUZCO	1	0	1
348	66	PERU	015	CALLAO	1	1	2
348	66	PERU	017	SAN MARTIN	0	1	1
348	66	PERU	018	CUSCO	1	0	1
348	66	PERU	020	HUANUCO	0	1	1
348	66	PERU	022	PUNO	1	0	1
348	66	PERU	026	CHIMBOTE	2	0	2
348	66	PERU	027	SANTA CRUZ	0	1	1
348	66	PERU	031	AREQUIPA	1	0	1
348	66	PERU	032	CARHUAZ	0	1	1
348	66	PERU	033	UCAYALI	1	0	1
348	66	PERU	XXX	PERU	8	6	14
350	66	URUGUAI	001	MONTEVIDEO	18	16	34
350	66	URUGUAI	003	CANALONES	0	1	1
350	66	URUGUAI	006	PASO CRUZ	1	0	1
350	66	URUGUAI	007	GUICHON PAYSANDU	0	1	1
350	66	URUGUAI	010	FLORIDA	1	0	1
350	66	URUGUAI	011	PAYSANDU	1	0	1
350	66	URUGUAI	XXX	URUGUAI	8	1	9
351	66	VENEÇUELA	001	VENEÇUELA	11	4	15
351	66	VENEÇUELA	002	CARACAS	21	15	36

Cod. País	Cod. prov. naix.	Provincia naixement	Cod. mun. naix.	Municipi naixement	Dones	Homes	Total
351	66	VENEÇUELA	013	SAN CRISTOBAL	1	3	4
351	66	VENEÇUELA	014	BARQUISIMETO (LARA)	2	1	3
351	66	VENEÇUELA	016	LOS TAQUES- MIRANDA	0	1	1
351	66	VENEÇUELA	017	VALENCIA	1	0	1
351	66	VENEÇUELA	019	MARACAY	2	1	3
351	66	VENEÇUELA	021	VALERA	1	0	1
351	66	VENEÇUELA	023	TRUJILLO	1	0	1
351	66	VENEÇUELA	050	CARRIZAL	0	1	1
351	66	VENEÇUELA	051	TARIBA	1	1	2
351	66	VENEÇUELA	054	PEETARE	1	0	1
351	66	VENEÇUELA	055	PORLAMAR	0	1	1
351	66	VENEÇUELA	056	EL LLANO LLIBERTADOR MERIDA	1	0	1
351	66	VENEÇUELA	057	MARACAIBO	1	1	2
351	66	VENEÇUELA	058	BOLIVAR	1	0	1
351	66	VENEÇUELA	061	MERIDA	2	0	2
351	66	VENEÇUELA	063	NAGUANAGUA	1	0	1
351	66	VENEÇUELA	064	MENE GRANDE	1	0	1
351	66	VENEÇUELA	065	ARAURE	0	1	1
351	66	VENEÇUELA	066	TUCUPITA	1	0	1
351	66	VENEÇUELA	067	SAN ANTONIO DE LOS ALTOS-MIRANDA	0	1	1
407	66	XINA	001	ZHEJIANG	13	21	34
407	66	XINA	004	CHONGQING	1	0	1
407	66	XINA	005	GUANGXI	1	0	1
407	66	XINA	006	JIANGXI	1	0	1
407	66	XINA	007	NEI MONGOL	3	0	3
407	66	XINA	010	JILIN	2	1	3
407	66	XINA	011	SHANG HAI	1	0	1
407	66	XINA	012	YINCHUN	1	0	1
407	66	XINA	014	LIAONING	1	0	1
407	66	XINA	015	GAO'AN	1	0	1
407	66	XINA	017	HUNAN	1	0	1
407	66	XINA	018	FEIXI	1	0	1
407	66	XINA	019	SUIXI	1	0	1
407	66	XINA	020	GUANGDONG	1	0	1
407	66	XINA	021	FUJIAN	1	1	2
407	66	XINA	022	HUBEI	1	0	1
407	66	XINA	024	HENAN	0	1	1
407	66	XINA	028	SHANANXI	1	0	1
407	66	XINA	029	HEBEI	1	0	1
407	66	XINA	031	TIANJIN	2	2	4
407	66	XINA	032	BENGBU-ANHUI	1	0	1
407	66	XINA	033	QINGHAI	1	0	1
407	66	XINA	246	NANJING	0	1	1
407	66	XINA	248	NINGXIA	0	1	1
407	66	XINA	XXX	XINA	11	6	17
409	66	FILIPINES	001	MANILA	1	1	2
409	66	FILIPINES	003	CABAGAN (ISABELA)	0	1	1
409	66	FILIPINES	004	BALAOEN	1	0	1
409	66	FILIPINES	005	SUBIC ILAYA AGONCILLO BATANGAS	1	0	1
409	66	FILIPINES	XXX	FILIPINES	1	2	3
410	66	INDIA	004	INDIA	0	1	1
410	66	INDIA	006	TALLA	0	1	1
410	66	INDIA	007	AMRIT SAR	0	1	1
410	66	INDIA	008	CHANDIGARH	0	1	1
412	66	IRAQ	001	MOSUL	2	3	5
413	66	IRAN	001	TEHERAN	0	1	1
413	66	IRAN	XXX	IRAN	1	0	1
415	66	JAPO	003	GUNMA KEN OURA GUN	0	1	1
415	66	JAPO	005	TOKYO	1	0	1
416	66	JORDANIA	002	IRBD	0	1	1
416	66	JORDANIA	XXX	JORDANIA	0	1	1
416	66	NEPAL	001	BIRATNAGAR	1	0	1
424	66	NEPAL	002	KATMANDU	2	2	4
424	66	NEPAL	003	PANCHAYAT	1	0	1
424	66	NEPAL	004	LALITPUR (KATHMANDU)	1	0	1
424	66	NEPAL	005	OKHALDHINGA	0	1	1
424	66	NEPAL	006	PTDA DHADING	1	0	1
424	66	NEPAL	XXX	NEPAL	1	0	1
426	66	PAKISTAN	002	MANDI	0	1	1
426	66	PAKISTAN	003	GUJRAT	1	10	11
426	66	PAKISTAN	004	RAWALPINDI	0	6	6
426	66	PAKISTAN	005	GUJRANWAL	0	2	2
426	66	PAKISTAN	007	STALKOT	0	1	1
426	66	PAKISTAN	008	MIRPUR	0	1	1
426	66	PAKISTAN	009	SARGODHA	0	1	1
426	66	PAKISTAN	010	HAFIZABAD	0	1	1
426	66	PAKISTAN	015	Lahore	1	0	1
426	66	PAKISTAN	016	SHEIKHUPURA	0	1	1
426	66	PAKISTAN	XXX	PAKISTAN	2	8	10
433	66	SIRIA	002	DAMASCO	0	1	1
435	66	TAILANDIA	002	SAKON NAKHON	1	0	1
436	66	TURQUIA	001	IBRADI	0	1	1
436	66	TURQUIA	002	TURQUIA	0	1	1
437	66	VIET-NAM	015	VIET-NAM	0	1	1
437	66	VIET-NAM	016	HANOI	0	1	1
443	66	KAZAJSTAN	001	ALMATY	1	0	1
443	66	KAZAJSTAN	002	RUDNI	1	0	1
443	66	KAZAJSTAN	003	KAZAJSTAN	1	0	1
443	66	KAZAJSTAN	004	SEMEY	0	1	1
501	66	AUSTRALIA	XXX	AUSTRALIA	1	1	2
TOTAL MUNICIPIES ESTRANGERS					992	862	1.854
TOTAL MUNICIPIES					12.469	12.193	24662

9.1. Altes per naixement: per divisió territorial

Cod. E.S.	ENTITAT SINGULAR	N/D	Nucli o Disseminats	Nenes	Nens	Total
01	AIRE-SOL	01	AIRE-SOL A+B	2	1	3
04	CASTELLAR DEL VALLÈS	01	CASTELLAR DEL VALLÈS	53	63	116
04	CASTELLAR DEL VALLÈS	02	RESIDENCIAL CAN CARNER	1	2	3
04	CASTELLAR DEL VALLÈS	99	*DISSEMINATS*	0	1	1
05	CAN FONT - CA N'AVELLANEDA	01	CA N'AVELLANEDA	1	3	4
05	CAN FONT - CA N'AVELLANEDA	02	CAN FONT	2	2	4
06	FRUITERS (ELS)- VIRREINA	02	FRUITERS (ELS)	1	3	4
07	SANT FELIU DEL RACÓ	01	RACÓ (EL)	1	3	4
07	SANT FELIU DEL RACÓ	02	SANT FELIU RACÓ	3	7	10
07	SANT FELIU DEL RACÓ	99	*DISSEMINATS*	1	0	1
08	BALCÓ (EL)	01	BALCÓ (EL)	6	3	9
TOTAL				71	88	159

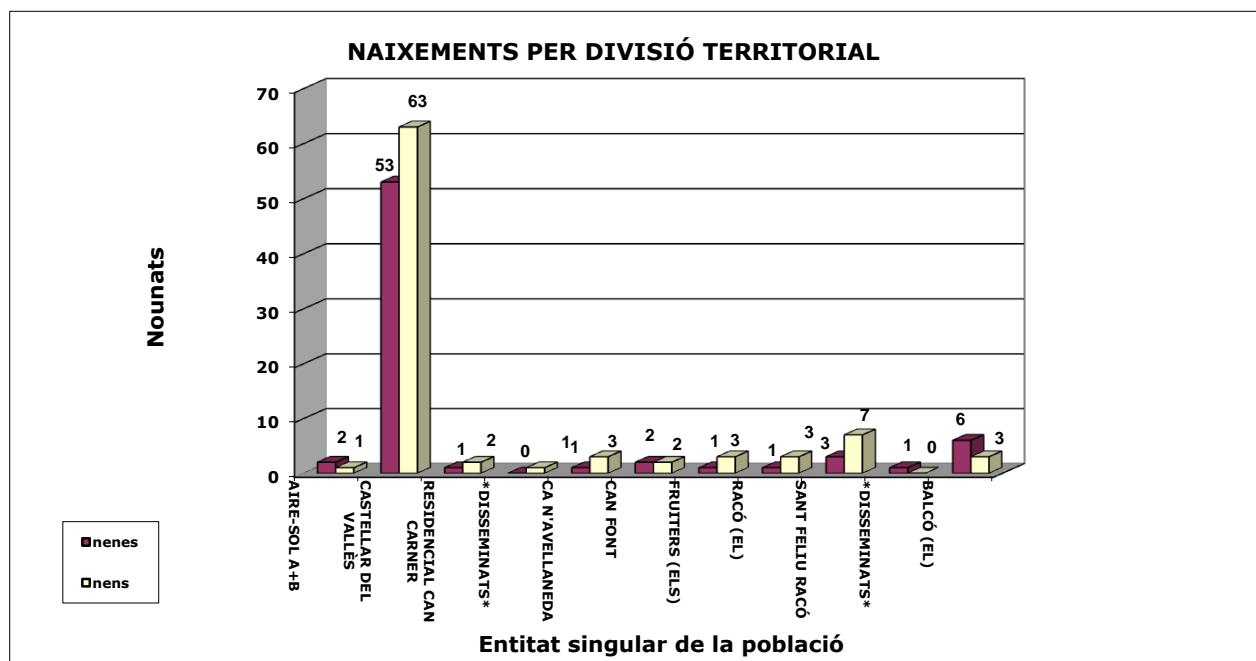

9.2. Altes per naixement: per seccions

Secció	Nenes	Nens	Totals
001	5	2	7
002	2	5	7
003	3	7	10
004	6	8	14
005	2	2	4
006	5	7	12
007	8	15	23
008	6	8	14
009	4	6	10
010	3	2	5
011	5	10	15
012	6	3	9
013	9	7	16
014	7	6	13
Total	71	88	159

NAIXEMENTS PER SECCIONS

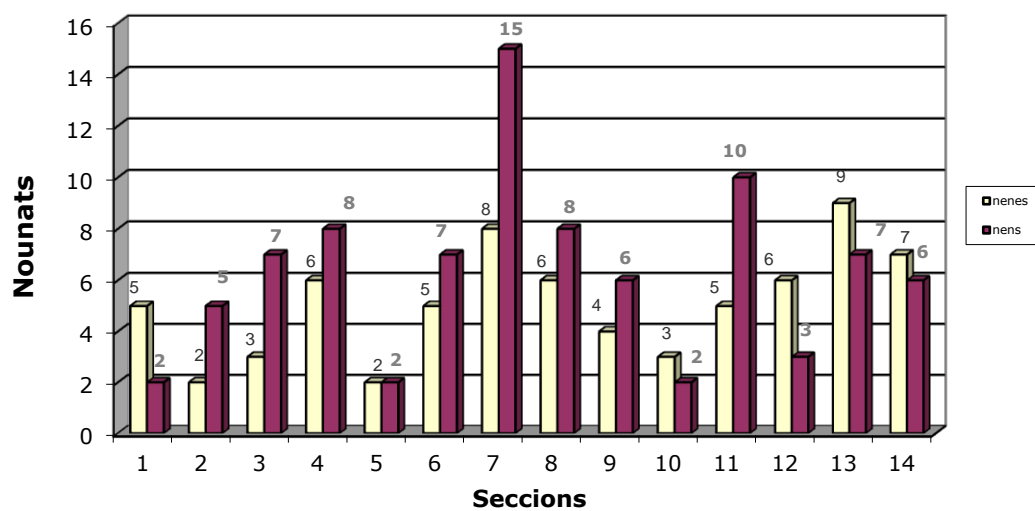

10.1. Altes per canvi de residència: per províncies

Codi	Província proc.	Dones	Homes	Total
66	PAISOS ESTRANGERS	37	34	71
03	ALACANT	1	0	1
02	ALBACETE	2	0	2
04	ALMERIA	1	1	2
33	ASTURIES	4	4	8
07	BALEARS	3	2	5
08	BARCELONA	406	425	831
11	CADIS	1	0	1
39	CANTABRIA	0	1	1
12	CASTELLO	1	3	4
16	CONCA	0	1	1
14	CORDOBA	1	0	1
17	GIRONA	8	9	17
20	GUIPUSCUA	2	0	2
23	JAEN	1	1	2
15	LA CORUNYA	2	1	3
35	LES PALMES	3	0	3
25	LLEIDA	2	1	3
24	LLEO	0	1	1
27	LUGO	1	0	1
28	MADRID	6	7	13
29	MALAGA	2	1	3
30	MURCIA	0	1	1
22	OSCA	0	1	1
36	PONTEVEDRA	0	1	1
26	RIOJA, LA	0	1	1
37	SALAMANCA	1	0	1
38	SANTA CRUZ TENERIFE	0	1	1
50	SARAGOSSA	1	0	1
41	SEVILLA	0	2	2
43	TARRAGONA	9	13	22
45	TOLEDO	0	1	1
46	VALENCIA	0	1	1
Total		495	514	1.009

10.2. Altes per canvi de residència: municipis

Cod. Prov.	Província proc.	Municipi proc.	Dona	Home	Total
126	ALEMAYA	GERMESHEIM	1	0	1
340	ARGENTINA	ARGENTINA	1	0	1
340	ARGENTINA	BUENOS AIRES	1	0	1
340	ARGENTINA	MENDOZA	1	0	1
340	ARGENTINA	RIONEGRO	1	0	1
342	BRASIL	ANAURILÂNDIA	1	0	1
343	COLOMBIA	BOGOTA	0	1	1
343	COLOMBIA	BUCARAMANGA	4	2	6
343	COLOMBIA	CALI VALLE	2	2	4
343	COLOMBIA	COLOMBIA	1	0	1
343	COLOMBIA	VALLEDUPAR	0	1	1
213	EGIPTE	EL CAIRO	1	0	1
408	EMIRATS ARABS UNITS	DUBAI	2	1	3
302	ESTATS UNITS D'AMERICA	ESTATS UNITS D'AMERICA	0	1	1
115	ITALIA	BOVA MARINA	1	3	4
321	HONDURAS	HONDURAS	2	1	3
321	HONDURAS	PESPIRE	1	0	1
142	LITUANIA	LITUANIA	1	0	1
228	MARROC	CASABLANCA	0	1	1
228	MARROC	KENITRA	1	0	1
228	MARROC	KHNICHET	1	0	1
228	MARROC	TANGER	0	1	1
303	MEXIC	SINALOA	0	1	1
323	NICARAGUA	NICARAGUA	1	0	1
426	PAKISTAN	GUJRAT-PAK	0	1	1
348	PERU	LIMA	1	0	1
348	PERU	TRUJILLO (LA LIBERTAD)	1	0	1
348	PERU	UCAYALI	1	0	1
123	PORTUGAL	FIGUERA DA FOZ	0	1	1
125	REGNE UNIT	BATH	1	1	2
125	REGNE UNIT	EDIMBURG	1	0	1
125	REGNE UNIT	LEICESTER	1	0	1
125	REGNE UNIT	LONDON	1	2	3
125	REGNE UNIT	REGNE UNIT	1	2	3
128	ROMANIA	CICLOVA ROMANA	0	1	1
239	SENEGAL	DAKAR	0	3	3
132	SUISSA	LAUSANA, VAUD	1	0	1
132	SUISSA	ZURICH	0	1	1
135	UCRAINA	UCRAINA	2	2	4
135	UCRAINA	UKR	0	1	1
350	URUGAI	MONTEVIDEO	1	1	2
351	VENEÇUELA	MARACAIBO	0	1	1
437	VIET-NAM	VIET-NAM	0	1	1
344	XILE	VITACURA	0	1	1
407	XINA	NEI MONGOL	1	0	1
Total municipis estrangeres			37	34	71
03	ALACANT	ALICANTE / ALACANT	1	0	1
02	ALBACETE	FUENTE-ALAMO	1	0	1
02	ALBACETE	ONTUR	1	0	1
04	ALMERIA	ABLA	1	0	1
04	ALMERIA	ALMERIA	0	1	1
33	ASTURIES	AVILES	3	3	6
33	ASTURIES	CASTRILLON	1	0	1
33	ASTURIES	GOZON	0	1	1
07	BALEARS	ALCUDIA	1	0	1
07	BALEARS	PALMA DE MALLORCA	1	0	1
07	BALEARS	SANTA EULALIA DEL RIO	1	2	3
08	BARCELONA	ARENYS DE MAR	1	1	2
08	BARCELONA	BADALONA	8	8	16
08	BARCELONA	BADIA DEL VALLÈS	3	7	10

Cod. Prov.	Província proc.	Municipi proc.	Dona	Home	Total
08	BARCELONA	BAGA	0	1	1
08	BARCELONA	BARBERA DEL VALLES	11	11	22
08	BARCELONA	BARCELONA	38	38	76
08	BARCELONA	BIGUES I RIELLS	1	0	1
08	BARCELONA	CABRILS	1	2	3
08	BARCELONA	CALDES DE MONTBUI	2	4	6
08	BARCELONA	CALELLA	1	0	1
08	BARCELONA	CANOVELLES	0	1	1
08	BARCELONA	CASTELLBISBAL	0	1	1
08	BARCELONA	CASTELLCIR	0	1	1
08	BARCELONA	CASTELLDEFELS	3	1	4
08	BARCELONA	CASTELLGALI	0	1	1
08	BARCELONA	CERCS	1	1	2
08	BARCELONA	CERDANYOLA DEL VALLES	4	3	7
08	BARCELONA	COLLBATO	2	2	4
08	BARCELONA	CORNELLA DE LLOBREGAT	1	1	2
08	BARCELONA	CUBELLES	1	0	1
08	BARCELONA	DOSRIUS	1	0	1
08	BARCELONA	ESPARREGUERA	1	5	6
08	BARCELONA	ESPLUGUES DE LLOBREGAT	0	1	1
08	BARCELONA	FRANQUESES DEL VALLES (LE	1	1	2
08	BARCELONA	GARRIGA (LA)	1	0	1
08	BARCELONA	GRANOLLERS	1	2	3
08	BARCELONA	HOSPITALET DE LLOBREGAT (3	6	9
08	BARCELONA	LLAGOSTA (LA)	1	0	1
08	BARCELONA	LLIÇA D'AMUNT	0	1	1
08	BARCELONA	MALGRAT DE MAR	1	1	2
08	BARCELONA	MANLLEU	0	1	1
08	BARCELONA	MANRESA	1	0	1
08	BARCELONA	MARTORELL	1	1	2
08	BARCELONA	MASIES DE VOLTREGA (LES)	1	0	1
08	BARCELONA	MATADEPERA	0	2	2
08	BARCELONA	MOLINS DE REI	1	2	3
08	BARCELONA	MOLLET DEL VALLES	4	3	7
08	BARCELONA	MONTCADA I REIXAC	6	1	7
08	BARCELONA	MONTGAT	0	1	1
08	BARCELONA	OLESA DE MONTSERRAT	1	1	2
08	BARCELONA	OLIVELLA	1	0	1
08	BARCELONA	PALAU DE PLEGAMANS	2	3	5
08	BARCELONA	PARETS DEL VALLES	0	1	1
08	BARCELONA	POLINYA	3	1	4
08	BARCELONA	PRAT DE LLOBREGAT (EL)	4	2	6
08	BARCELONA	PREMIA DE DALT	0	1	1
08	BARCELONA	RIPOLLET	4	2	6
08	BARCELONA	RODA DE TER	0	1	1
08	BARCELONA	RUBI	4	1	5
08	BARCELONA	RUPIT I PRUIT	0	1	1
08	BARCELONA	SABADELL	200	198	398
08	BARCELONA	SANT ADRIA DE BESOS	0	1	1
08	BARCELONA	SANT ANTONI DE VILAMAJOR	0	1	1
08	BARCELONA	SANT CUGAT DEL VALLES	6	8	14
08	BARCELONA	SANT FELIU DE CODINES	1	2	3
08	BARCELONA	SANT JOAN DESPI	1	0	1
08	BARCELONA	SANT JUST DESVERN	0	1	1
08	BARCELONA	SANT LLORENÇ SAVALL	7	7	14
08	BARCELONA	SANT QUIRZE DEL VALLES	10	10	20
08	BARCELONA	SANT VICENÇ DELS HORTS	2	3	5
08	BARCELONA	SANTA COLOMA DE GRAMENET	3	5	8
08	BARCELONA	SANTA EULALIA DE RONÇANA	0	1	1
08	BARCELONA	SANTA PERPETUA DE MOGODA	0	1	1
08	BARCELONA	SENTMENAT	18	18	36
08	BARCELONA	SITGES	1	3	4
08	BARCELONA	TERRASSA	31	37	68

Cod. Prov.	Província proc.	Municipi proc.	Dona	Home	Total
08	BARCELONA	VACARISSES	1	1	2
08	BARCELONA	VIC	1	0	1
08	BARCELONA	VILADECANS	2	0	2
08	BARCELONA	VILALBA SASSERRA	1	0	1
08	BARCELONA	VILASSAR DE DALT	0	1	1
08	BARCELONA	VILASSAR DE MAR	0	1	1
11	CADIS	TARIFA	1	0	1
39	CANTABRIA	SANTOÑA	0	1	1
12	CASTELLO	ALCORA	1	1	2
12	CASTELLO	PEÑISCOLA	0	1	1
12	CASTELLO	VINAROS	0	1	1
16	CONCA	CUENCA	0	1	1
14	CORDOBA	CORDOBA	1	0	1
17	GIRONA	BISBAL D'EMPORDA (LA)	1	1	2
17	GIRONA	CASSA DE LA SELVA	0	1	1
17	GIRONA	ESCALA (L')	1	0	1
17	GIRONA	GIRONA	2	3	5
17	GIRONA	LLORET DE MAR	0	1	1
17	GIRONA	MONT-RAS	1	1	2
17	GIRONA	ROSES	1	0	1
17	GIRONA	SANTA COLOMA DE FARNERS	2	1	3
17	GIRONA	TORROELLA DE MONTGRI	0	1	1

Cod. Prov.	Província proc.	Municipi proc.	Dona	Home	Total
20	GUIPUSCUA	HERNANI	1	0	1
20	GUIPUSCUA	LASARTE-ORIA	1	0	1
23	JAEN	TORREDONJIMENO	1	1	2
15	LA CORUNYA	AMES	1	0	1
15	LA CORUNYA	CAMBRE	1	0	1
15	LA CORUNYA	OLEIROS	0	1	1
35	LES PALMES	PALMAS DE GRAN CANARIA (L	2	0	2
35	LES PALMES	SAN BARTOLOME DE TIRAJANA	1	0	1
25	LLEIDA	CERVERA	0	1	1
25	LLEIDA	RIBERA D'ONDARA	1	0	1
25	LLEIDA	ROSSELLO	1	0	1
24	LLEO	VILLAFRANCA DEL BIERZO	0	1	1
27	LUGO	BARALLA	1	0	1
28	MADRID	GETAFE	0	1	1
28	MADRID	MADRID	5	4	9
28	MADRID	PARACUELLOS DE JARAMA	1	1	2
28	MADRID	ROZAS DE MADRID (LAS)	0	1	1
29	MALAGA	BENAHAVIS	2	1	3
30	MURCIA	SAN JAVIER	0	1	1
22	OSCA	BENASQUE	0	1	1
36	PONTEVEDRA	VALGA	0	1	1
26	RIOJA, LA	LOGROÑO	0	1	1
37	SALAMANCA	SALAMANCA	1	0	1
38	SANTA CRUZ TENERIFE	SAUZAL	0	1	1
50	SARAGOSSA	ZARAGOZA	1	0	1
41	SEVILLA	DOS HERMANAS	0	1	1
41	SEVILLA	SEVILLA	0	1	1
43	TARRAGONA	BISBAL DEL PENEDES (LA)	0	1	1
43	TARRAGONA	CALAFELL	1	1	2
43	TARRAGONA	CAMBRILS	2	1	3
43	TARRAGONA	CREIXELL	0	2	2
43	TARRAGONA	CUNIT	1	0	1
43	TARRAGONA	FATARELLA (LA)	1	0	1
43	TARRAGONA	MONT-ROIG DEL CAMP	1	1	2
43	TARRAGONA	POBLA DE MONTORNES (LA)	0	1	1
43	TARRAGONA	ROQUETES	3	3	6
43	TARRAGONA	SANT CARLES DE LA RAPITA	0	1	1
43	TARRAGONA	TORREDEMBARRA	0	1	1
43	TARRAGONA	VENDRELL (EL)	0	1	1
45	TOLEDO	TORRIJOS	0	1	1
46	VALENCIA	VALENCIA	0	1	1
Total municipis espanyols			458	480	938
Total municipis			495	514	1.009

10.3. Altes per canvi de residència: resum de procedències

Municipi de procedència	Total	%
SABADELL	398	39,44%
BARCELONA CIUTAT	76	7,53%
TERRASSA	68	6,74%
SENTMENAT	36	3,57%
BARBERÀ DEL VALLÈS	22	2,18%
SANT QUIRZE DEL VALLÈS	20	1,98%
BADALONA	16	1,59%
SANT LLORENÇ SAVALL	14	1,39%
SANT CUGAT DEL VALLÈS	14	1,39%
BADIA DEL VALLÈS	10	0,99%
RESTA DEL VALLÈS OCCIDENTAL	40	3,96%
RESTA DEL VALLÈS ORIENTAL	30	2,97%
RESTA PROVÍNCIA BARCELONA	87	8,62%
RESTA DE CATALUNYA	42	4,16%
RESTA D'ESPANYA	65	6,44%
PAISOS ESTRANGERS	71	7,04%
TOTAL	1.009	100,00%

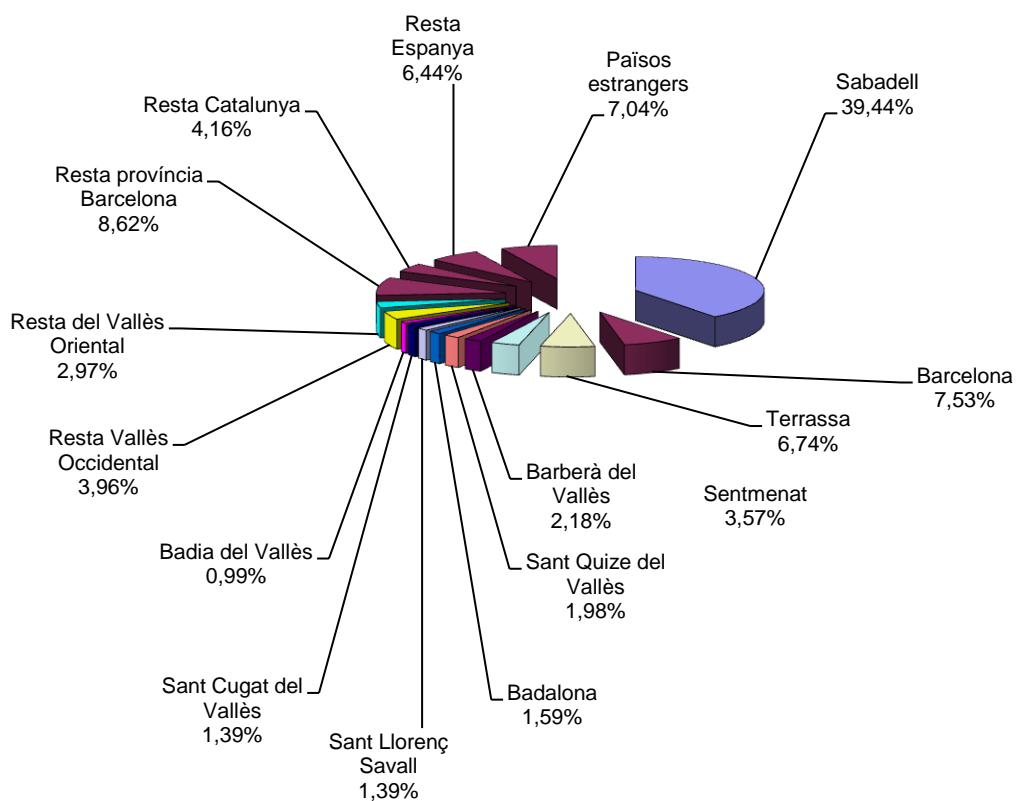

10.4. Altes per Omissió

Codi Nac.	Nacionalitat	Dones	Homes	Total
341	BOLIVIA	0	1	1
104	BULGARIA	0	1	1
343	COLOMBIA	1	1	2
108	ESPANYA	17	26	43
110	FRANÇA	0	1	1
115	ITALIA	0	1	1
227	MALI	0	1	1
228	MARROC	3	0	3
426	PAKISTAN	0	1	1
348	PERU	0	1	1
123	PORTUGAL	0	1	1
128	ROMANIA	4	1	5
239	SENEGAL	0	1	1
350	URUGUAI	0	2	2
351	VENEÇUELA	0	2	2
Total		25	41	66

Països	Dones	Homes	Totals
<i>ESTRANGERS</i>	8	15	23
<i>ESPANYOLS</i>	17	26	43
TOTALS:	25	41	66

10.5. Altes per canvi de residència i omissió: per zones i edats

MUNICIPIS DE PROCEDÈNCIA	[00 , 04]	[05 , 09]	[10 , 14]	[15 , 19]	[20 , 24]	[25 , 29]	[30 , 34]	[35 , 39]	[40 , 44]	[45 , 49]	[50 , 54]	[55 , 59]	[60 , 64]	[65 , 69]	[70 , 74]	[75 , 79]	[80 , 84]	[85 , 89]	[90 , 94]	[95 , 99]	[100 o <]	Total	%
SABADELL	25	22	18	15	27	42	48	42	37	35	14	15	10	11	3	6	12	4	9	2	1	398	37,02%
BARCELONA	6	4	0	2	7	11	10	7	5	7	2	2	2	2	2	2	2	2	1	0	0	76	7,07%
TERRASSA	5	3	4	0	2	5	19	14	3	2	3	2	3	2	0	1	0	0	0	0	0	68	6,33%
SENTMENAT	1	0	1	4	3	5	1	2	2	4	4	7	1	0	0	1	0	0	0	0	0	36	3,35%
BARBERÀ DEL VALLÈS	2	0	0	2	1	7	2	2	2	0	1	0	1	1	1	0	0	0	0	0	0	22	2,05%
SANT QUIRZE DEL VALLÈS	2	0	0	1	1	3	4	4	0	1	1	0	0	2	0	0	0	0	1	0	0	20	1,86%
BADALONA	0	0	3	0	0	1	4	1	2	2	0	0	2	1	0	0	0	0	0	0	0	16	1,49%
SANT LLORENÇ SAVALL	1	0	1	1	2	1	2	3	1	0	2	0	0	0	0	0	0	0	0	0	0	14	1,30%
SANT CUGAT DEL VALLÈS	2	0	2	0	0	0	3	1	4	0	0	1	1	0	0	0	0	0	0	0	0	14	1,30%
BADIA DEL VALLÈS	3	1	0	0	0	0	2	0	2	0	1	0	0	0	1	0	0	0	0	0	0	10	0,93%
RESTA DEL VALLÈS OCCIDENTAL	1	2	6	0	1	2	3	6	5	5	1	4	0	3	0	0	0	1	0	0	0	40	3,72%
RESTA DEL VALLÈS ORIENTAL	3	2	2	2	2	4	4	2	5	0	2	0	2	0	0	0	0	0	0	0	0	30	2,79%
RESTA PROV. BARCELONA	3	1	6	3	4	6	12	10	8	9	7	4	3	3	2	3	1	1	1	0	0	87	8,09%
RESTA DE CATALUNYA	3	1	1	3	1	4	4	6	5	6	1	2	4	0	0	0	1	0	0	0	0	42	3,91%
RESTA D'ESPANYA	3	2	1	1	4	13	9	7	3	2	4	2	3	4	1	2	1	1	2	0	0	65	6,05%
ESPANYOLS (altes per omissió)	4	2	3	3	3	3	4	3	5	4	2	3	4	0	0	0	0	0	0	0	0	43	4,00%
PAISOS ESTRANGERS	4	3	4	6	11	8	8	10	6	3	4	0	3	1	0	0	0	0	0	0	0	71	6,60%
ESTRANGERS (altes per omissió)	2	0	0	3	1	3	3	3	1	4	2	1	0	0	0	0	0	0	0	0	0	23	2,14%
TOTALS	70	43	52	46	70	118	142	123	96	84	51	43	39	30	10	15	17	9	14	2	1	1.075	100,00%
porcentatge	6,51%	4,00%	4,84%	4,28%	6,51%	10,98%	13,21%	11,44%	8,93%	7,81%	4,74%	4,00%	3,63%	2,79%	0,93%	1,40%	1,58%	0,84%	1,30%	0,19%	0,09%	100,00%	

Total Vallès Occidental	42	28	32	23	37	65	84	74	56	47	27	29	16	19	5	8	12	5	10	2	1	622
Total Província Barcelona	9	5	9	5	11	18	26	18	15	18	9	6	7	6	4	5	3	3	2	0	0	179
Total Catalunya	57	36	44	33	51	91	118	100	81	71	39	37	29	25	9	13	16	8	12	2	1	873
Total països estrangers	4	3	4	6	11	8	8	10	6	3	4	0	3	1	0	0	0	0	0	0	0	71
Total altes per canvi residència	64	41	49	40	66	112	135	117	90	76	47	39	35	30	10	15	17	9	14	2	1	1.009

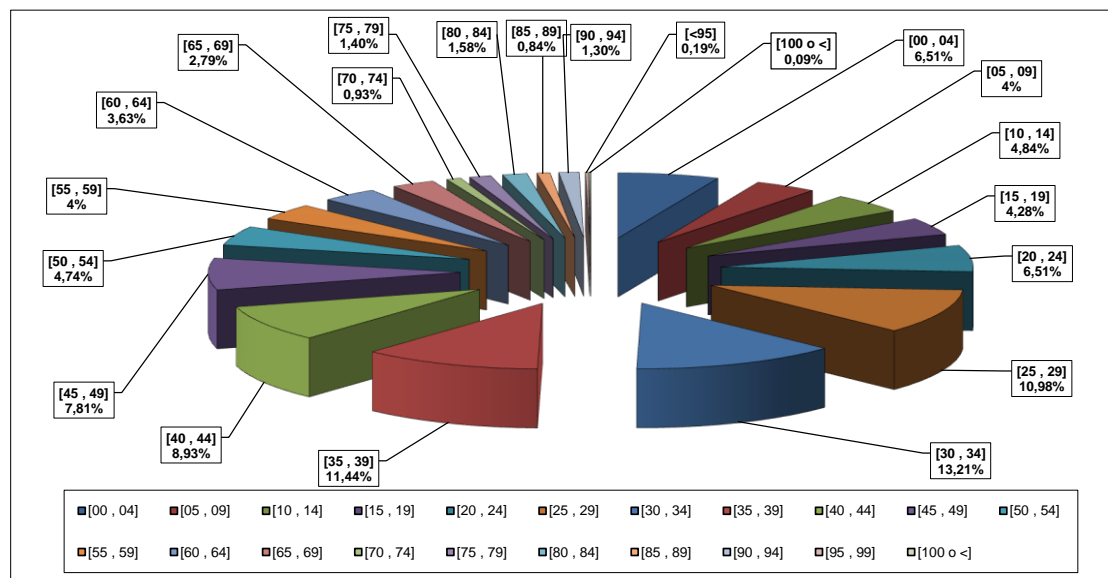

Altes per canvi de residència	1.009
Altes per omissió	66
TOTALS:	1075

11.1. Baixes per defunció: per edats

Edat	Dona	Home	Total
19	0	1	1
46	1	0	1
48	0	1	1
51	0	1	1
52	1	0	1
53	0	1	1
54	0	2	2
55	0	1	1
56	2	0	2
57	1	1	2
58	2	2	4
60	1	0	1
61	0	1	1
62	0	1	1
63	0	3	3
64	1	0	1
65	1	1	2
66	1	3	4
67	1	2	3
68	0	2	2
69	1	1	2
70	0	1	1
71	0	4	4
72	1	2	3
73	2	2	4
74	1	1	2
75	1	1	2
76	2	3	5
77	1	3	4
78	0	4	4
79	2	1	3
80	1	3	4
81	1	1	2
82	6	0	6
83	4	2	6
84	5	0	5
85	5	7	12
86	4	4	8
87	3	3	6
88	7	2	9
89	8	3	11
90	3	8	11
91	9	5	14
92	6	5	11
93	3	1	4
94	9	1	10
95	7	1	8
96	2	4	6
97	7	2	9
98	1	0	1
99	3	1	4
100	1	0	1
101	2	0	2
102	4	0	4
104	1	0	1
Total	125	99	224

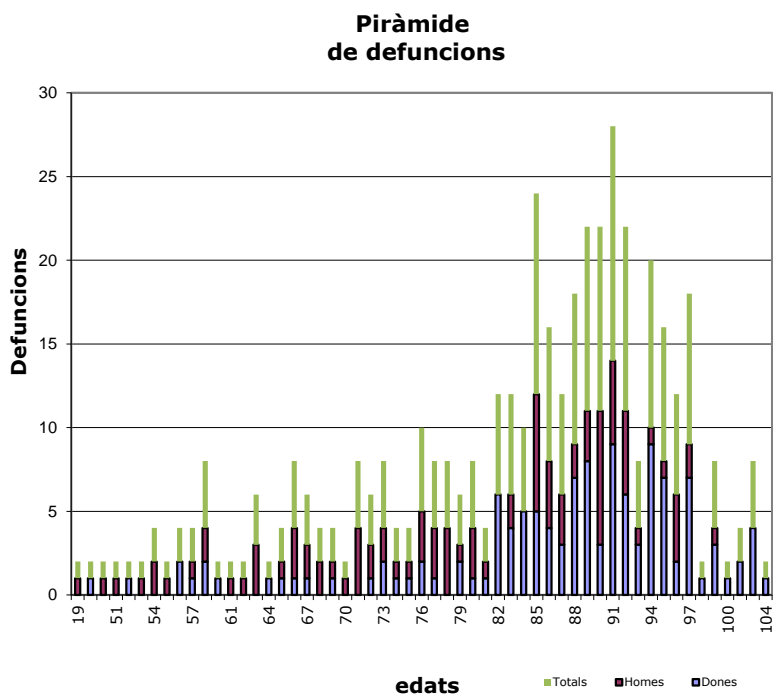

11.2. Baixes per defuncions: per seccions

Secció	Dones	Homes	Totals
001	5	4	9
002	6	6	12
003	40	18	58
004	13	11	24
005	5	12	17
006	6	11	17
007	4	5	9
008	11	5	16
009	19	9	28
010	4	5	9
011	1	4	5
012	5	2	7
013	4	2	6
014	2	5	7
Total	125	99	224

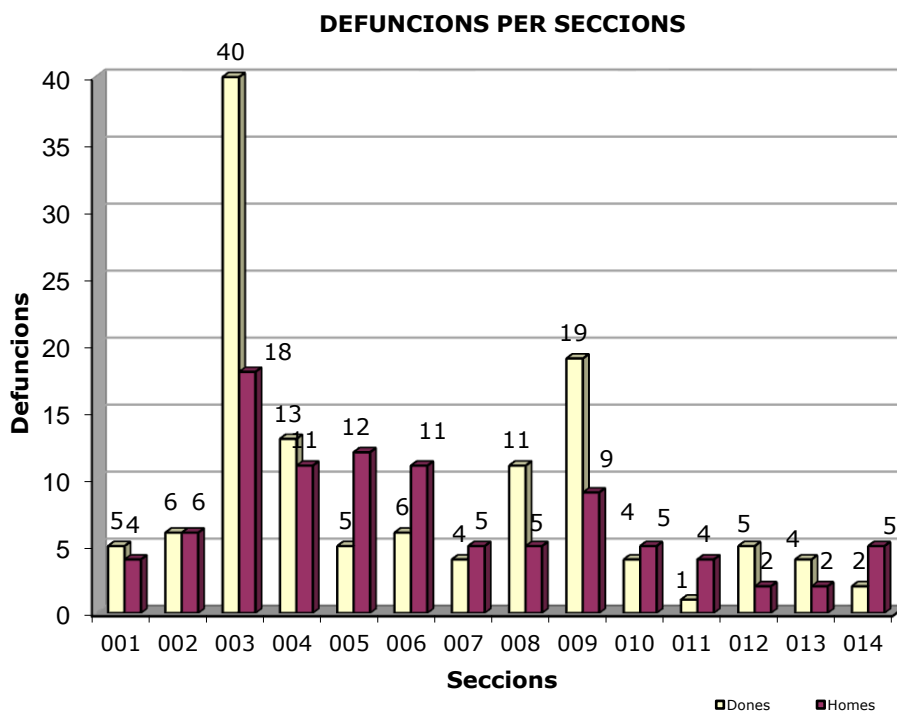

11.3. Baixes per defuncions: per divisió territorial

Cod. E.S.	Entitat Singular	Cod. N/D.	Nucli o dessiminats	Dones	Homes	Totals
01	AIRE-SOL	01	AIRE-SOL A+B	1	2	3
01	AIRE-SOL	02	AIRE-SOL C	1	3	4
01	AIRE-SOL	03	AIRE-SOL D	3	0	3
04	CASTELLAR DEL VALLÈS	01	CASTELLAR DEL VALLÈS	108	78	186
04	CASTELLAR DEL VALLÈS	02	RESIDENCIAL CAN CARNER	3	4	7
04	CASTELLAR DEL VALLÈS	99	*DISSEMINATS*	0	1	1
05	CAN FONT - CA N'AVELLANEDA	01	CA N'AVELLANEDA	0	2	2
05	CAN FONT - CA N'AVELLANEDA	02	CAN FONT	4	3	7
06	FRUITERS (ELS)-VIRREINA (LA)	02	FRUITERS (ELS)	2	0	2
07	SANT FELIU DEL RACÓ	01	RACÓ (EL)	1	1	2
07	SANT FELIU DEL RACÓ	02	SANT FELIU DEL RACÓ	0	2	2
07	SANT FELIU DEL RACÓ	99	*DISSEMINATS*	0	1	1
08	BALCÓ (EL)	01	BALCÓ (EL)	2	2	4
TOTAL				125	99	224

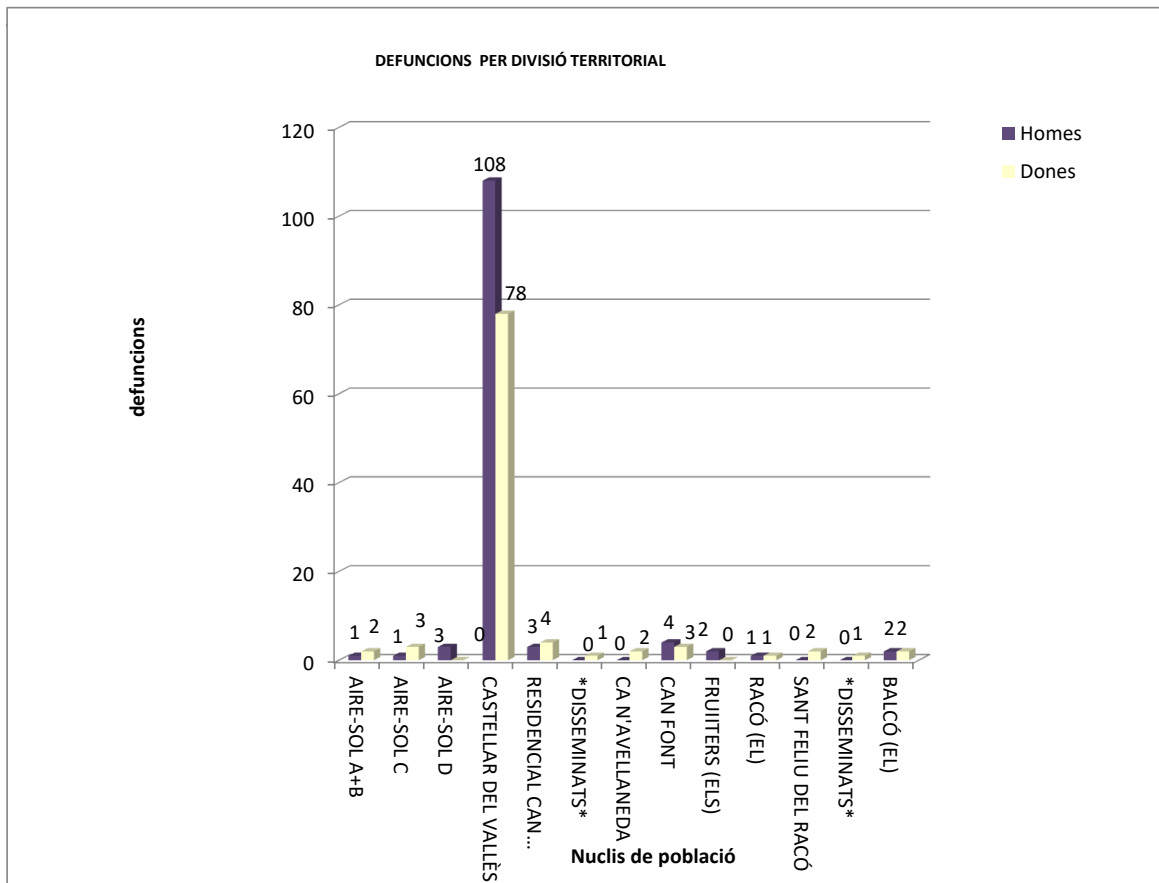

12.1. Baixes per canvi de residència: províncies

Província destinació	Dones	Homes	Totals
PAÏSOS ESTRANGERS	17	15	32
ALACANT	6	1	7
ALMERIA	1	1	2
ASTURIES	5	6	11
BADAJOS	1	1	2
BALEARS	7	4	11
BARCELONA	223	269	492
CADIS	2	1	3
CANTABRIA	2	1	3
CASTELLO	0	2	2
CIUTAT REAL	1	0	1
CORDOBA	1	0	1
GIRONA	23	19	42
GRANADA	3	2	5
GUADALAJARA	4	1	5
JAEN	1	0	1
LA CORUNYA	0	2	2
LES PALMES	2	1	3
LLEIDA	8	8	16
LLEO	1	1	2
LUGO	0	1	1
MADRID	3	2	5
MALAGA	2	1	3
MURCIA	1	2	3
NAVARRA	1	1	2
ORENSE	1	2	3
SALAMANCA	1	0	1
SANTA CRUZ TENERIFE	2	2	4
SARAGOSSA	0	2	2
SEGOVIA	0	1	1
SEVILLA	2	1	3
SORIA	2	0	2
TARRAGONA	17	19	36
TEROL	1	3	4
VALENCIA	2	2	4
VALLADOLID	2	4	6
Total	345	378	723

12.2. Baixes per canvi de residència: per municipis

Cod. Prov.	Província destinació	Municipi destinació	D	H	Totals
Municipis per països estrangers					
103	BELGICA	BELGICA	1	0	1
342	BRASIL	BRASIL	0	1	1
342	BRASIL	SAO PAULO	1	0	1
343	COLOMBIA	BUCARAMANGA	2	1	3
302	ESTATS UNITS D'AMERICA	ESTATS UNITS D'AMERICA	2	1	3
110	FRANÇA	FRANÇA	0	2	2
321	HONDURES	HONDURES	2	1	3
321	HONDURES	NACAOME	0	1	1
420	LIBAN	LIBAN	1	0	1
117	LUXEMBURG	LUXEMBURG	0	1	1
303	MEXIC	MEXIC	1	1	2
121	PAISOS BAIXOS	PAISOS BAIXOS	1	0	1
348	PERU	TRUJILLO (LA LIBERTAD)	1	0	1
123	PORTUGAL	PORTUGAL	1	0	1
125	REGNE UNIT	REGNE UNIT	3	1	4
128	ROMANIA	ORAVITA	0	1	1
128	ROMANIA	ROMANIA	0	1	1
132	SUISSA	SUISSA	0	2	2
350	URUGUAI	MONTEVIDEO	1	0	1
350	URUGUAI	URUGUAI	0	1	1
Municipis per països espanyols					
3	ALACANT	ELCHE / ELX	1	0	1
3	ALACANT	MUTXAMEL	1	0	1
3	ALACANT	ORIHUELA	4	1	5
4	ALMERIA	ABLA	0	1	1
4	ALMERIA	SERON	1	0	1
33	ASTURIES	AVILES	3	3	6
33	ASTURIES	CANGAS DE NARCEA	1	3	4
33	ASTURIES	VEGADEO	1	0	1
6	BADAJOS	VILLAGONZALO	1	1	2
7	BALEARS	EIVISSA	1	0	1
7	BALEARS	LLOSETA	1	0	1
7	BALEARS	PALMA DE MALLORCA	2	1	3
7	BALEARS	SANTA EULALIA DEL RIO	1	2	3
7	BALEARS	SES SALINES	2	1	3
8	BARCELONA	ARENYS DE MAR	0	1	1
8	BARCELONA	BADIA DEL VALLÈS	1	1	2
8	BARCELONA	BARBERA DEL VALLES	2	6	8
8	BARCELONA	BARCELONA	15	36	51
8	BARCELONA	BIGUES I RIELLS	2	2	4
8	BARCELONA	CANET DE MAR	1	0	1
8	BARCELONA	CANYELLES	0	1	1
8	BARCELONA	CARDONA	0	1	1
8	BARCELONA	CASTELLDEFELS	1	1	2
8	BARCELONA	CASTELLTERÇOL	1	0	1
8	BARCELONA	CENTELLES	0	1	1
8	BARCELONA	CERDANYOLA DEL VALLES	4	4	8
8	BARCELONA	CORNELLA DE LLOBREGAT	1	2	3
8	BARCELONA	CUBELLES	2	1	3
8	BARCELONA	DOSRIUS	1	0	1
8	BARCELONA	ESPARREGUERA	0	2	2
8	BARCELONA	ESPLUGUES DE LLOBREGAT	0	1	1
8	BARCELONA	FONT-RUBI	1	2	3
8	BARCELONA	FRANQUESES DEL VALLES (LE	0	1	1
8	BARCELONA	GRANERA	1	0	1
8	BARCELONA	GURB	0	1	1
8	BARCELONA	HOSPITALET DE LLOBREGAT (0	1	1
8	BARCELONA	HOSTALET DE PIEROLA (ELS	2	1	3
8	BARCELONA	LLIÇA D'AMUNT	0	1	1
8	BARCELONA	LLIÇA DE VALL	0	1	1
8	BARCELONA	MALGRAT DE MAR	1	1	2
8	BARCELONA	MANRESA	4	1	5
8	BARCELONA	MARTORELL	0	1	1
8	BARCELONA	MASQUEFA	1	0	1

Cod. Prov.	Província destinació	Municipi destinació	D	H	Totals
8	BARCELONA	MATADEPERA	6	6	12
8	BARCELONA	MOIA	0	1	1
8	BARCELONA	MOLLET DEL VALLES	2	0	2
8	BARCELONA	MONISTROL DE CALDERS	0	1	1
8	BARCELONA	MONTGAT	1	1	2
8	BARCELONA	MONTMELO	1	2	3
8	BARCELONA	PALAU DE PLEGAMANS	2	5	7
8	BARCELONA	PARETS DEL VALLES	2	1	3
8	BARCELONA	PINEDA DE MAR	0	1	1
8	BARCELONA	PRAT DE LLOBREGAT (EL)	2	1	3
8	BARCELONA	PREMIA DE MAR	0	1	1
8	BARCELONA	PUJALT	0	1	1
8	BARCELONA	RUBI	2	2	4
8	BARCELONA	SABADELL	92	93	185
8	BARCELONA	SALLENT	1	1	2
8	BARCELONA	SANT ADRIA DE BESOS	2	1	3
8	BARCELONA	SANT ANDREU DE LLAVANERES	1	1	2
8	BARCELONA	SANT BOI DE LLOBREGAT	1	1	2
8	BARCELONA	SANT CUGAT DEL VALLES	1	3	4
8	BARCELONA	SANT ESTEVE SESROVIRES	1	0	1
8	BARCELONA	SANT FELIU DE CODINES	1	1	2
8	BARCELONA	SANT FOST DE CAMPSENTELLE	1	1	2
8	BARCELONA	SANT FRUITOS DE BAGES	0	1	1
8	BARCELONA	SANT LLORENÇ SAVALL	16	12	28
8	BARCELONA	SANT PERE DE TORELLO	0	1	1
8	BARCELONA	SANT QUIRZE DE BESORA	1	0	1
8	BARCELONA	SANT QUIRZE DEL VALLES	7	7	14
8	BARCELONA	SANT VICENÇ DE CASTELLET	2	2	4
8	BARCELONA	SANTA COLOMA DE CERVELLO	0	1	1
8	BARCELONA	SANTA COLOMA DE GRAMENET	4	2	6
8	BARCELONA	SANTA EULALIA DE RONÇANA	0	1	1
8	BARCELONA	SANTA MARGARIDA I ELS MON	0	1	1
8	BARCELONA	SANTA MARIA DE PALAUTORDE	1	0	1
8	BARCELONA	SANTA PERPETUA DE MOGODA	2	1	3
8	BARCELONA	SENTMENAT	11	15	26
8	BARCELONA	SEVA	1	0	1
8	BARCELONA	SITGES	1	0	1
8	BARCELONA	TERRASSA	15	24	39
8	BARCELONA	ULLASTRELL	0	1	1
8	BARCELONA	VILADECAVALLS	1	2	3
8	BARCELONA	VILAFRANCA DEL PENEDES	0	1	1
8	BARCELONA	VILANOVA I LA GELTRU	1	1	2
11	CADIS	SANLUCAR DE BARRAMEDA	1	1	2
11	CADIS	TARIFA	1	0	1
39	CANTABRIA	ASTILLERO (EL)	1	0	1
39	CANTABRIA	CASTRO-URDIALES	1	0	1
39	CANTABRIA	POTES	0	1	1
12	CASTELLO	BURRIANA	0	1	1
12	CASTELLO	CASTELLON DE LA PLANA / C	0	1	1
13	CIUTAT REAL	ALCUBILLAS	1	0	1
14	CORDOBA	CARPIO (EL)	1	0	1
17	GIRONA	ALP	2	0	2
17	GIRONA	BEGUR	0	1	1
17	GIRONA	BLANES	0	1	1

Cod. Prov.	Província destinació	Municipi destinació	D	H	Totals
17	GIRONA	CALONGE	1	1	2
17	GIRONA	CAMPRODON	1	1	2
17	GIRONA	CASSA DE LA SELVA	1	0	1
17	GIRONA	CASTELLO D'EMPURIES	1	0	1
17	GIRONA	CASTELL-PLATJA D'ARO	2	2	4
17	GIRONA	CELRA	0	1	1
17	GIRONA	ESCALA (L')	2	1	3
17	GIRONA	FOIXA	1	0	1
17	GIRONA	GIRONA	0	1	1
17	GIRONA	GUILS DE CERDANYA	1	0	1
17	GIRONA	LLAGOSTERA	2	3	5
17	GIRONA	LLORET DE MAR	1	0	1
17	GIRONA	MAÇANET DE LA SELVA	1	0	1
17	GIRONA	OLOT	1	1	2
17	GIRONA	PALAMOS	0	1	1
17	GIRONA	PALS	1	1	2
17	GIRONA	RIPOLL	0	2	2
17	GIRONA	ROSES	1	0	1
17	GIRONA	SANT FELIU DE GUIXOLS	2	1	3
17	GIRONA	SANT JOAN DE LES ABADESSE	1	0	1
17	GIRONA	TORROELLA DE MONTGRI	1	0	1
17	GIRONA	VALL-LLOBREGA	0	1	1
18	GRANADA	BAZA	2	1	3
18	GRANADA	LENTEJI	1	1	2
19	GUADALAJARA	CASAR (EL)	4	1	5
23	JAEN	LAHIGUERA	1	0	1
15	LA CORUNYA	CORUÑA (A)	0	1	1
15	LA CORUNYA	FERROL	0	1	1
35	LES PALMES	PALMAS DE GRAN CANARIA (L)	2	0	2
35	LES PALMES	YAIZA	0	1	1
25	LLEIDA	ABELLA DE LA CONCA	1	1	2
25	LLEIDA	ARTESA DE SEGRE	1	0	1
25	LLEIDA	CAMARASA	0	1	1
25	LLEIDA	CERVERA	2	1	3
25	LLEIDA	GOSOL	0	1	1
25	LLEIDA	JOSA I TUIXEN	0	1	1
25	LLEIDA	MAIALS	0	1	1
25	LLEIDA	OLIANA	1	0	1
25	LLEIDA	RIALP	1	1	2
25	LLEIDA	SEU D'URGELL (LA)	1	0	1
25	LLEIDA	TORRE DE CABDELLA (LA)	0	1	1
25	LLEIDA	TORREBESSES	1	0	1
24	LLEO	SAN ANDRES DEL RABANEDO	1	1	2
25	LUGO	SAVINAO (O)	0	1	1
28	MADRID	ALCALA DE HENARES	1	0	1
28	MADRID	GETAFE	0	1	1
28	MADRID	MADRID	2	1	3
29	MALAGA	ALAMEDA	1	0	1
29	MALAGA	MALAGA	1	0	1
29	MALAGA	VELEZ-MALAGA	0	1	1
30	MURCIA	MOLINA DE SEGURA	0	1	1
30	MURCIA	MURCIA	1	1	2
31	NAVARRA	PAMPLONA	1	1	2
32	ORENSE	CUALEDRO	1	2	3
37	SALAMANCA	PEÑARANDA DE BRACAMONTE	1	0	1
38	SANTA CRUZ TENERIFE	LAGUNA (LA)	1	1	2
38	SANTA CRUZ TENERIFE	SANTA CRUZ DE TENERIFE	1	1	2
50	SARAGOSSA	BORJA	0	1	1
50	SARAGOSSA	FABARA	0	1	1
40	SEGOVIA	ESPINAR (EL)	0	1	1
41	SEVILLA	LORA DEL RIO	2	1	3
42	SORIA	ALMAZAN	1	0	1
42	SORIA	BERLANGA DE DUERO	1	0	1
43	TARRAGONA	AMPOSTA	0	1	1
43	TARRAGONA	BISBAL DEL PENEDES (LA)	0	1	1
43	TARRAGONA	CALAFELL	0	1	1
43	TARRAGONA	CAMBRILS	1	0	1
43	TARRAGONA	CORBERA D'EBRE	1	0	1

Cod. Prov.	Província destinació	Municipi destinació	D	H	Totals
43	TARRAGONA	MONT-ROIG DEL CAMP	1	1	2
43	TARRAGONA	PERAFORT	0	1	1
43	TARRAGONA	QUEROL	1	0	1
43	TARRAGONA	REUS	2	1	3
43	TARRAGONA	RODA DE BARA	1	0	1
43	TARRAGONA	SALOU	2	0	2
43	TARRAGONA	SANT CARLES DE LA RAPITA	0	1	1
43	TARRAGONA	SANTA BARBARA	2	4	6
43	TARRAGONA	TARRAGONA	1	1	2
43	TARRAGONA	TORREDEMBARRA	1	2	3
43	TARRAGONA	TORTOSA	3	1	4
43	TARRAGONA	VENDRELL (EL)	1	3	4
43	TARRAGONA	XERTA	0	1	1
44	TEROL	CASTELLOTE	0	1	1
44	TEROL	TORREVELILLA	1	1	2
44	TEROL	VALBONA	0	1	1
46	VALENCIA	ALBAL	1	0	1
46	VALENCIA	CULLERA	0	1	1
46	VALENCIA	GANDIA	1	1	2
47	VALLADOLID	VALLADOLID	2	4	6
Total baixes per canvi de residència			345	378	723

Països	D	H	Total
CIUTADANS ESTRANGERS:	17	15	32
CIUTADANS ESPANYOLS:	328	363	691
TOTALS:	345	378	723

12.3. Baixes per canvi de residència: resum de destinacions

Municipis destinació	Total	%
SABADELL	185	25,59%
BARCELONA CIUTAT	51	7,05%
TERRASSA	39	5,39%
SANT LLORENÇ SAVALL	28	3,87%
SENTMENAT	26	3,60%
SANT QUIRZE DEL VALLÈS	14	1,94%
MATADEPERA	12	1,66%
BARBERA DEL VALLES	8	1,11%
CERDANYOLA DEL VALLES	8	1,11%
RESTA DEL VALLÈS	45	6,22%
RESTA PROVÍNCIA BARCELONA	76	10,51%
RESTA DE CATALUNYA	94	13,00%
RESTA D'ESPANYA	105	14,52%
ESTRANGER	32	4,43%
TOTAL	723	100,00%

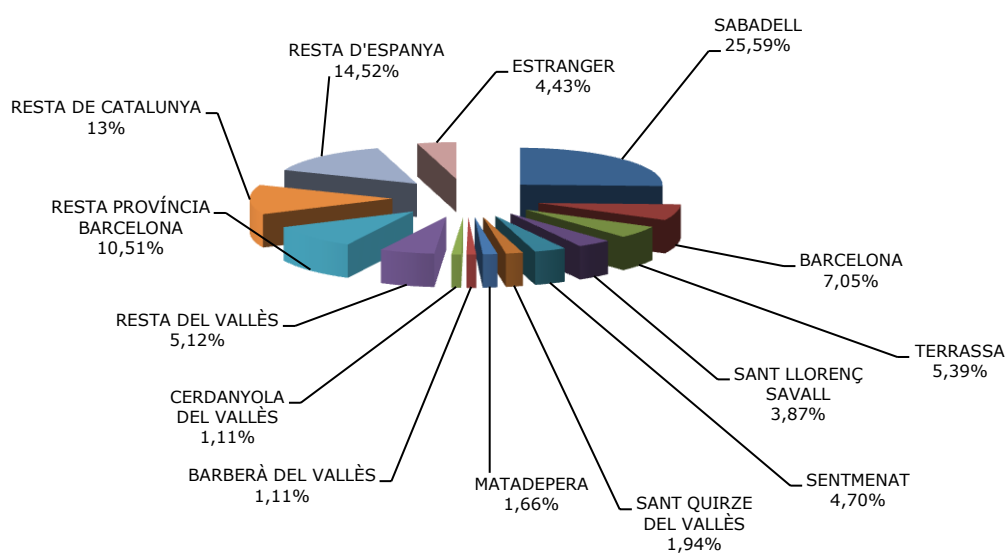

12.4. Total baixes per canvi de residència i altres: per zones i edats

MUNICIPI DE DESTINACIÓ	[00 , 04]	[05 , 09]	[10 , 14]	[15 , 19]	[20 , 24]	[25 , 29]	[30 , 34]	[35 , 39]	[40 , 44]	[45 , 49]	[50 , 54]	[55 , 59]	[60 , 64]	[65 , 69]	[70 , 74]	[75 , 79]	[80 , 84]	[85 , 89]	[90 , 94]	[>95]	Total	%
SABADELL	6	2	5	12	14	32	17	17	19	20	8	11	6	6	5	1	0	2	2	0	185	22,10%
BARCELONA CIUTAT	0	1	0	2	7	12	6	5	6	4	3	2	1	1	0	0	0	1	0	0	51	6,09%
TERRASSA	1	0	1	1	4	6	7	5	3	4	2	1	3	0	0	0	1	0	0	0	39	4,66%
SANT LLORENÇ SAVALL	1	1	7	2	1	3	2	2	5	0	1	1	0	1	1	0	0	0	0	0	28	3,35%
SENTMENAT	2	3	1	0	2	3	5	5	1	1	0	3	0	0	0	0	0	0	0	0	26	3,11%
SANT QUIRZE DEL VALLÈS	3	1	1	0	0	0	1	2	2	1	1	1	0	0	0	0	0	1	0	0	14	1,67%
MATADEPERA	0	1	3	0	1	2	0	0	1	3	1	0	0	0	0	0	0	0	0	0	12	1,43%
BARBERÀ DEL VALLÈS	0	0	0	1	1	1	0	0	0	1	1	0	1	2	0	0	0	0	0	0	8	0,96%
CERDANYOLA DEL VALLÈS	1	0	0	0	0	1	2	2	1	0	0	0	1	0	0	0	0	0	0	0	8	0,96%
RESTA DEL VALLÈS	1	2	1	2	4	9	4	5	4	4	3	2	1	0	1	1	1	0	0	0	45	5,38%
RESTA PROV. BARCELONA	3	4	2	2	4	9	10	11	8	5	4	4	4	3	2	1	0	0	0	0	76	9,08%
RESTA DE CATALUNYA	3	6	3	3	7	11	7	10	4	9	6	2	5	7	4	1	1	3	2	0	94	11,23%
ESPANYOLS (inclusió indeguda)	2	1	1	3	2	7	3	9	7	9	5	5	5	4	0	1	0	0	0	0	64	7,65%
RESTA D'ESPANYA	6	5	4	4	6	15	12	11	7	6	4	5	3	3	3	1	6	2	1	1	105	12,54%
ESTRANGERS (Inclusió indeguda)	0	1	0	2	3	1	10	1	5	5	3	0	2	0	0	0	1	0	0	0	34	4,06%
Baixes per caducitat de Padró	0	0	0	0	0	0	0	0	0	0	0	0	0	0	0	0	0	0	0	0	0	0,00%
Baixes per duplictat	1	0	0	0	1	2	1	2	2	2	2	1	2	0	0	0	0	0	0	0	16	1,91%
ESTRANGER	0	1	0	2	5	4	6	2	6	3	1	0	1	0	0	1	0	0	0	0	32	3,82%
TOTALS	30	29	29	36	62	118	93	89	81	77	45	38	35	27	16	7	10	9	5	1	837	100,00%
percentatge	3,58%	3,46%	3,46%	4,30%	7,41%	14,10%	11,11%	10,63%	9,68%	9,20%	5,38%	4,54%	4,18%	3,23%	1,91%	0,84%	1,19%	1,08%	0,60%	0,12%	100,00%	

Total Vallès	15	10	19	18	27	57	38	38	36	34	17	19	12	9	7	2	2	3	2	0	365
Total província de Barcelona	18	15	21	22	38	78	54	54	50	43	24	25	17	13	9	3	2	4	2	0	492
Total Catalunya	21	21	24	25	45	89	61	64	54	52	30	27	22	20	13	4	3	7	4	0	586
Total baixes canvi de residència	27	27	28	31	56	108	79	77	67	61	35	32	26	23	16	6	9	9	5	1	723

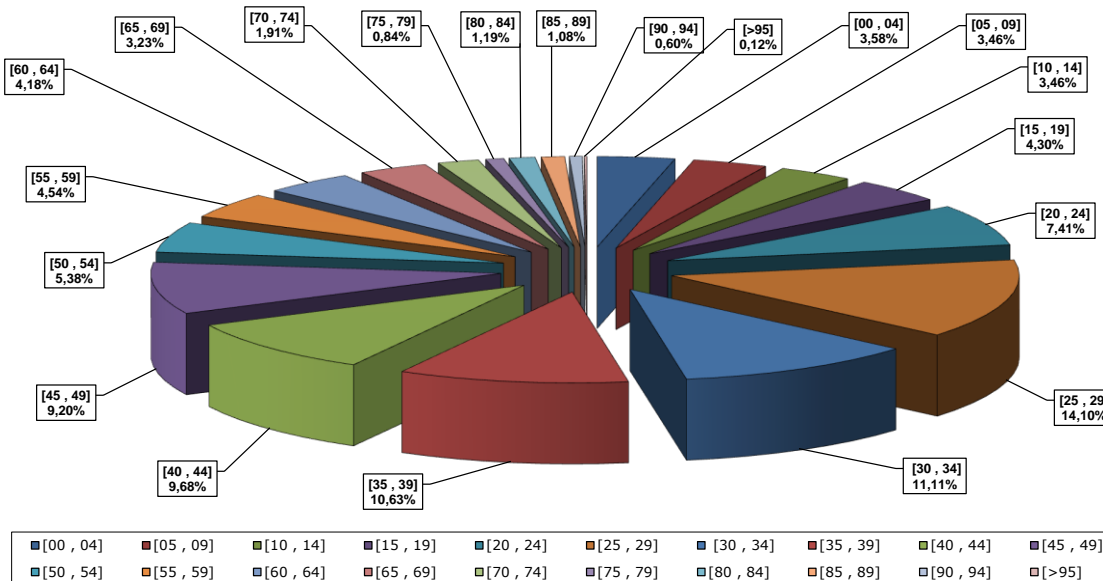

Baixes per canvi de residència	723
Baixes per inclusió indeguda	98
Baixes per duplictat	0
Baixes per caducitat del Padró	16
TOTALS:	837

13.1. Baixes per caducitat del padró

Baixes per caducitat del padró

codi nac.	Nacionalitat	Dones	Homes	Total
340	ARGENTINA	1	2	3
343	COLOMBIA	1	1	2
302	ESTAT UNITS D,AMERICA	1	1	2
321	HONDURES	1	0	1
228	MARROC	0	3	3
348	PERU	1	0	1
154	RUSIA	1	1	2
157	SERBIA	0	1	1
407	XINA	1	0	1
Total		7	9	16

14.1. Baixes per inclusió indeguda (comparativa país naixement i nacionalitat)

Cod. país naix.	País naixement	Dones		Homes		Total	
		País naixement	Nacionalitat	País naixement	Nacionalitat	País naixement	Nacionalitat
104	BULGARIA	1	1	1	1	2	2
108	ESPANYA	23	27	31	37	54	64
110	FRANÇA	0	0	1	0	1	0
113	IRLANDA	1	1	1	1	2	2
123	PORTUGAL	1	1	0	0	1	1
126	ALEMANYA	1	1	0	0	1	1
128	ROMANIA	1	1	0	0	1	1
154	RUSIA	3	3	2	2	5	5
228	MARROC	0	0	4	3	4	3
340	ARGENTINA	1	1	2	2	3	3
341	BOLIVIA	1	1	2	2	3	3
342	BRASIL	2	2	0	0	2	2
343	COLOMBIA	3	0	2	1	5	1
345	EQUADOR	1	1	2	1	3	2
348	PERU	0	0	1	1	1	1
350	URUGUAI	0	0	1	0	1	0
351	VENEÇUELA	1	0	1	0	2	0
426	PAKISTAN	1	1	6	6	7	7
Total		41	41	57	57	98	98