

ESTADÍSTICA DEL PADRÓ MUNICIPAL D'HABITANTS DE CASTELLAR DEL VALLÈS

referent al 31 de desembre de 2019

**REVISIÓ DEL PADRÓ MUNICIPAL:
24.489 habitants**

**EXTENSIÓ DE TERRITORI:
44,700 km²**

Í N D E X

- 1.- Resum numèric general municipal:**
 - 1.1- Resum numèric general*
 - 1.2- Altes*
 - 1.3- Baixes*
- 2.- Nombre d'habitants i estructura de domicilis:**
 - 2.1- Nombre d'habitants: per seccions*
 - 2.2- Nombre d'habitants: per divisió territorial*
 - 2.3- Domicilis per nombre de persones: per divisió territorial*
 - 2.4- Domicilis per nombre de persones: per seccions*
 - 2.5- Estructura de domicilis: per divisió territorial, franges d'edat i sexe*
 - 2.6- Estructura de domicilis: per seccions, franges d'edat i sexe*
- 3.- Nombre d'habitatges:**
 - 3.1- Per seccions*
 - 3.2- Per divisió territorial*
- 4.- Dades població:**
 - 4.1- Creixement natural de la població (1991-2019)*
 - 4.2- Habitants de Dret de la població (1717-2019)*
- 5.- Piràmide d'edats de la població :**
 - 5.1- A intervals d'1 any*
 - 5.2- A intervals de 5 anys*
 - 5.3- Piràmide a intervals de 5*
 - 5.4- A intervals de 10 anys*
 - 5.5- Piràmide a intervals de 10 anys*
- 6.- Titulació acadèmica:**
 - 6.1- Per sexe*
 - 6.2- Per grup d'edats*
- 7.- Estadística per país de nacionalitat:**
 - 7.1- Estadística per país de nacionalitat*
 - 7.2- Estadística per país de nacionalitat estrangera*
 - 7.3- Estadística per nacionalitat: estrangers (10 primeres nacionalitats)*
- 8.- Estadística per:**
 - 8.1- País de naixement*
 - 8.2- Comparativa país de nacionalitat - naixement*
 - 8.3- Província de naixement*
 - 8.4- Municipi de naixement*
- 9.- Altes per naixements:**
 - 9.1- Per divisió territorial*
 - 9.2- Per seccions*
- 10.- Altes per canvi de residència i/o omissió:**
 - 10.1- CR per províncies*
 - 10.2- CR per municipis*
 - 10.3- Altes per canvi de residència: resum de procedències*
 - 10.4- Per omissió*
 - 10.5- Total altes per zones i edats*
- 11.- Baixes per defuncions:**
 - 11.1- Per edats*
 - 11.2- Per seccions*
 - 11.3- Per divisió territorial*
- 12.- Baixes per canvi de residència:**
 - 12.1- Per províncies*
 - 12.2- Per municipis*
 - 12.3- Resum de destinacions*
 - 12.4- Total baixes per zones i edats*
- 13.- Baixes per duplicitat i caducitat de Padró**
 - 13.1- Per províncies*
- 14.- Baixes per inclusió indeguda (comparativa naixements- nacionalitat)**
 - 14.1- Baixes per inclusió indeguda (comparativa país naixement i nacionalitat)*

1.1. Resum numèric general municipal

Resum numèric general municipal

1. Variacions en el número d'habitants

Conceptes		Total	Homes	Dones		
Població del municipi (segons Ajuntament) a	1/1/2019	24.187	11.947	12.240		
Diferència entre habitants Ajuntament - INE	1/6/2019	0	0	0		
Població del municipi (segons INE) a	1/6/2019	24.187	11.947	12.240		
Variacions per error en el sexe:						
	Altes Baixes		2			
		3		5		
Altes des de	1/1/2019	a	1/1/2020	1.380	694	686
Baixes des de	1/1/2019	a	1/1/2020	1.075	550	525
Població del municipi (segons Ajuntament) a	1/1/2020	24.489	12.093	12.396		

2. Causes de variació en el número d'habitants

Conceptes	naixements		Canvis de residència			Omissions		
	Defuncions	altre municipi	espanyol	a l'estranger	duplicitat	caducitat	Inscip.indegada	
Altes de residents en el municipi	156		997		143		84	
Baixes de residents en el municipi	190		766		38	1	4	76

3. Alteracions municipals per canvi de domicili dins del municipi

Concepte	Total	Homes	Dones
Canvis de domicili (entre seccions del municipi)	1.053	490	563
Confirmació domicili (entre seccions del municipi)	68	24	44
Renovació padró estrangers (entre seccions del municipi)	81	38	43

1.2. Resum numèric general municipal: altes

ALTES de residents en cada una de les seccions del municipi (Resum per sexe i causa d'alta)

Dist.	Secc.	Altes a la secció i al municipi							Alteracions municipals		
		Dones	Homes	Total	Causa de l'alta				Alteracions en la secció per canvi de domicili en el municipi		
					Naixement	Altre Mun.	Estranger	omissió			
									Dones	Homes	Totals
01	001	37	34	71	6	50	13	2	26	22	48
01	002	39	32	71	6	56	8	1	40	21	61
01	003	57	54	111	13	76	12	10	48	44	92
01	004	63	54	117	16	79	12	10	54	45	99
01	005	39	35	74	9	57	7	1	48	39	87
01	006	71	79	150	9	120	9	12	17	15	32
01	007	65	76	141	18	93	26	4	75	74	149
01	008	59	63	122	12	77	21	12	67	54	121
01	009	47	54	101	10	81	5	5	37	36	73
01	010	25	23	48	6	36	5	1	13	14	27
01	011	59	55	114	12	79	12	11	25	32	57
01	012	42	45	87	11	65	7	4	22	20	42
01	013	60	60	120	21	84	5	10	64	56	120
01	014	23	30	53	7	44	1	1	27	18	45
	Totals	686	694	1.380	156	997	143	84	563	490	1.053

1.3. Resum numèric general municipal: baixes

BAIXES de residents en cada una de les seccions del municipi (Resum per sexe i causa de la baixa)

Dist.	Secció	Baixes a la secció i al municipi								
		Dones	Homes	Total	Defunció	causa de la baixa		altres baixes		
						Canvi de residència	Estranger	baixa per duplicitat	baixa per caducitat	Inscripció Indeguda
01	001	26	26	52	14	34	1	0	0	3
01	002	20	28	48	14	31	1	0	0	2
01	003	66	60	126	43	68	1	0	2	12
01	004	49	47	96	14	69	9	0	0	4
01	005	29	33	62	16	34	7	0	0	5
01	006	46	41	87	15	66	4	1	0	1
01	007	54	56	110	15	79	4	0	1	11
01	008	37	47	84	15	64	1	0	1	3
01	009	48	48	96	19	65	2	0	0	10
01	010	20	23	43	4	31	0	0	0	8
01	011	37	49	86	7	66	4	0	0	9
01	012	24	22	46	3	40	1	0	0	2
01	013	39	43	82	5	72	1	0	0	4
01	014	30	27	57	6	47	2	0	0	2
Totals		525	550	1.075	190	766	38	1	4	76

2.1. Nombre d'habitants: per seccions

Dist.	Secció	Descripció	DONES	HOMES	TOTAL
01	001	NORD (Casc antic)	610	564	1.174
01	002	NORD-EST (+ Virreina)	750	721	1.471
01	003	CENTRE-OEST	995	908	1.903
01	004	OEST (+ Can Barba)	1.044	1.024	2.068
01	005	CENTRE (Sud-Est)	864	821	1.685
01	006	CAN FONT-CA N'AV.-AIRE-SOL AB,C, POLÍG. INDUSTRIALS, DISSEMINATS, LES ARENES	881	876	1.757
01	007	CENTRE (Eixample)	1.227	1.221	2.448
01	008	CENTRE (Est)	1.101	1.014	2.115
01	009	SUD-EST (Eixample)	1.223	1.174	2.397
01	010	RESIDENCIAL CAN CARNER	701	695	1.396
01	011	SANT FELIU DEL RACÓ-EL RACÓ	570	630	1.200
01	012	AIRESOL-D - EL BALCÓ	522	568	1.090
01	013	CENTRE-SUD (Eixample)	1.102	1.027	2.129
01	014	EST (+ Fruïters)	806	850	1.656
Totals			12.396	12.093	24.489

2.2. Nombre d'habitants: per divisió territorial

Ent. Colec.	Ent. Sing.	Nucli o dissem.	Descripció	DONES	HOMES	TOTAL
00	01	01	Aire-sol A+B	109	103	212
00	01	02	Aire-sol C	175	187	362
00	01	03	Aire-sol D	202	216	418
00	02	01	Arenes (Les)	4	4	8
00	03	03	Pla de la Bruguera	0	1	1
00	03	99	Polígons Industrials- Disseminat	17	23	40
00	04	01	Castellar del Vallès	9.878	9.459	19.337
00	04	02	Residencial Can Carner	357	337	694
00	04	99	Disseminat	24	24	48
00	05	01	Ca n'Avellaneda	285	295	580
00	05	02	Can Font	266	239	505
00	05	99	Disseminat	2	1	3
00	06	01	Virreina (La)	27	38	65
00	06	02	Fruiters (Els)	135	149	284
00	06	99	Disseminat	25	35	60
00	07	01	Racó (El)	322	359	681
00	07	02	Sant Feliu del Racó	219	243	462
00	07	03	Cal Joan Coix	11	10	21
00	07	99	Disseminat	18	18	36
00	08	01	Balcó (El)	320	352	672
Totals				12.396	12.093	24.489

2.3. Nombre de persones per habitatge: per divisió territorial

Ent. Colec.	Ent. Sing.	Nucli o dissem.	Descripció	1 persona	2 persones	3 persones	4 persones	5 persones	6 persones	7 persones	8 persones	>=9 persones	Totals
Urbanització Aire-sol													
00	01	01	Aire-sol A+B	7	18	11	17	9	0	2	1	0	65
00	01	02	Aire-sol C	17	38	31	28	10	1	0	1	0	126
00	01	03	Aire-sol D	20	38	40	33	9	3	0	0	0	143
Les Arenes													
00	02	01	Arenes (Les)	2	3	0	0	0	0	0	0	0	5
Polígons Industrials													
00	03	02	Polígon Industrial Can Carner	0	0	0	0	0	0	0	0	0	0
00	03	03	Polígon Industrial Pla de la Bruguera	1	0	0	0	0	0	0	0	0	1
00	03	99	Disseminats Pla de la Bruguera	0	2	1	0	1	2	1	1	0	8
Casc Urbà Castellar del Vallès													
00	04	01	Castellar del Vallès	1.377	1.933	1.631	1.559	365	87	33	16	20	7.021
00	04	02	Residencial Can Carner	20	77	67	49	20	1	1	1	0	236
00	04	99	Disseminat	7	6	2	3	1	1	0	0	0	20
Urbanització Ca n'Avellaneda - Can Font													
00	05	01	Ca n'Avellaneda	41	52	39	45	23	4	0	0	0	204
00	05	02	Can Font	32	60	39	26	12	1	2	1	5	178
00	05	99	Disseminat	0	0	1	0	0	0	0	0	0	1
Urbanització La Virreina- Els Fruiters													
00	06	01	Virreina (La)	0	3	5	7	3	0	0	0	0	18
00	06	02	Fruiters (Els)	10	24	25	20	10	4	0	0	0	93
00	06	99	Disseminat	2	1	3	2	0	1	0	0	2	11
Agregat Sant Feliu del Racó i Urb. El Racó													
00	07	01	Racó (El)	38	81	52	62	10	3	3	0	0	249
00	07	02	Sant Feliu del Racó	35	53	44	26	10	6	0	0	0	174
00	07	03	Cal Joan Coix	2	3	1	1	1	0	0	0	0	8
00	07	99	Disseminat	2	4	3	0	2	0	1	0	0	12
Urbanització El Balcó													
00	08	01	Balcó (El)	31	66	66	52	10	6	1	1	1	234
Total unitats familiars				1.644	2.462	2.061	1.930	496	120	44	22	28	8.807
Total habitants				1.644	4.924	6.183	7.720	2.480	720	308	176	334	24.489

2.4. Nombre de persones per habitatge: per seccions

Dist.	Secció	Descripció	1 persona	2 persones	3 persones	4 persones	5 persones	6 persones	7 persones	8 persones	>=9 persones	Totals
01	001	NORD (Casc antic)	103	138	99	75	21	10	1	0	3	450
01	002	NORD-EST (+ Virreina)	98	146	129	109	35	8	3	0	0	528
01	003	CENTRE-OEST	163	178	150	139	24	12	4	3	7	680
01	004	OEST (+ Can Barba)	170	236	161	154	36	10	3	5	2	777
01	005	CENTRE (Sud-Est)	126	219	150	118	23	9	3	0	0	648
01	006	CAN FONT-CA N'AV.-AIRE-SOL AB,C, POLÍG. INDUSTRIALS, DISSEMINATS, ARENES LES	105	179	124	119	56	9	5	4	4	605
01	007	CENTRE (Eixample)	217	263	208	162	51	11	8	2	4	926
01	008	CENTRE (Est)	189	255	171	157	37	9	2	0	3	823
01	009	SUD-EST (Eixample)	113	205	209	232	50	7	0	3	2	821
01	010	RESIDENCIAL CAN CARNER (sud)	34	126	126	125	35	2	2	3	0	453
01	011	SANT FELIU DEL RACÓ-EL RACÓ	77	141	100	89	23	9	4	0	0	443
01	012	AIRESOL-D - EL BALCÓ	51	104	106	85	19	9	1	1	1	377
01	013	CENTRE-SUD (Eixample)	137	151	194	207	43	6	5	0	0	743
01	014	EST (+ Fruïters)	61	121	134	159	43	9	3	1	2	533
Total unitats familiars			1.644	2.462	2.061	1.930	496	120	44	22	28	8.807
Total habitants			1.644	4.924	6.183	7.720	2.480	720	308	176	334	24.489

2.5. Estructura de domicilis: per divisió territorial, franges d'edat i sexe

Ent. Colec.	Ent. Sing.	Nucli o dissem.	Descripció	1 dona sola (18-64 anys)	1 home sol (18-64 anys)	1 dona sola (>=65 anys)	1 home sol (>=65 anys)	2 persones (18-64 anys)	2 persones (>=65 anys)	>= 65 anys (conviuen amb família)	famílies nombroses
Urbanització Aire-sol											
00	01	01	Aire-sol A+B	5	1	0	1	11	6	16	2
00	01	02	Aire-sol C	4	7	4	2	17	17	44	6
00	01	03	Aire-sol D	1	9	8	2	26	9	40	2
Les Arenes											
00	02	01	Arenes (Les)	0	1	0	1	3	0	1	0
Polígons Industrials											
00	03	02	Polígon Industrial Can Carner	0	0	0	0	0	0	0	0
00	03	03	Polígon Industrial Pla de la Bruguera	0	1	0	0	0	0	0	0
00	03	99	Disseminats Pla de la Bruguera	0	0	0	0	0	1	4	2
Casc Urbà Castellar del Vallès											
00	04	01	Castellar del Vallès	344	418	462	151	968	677	2344	195
00	04	02	Residencial Can Carner	3	5	10	2	18	46	113	3
00	04	99	Disseminat	1	3	1	2	2	3	11	0
Urbanització Ca n'Avellaneda - Can Font											
00	05	01	Ca n'Avellaneda	13	18	0	10	24	20	59	6
00	05	02	Can Font	5	15	7	5	32	18	59	11
00	05	99	Disseminat	0	0	0	0	0	1	0	0
Urbanització La Virreina- Els Fruïters											
00	06	01	Virreina (La)	0	0	0	0	2	0	5	1
00	06	02	Fruïters (Els)	2	4	3	1	8	13	39	6
00	06	99	Disseminat	0	2	0	0	0	0	5	2
Agregat Sant Feliu del Racó i Urb. El Racó											
00	07	01	Racó (El)	8	21	6	3	49	16	59	7
00	07	02	Sant Feliu del Racó	5	23	4	3	39	5	32	6
00	07	03	Cal Joan Coix	1	1	0	0	0	2	2	0
00	07	99	Disseminat	0	0	1	1	3	0	7	0
Urbanització El Balcó											
00	08	01	Balcó (El)	9	18	3	1	52	9	37	6
Total unitats familiars				401	547	509	185	1254	843	2877	255
Total habitants				401	547	509	185	2508	1686		

2.6. Estructura de domicilis: per seccions, franges d'edat i sexe

Dist.	Secció	Descripció	1 dona sola (18-64 anys)	1 home sol (18-64 anys)	1 dona sola (>=65 anys)	1 home sol (>=65 anys)	2 persones (18-64 anys)	2 persones (>=65 anys)	>= 65 anys (conviuen amb família)	famílies nombroses
01	001	NORD (Casc antic)	22	31	40	10	48	61	199	11
01	002	NORD-EST (+ Virreina)	21	22	42	13	69	57	206	13
01	003	CENTRE-OEST	36	50	54	23	86	64	254	18
01	004	OEST (+ Can Barba)	43	51	58	18	119	84	298	16
01	005	CENTRE (Sud-Est)	27	21	56	22	64	112	319	10
01	006	CAN FONT-CA N'AV.-AIRE-SOL AB,C, POLÍG. INDUSTRIALS, DISSEMINATS, LES ARENES	28	46	11	20	89	65	192	27
01	007	CENTRE (Eixample)	63	82	58	14	152	80	264	30
01	008	CENTRE (Est)	46	47	77	18	139	75	292	20
01	009	SUD-EST (Eixample)	28	37	35	12	102	76	240	25
01	010	RESIDENCIAL CAN CARNER (sud)	5	12	12	5	45	58	165	12
01	011	SANT FELIU DEL RACÓ-EL RACÓ	14	45	11	7	91	23	100	13
01	012	AIRESOL-D - EL BALCÓ	10	27	11	3	78	18	77	8
01	013	CENTRE-SUD (Eixample)	47	51	30	9	108	30	133	22
01	014	EST (+ Fruiters)	11	25	14	11	64	40	138	30
Total famílies			401	547	509	185	1.254	843	2.877	255
Total habitants			401	547	509	185	2.508	1.686		

	Dones	Homes	%
de 18 a 64 anys	7.762	7.701	63,14%
de >=65 anys	2.291	1.809	16,74%
Població:	10.053	9.510	79,88%
de 0 a 17 anys:	2.343	2.583	20,12%
Total població:	24.489	100,00%	
Total població <18:	4.926	20,12%	
Total població >=18:	19.563	79,88%	
Total dones que viuen soles <65	401	1,64%	
Total dones que viuen soles >=65	509	2,08%	
Total homes que viuen sols <65	547	2,23%	
Total homes que viuen soles >=65	185	0,76%	
Total persones que viuen en parella (18-64 anys):	2.508	10,24%	
Total persones que viuen en parella (>=65 anys):	1.686	6,88%	
Total >=65 anys que conviuen amb familiars:	2.877	11,75%	
Total famílies nombroses:	255		

3.1. Nombre d'habitatges: per seccions

Dist.	Secció	Descripció	Habitatges familiars	Habitatges buits	Establim. col·lectius	Totals	
01	001	NORD (Casc antic)	450	96		546	
01	002	NORD-EST (+ Virreina)	528	63		591	
01	003	CENTRE-OEST	677	121	3	801	
01	004	OEST (+ Can Barba)	777	97		874	
01	005	CENTRE (Sud-Est)	648	32		680	
01	006	CAN FONT-CA N'AV.-AIRE-SOL AB,C i POLÍG. INDUSTRIALS, DISSEMINATS, LES ARENES	604	196	1	801	
01	007	CENTRE (Eixample)	926	122		1048	
01	008	CENTRE (Est)	823	96		919	
01	009	SUD-EST (Eixample)	820	49	1	870	
01	010	R. CAN CARNER + rodalies	453	30		483	
01	011	ST FELIU DEL RACÓ-EL RACÓ	443	149		592	
01	012	AIRESOL-D - EL BALCÓ	377	84		461	
01	013	CENTRE-SUD (Eixample)	743	37		780	
01	014	EST (+ Fruiters)	533	41		574	
Total habitatges			8802	1213	5	10020	100,00%
Habitatges ocupats						8802	87,84%
Habitatges plurifamiliars						5	0,05%
Habitatges buits i/o de segona residència						1213	12,11%

3.2. Nombre d'habitatges: per divisió territorial

Ent. Colec.	Ent. Sing.	Nucli o dissem.	Descripció	Habitatges familiars	Habitatges buits	Habitatges plurifam.	Totals	
			Urbanització Airesol					
00	01	01	Aire-sol A+B	65	20		85	
00	01	02	Aire-sol C	126	18		144	
00	01	03	Aire-sol D	143	31		174	
			Les Arenes					
00	02	01	Arenes (Les)	5	17		22	
			Polígons Industrials					
00	03	02	Polígon Industrial Can Carner	0	2		2	
00	03	03	Polígon Industrial Pla de la Bruguera	1	0		1	
00	03	99	Disseminats Pla de la Bruguera	8	7		15	
			Casc Urbà Castellar del Vallès					
00	04	01	Castellar del Vallès	7018	763	4	7785	
00	04	02	Residencial Can Carner	236	12		248	
00	04	99	Disseminat	20	5		25	
			Urbanització Ca n'Avellaneda - Can Font					
00	05	01	Ca n'Avellaneda	204	69		273	
00	05	02	Can Font	176	52	1	229	
00	05	99	Disseminat	1	4		5	
			Urbanització La Virreina- Els Fruiters					
00	06	01	Virreina (La)	18	3		21	
00	06	02	Fruiters (Els)	93	7		100	
00	06	99	Disseminat	11	1		12	
			Agregat Sant Feliu del Racó i Urb. El Racó					
00	07	01	Racó (El)	249	64		313	
00	07	02	Sant Feliu del Racó	174	78		252	
00	07	03	Cal Joan Coix	8	2		10	
00	07	99	Disseminat	12	5		17	
			Urbanització El Balcó					
00	08	01	Balcó (El)	234	53		287	
Total habitatges				8802	1213	5	10020	100,00%
Habitatges ocupats							8802	87,84%
Habitatges plurifamiliars							5	0,05%
Habitatges buits i/o segona residència							1213	12,11%

4.1. Creixement demogràfic i natural de la població: a 31 de desembre

Habitants	ANYS																												
	1991	1992	1993	1994	1995	1996	1997	1998	1999	2000	2001	2002	2003	2004	2005	2006	2007	2008	2009	2010	2011	2012	2013	2014	2015	2016	2017	2018	2019
Difinitius INE							16224	16863	17444	18136	18644	18934	19475	20437	21202	22004	22626	23002	23129	23238	23363	23454	23440	23442	23633	23776	24036	24187	
Provisionals estadístiques Ajuntament	13822	14382	14942	15442	15794	16000	16550	17174	17721	18355	18833	19191	19640	20579	21399	22004	22714	23040	23176	23239	23396	23460	23444	23462	23633	23786	24046	24.187	24.489
Definitius Ajuntament					15845	16003	16565	17195	17677	18309	18734	19082	19640	20579	21358	21998	22621	23005	23117	23230	23370	23449	23440	23442	23633	23776	24036	24187	
Naixements	116		167		147	119	184	208	199	236	213	231	242	277	271	302	306	309	258	254	261	230	239	175	193	203	165	176	156
Defuncions	82		102		119	65	99	133	146	128	111	122	159	139	120	138	128	129	118	141	137	147	147	134	176	146	160	184	190
Creixement natural	34		65		28	54	85	75	53	108	102	109	83	138	151	164	178	180	140	113	124	83	92	41	17	57	5	-8	-34
Immigrants (altes CR)	433		654		626	171	791	953	1007	1057	1020	989	1245	1554	1577	1569	1399	1125	1073	1013	994	1004	812	923	972	1026	1105	1.070	1.224
Emigrants (baixes CR)	155		378		368	70	329	419	534	487	598	641	770	753	908	1087	861	886	1042	1004	952	997	909	942	765	933	844	909	885
Creixement migratori	278		276		258	101	462	534	473	570	422	348	475	801	669	482	538	239	31	9	42	7	-97	-19	207	93	261	161	339
Creixement demogràfic	312		341		286	155	547	609	526	678	524	457	558	939	820	646	716	419	171	122	166	90	-5	22	191	153	270	151	302

4.2. Habitants de Dret (1717 - 2018)

LA POBLACIÓ DE CASTELLAR DEL VALLES									
ANY	DATA REVISIÓ	DATA REVISIÓ	POBLACIÓ DE FET			POBLACIÓ DE DRET			POBLACIÓ (definitiva) INE
			Homes	Dones	TOTAL	Homes	Dones	TOTAL	
1717	31/12/1716	01/01/1717			405			405	405
1787	31/12/1786	01/01/1787			850			850	850
1857	31/12/1856	01/01/1857			2670			2670	2670
1860	31/12/1859	01/01/1860			2544			2544	2544
1879	31/12/1878	01/01/1879			2975	1466	1509	2975	2975
1887	31/12/1886	01/01/1887	1665	1682	3347	1574	1660	3234	3347
1900	31/12/1899	1/1/1900	1661	1850	3511	1687	1853	3540	3511
1910	31/12/1909	1/1/1910	1619	1835	3454	1660	1842	3502	3454
1920	31/12/1919	1/1/1920	1703	1882	3585	1728	1879	3607	3585
1926	31/12/1925	1/1/1926	1834	2007	3841	1838	2008	3846	3841
1930	31/12/1929	1/1/1930	1882	2031	3913	1825	1950	3775	3913
1934	31/12/1933	1/1/1934	1953	2108	4061	1904	2022	3926	4061
1936	31/12/1935	1/1/1936	2047	2210	4257	1965	2111	4076	4257
1940	31/12/1939	1/1/1940			3780			3780	3780
1941	31/12/1940	1/1/1941	1758	2138	3896	1856	2148	4004	3896
1945	31/12/1944	1/1/1945	1773	2123	3896	1821	2076	3897	3896
1950	31/12/1949	1/1/1950	1860	2069	3929	1855	2037	3892	3929
1955	31/12/1954	1/1/1955	2055	2285	4340	2048	2275	4323	4340
1960	31/12/1959	1/1/1960	2316	2542	4858	2278	2497	4775	4858
1965	31/12/1964	1/1/1965	2942	3161	6103	2813	3027	5840	6103
1970	31/12/1969	1/1/1970	3725	3958	7683	3711	3941	7652	7683
1975	31/12/1974	1/1/1975	4787	4887	9674	4827	4884	9711	9674
1976	31/12/1975	1/1/1976			10268				10264
1977	31/12/1976	1/1/1977							11038
1978	31/12/1977	1/1/1978	5565	5730	11295				11295
1979	31/12/1978	1/1/1979	5681	5865	11546				11546
1980	31/12/1979	1/1/1980							11018
1981	31/12/1980	1/1/1981			11008				10934
1982	31/12/1981	1/1/1982							11144
1983	31/12/1982	1/1/1983							11531
1984	31/12/1983	1/1/1984							11840
1985	31/12/1984	1/1/1985							11940
1986	31/12/1985	1/1/1986							11480

ANY	DATA REVISIÓ	DATA REVISIÓ	POBLACIÓ DEFINITIVA AJUNTAMENT			POBLACIÓ PROVISIONAL			POBLACIÓ (definitiva) INE
			Homes	Dones	TOTAL	Homes	Dones	TOTAL	
1987	31/12/1986	1/1/1987							11830
1988	31/12/1987	1/1/1988							12113
1989	31/12/1988	1/1/1989	6286	6355	12641				12641
1990	31/12/1989	1/1/1990	6544	6609	13153				13153
1991	31/12/1990	1/1/1991	6821	6844	13665				13481
1991	2/1/1991	1/3/1991	6853	6879	13732	any de renovació			
1992	31/12/1991	1/1/1992							13822
1993	31/12/1992	1/1/1993							14382
1994	31/12/1993	1/1/1994			14938	7467	7475	14942	14942
1995	31/12/1994	1/1/1995			15438	7721	7721	15442	15442
1996	31/12/1995	1/1/1996	7906	7939	15845	7893	7901	15794	15845
1997	31/12/1996	1/1/1997	7970	8033	16003	7970	8030	16000	16003
1998	31/12/1997	1/1/1998	8270	8295	16565	8264	8286	16550	16224
1999	31/12/1998	1/1/1999	8586	8609	17195	8576	8598	17174	16863
2000	31/12/1999	1/1/2000	8827	8850	17677	8849	8872	17721	17444
2001	31/12/2000	1/1/2001	9177	9132	18309	9200	9155	18355	18136
2002	31/12/2001	1/1/2002	9389	9345	18734	9439	9394	18833	18644
2003	31/12/2002	1/1/2003	9558	9524	19082	9613	9578	19191	18934
2004	31/12/2003	1/1/2004	9830	9810	19640	9797	9843	19640	19475
2005	31/12/2004	1/1/2005	10281	10298	20579	10281	10298	20579	20437
2006	31/12/2005	1/1/2006	10712	10646	21358	10733	10666	21399	21202
2007	31/12/2006	1/1/2007	11031	10967	21998	11037	10967	22004	22004
2008	31/12/2007	1/1/2008	11313	11308	22621	11359	11355	22714	22626
2009	31/12/2008	1/1/2009	11480	11525	23005	11498	11542	23040	23002
2010	31/12/2009	1/1/2010	11519	11598	23117	11549	11627	23176	23129
2011	31/12/2010	1/1/2011	11580	11650	23230	11585	11654	23239	23238
2012	31/12/2011	1/1/2012	11553	11817	23370	11571	11825	23396	23363
2013	31/12/2012	1/1/2013	11565	11884	23449	11577	11883	23460	23454
2014	31/12/2013	1/1/2014	11538	11902	23440	11542	11902	23444	23440
2015	31/12/2014	1/1/2015	11564	11878	23442	11576	11886	23462	23442
2016	31/12/2015	1/1/2016	11642	11991	23633	11642	11991	23633	23633
2017	31/12/2016	1/1/2017	11705	12071	23776	11710	12073	23783	23776
2018	31/12/2017	1/1/2018	11856	12180	24036	11860	12186	24046	24036
2019	31/12/2018	1/1/2019	11947	12240	24187	11947	12240	24187	24187
2020	31/12/2019	1/1/2020				12093	12396	24489	

5.1. Edats a intervals d'un any

EDATS	HOMES		DONES		TOTALS	
	Nº	%	Nº	%	Nº	%
0	87	0,36%	84	0,34%	171	0
1	98	0,40%	94	0,38%	192	0,78%
2	96	0,39%	87	0,36%	183	0,75%
3	122	0,50%	103	0,42%	225	0,92%
4	116	0,47%	99	0,40%	215	0,88%
5	122	0,50%	108	0,44%	230	0,94%
6	129	0,53%	139	0,57%	268	1,09%
7	145	0,59%	119	0,49%	264	1,08%
8	141	0,58%	148	0,60%	289	1,18%
9	147	0,60%	141	0,58%	288	1,18%
10	165	0,67%	129	0,53%	294	1,20%
11	170	0,69%	162	0,66%	332	1,36%
12	187	0,76%	148	0,60%	335	1,37%
13	160	0,65%	161	0,66%	321	1,31%
14	172	0,70%	147	0,60%	319	1,30%
15	188	0,77%	183	0,75%	371	1,51%
16	184	0,75%	139	0,57%	323	1,32%
17	154	0,63%	152	0,62%	306	1,25%
18	148	0,60%	156	0,64%	304	1,24%
19	153	0,62%	143	0,58%	296	1,21%
20	129	0,53%	128	0,52%	257	1,05%
21	129	0,53%	116	0,47%	245	1,00%
22	126	0,51%	114	0,47%	240	0,98%
23	138	0,56%	125	0,51%	263	1,07%
24	126	0,51%	112	0,46%	238	0,97%
25	106	0,43%	125	0,51%	231	0,94%
26	129	0,53%	116	0,47%	245	1,00%
27	108	0,44%	124	0,51%	232	0,95%
28	143	0,58%	125	0,51%	268	1,09%
29	124	0,51%	106	0,43%	230	0,94%
30	125	0,51%	106	0,43%	231	0,94%
31	116	0,47%	113	0,46%	229	0,94%
32	104	0,42%	106	0,43%	210	0,86%
33	121	0,49%	138	0,56%	259	1,06%
34	137	0,56%	107	0,44%	244	1,00%
35	143	0,58%	125	0,51%	268	1,09%
36	132	0,54%	121	0,49%	253	1,03%
37	163	0,67%	146	0,60%	309	1,26%
38	166	0,68%	167	0,68%	333	1,36%
39	153	0,62%	192	0,78%	345	1,41%
40	214	0,87%	211	0,86%	425	1,74%
41	186	0,76%	237	0,97%	423	1,73%
42	227	0,93%	242	0,99%	469	1,92%
43	227	0,93%	247	1,01%	474	1,94%
44	242	0,99%	247	1,01%	489	2,00%
45	253	1,03%	252	1,03%	505	2,06%
46	240	0,98%	236	0,96%	476	1,94%
47	249	1,02%	228	0,93%	477	1,95%
48	238	0,97%	217	0,89%	455	1,86%
49	175	0,71%	206	0,84%	381	1,56%
50	193	0,79%	196	0,80%	389	1,59%
51	186	0,76%	192	0,78%	378	1,54%
52	213	0,87%	201	0,82%	414	1,69%

53	170	0,69%	169	0,69%	339	1,38%
54	184	0,75%	204	0,83%	388	1,58%
55	220	0,90%	194	0,79%	414	1,69%
56	159	0,65%	184	0,75%	343	1,40%
57	170	0,69%	178	0,73%	348	1,42%
58	160	0,65%	169	0,69%	329	1,34%
59	155	0,63%	177	0,72%	332	1,36%
60	158	0,65%	167	0,68%	325	1,33%
61	143	0,58%	144	0,59%	287	1,17%
62	141	0,58%	172	0,70%	313	1,28%
63	128	0,52%	140	0,57%	268	1,09%
64	151	0,62%	141	0,58%	292	1,19%
65	133	0,54%	149	0,61%	282	1,15%
66	123	0,50%	151	0,62%	274	1,12%
67	113	0,46%	143	0,58%	256	1,05%
68	113	0,46%	107	0,44%	220	0,90%
69	103	0,42%	98	0,40%	201	0,82%
70	121	0,49%	122	0,50%	243	0,99%
71	107	0,44%	107	0,44%	214	0,87%
72	103	0,42%	112	0,46%	215	0,88%
73	79	0,32%	93	0,38%	172	0,70%
74	74	0,30%	102	0,42%	176	0,72%
75	87	0,36%	88	0,36%	175	0,71%
76	80	0,33%	77	0,31%	157	0,64%
77	49	0,20%	67	0,27%	116	0,47%
78	50	0,20%	55	0,22%	105	0,43%
79	63	0,26%	78	0,32%	141	0,58%
80	26	0,11%	29	0,12%	55	0,22%
81	39	0,16%	67	0,27%	106	0,43%
82	39	0,16%	65	0,27%	104	0,42%
83	48	0,20%	75	0,31%	123	0,50%
84	41	0,17%	72	0,29%	113	0,46%
85	36	0,15%	58	0,24%	94	0,38%
86	45	0,18%	46	0,19%	91	0,37%
87	35	0,14%	59	0,24%	94	0,38%
88	26	0,11%	50	0,20%	76	0,31%
89	16	0,07%	37	0,15%	53	0,22%
90	14	0,06%	40	0,16%	54	0,22%
91	12	0,05%	22	0,09%	34	0,14%
92	6	0,02%	29	0,12%	35	0,14%
93	10	0,04%	27	0,11%	37	0,15%
94	4	0,02%	19	0,08%	23	0,09%
95	5	0,02%	7	0,03%	12	0,05%
96	6	0,02%	15	0,06%	21	0,09%
97	0	0,00%	6	0,02%	6	0,02%
98	2	0,01%	6	0,02%	8	0,03%
99	1	0,00%	4	0,02%	5	0,02%
100	0	0,00%	4	0,02%	4	0,02%
101	0	0,00%	4	0,02%	4	0,02%
102	0	0,00%	1	0,00%	1	0,00%
Totals	12093	49,38%	12396	50,62%	24489	100,00%

5.2. Edats a intervals de 5 anys

EDATS	HOMES		DONES		TOTALS	
	Nº	%	Nº	%	Nº	%
0 a 4	519	-2,12%	467	1,91%	986	4,03%
5 a 9	684	-2,79%	655	2,67%	1339	5,47%
10 a 14	854	-3,49%	747	3,05%	1601	6,54%
15 a 19	827	-3,38%	773	3,16%	1600	6,53%
20 a 24	648	-2,65%	595	2,43%	1243	5,08%
25 a 29	610	-2,49%	596	2,43%	1206	4,92%
30 a 34	603	-2,46%	570	2,33%	1173	4,79%
35 a 39	757	-3,09%	751	3,07%	1508	6,16%
40 a 44	1096	-4,48%	1184	4,83%	2280	9,31%
45 a 49	1155	-4,72%	1139	4,65%	2294	9,37%
50 a 54	946	-3,86%	962	3,93%	1908	7,79%
55 a 59	864	-3,53%	902	3,68%	1766	7,21%
60 a 64	721	-2,94%	764	3,12%	1485	6,06%
65 a 69	585	-2,39%	648	2,65%	1233	5,03%
70 a 74	484	-1,98%	536	2,19%	1020	4,17%
75 a 79	329	-1,34%	365	1,49%	694	2,83%
80 a 84	193	-0,79%	308	1,26%	501	2,05%
85 a 89	158	-0,65%	250	1,02%	408	1,67%
90 a 94	46	-0,19%	137	0,56%	183	0,75%
95 a 99	14	-0,06%	38	0,16%	52	0,21%
Més de 100	0	0,00%	9	0,04%	9	0,04%
Totals	12093	49,38%	12.396	50,62%	24.489	100,00%

5.3. Piràmide d'edats a intervals de 5 anys

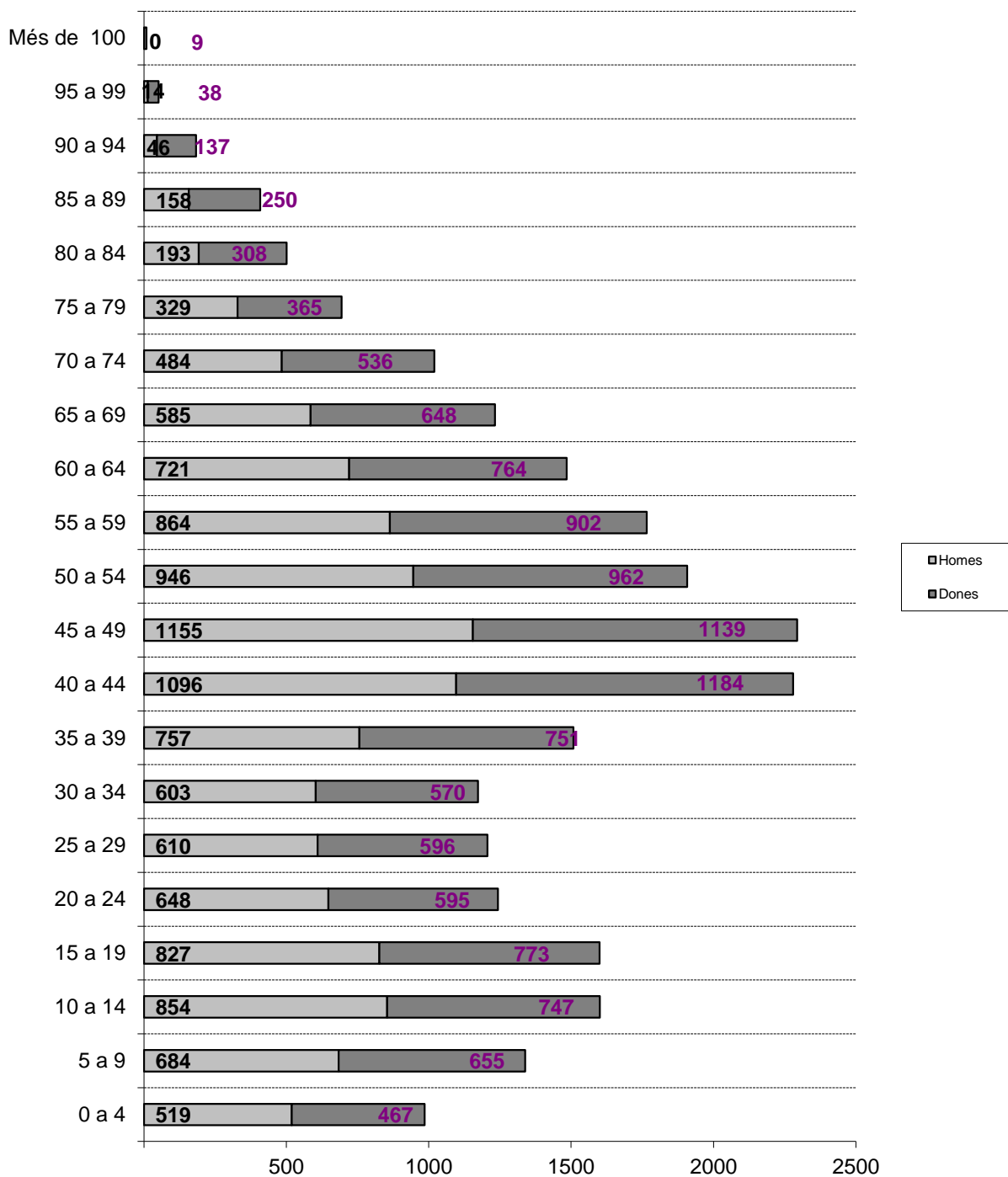

5.4. Edats a intervals de 10 anys

EDATS	HOMES		DONES		TOTALS	
	Nº	%	Nº	%	Nº	%
0 a 9	1203	-4,91%	1122	4,58%	2325	9,49%
10 a 19	1681	-6,86%	1520	6,21%	3201	13,07%
20 a 29	1258	-5,14%	1191	4,86%	2449	10,00%
30 a 39	1360	-5,55%	1321	5,39%	2681	10,95%
40 a 49	2251	-9,19%	2323	9,49%	4574	18,68%
50 a 59	1810	-7,39%	1864	7,61%	3674	15,00%
60 a 69	1306	-5,33%	1412	5,77%	2718	11,10%
70 a 79	813	-3,32%	901	3,68%	1714	7,00%
80 a 89	351	-1,43%	558	2,28%	909	3,71%
90 a 99	60	-0,25%	175	0,71%	235	0,96%
Més de 100	0	0,00%	9	0,04%	9	0,04%
Total	12093	-49,38%	12396	50,62%	24489	100,00%

5.5. Gràfics edats a intervals de 10 anys

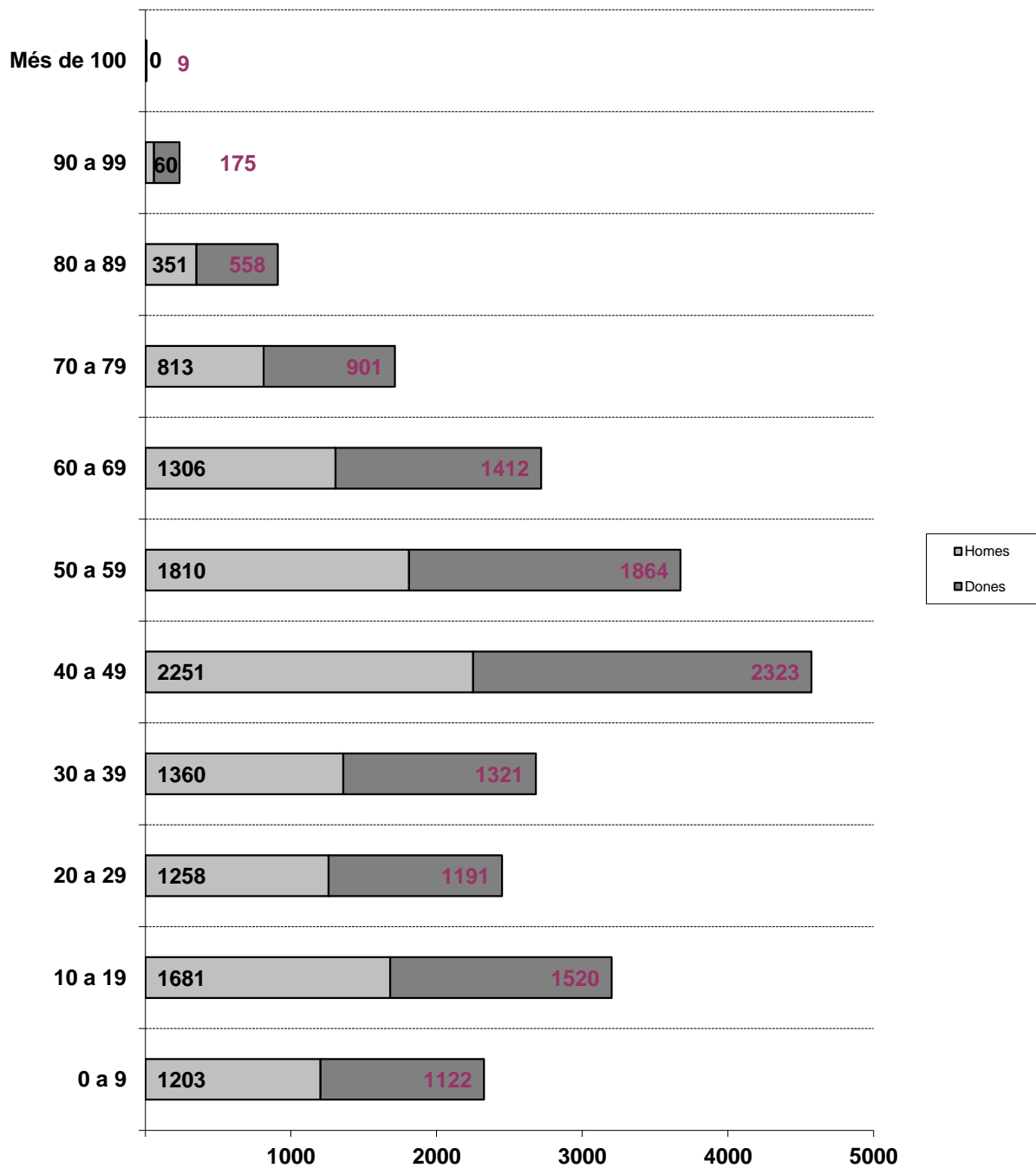

6.1. Titulació acadèmica per sexe

Codi	Titulació acadèmica	Homes	Dones	Totals
00	Població <16 anys o altres	2.429	2.191	4.620
10	NO SAP LLEGIR NI ESCIURE	17	66	83
22	Ensenyament primari incomplet. Certificat escolaritat	717	798	1.515
20	TITULACIO INFERIOR AL GRAU D'ESCOLARITAT	1.119	1.494	2.613
32	FP primer grau.Oficialia industrial	904	839	1.743
30-31	GRADUAT ESCOLAR, BATXILLERAT ELEMENTAL O EQUIVALENT	2.956	2.644	5.600
40-41-42	BATXILLER SUPERIOR O FORMACIO PROFESSIONAL DE 2n GRAU	2.234	2.101	4.335
44	Diplomat d'escoles universitàries	474	781	1.255
45-46	Arquitecte enginyer tècnic. Llicenciat universitari	1.062	1.223	2.285
47	Titulars d'estudis superiors no universitaris	12	14	26
48	Doctorat i estudis de postgrau o especialització	169	245	414
Total		12.093	12.396	24.489

6.2. Titulació acadèmica: per grups d'edats

TITULACIÓ ACADÈMICA	0-16 anys	>16-24 anys	25-44 anys	45-64 anys	>65	Total
No sap llegir ni escriure		1	7	7	68	83
Ensenyament primari incomplet. Cert. Escolaritat		70	304	410	731	1.515
Titulació inferior al Grau d'Escolaritat		18	162	793	1.640	2.613
FP primer grau.Oficialia industrial		187	697	741	118	1.743
Graduat Escolar, Batxillerat Elemental o equivalent		1.264	1.740	1.850	746	5.600
Batxillerat Superior o Formació Professional de 2n Grau. Mestria Industrial		409	1.502	2.039	385	4.335
Diplomat d'escoles universitàries		0	432	597	226	1.255
Licenciat universitari, arquitecte o enginyer superior.		107	1.165	852	161	2.285
Titulars d'estudis superiors no universitaris		1	16	8	1	26
Doctorat i estudis de postgrau o especialització		8	226	156	24	414
Població >16 anys o altres	4.620					4.620
TOTAL	4.620	2.065	6.251	7.453	4.100	24.489

7.1. Estadística per país de nacionalitat

País nacionalitat	Dones	Homes	Total	%
ALBANIA	1	1	2	0,01%
ALEMANYA	8	5	13	0,05%
ANDORRA	1	0	1	0,00%
ARGENTINA	20	27	47	0,19%
ARMENIA	3	4	7	0,03%
AUSTRALIA	1	0	1	0,00%
AUSTRIA	2	3	5	0,02%
BELGICA	9	5	14	0,06%
BIELORRUSIA	1	0	1	0,00%
BOLIVIA	47	29	76	0,31%
BOSNIA-HERZEGOVINA	1	2	3	0,01%
BRASIL	14	3	17	0,07%
BULGARIA	16	16	32	0,13%
BURKINA FASO	0	1	1	0,00%
CANADA	1	0	1	0,00%
COLOMBIA	47	40	87	0,36%
COSTA RICA	0	1	1	0,00%
CUBA	10	9	19	0,08%
DINAMARCA	0	1	1	0,00%
DOMINICA	0	1	1	0,00%
EL SALVADOR	1	1	2	0,01%
EQUADOR	20	24	44	0,18%
ESLOVAQUIA	1	0	1	0,00%
ESLOVENIA	1	0	1	0,00%
ESPANYA	11.816	11.529	23.345	95,33%
ESTAT UNITS D,AMERICA	6	2	8	0,03%
FILIPINES	2	1	3	0,01%
FINLANDIA	1	2	3	0,01%
FRANÇA	12	11	23	0,09%
GAMBIA	1	4	5	0,02%
GHANA	0	2	2	0,01%
GRECIA	1	0	1	0,00%
GUINEA	0	1	1	0,00%
HONDURES	25	11	36	0,15%
HONGRIA	1	1	2	0,01%
INDIA	1	2	3	0,01%
IRAQ	2	3	5	0,02%
IRLANDA	1	1	2	0,01%
ITALIA	30	51	81	0,33%
KAZAJSTAN	0	1	1	0,00%
LETONIA	2	1	3	0,01%
LITUANIA	1	1	2	0,01%
MARROC	52	68	120	0,49%
MEXIC	9	2	11	0,04%
NEPAL	0	2	2	0,01%
NICARAGUA	1	0	1	0,00%
NIGER	0	1	1	0,00%
PAISOS BAIXOS	2	6	8	0,03%
PAKISTAN	7	38	45	0,18%
PARAGUAI	10	2	12	0,05%
PERU	21	12	33	0,13%
POLONIA	3	3	6	0,02%
PORTUGAL	6	5	11	0,04%
REGNE UNIT	9	14	23	0,09%
REP. SUDAFRICANA	1	1	2	0,01%

REPUBLICA CHECA	1	0	1	0,00%
REPUBLICA DOMINICANA	7	5	12	0,05%
REPUBLICA MOLDOVA	1	3	4	0,02%
ROMANIA	58	43	101	0,41%
RUSIA	16	5	21	0,09%
SENEGAL	2	7	9	0,04%
SERBIA	0	1	1	0,00%
SERRA LLEONA	1	0	1	0,00%
SIRIA	0	1	1	0,00%
SUISSA	2	0	2	0,01%
TAILANDIA	1	0	1	0,00%
TUNISIA	0	1	1	0,00%
UCRAINA	11	8	19	0,08%
URUGUAI	10	12	22	0,09%
VENEÇUELA	20	10	30	0,12%
XILE	3	6	9	0,04%
XINA	35	40	75	0,31%
Total	12.396	12.093	24.489	100,00%

7.2. Estadística per país de nacionalitat: estrangera

Cod. País	Nacionalitat	Dones	Homes	Totals	%
101	ALBANIA	1	1	2	0,17%
102	AUSTRIA	2	3	5	0,44%
103	BELGICA	9	5	14	1,22%
104	BULGARIA	16	16	32	2,80%
107	DINAMARCA	0	1	1	0,09%
109	FINLANDIA	1	2	3	0,26%
110	FRANÇA	12	11	23	2,01%
111	GRECIA	1	0	1	0,09%
112	HONGRIA	1	1	2	0,17%
113	IRLANDA	1	1	2	0,17%
115	ITALIA	30	51	81	7,08%
121	PAISOS BAIXOS	2	6	8	0,70%
122	POLONIA	3	3	6	0,52%
123	PORTUGAL	6	5	11	0,96%
124	ANDORRA	1	0	1	0,09%
125	REGNE UNIT	9	14	23	2,01%
126	ALEMANYA	8	5	13	1,14%
128	ROMANIA	58	43	101	8,83%
132	SUISSA	2	0	2	0,17%
135	UCRAINA	11	8	19	1,66%
136	LETONIA	2	1	3	0,26%
137	REPUBLICA MOLDOVA	1	3	4	0,35%
138	BIELORRUSIA	1	0	1	0,09%
142	LITUANIA	1	1	2	0,17%
143	REPUBLICA CHECA	1	0	1	0,09%
144	ESLOVAQUIA	1	0	1	0,09%
145	BOSNIA-HERZEGOVINA	1	2	3	0,26%
147	ESLOVENIA	1	0	1	0,09%
148	ARMENIA	3	4	7	0,61%
154	RUSIA	16	5	21	1,84%
157	SERBIA	0	1	1	0,09%
Totals Europa		202	193	395	34,53%
201	BURKINA FASO	0	1	1	0,09%
216	GAMBIA	1	4	5	0,44%
217	GHANA	0	2	2	0,17%
218	GUINEA	0	1	1	0,09%
228	MARROC	52	68	120	10,49%
233	NIGER	0	1	1	0,09%
236	REP. SUDAFRICANA	1	1	2	0,17%
239	SENEGAL	2	7	9	0,79%
241	SERRA LLEONA	1	0	1	0,09%
248	TUNISIA	0	1	1	0,09%
Totals Àfrica		57	86	143	12,50%
301	CANADA	1	0	1	0,09%
302	ESTAT UNITS D,AMERICA	6	2	8	0,70%
303	MEXIC	9	2	11	0,96%
314	COSTA RICA	0	1	1	0,09%
315	CUBA	10	9	19	1,66%
316	DOMINICA	0	1	1	0,09%
317	EL SALVADOR	1	1	2	0,17%
321	HONDURES	25	11	36	3,15%
323	NICARAGUA	1	0	1	0,09%
326	REPUBLICA DOMINICANA	7	5	12	1,05%
340	ARGENTINA	20	27	47	4,11%
341	BOLIVIA	47	29	76	6,64%
342	BRASIL	14	3	17	1,49%
343	COLOMBIA	47	40	87	7,60%
344	XILE	3	6	9	0,79%
345	EQUADOR	20	24	44	3,85%
347	PARAGUAI	10	2	12	1,05%

348	PERU	21	12	33	2,88%
350	URUGUAI	10	12	22	1,92%
351	VENEÇUELA	20	10	30	2,62%
Totals Amèrica		272	197	469	41,00%
407	XINA	35	40	75	6,56%
409	FILIPINES	2	1	3	0,26%
410	INDIA	1	2	3	0,26%
412	IRAQ	2	3	5	0,44%
424	NEPAL	0	2	2	0,17%
426	PAKISTAN	7	38	45	3,93%
433	SIRIA	0	1	1	0,09%
435	TAILANDIA	1	0	1	0,09%
443	KAZAJSTAN	0	1	1	0,09%
Totals Àsia		48	88	136	11,89%
501	AUSTRALIA	1	0	1	0,09%
Totals Oceania		1	0	1	0,09%
Total		580	564	1.144	100,00%

7.3. Estadística per nacionalitat: estrangers (10 primeres nacionalitats)

Núm. ordre	Nacionalitat	Dones	Homes	Totals	%
1	MARROC	52	68	120	10,49%
2	ROMANIA	58	43	101	8,83%
3	COLOMBIA	47	40	87	7,60%
4	ITALIA	30	51	81	7,08%
5	BOLIVIA	47	29	76	6,64%
6	XINA	35	40	75	6,56%
7	ARGENTINA	20	27	47	4,11%
8	PAKISTAN	7	38	45	3,93%
9	EQUADOR	20	24	44	3,85%
10	HONDURES	25	11	36	3,15%
Resta països estrangers		341	371	712	62,24%
TOTAL		580	564	1.144	100,00%

ESTRANGERS	580	564	1.144	4,67%
ESPANYOLS	11.816	11.529	23.345	95,33%
Total Població	12.396	12.093	24.489	100,00%

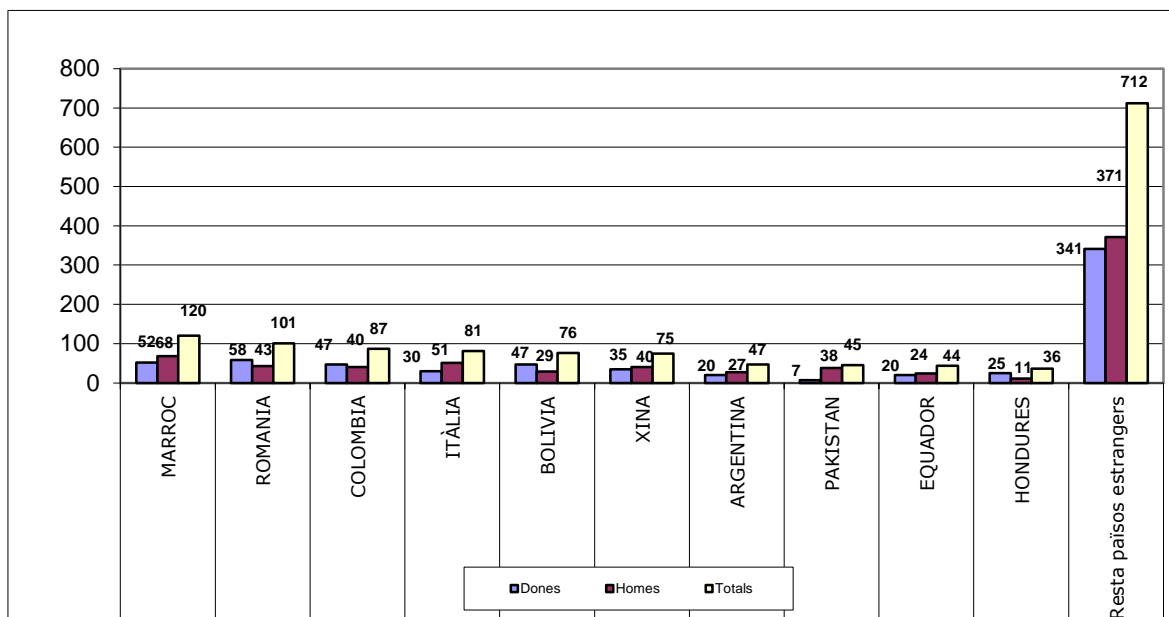

8.1. Estadística per país de naixement

Cod. País	País naixement	Dones	Homes	Totals	%
101	ALBANIA	1	1	2	0,01%
102	AUSTRIA	0	2	2	0,01%
103	BELGICA	12	7	19	0,08%
104	BULGARIA	16	11	27	0,11%
108	ESPANYA	11.437	11.261	22.698	92,69%
109	FINLANDIA	1	2	3	0,01%
110	FRANÇA	39	32	71	0,29%
111	GRECIA	1	0	1	0,00%
112	HONGRIA	1	1	2	0,01%
113	IRLANDA	2	2	4	0,02%
115	ITALIA	12	28	40	0,16%
121	PAISOS BAIXOS	5	11	16	0,07%
122	POLONIA	3	2	5	0,02%
123	PORTUGAL	9	5	14	0,06%
124	ANDORRA	3	5	8	0,03%
125	REGNE UNIT	9	16	25	0,10%
126	ALEMANYA	23	20	43	0,18%
128	ROMANIA	53	36	89	0,36%
132	SUISSA	8	7	15	0,06%
135	UCRAINA	14	8	22	0,09%
136	LETONIA	1	1	2	0,01%
137	REPUBLICA MOLDOVA	2	3	5	0,02%
138	BIELORRUSIA	1	0	1	0,00%
139	GEORGIA	0	1	1	0,00%
142	LITUANIA	0	1	1	0,00%
143	REPUBLICA CHECA	1	0	1	0,00%
144	ESLOVAQUIA	1	0	1	0,00%
145	BOSNIA-HERZEGOVINA	1	2	3	0,01%
148	ARMENIA	3	3	6	0,02%
154	RUSIA	15	11	26	0,11%
156	MACEDONIA	0	1	1	0,00%
157	SERBIA	0	1	1	0,00%
Totals Europa		11.674	11.481	23.155	94,55%
201	BURKINA FASO	0	1	1	0,00%
203	ARGELIA	1	1	2	0,01%
210	CONGO	1	1	2	0,01%
211	COSTA DE MARFIL	1	0	1	0,00%
214	ETIOPIA	0	2	2	0,01%
216	GAMBIA	1	3	4	0,02%
217	GHANA	0	2	2	0,01%
218	GUINEA	0	1	1	0,00%
220	GUINEA ECUATORIAL	1	0	1	0,00%
223	LIBERIA	1	0	1	0,00%
225	REP. MALGACHE	0	2	2	0,01%
228	MARROC	61	82	143	0,58%
233	NIGER	0	1	1	0,00%
236	REP. SUDAFRICANA	1	1	2	0,01%
239	SENEGAL	2	8	10	0,04%
241	SERRA LLEONA	1	0	1	0,00%
248	TUNISIA	0	1	1	0,00%
Totals Àfrica		71	106	177	0,72%
301	CANADA	3	0	3	0,01%
302	ESTAT UNITS D,AMERICA	9	2	11	0,04%
303	MEXIC	15	2	17	0,07%
314	COSTA RICA	2	3	5	0,02%
315	CUBA	31	20	51	0,21%
316	DOMINICA	0	1	1	0,00%
317	EL SALVADOR	2	1	3	0,01%
319	GUATEMALA	2	1	3	0,01%
321	HONDURES	26	13	39	0,16%
323	NICARAGUA	3	2	5	0,02%
324	PANAMA	0	1	1	0,00%
326	REPUBLICA DOMINICANA	29	8	37	0,15%
340	ARGENTINA	54	76	130	0,53%
341	BOLIVIA	69	45	114	0,47%
342	BRASIL	27	12	39	0,16%
343	COLOMBIA	104	82	186	0,76%
344	XILE	10	7	17	0,07%
345	EQUADOR	58	46	104	0,42%

Cod. País	País naixement	Dones	Homes	Totals	%
347	PARAGUAI	10	3	13	0,05%
348	PERU	53	44	97	0,40%
350	URUGUAI	27	21	48	0,20%
351	VENEÇUELA	49	25	74	0,30%
Totals Amèrica		583	415	998	4,08%
407	XINA	45	30	75	0,31%
409	FILIPINES	3	4	7	0,03%
410	INDIA	1	2	3	0,01%
412	IRAQ	2	3	5	0,02%
413	IRAN	1	1	2	0,01%
415	JAPO	0	1	1	0,00%
416	JORDANIA	0	3	3	0,01%
424	NEPAL	6	4	10	0,04%
426	PAKISTAN	5	38	43	0,18%
433	SIRIA	0	1	1	0,00%
435	TAILÀNDIA	1	0	1	0,00%
436	TURQUIA	0	1	1	0,00%
437	VIET-NAM	0	1	1	0,00%
443	KAZAJSTAN	3	1	4	0,02%
Totals Àsia		67	90	157	0,64%
501	AUSTRÀLIA	1	1	2	0,01%
Totals Oceania		1	1	2	0,01%
Total		12.396	12.093	24.489	100,00%

8.2. Comparativa nacionalitat - país de naixement

ord.	Codi país	País nacionalitat	D	H	Total	ord.	Codi naix.	País naixement	D	H	Total
1	228	MARROC	52	68	120	1	343	COLOMBIA	104	82	186
2	128	ROMANIA	58	43	101	2	228	MARROC	61	82	143
3	343	COLOMBIA	47	40	87	3	340	ARGENTINA	54	76	130
4	115	ITALIA	30	51	81	5	341	BOLIVIA	69	45	114
5	341	BOLIVIA	47	29	76	4	345	EQUADOR	58	46	104
6	407	XINA	35	40	75	7	348	PERU	53	44	97
7	340	ARGENTINA	20	27	47	6	128	ROMANIA	53	36	89
8	426	PAKISTAN	7	38	45	8	407	XINA	45	30	75
9	345	EQUADOR	20	24	44	10	351	VENEÇUELA	49	25	74
10	321	HONDURES	25	11	36	12	110	FRANÇA	39	32	71
11	348	PERU	21	12	33	9	315	CUBA	31	20	51
12	104	BULGARIA	16	16	32	13	350	URUGUAI	27	21	48
13	351	VENEÇUELA	20	10	30	14	126	ALEMANYA	23	20	43
14	110	FRANÇA	12	11	23	11	426	PAKISTAN	5	38	43
15	125	REGNE UNIT	9	14	23	15	115	ITALIA	12	28	40
16	350	URUGUAI	10	12	22	16	321	HONDURES	26	13	39
17	154	RUSIA	16	5	21	17	342	BRASIL	27	12	39
18	135	UCRAINA	11	8	19	36	326	REPUBLICA DOMINICANA	29	8	37
19	315	CUBA	10	9	19	19	104	BULGARIA	16	11	27
20	342	BRASIL	14	3	17	18	154	RUSIA	15	11	26
21	103	BELGICA	9	5	14	20	125	REGNE UNIT	9	16	25
22	126	ALEMANYA	8	5	13	22	135	UCRAINA	14	8	22
23	347	PARAGUAI	10	2	12	24	103	BELGICA	12	7	19
24	326	REPUBLICA DOMINICANA	7	5	12	26	303	MEXIC	15	2	17
25	303	MEXIC	9	2	11	21	344	XILE	10	7	17
26	123	PORTUGAL	6	5	11	23	121	PAISOS BAIXOS	5	11	16
27	344	XILE	3	6	9	29	132	SUISSA	8	7	15
28	239	SENEGAL	2	7	9	27	123	PORTUGAL	9	5	14
29	302	ESTAT UNITS D,AMERICA	6	2	8	25	347	PARAGUAI	10	3	13
30	121	PAISOS BAIXOS	2	6	8	28	302	ESTAT UNITS D,AMERICA	9	2	11
31	148	ARMENIA	3	4	7	30	239	SENEGAL	2	8	10
32	122	POLONIA	3	3	6	31	424	NEPAL	6	4	10
33	102	AUSTRIA	2	3	5	34	124	ANDORRA	3	5	8
34	412	IRAQ	2	3	5	32	409	FILIPINES	3	4	7
35	216	GAMBIA	1	4	5	33	148	ARMENIA	3	3	6
36	137	REPUBLICA MOLDOVA	1	3	4	35	122	POLONIA	3	2	5
37	409	FILIPINES	2	1	3	40	137	REPUBLICA MOLDOVA	2	3	5
38	136	LETONIA	2	1	3	60	314	COSTA RICA	2	3	5
39	145	BOSNIA-HERZEGOVINA	1	2	3	41	323	NICARAGUA	3	2	5
40	109	FINLANDIA	1	2	3	46	412	IRAQ	2	3	5
41	410	INDIA	1	2	3	48	113	IRLANDA	2	2	4
42	132	SUISSA	2	0	2	37	216	GAMBIA	1	3	4
43	101	ALBANIA	1	1	2	38	443	KAZAJSTAN	3	1	4
44	317	EL SALVADOR	1	1	2	39	109	FINLANDIA	1	2	3
45	112	HONGRIA	1	1	2	40	145	BOSNIA-HERZEGOVINA	1	2	3
46	113	IRLANDA	1	1	2	41	301	CANADA	3	0	3
47	142	LITUANIA	1	1	2	42	317	EL SALVADOR	2	1	3
48	236	REP. SUDAFRICANA	1	1	2	43	319	GUATEMALA	2	1	3
49	217	GHANA	0	2	2	44	410	INDIA	1	2	3
50	424	NEPAL	0	2	2	45	416	JORDANIA	0	3	3
51	124	ANDORRA	1	0	1	46	101	ALBANIA	1	1	2
52	501	AUSTRALIA	1	0	1	47	102	AUSTRIA	0	2	2
53	138	BIELORRUSIA	1	0	1	48	112	HONGRIA	1	1	2
54	301	CANADA	1	0	1	49	136	LETONIA	1	1	2
55	144	ESLOVAQUIA	1	0	1	50	203	ARGELIA	1	1	2
56	147	ESLOVENIA	1	0	1	51	210	CONGO	1	1	2
57	111	GRECIA	1	0	1	52	214	ETIOPIA	0	2	2
58	323	NICARAGUA	1	0	1	53	217	GHANA	0	2	2
59	143	REPUBLICA CHECA	1	0	1	54	225	REP. MALGACHE	0	2	2
60	241	SERRA LLEONA	1	0	1	55	236	REP. SUDAFRICANA	1	1	2
61	435	TAILANDIA	1	0	1	56	413	IRAN	1	1	2

ord.	Codi país	País nacionalitat	D	H	Total	ord.	Codi naix.	País naixement	D	H	Total
62	201	BURKINA FASO	0	1	1	57	501	AUSTRALIA	1	1	2
63	314	COSTA RICA	0	1	1	58	111	GRECIA	1	0	1
64	107	DINAMARCA	0	1	1	59	138	BIELORRUSIA	1	0	1
65	316	DOMINICA	0	1	1	60	139	GEORGIA	0	1	1
66	218	GUINEA	0	1	1	61	142	LITUANIA	0	1	1
67	443	KAZAJSTAN	0	1	1	62	143	REPUBLICA CHECA	1	0	1
68	233	NIGER	0	1	1	63	144	ESLOVAQUIA	1	0	1
69	157	SERBIA	0	1	1	64	156	MACEDONIA	0	1	1
70	433	SIRIA	0	1	1	65	157	SERBIA	0	1	1
71	248	TUNISIA	0	1	1	66	201	BURKINA FASO	0	1	1
						67	211	COSTA DE MARFIL	1	0	1
						68	218	GUINEA	0	1	1
						69	220	GUINEA ECUATORIAL	1	0	1
						70	223	LIBERIA	1	0	1
						71	233	NIGER	0	1	1
						72	241	SERRA LLEONA	1	0	1
						73	248	TUNISIA	0	1	1
						74	316	DOMINICA	0	1	1
						75	324	PANAMA	0	1	1
						76	415	JAPO	0	1	1
						77	433	SIRIA	0	1	1
						78	435	TAILANDIA	1	0	1
						79	436	TURQUIA	0	1	1
						80	437	VIET-NAM	0	1	1
Total estrangers			580	564	1.144	Total estrangers			959	832	1.791
Total espanyols			11.816	11.529	23.345	Total espanyols			11.437	11.261	22.698
Total Població			12.396	12.093	24.489	Total Població			12.396	12.093	24.489

8.3. Estadística per província de naixement

Cod. país naix.	País naixement	Província naixement	Dones	Homes	Total
108	ESPANYA	ALABA	2	2	4
108	ESPANYA	ALACANT	28	22	50
108	ESPANYA	ALBACETE	29	21	50
108	ESPANYA	ALMERIA	150	118	268
108	ESPANYA	ASTURIES	14	10	24
108	ESPANYA	AVILA	3	3	6
108	ESPANYA	BADAJOS	107	108	215
108	ESPANYA	BALEARS	6	15	21
108	ESPANYA	BARCELONA	9.194	9.440	18.634
108	ESPANYA	BISCAIA	19	6	25
108	ESPANYA	BURGOS	11	10	21
108	ESPANYA	CACERES	39	30	69
108	ESPANYA	CADIS	34	31	65
108	ESPANYA	CANTABRIA	8	6	14
108	ESPANYA	CASTELLO	15	7	22
108	ESPANYA	CEUTA	5	3	8
108	ESPANYA	CIUTAT REAL	28	27	55
108	ESPANYA	CONCA	19	12	31
108	ESPANYA	CORDOBA	151	138	289
108	ESPANYA	GIRONA	59	45	104
108	ESPANYA	GRANADA	242	207	449
108	ESPANYA	GUADALAJARA	10	5	15
108	ESPANYA	GUIPUSCUA	12	9	21
108	ESPANYA	HUELVA	28	21	49
108	ESPANYA	JAEN	340	252	592
108	ESPANYA	LA CORUNYA	10	7	17
108	ESPANYA	LES PALMES	11	6	17
108	ESPANYA	LLEIDA	99	103	202
108	ESPANYA	LLEO	21	17	38
108	ESPANYA	LUGO	15	8	23
108	ESPANYA	MADRID	50	40	90
108	ESPANYA	MALAGA	170	138	308
108	ESPANYA	MELILLA	10	3	13
108	ESPANYA	MURCIA	95	73	168
108	ESPANYA	NAVARRA	7	2	9
108	ESPANYA	ORENSE	9	13	22
108	ESPANYA	OSCA	30	30	60
108	ESPANYA	PALENCIA	6	2	8
108	ESPANYA	PONTEVEDRA	10	11	21
108	ESPANYA	RIOJA, LA	5	3	8
108	ESPANYA	SALAMANCA	13	16	29
108	ESPANYA	SANTA CRUZ TENERIFE	8	4	12
108	ESPANYA	SARAGOSSA	39	36	75
108	ESPANYA	SEGOVIA	4	4	8
108	ESPANYA	SEVILLA	91	68	159
108	ESPANYA	SORIA	15	8	23
108	ESPANYA	TARRAGONA	68	62	130
108	ESPANYA	TEROL	28	20	48
108	ESPANYA	TOLEDO	12	9	21
108	ESPANYA	VALENCIA	35	20	55
108	ESPANYA	VALLADOLID	15	6	21
108	ESPANYA	ZAMORA	8	4	12
Total províncies espanyoles			11.437	11.261	22.698

Cod. país naix.	País naixement	Província naixement	Dones	Homes	Total
101	ALBANIA	ALBANIA	1	1	2
102	AUSTRIA	AUSTRIA	0	2	2
103	BELGICA	BELGICA	12	7	19
104	BULGARIA	BULGARIA	16	11	27
109	FINLANDIA	FINLANDIA	1	2	3
110	FRANÇA	FRANÇA	39	32	71
111	GRECIA	GRECIA	1	0	1
112	HONGRIA	HONGRIA	1	1	2
113	IRLANDA	IRLANDA	2	2	4
115	ITALIA	ITALIA	12	28	40
121	PAISOS BAIXOS	PAISOS BAIXOS	5	11	16
122	POLONIA	POLONIA	3	2	5
123	PORTUGAL	PORTUGAL	9	5	14
124	ANDORRA	ANDORRA	3	5	8
125	REGNE UNIT	REGNE UNIT	9	16	25
126	ALEMANYA	ALEMANYA	23	20	43
128	ROMANIA	ROMANIA	53	36	89
132	SUISSA	SUISSA	8	7	15
135	UCRAINA	UCRAINA	14	8	22
136	LETONIA	LETONIA	1	1	2
137	REPUBLICA MOLDOVA	REPUBLICA MOLDOVA	2	3	5
138	BIELORRUSIA	BIELORRUSIA	1	0	1
139	GEORGIA	GEORGIA	0	1	1
142	LITUANIA	LITUANIA	0	1	1
143	REPUBLICA CHECA	REPUBLICA CHECA	1	0	1
144	ESLOVAQUIA	ESLOVAQUIA	1	0	1
145	BOSNIA-HERZEGOVINA	BOSNIA-HERZEGOVINA	1	2	3
148	ARMENIA	ARMENIA	3	3	6
154	RUSIA	RUSIA	15	11	26
156	MACEDONIA	MACEDONIA	0	1	1
157	SERBIA	SERBIA	0	1	1
201	BURKINA FASO	BURKINA FASO	0	1	1
203	ARGELIA	ARGELIA	1	1	2
210	CONGO	CONGO	1	1	2
211	COSTA DE MARFIL	COSTA DE MARFIL	1	0	1
214	ETIOPIA	ETIOPIA	0	2	2
216	GAMBIA	GAMBIA	1	3	4
217	GHANA	GHANA	0	2	2
218	GUINEA	GUINEA	0	1	1
220	GUINEA ECUATORIAL	GUINEA ECUATORIAL	1	0	1
223	LIBERIA	LIBERIA	1	0	1
225	REP. MALGACHE	REP. MALGACHE	0	2	2
228	MARROC	MARROC	61	82	143
233	NIGER	NIGER	0	1	1
236	REP. SUDAFRICANA	REP. SUDAFRICANA	1	1	2
239	SENEGAL	SENEGAL	2	8	10
241	SERRA LLEONA	SERRA LLEONA	1	0	1
248	TUNISIA	TUNISIA	0	1	1
301	CANADA	CANADA	3	0	3
302	ESTAT UNITS D,AMERICA	ESTAT UNITS D,AMERICA	9	2	11
303	MEXIC	MEXIC	15	2	17
314	COSTA RICA	COSTA RICA	2	3	5
315	CUBA	CUBA	31	20	51
316	DOMINICA	DOMINICA	0	1	1
317	EL SALVADOR	EL SALVADOR	2	1	3
319	GUATEMALA	GUATEMALA	2	1	3
321	HONDURES	HONDURES	26	13	39
323	NICARAGUA	NICARAGUA	3	2	5
324	PANAMA	PANAMA	0	1	1

Cod. país naix.	País naixement	Província naixement	Dones	Homes	Total
326	REPUBLICA DOMINICANA	REPUBLICA DOMINICANA	29	8	37
340	ARGENTINA	ARGENTINA	54	76	130
341	BOLIVIA	BOLIVIA	69	45	114
342	BRASIL	BRASIL	27	12	39
343	COLOMBIA	COLOMBIA	104	82	186
344	XILE	XILE	10	7	17
345	EQUADOR	EQUADOR	58	46	104
347	PARAGUAI	PARAGUAI	10	3	13
348	PERU	PERU	53	44	97
350	URUGUAI	URUGUAI	27	21	48
351	VENEÇUELA	VENEÇUELA	49	25	74
407	XINA	XINA	45	30	75
409	FILIPINES	FILIPINES	3	4	7
410	INDIA	INDIA	1	2	3
412	IRAQ	IRAQ	2	3	5
413	IRAN	IRAN	1	1	2
415	JAPO	JAPO	0	1	1
416	JORDANIA	JORDANIA	0	3	3
424	NEPAL	NEPAL	6	4	10
426	PAKISTAN	PAKISTAN	5	38	43
433	SIRIA	SIRIA	0	1	1
435	TAILANDIA	TAILANDIA	1	0	1
436	TURQUIA	TURQUIA	0	1	1
437	VIET-NAM	VIET-NAM	0	1	1
443	KAZAJSTAN	KAZAJSTAN	3	1	4
501	AUSTRALIA	AUSTRALIA	1	1	2
Total països estrangers			959	832	1.791
TOTALS			12.396	12.093	24.489

8.4. Estadística per municipi de naixement

Cod. País	Cod. prov. naix.	Província naixement	Cod. mun. naix.	Municipi naixement	Dones	Homes	Total
108	01	ALABA	059	VITORIA-GASTEIZ	2	2	4
108	02	ALBACETE	003	ALBACETE	2	0	2
108	02	ALBACETE	005	ALBOREA	2	2	4
108	02	ALBACETE	007	ALCALA DEL JUCAR	1	0	1
108	02	ALBACETE	008	ALCARAZ	0	1	1
108	02	ALBACETE	019	BONILLO (EL)	2	0	2
108	02	ALBACETE	020	CARCELEN	0	2	2
108	02	ALBACETE	024	CASAS-IBANEZ	2	0	2
108	02	ALBACETE	025	CAUDETE	3	1	4
108	02	ALBACETE	031	FEREZ	0	1	1
108	02	ALBACETE	033	FUENTE-ALAMO	1	0	1
108	02	ALBACETE	034	FUENTEALBILLA	0	1	1
108	02	ALBACETE	037	HELLIN	4	5	9
108	02	ALBACETE	042	LETUR	1	0	1
108	02	ALBACETE	055	NERPIO	6	6	12
108	02	ALBACETE	068	ROBLEDO	1	0	1
108	02	ALBACETE	072	SOCOIVOS	0	1	1
108	02	ALBACETE	074	TOBARRA	1	1	2
108	02	ALBACETE	076	VIANOS	1	0	1
108	02	ALBACETE	077	VILLA DE VES	1	0	1
108	02	ALBACETE	085	VIVEROS	1	0	1
108	03	ALACANT	009	ALCOY / ALCOI	3	0	3
108	03	ALACANT	014	ALICANTE / ALACANT	13	9	22
108	03	ALACANT	031	BENIDORM	0	1	1
108	03	ALACANT	049	CALLOSA DE SEGURA	0	1	1
108	03	ALACANT	059	CREVILLENTE	2	0	2
108	03	ALACANT	065	ELCHE / ELX	1	2	3
108	03	ALACANT	066	ELDA	1	0	1
108	03	ALACANT	074	GRANJA DE ROCAMORA	1	0	1
108	03	ALACANT	095	ONDARA	1	0	1
108	03	ALACANT	099	ORIHUELA	5	9	14
108	03	ALACANT	125	SENIJA	1	0	1
108	04	ALMERIA	001	ABLA	38	19	57
108	04	ALMERIA	002	ABRUCENA	18	15	33
108	04	ALMERIA	003	ADRA	1	0	1
108	04	ALMERIA	005	ALBOLODUY	1	0	1
108	04	ALMERIA	006	ALBOX	3	3	6
108	04	ALMERIA	008	ALCONTAR	1	0	1
108	04	ALMERIA	013	ALMERIA	20	17	37
108	04	ALMERIA	016	ANTAS	0	2	2
108	04	ALMERIA	018	ARMUNA DE ALMANZORA	1	0	1
108	04	ALMERIA	019	BACARES	2	7	9
108	04	ALMERIA	021	BAYARQUE	0	2	2
108	04	ALMERIA	024	BENAHADUX	0	1	1
108	04	ALMERIA	029	BERJA	0	1	1
108	04	ALMERIA	031	CANTORIA	2	1	3
108	04	ALMERIA	034	COBDAR	0	2	2
108	04	ALMERIA	035	CUEVAS DEL ALMANZORA	2	1	3
108	04	ALMERIA	038	DALIAS	1	0	1
108	04	ALMERIA	045	FINANA	18	21	39
108	04	ALMERIA	046	FONDON	2	0	2
108	04	ALMERIA	047	GADOR	0	1	1
108	04	ALMERIA	050	GERGAL	1	1	2
108	04	ALMERIA	052	HUERCAL DE ALMERIA	0	2	2
108	04	ALMERIA	053	HUERCAL-OVERA	5	3	8
108	04	ALMERIA	055	INSTINCION	2	0	2
108	04	ALMERIA	062	MACAEL	1	0	1
108	04	ALMERIA	064	MOJACAR	3	0	3
108	04	ALMERIA	065	NACIMIENTO	1	0	1
108	04	ALMERIA	066	NIJAR	4	1	5
108	04	ALMERIA	067	OHANES	0	2	2
108	04	ALMERIA	069	OLULA DEL RIO	0	1	1
108	04	ALMERIA	071	PADULES	2	0	2
108	04	ALMERIA	079	ROQUETAS DE MAR	1	1	2
108	04	ALMERIA	083	SERON	5	7	12
108	04	ALMERIA	084	SIERRO	1	0	1
108	04	ALMERIA	086	SORBAS	2	2	4
108	04	ALMERIA	087	SUFLI	2	0	2
108	04	ALMERIA	088	TABERNAS	0	1	1
108	04	ALMERIA	089	TABERNO	4	0	4
108	04	ALMERIA	090	TAHAL	0	1	1
108	04	ALMERIA	093	TURRE	1	0	1
108	04	ALMERIA	095	ULEILA DEL CAMPO	1	0	1
108	04	ALMERIA	098	VELEZ BLANCO	2	0	2
108	04	ALMERIA	099	VELEZ RUBIO	1	0	1
108	04	ALMERIA	103	ZURGENA	0	1	1
108	04	ALMERIA	901	TRES VILLAS (LAS)	1	2	3
108	05	AVILA	019	AVILA	1	2	3
108	05	AVILA	021	BARCO DE AVILA (EL)	0	1	1
108	05	AVILA	159	NAVALONGUILLA	1	0	1
108	05	AVILA	241	TIEMBLO (EL)	1	0	1
108	06	BADAJOS	004	ALANGE	3	4	7
108	06	BADAJOS	006	ALBURQUERQUE	1	0	1
108	06	BADAJOS	007	ALCONCHEL	1	0	1
108	06	BADAJOS	010	ALMENDRAL	3	1	4
108	06	BADAJOS	011	ALMENDRALEJO	1	2	3
108	06	BADAJOS	014	AZUAGA	3	4	7
108	06	BADAJOS	015	BADAJOS	24	31	55
108	06	BADAJOS	016	BARCARROTA	1	0	1
108	06	BADAJOS	018	BENQUERENCIA DE LA SERENA	0	1	1
108	06	BADAJOS	019	BERLANGA	2	2	4
108	06	BADAJOS	020	BIENVENIDA	7	5	12
108	06	BADAJOS	030	CAPILLA	1	0	1
108	06	BADAJOS	031	CARMONITA	2	0	2
108	06	BADAJOS	033	CASAS DE DON PEDRO	0	1	1

Cod. País	Cod. prov. naix.	Província naixement	Cod. mun. naix.	Municipi naixement	Dones	Homes	Total
108	06	BADAJOS	035	CASTILBLANCO	1	0	1
108	06	BADAJOS	037	CODOSERA (LA)	6	4	10
108	06	BADAJOS	049	FERIA	1	0	1
108	06	BADAJOS	052	FUENTE DE CANTOS	2	4	6
108	06	BADAJOS	053	FUENTE DEL ARCO	1	1	2
108	06	BADAJOS	055	FUENTES DE LEON	1	1	2
108	06	BADAJOS	059	GRANJA DE TORREHERMOSA	1	0	1
108	06	BADAJOS	060	GUARENA	1	1	2
108	06	BADAJOS	063	HERRERA DEL DUQUE	3	1	4
108	06	BADAJOS	071	LAPA (LA)	0	1	1
108	06	BADAJOS	073	LLERA	0	1	1
108	06	BADAJOS	074	LLERENA	3	1	4
108	06	BADAJOS	083	MERIDA	2	2	4
108	06	BADAJOS	088	MONTIJO	1	2	3
108	06	BADAJOS	093	OLIVA DE LA FRONTERA	1	1	2
108	06	BADAJOS	094	OLIVA DE MERIDA	1	1	2
108	06	BADAJOS	095	OLIVENZA	6	10	16
108	06	BADAJOS	103	PUEBLA DE LA CALZADA	1	0	1
108	06	BADAJOS	116	SALVALEON	3	0	3
108	06	BADAJOS	121	SANTA MARTA	0	3	3
108	06	BADAJOS	123	SAN VICENTE DE ALCANTARA	2	1	3
108	06	BADAJOS	124	SEGURA DE LEON	2	2	4
108	06	BADAJOS	126	SOLANA DE LOS BARROS	1	2	3
108	06	BADAJOS	128	TALAVERA LA REAL	1	0	1
108	06	BADAJOS	129	TALIGA	1	4	5
108	06	BADAJOS	136	USAGRE	0	1	1
108	06	BADAJOS	143	VALVERDE DE LEGANES	2	5	7
108	06	BADAJOS	145	VALVERDE DE MERIDA	1	0	1
108	06	BADAJOS	149	VILLAFRANCA DE LOS BARROS	4	3	7
108	06	BADAJOS	150	VILLAGARCIA DE LA TORRE	2	0	2
108	06	BADAJOS	151	VILLAGONZALO	2	0	2
108	06	BADAJOS	153	VILLANUEVA DE LA SERENA	2	2	4
108	06	BADAJOS	154	VILLANUEVA DEL FRESNO	1	0	1
108	06	BADAJOS	155	VILLAR DEL REY	1	0	1
108	06	BADAJOS	158	ZAFRA	1	2	3
108	06	BADAJOS	160	ZALAMEA DE LA SERENA	0	1	1
108	07	BALEARS	002	ALAIOR	0	1	1
108	07	BALEARS	022	FELANITX	1	0	1
108	07	BALEARS	026	EIVISSA	1	1	2
108	07	BALEARS	032	MAHON	1	1	2
108	07	BALEARS	040	PALMA DE MALLORCA	3	11	14
108	07	BALEARS	055	SANTA MARGARITA	0	1	1
108	08	BARCELONA	001	ABRERA	1	1	2
108	08	BARCELONA	002	AGUILAR DE SEGARRA	1	1	2
108	08	BARCELONA	006	ARENYS DE MAR	1	0	1
108	08	BARCELONA	007	ARENYS DE MUNT	3	1	4
108	08	BARCELONA	009	ARGENTONA	1	0	1
108	08	BARCELONA	010	ARTES	1	4	5
108	08	BARCELONA	012	AVINYO	4	1	5
108	08	BARCELONA	014	AIGUAFREDA	0	1	1
108	08	BARCELONA	015	BADALONA	93	89	182
108	08	BARCELONA	016	BAGA	2	2	4
108	08	BARCELONA	017	HOSTALET DE BALENYA (ELS)	1	1	2
108	08	BARCELONA	018	BALSARENY	5	5	10
108	08	BARCELONA	019	BARCELONA	1.268	1.280	2.548
108	08	BARCELONA	022	BERGA	9	3	12
108	08	BARCELONA	023	BIGUES I RIELLS	3	2	5
108	08	BARCELONA	024	BORREDA	0	2	2
108	08	BARCELONA	025	BRUC (EL)	0	1	1
108	08	BARCELONA	030	CABRILS	1	0	1
108	08	BARCELONA	031	CALAF	2	1	3
108	08	BARCELONA	032	CALDES D'ESTRAC	0	1	1
108	08	BARCELONA	033	CALDES DE MONTBUI	27	19	46
108	08	BARCELONA	034	CALDERS	1	1	2
108	08	BARCELONA	035	CALELLA	2	6	8
108	08	BARCELONA	036	CALONGE DE SEGARRA	0	1	1
108	08	BARCELONA	037	CALDETENES	1	0	1
108	08	BARCELONA	038	CALLUS	0	1	1
108	08	BARCELONA	040	CANET DE MAR	0	1	1
108	08	BARCELONA	042	CANOVES I SAMALUS	1	0	1
108	08	BARCELONA	043	CANYELLES	0	1	1
108	08	BARCELONA	044	CAPELLADES	0	1	1
108	08	BARCELONA	046	CARDEDEU	2	2	4
108	08	BARCELONA	047	CARDONA	5	4	9
108	08	BARCELONA	049	CASSERRES	1	1	2
108	08	BARCELONA	051	CASTELLAR DEL VALLES	3.246	3.427	6.673
108	08	BARCELONA	052	CASTELLAR DE N'HUG	0	1	1
108	08	BARCELONA	053	CASTELLBELL I EL VILAR	10	5	15
108	08	BARCELONA	055	CASTELLCIR	2	2	4
108	08	BARCELONA	056	CASTELDEFELS	7	3	10
108	08	BARCELONA	057	CASTELL DE L'ARENY	1	0	1
108	08	BARCELONA	058	CASTELLET I LA GORNAL	0	1	1
108	08	BARCELONA	059	CASTELLFOLLIT DEL BOIX	1	0	1
108	08	BARCELONA	064	CASTELLTERÇOL	5	4	9
108	08	BARCELONA	067	CENTELLES	2	2	4
108	08	BARCELONA	068	CERVELLO	0	3	3
108	08	BARCELONA	072	CORBERA DE LLOBREGAT	1	1	2
108	08	BARCELONA	073	CORNELLA DE LLOBREGAT	15	4	19
108	08	BARCELONA	075	DOSRIUS	0	1	1
108	08	BARCELONA	076	ESPARREGUERA	2	1	3
108	08	BARCELONA	077	ESPLUGUES DE LLOBREGAT	18	22	40
108	08	BARCELONA	080	FIGOLS	0	1	1
108	08	BARCELONA	086	FRANQUESES DEL VALLES (LE)	2	0	2
108	08	BARCELONA	087	GALLIFA	4	4	8
108	08	BARCELONA	088	GARRIGA (LA)	1	0	1
108	08	BARCELONA	089	GAVA	1	3	4
108	08	BARCELONA	091	GELIDA	0	3	3

Cod. País	Cod. prov. naix.	Província naixement	Cod. mun. naix.	Municipi naixement	Dones	Homes	Total
108	08	BARCELONA	092	GIRONELLA	6	3	9
108	08	BARCELONA	094	GRANADA (LA)	1	1	2
108	08	BARCELONA	096	GRANOLLERS	27	24	51
108	08	BARCELONA	097	GUALBA	2	0	2
108	08	BARCELONA	099	GUARDIOLA DE BERGUEDA	2	0	2
108	08	BARCELONA	101	HOSPITALET DE LLOBREGAT (40	41	81
108	08	BARCELONA	102	IGUALADA	7	8	15
108	08	BARCELONA	105	LLAGOSTA (LA)	1	1	2
108	08	BARCELONA	106	LLINARS DEL VALLES	1	1	2
108	08	BARCELONA	107	LLIÇA D'AMUNT	8	3	11
108	08	BARCELONA	108	LLIÇA DE VALL	2	2	4
108	08	BARCELONA	109	LLUÇA	0	1	1
108	08	BARCELONA	110	MALGRAT DE MAR	1	3	4
108	08	BARCELONA	112	MANLLEU	4	3	7
108	08	BARCELONA	113	MANRESA	18	21	39
108	08	BARCELONA	114	MARTORELL	0	3	3
108	08	BARCELONA	115	MARTORELLES	2	0	2
108	08	BARCELONA	118	MASNOU (EL)	1	1	2
108	08	BARCELONA	119	MASQUEFA	1	1	2
108	08	BARCELONA	120	MATADEPERA	13	8	21
108	08	BARCELONA	121	MATARO	7	7	14
108	08	BARCELONA	122	MEDIONA	1	0	1
108	08	BARCELONA	123	MOLINS DE REI	6	5	11
108	08	BARCELONA	124	MOLLET DEL VALLES	20	20	40
108	08	BARCELONA	125	MONTCADA I REIXAC	19	12	31
108	08	BARCELONA	126	MONTGAT	1	0	1
108	08	BARCELONA	127	MONISTROL DE MONTSERRAT	4	1	5
108	08	BARCELONA	128	MONISTROL DE CALDERS	1	5	6
108	08	BARCELONA	132	MONTMAJOR	1	0	1
108	08	BARCELONA	133	MONTMANEU	1	1	2
108	08	BARCELONA	134	MONTMANY-FIGARO	1	1	2
108	08	BARCELONA	135	MONTMELÓ	1	1	2
108	08	BARCELONA	136	MONTORNES DEL VALLES	0	2	2
108	08	BARCELONA	138	MOIA	3	4	7
108	08	BARCELONA	139	MURA	1	1	2
108	08	BARCELONA	140	NAVARCLES	2	1	3
108	08	BARCELONA	141	NAVAS	8	3	11
108	08	BARCELONA	143	ODENA	1	0	1
108	08	BARCELONA	144	OLVAN	1	1	2
108	08	BARCELONA	145	OLERDOLA	1	0	1
108	08	BARCELONA	147	OLES A DE MONTSERRAT	6	1	7
108	08	BARCELONA	149	OPOST	0	3	3
108	08	BARCELONA	151	ORISTA	1	3	4
108	08	BARCELONA	156	PALAU DE PLEGAMANS	5	3	8
108	08	BARCELONA	157	PALLEJA	2	1	3
108	08	BARCELONA	159	PARETS DEL VALLES	0	3	3
108	08	BARCELONA	161	PIERA	1	3	4
108	08	BARCELONA	163	PINEDA DE MAR	0	1	1
108	08	BARCELONA	164	PLA DEL PENEDÉS (EL)	0	1	1
108	08	BARCELONA	166	POBLA DE LILLET (LA)	4	3	7
108	08	BARCELONA	167	POLINYA	3	4	7
108	08	BARCELONA	171	PRATS DE LLUÇANES	1	0	1
108	08	BARCELONA	172	PREMIA DE MAR	0	4	4
108	08	BARCELONA	175	PUIG-REIG	15	15	30
108	08	BARCELONA	179	RELLINARS	1	0	1
108	08	BARCELONA	180	RIPOLLET	28	18	46
108	08	BARCELONA	181	ROCA DEL VALLES (LA)	1	0	1
108	08	BARCELONA	182	PONT DE VILOMARA I ROCAFO	1	0	1
108	08	BARCELONA	183	RODA DE TER	1	3	4
108	08	BARCELONA	184	RUBÍ	13	16	29
108	08	BARCELONA	187	SABADELL	3.432	3.618	7.050
108	08	BARCELONA	190	SALDÉS	0	1	1
108	08	BARCELONA	191	SALLENÇ	12	10	22
108	08	BARCELONA	192	SANT PEDOR	1	1	2
108	08	BARCELONA	194	SANT ADRIÀ DE BESOS	3	3	6
108	08	BARCELONA	196	SANT ANDREU DE LA BARÇA	0	1	1
108	08	BARCELONA	200	SANT BOI DE LLOBREGAT	1	2	3
108	08	BARCELONA	202	SANT CELONI	2	1	3
108	08	BARCELONA	205	SANT CUGAT DEL VALLES	57	70	127
108	08	BARCELONA	206	SANT CUGAT SESGARRIGUES	1	0	1
108	08	BARCELONA	209	SANT FOST DE CAMPSENTELLE	2	0	2
108	08	BARCELONA	210	SANT FELIU DE CODINES	4	5	9
108	08	BARCELONA	211	SANT FELIU DE LLOBREGAT	2	3	5
108	08	BARCELONA	213	SANT FRUITOS DE BAGES	0	1	1
108	08	BARCELONA	214	VILASSAR DE DALT	1	0	1
108	08	BARCELONA	215	SANT HIPOLIT DE VOLTREGA	1	0	1
108	08	BARCELONA	217	SANT JOAN DESPI	1	0	1
108	08	BARCELONA	218	SANT JOAN DE VILATORRADA	1	1	2
108	08	BARCELONA	219	VILASSAR DE MAR	1	1	2
108	08	BARCELONA	221	SANT JUST DESVERN	0	1	1
108	08	BARCELONA	222	SANT LLORENÇ D'HORTONS	0	1	1
108	08	BARCELONA	223	SANT LLORENÇ SAVALL	47	37	84
108	08	BARCELONA	224	SANT MARTI DE CENTELLES	2	0	2
108	08	BARCELONA	228	SANT MARTI SESGUEIOLÉS	1	0	1
108	08	BARCELONA	229	SANT MATEU DE BAGES	0	1	1
108	08	BARCELONA	230	PREMIA DE DALT	1	3	4
108	08	BARCELONA	231	SANT PERE DE RIBES	1	0	1
108	08	BARCELONA	233	SANT PERE DE TORELLO	1	1	2
108	08	BARCELONA	235	SANT POL DE MAR	1	0	1
108	08	BARCELONA	236	SANT QUINTÍ DE MEDIONA	1	0	1
108	08	BARCELONA	238	SANT QUIRZE DEL VALLES	18	16	34
108	08	BARCELONA	240	SANT SADURN D'ANOIA	2	0	2
108	08	BARCELONA	245	SANTA COLOMA DE GRAMENET	44	22	66
108	08	BARCELONA	248	SANTA EULALIA DE RONÇANA	3	0	3
108	08	BARCELONA	250	SANTA MARGARIDA DE MONTBU	1	0	1
108	08	BARCELONA	252	BARBERA DEL VALLES	55	50	105
108	08	BARCELONA	254	SANTA MARIA DE CORCO	0	1	1

Cod. País	Cod. prov. naix.	Província naixement	Cod. mun. naix.	Municipi naixement	Dones	Homes	Total
108	08	BARCELONA	258	SANTA MARIA D'OLO	3	3	6
108	08	BARCELONA	260	SANTA PERPETUA DE MOGODA	14	4	18
108	08	BARCELONA	262	SANT VICENÇ DE CASTELLET	3	1	4
108	08	BARCELONA	265	SANT VICENÇ DE TORELLO	1	0	1
108	08	BARCELONA	266	CERDANYOLA DEL VALLES	16	18	34
108	08	BARCELONA	267	SENTMENAT	40	32	72
108	08	BARCELONA	268	CERCS	9	6	15
108	08	BARCELONA	270	SITGES	6	3	9
108	08	BARCELONA	273	SUBIRATS	1	0	1
108	08	BARCELONA	274	SURIA	0	3	3
108	08	BARCELONA	276	TAGAMANENT	1	0	1
108	08	BARCELONA	277	TALAMANCA	1	2	3
108	08	BARCELONA	279	TERRASSA	298	283	581
108	08	BARCELONA	282	TIANA	0	2	2
108	08	BARCELONA	283	TONA	3	2	5
108	08	BARCELONA	284	TORDERA	3	0	3
108	08	BARCELONA	285	TORELLO	0	2	2
108	08	BARCELONA	289	TORRELLES DE LLOBREGAT	0	1	1
108	08	BARCELONA	290	ULLASTRELL	1	0	1
108	08	BARCELONA	291	VACARISSES	1	2	3
108	08	BARCELONA	293	VALLCEBRE	0	1	1
108	08	BARCELONA	294	VALLGORGUINA	1	1	2
108	08	BARCELONA	297	VECIANA	1	0	1
108	08	BARCELONA	298	VIC	17	10	27
108	08	BARCELONA	299	VILADA	0	1	1
108	08	BARCELONA	300	VILADECAVALLS	2	1	3
108	08	BARCELONA	301	VILADECANS	3	1	4
108	08	BARCELONA	305	VILAFRANCA DEL PENEDES	4	4	8
108	08	BARCELONA	307	VILANOVA I LA GELTRU	5	2	7
108	08	BARCELONA	308	VIVER I SERRATEIX	1	1	2
108	08	BARCELONA	902	VILANOVA DEL VALLES	1	1	2
108	08	BARCELONA	904	BADIA DEL VALLES	4	8	12
108	09	BURGOS	018	ARANDA DE DUERO	0	1	1
108	09	BURGOS	059	BURGOS	4	3	7
108	09	BURGOS	133	FRESNO DE RODILLA	1	0	1
108	09	BURGOS	152	GUMIEL DE MERCADO	1	0	1
108	09	BURGOS	182	ITERO DEL CASTILLO	0	1	1
108	09	BURGOS	213	MERINDAD DE CUESTA-URRIA	0	1	1
108	09	BURGOS	219	MIRANDA DE EBRO	1	1	2
108	09	BURGOS	238	ONA	1	0	1
108	09	BURGOS	289	QUINTANAR DE LA SIERRA	2	0	2
108	09	BURGOS	303	RABANOS	0	1	1
108	09	BURGOS	363	SASAMON	1	2	3
108	10	CACERES	011	ALDEACENTENERA	3	1	4
108	10	CACERES	016	ALDEHUELA DEL JERTE	1	0	1
108	10	CACERES	022	ARROYOMOLINOS DE LA VERA	1	0	1
108	10	CACERES	032	BROZAS	0	1	1
108	10	CACERES	037	CACERES	3	3	6
108	10	CACERES	058	CASATEJADA	0	1	1
108	10	CACERES	061	CECLAVIN	4	3	7
108	10	CACERES	064	CILLEROS	1	0	1
108	10	CACERES	067	CORIA	0	1	1
108	10	CACERES	070	DELEITOSA	1	0	1
108	10	CACERES	078	GARGANTA (LA)	1	0	1
108	10	CACERES	085	GORDO (EL)	2	1	3
108	10	CACERES	094	HERRERA DE ALCANTARA	1	0	1
108	10	CACERES	096	HERVAS	0	1	1
108	10	CACERES	104	JARAIZ DE LA VERA	0	1	1
108	10	CACERES	109	LOGROSAN	1	0	1
108	10	CACERES	111	MADRIGAL DE LA VERA	2	0	2
108	10	CACERES	116	MALPARTIDA DE PLASENCIA	2	1	3
108	10	CACERES	125	MONROY	1	0	1
108	10	CACERES	126	MONTANCHEZ	1	0	1
108	10	CACERES	128	MORALEJA	1	0	1
108	10	CACERES	131	NAVALMORAL DE LA MATA	1	2	3
108	10	CACERES	134	NAVEZUELAS	1	0	1
108	10	CACERES	140	PERALEDA DE LA MATA	0	1	1
108	10	CACERES	148	PLASENCIA	0	2	2
108	10	CACERES	157	ROBLEDILLO DE LA VERA	1	2	3
108	10	CACERES	158	ROBLEDILLO DE TRUJILLO	1	0	1
108	10	CACERES	159	ROBLEDOLLANO	0	1	1
108	10	CACERES	170	SANTIAGO DEL CAMPO	0	1	1
108	10	CACERES	175	SERRADILLA	2	2	4
108	10	CACERES	180	TALAYUELA	0	1	1
108	10	CACERES	188	TORRE DE SANTA MARIA	0	1	1
108	10	CACERES	198	VALDEFUENTES	1	0	1
108	10	CACERES	200	VALDELACASA DE TAJO	1	0	1
108	10	CACERES	203	VALENCIA DE ALCANTARA	1	1	2
108	10	CACERES	210	VILLAMIEL	1	0	1
108	10	CACERES	212	VILLANUEVA DE LA VERA	2	1	3
108	10	CACERES	217	ZARZA DE MONTANCHEZ	1	0	1
108	10	CACERES	219	ZORITA	0	1	1
108	11	CADIS	002	ALCALA DEL VALLE	0	1	1
108	11	CADIS	004	ALGECIRAS	1	3	4
108	11	CADIS	005	ALGODONALES	1	0	1
108	11	CADIS	006	ARCOS DE LA FRONTERA	0	2	2
108	11	CADIS	007	BARBATE DE FRANCO	2	0	2
108	11	CADIS	008	BARRIOS (LOS)	0	1	1
108	11	CADIS	010	BORNOS	1	0	1
108	11	CADIS	012	CADIZ	7	1	8
108	11	CADIS	015	CHICLANA DE LA FRONTERA	0	1	1
108	11	CADIS	017	ESPERA	0	1	1
108	11	CADIS	019	GRAZALEMA	0	1	1
108	11	CADIS	020	JEREZ DE LA FRONTERA	5	3	8
108	11	CADIS	021	JIMENA DE LA FRONTERA	0	1	1
108	11	CADIS	022	LINEA DE LA CONCEPCION (L	8	7	15
108	11	CADIS	024	OLVERA	1	0	1

Cod. Pais	Cod. prov. naix.	Provincia naixement	Cod. mun. naix.	Municipi naixement	Dones	Homes	Total
108	11	CADIS	027	PUERTO DE SANTA MARIA(EL)	0	1	1
108	11	CADIS	028	PUERTO REAL	1	1	2
108	11	CADIS	030	ROTA	3	0	3
108	11	CADIS	031	SAN FERNANDO	0	1	1
108	11	CADIS	032	SANLUCAR DE BARRAMEDA	0	3	3
108	11	CADIS	034	SETENIL	1	1	2
108	11	CADIS	035	TARIFA	0	1	1
108	11	CADIS	039	VEJER DE LA FRONTERA	0	1	1
108	11	CADIS	041	VILLAMARTIN	1	0	1
108	11	CADIS	042	ZAHARA	2	0	2
108	12	CASTELLO	004	ALCALA DE CHIVERT	2	0	2
108	12	CASTELLO	011	ALMENARA	0	1	1
108	12	CASTELLO	026	BENASAL	1	0	1
108	12	CASTELLO	032	BURRIANA	1	0	1
108	12	CASTELLO	038	CASTELLFORT	1	0	1
108	12	CASTELLO	040	CASTELLON DE LA PLANA / C	4	2	6
108	12	CASTELLO	046	CIRAT	1	0	1
108	12	CASTELLO	048	CORTES DE ARENOSO	1	0	1
108	12	CASTELLO	061	FORCALL	1	0	1
108	12	CASTELLO	080	MORELLA	0	1	1
108	12	CASTELLO	117	TORREBLANCA	1	0	1
108	12	CASTELLO	126	VALL D'UIXO (LA)	1	1	2
108	12	CASTELLO	138	VINAROS	0	2	2
108	12	CASTELLO	141	ZORITA DEL MAESTRAZGO	1	0	1
108	13	CIUTAT REAL	002	AGUDO	2	0	2
108	13	CIUTAT REAL	003	ALAMILLO	1	3	4
108	13	CIUTAT REAL	008	ALCUBILLAS	5	0	5
108	13	CIUTAT REAL	010	ALHAMBRA	0	1	1
108	13	CIUTAT REAL	011	ALMADEN	1	3	4
108	13	CIUTAT REAL	016	ALMURADIEL	1	0	1
108	13	CIUTAT REAL	021	ARROBA DE LOS MONTES	0	1	1
108	13	CIUTAT REAL	034	CIUDAD REAL	1	3	4
108	13	CIUTAT REAL	037	COZAR	1	2	3
108	13	CIUTAT REAL	043	FUENLLANA	0	1	1
108	13	CIUTAT REAL	046	GUADALMEZ	1	0	1
108	13	CIUTAT REAL	053	MANZANARES	0	1	1
108	13	CIUTAT REAL	054	MEMBRILLA	1	0	1
108	13	CIUTAT REAL	055	MESTANZA	2	0	2
108	13	CIUTAT REAL	065	PORZUNA	2	1	3
108	13	CIUTAT REAL	071	PUERTOLLANO	4	4	8
108	13	CIUTAT REAL	073	SACERUELA	0	1	1
108	13	CIUTAT REAL	074	SAN CARLOS DEL VALLE	0	1	1
108	13	CIUTAT REAL	077	SANTA CRUZ DE MUDELA	0	2	2
108	13	CIUTAT REAL	084	TORRE DE JUAN ABAD	1	1	2
108	13	CIUTAT REAL	087	VALDEPENAS	4	1	5
108	13	CIUTAT REAL	093	VILLANUEVA DE LOS INFANTE	1	0	1
108	13	CIUTAT REAL	096	VILLARRUBIA DE LOS OJOS	0	1	1
108	14	CORDOBA	002	AGUILAR DE LA FRONTERA	2	2	4
108	14	CORDOBA	003	ALCARACEJOS	1	0	1
108	14	CORDOBA	004	ALMEDINILLA	1	0	1
108	14	CORDOBA	005	ALMODOVAR DEL RIO	1	2	3
108	14	CORDOBA	007	BAENA	7	13	20
108	14	CORDOBA	008	BELALCAZAR	1	1	2
108	14	CORDOBA	009	BELMEZ	4	1	5
108	14	CORDOBA	011	BLAZQUEZ	0	2	2
108	14	CORDOBA	012	BUJALANCE	2	1	3
108	14	CORDOBA	013	CABRA	1	2	3
108	14	CORDOBA	014	CANETE DE LAS TORRES	4	4	8
108	14	CORDOBA	017	CARLOTA (LA)	3	1	4
108	14	CORDOBA	018	CARPIO (EL)	1	0	1
108	14	CORDOBA	019	CASTRO DEL RIO	5	5	10
108	14	CORDOBA	020	CONQUISTA	1	1	2
108	14	CORDOBA	021	CORDOBA	39	27	66
108	14	CORDOBA	025	ESPEJO	1	0	1
108	14	CORDOBA	027	FERNAN NUNEZ	2	3	5
108	14	CORDOBA	029	FUENTE OBEJUNA	0	2	2
108	14	CORDOBA	030	FUENTE PALMERA	0	2	2
108	14	CORDOBA	033	GUADALCAZAR	1	1	2
108	14	CORDOBA	034	GUIJO	9	6	15
108	14	CORDOBA	035	HINOJOSA DEL DUQUE	1	0	1
108	14	CORDOBA	036	HORNACHUELOS	4	8	12
108	14	CORDOBA	037	IZNAJAR	4	4	8
108	14	CORDOBA	038	LUCENA	10	4	14
108	14	CORDOBA	039	LUQUE	1	0	1
108	14	CORDOBA	040	MONTALBAN DE CORDOBA	0	1	1
108	14	CORDOBA	042	MONTILLA	0	2	2
108	14	CORDOBA	043	MONTORO	0	1	1
108	14	CORDOBA	044	MONTURQUE	0	1	1
108	14	CORDOBA	045	MORILES	2	0	2
108	14	CORDOBA	046	NUEVA-CARTEYA	2	1	3
108	14	CORDOBA	049	PALMA DEL RIO	3	1	4
108	14	CORDOBA	052	PENARROYA-PUEBLONUEVO	5	5	10
108	14	CORDOBA	053	POSADAS	1	0	1
108	14	CORDOBA	054	POZOBLANCO	1	0	1
108	14	CORDOBA	055	PRIEGO DE CORDOBA	3	7	10
108	14	CORDOBA	056	PUENTE-GENIL	11	10	21
108	14	CORDOBA	057	RAMBLA (LA)	0	1	1
108	14	CORDOBA	058	RUTE	2	4	6
108	14	CORDOBA	059	SAN SEBASTIAN DE LOS BALL	5	2	7
108	14	CORDOBA	060	SANTAELLA	1	0	1
108	14	CORDOBA	061	SANTA EUFEMIA	0	2	2
108	14	CORDOBA	065	VICTORIA (LA)	2	0	2
108	14	CORDOBA	066	VILLA DEL RIO	1	0	1
108	14	CORDOBA	070	VILLANUEVA DEL DUQUE	3	5	8
108	14	CORDOBA	071	VILLANUEVA DEL REY	1	1	2
108	14	CORDOBA	073	VILLAVICIOSA DE CORDOBA	1	1	2
108	14	CORDOBA	074	VISO (EL)	1	1	2

Cod. Pais	Cod. prov. naix.	Província naixement	Cod. mun. naix.	Municipi naixement	Dones	Homes	Total
108	15	LA CORUNYA	022	CEDEIRA	1	0	1
108	15	LA CORUNYA	030	CORUNA (A)	2	2	4
108	15	LA CORUNYA	034	DUMBRIA	0	1	1
108	15	LA CORUNYA	036	FERROL	3	1	4
108	15	LA CORUNYA	042	LOUSAME	1	1	2
108	15	LA CORUNYA	061	ORTIGUEIRA	0	1	1
108	15	LA CORUNYA	073	RIBEIRA	1	0	1
108	15	LA CORUNYA	079	SANTISO	1	0	1
108	15	LA CORUNYA	085	TOURO	1	0	1
108	15	LA CORUNYA	087	VALDOVINO	0	1	1
108	16	CONCA	007	ALBERCA DE ZANCARA (LA)	1	0	1
108	16	CONCA	013	ALGARRA	1	0	1
108	16	CONCA	046	CANADA DEL HOYO	0	1	1
108	16	CONCA	057	CARRASCOSA	2	0	2
108	16	CONCA	061	CASAS DE FERNANDO ALONSO	1	0	1
108	16	CONCA	067	CASTEJON	0	1	1
108	16	CONCA	078	CUENCA	2	3	5
108	16	CONCA	110	HUERTA DE LA OBISPALIA	1	0	1
108	16	CONCA	126	MIRA	1	0	1
108	16	CONCA	160	PINEDA DE GIGUELA	1	0	1
108	16	CONCA	170	PRIEGO	1	1	2
108	16	CONCA	172	PUEBLA DE ALMENARA	1	0	1
108	16	CONCA	189	SALVACANETE	2	1	3
108	16	CONCA	194	SANTA CRUZ DE MOYA	0	1	1
108	16	CONCA	225	VALDEMORILLO DE LA SIERRA	0	1	1
108	16	CONCA	238	VARA DE REY	0	1	1
108	16	CONCA	245	VILLALBA DE LA SIERRA	1	0	1
108	16	CONCA	251	VILLANUEVA DE LA JARA	3	2	5
108	16	CONCA	278	ZAFRILLA	1	0	1
108	17	GIRONA	007	AMER	0	1	1
108	17	GIRONA	009	ARBUCIES	0	1	1
108	17	GIRONA	015	BANYOLES	1	0	1
108	17	GIRONA	019	BESALU	2	0	2
108	17	GIRONA	020	BESCANO	1	0	1
108	17	GIRONA	021	BEUDA	1	0	1
108	17	GIRONA	023	BLANES	3	2	5
108	17	GIRONA	027	BREDA	1	0	1
108	17	GIRONA	034	CALONGE	1	0	1
108	17	GIRONA	036	CAMPDEVANOL	3	0	3
108	17	GIRONA	039	CAMPRODON	3	2	5
108	17	GIRONA	047	CASTELLO D'EMPURIES	1	0	1
108	17	GIRONA	050	CERVA DE TER	0	2	2
108	17	GIRONA	062	ESCALA (L)	0	1	1
108	17	GIRONA	066	FIGUERES	2	4	6
108	17	GIRONA	079	GIRONA	9	3	12
108	17	GIRONA	092	LLANÇA	1	0	1
108	17	GIRONA	095	LLORET DE MAR	0	1	1
108	17	GIRONA	096	LLOSSES (LES)	0	1	1
108	17	GIRONA	101	MASSANES	1	0	1
108	17	GIRONA	107	MOLLO	1	0	1
108	17	GIRONA	114	OLOT	2	1	3
108	17	GIRONA	118	PALAMOS	1	1	2
108	17	GIRONA	120	PALAU-SAVERDERA	1	0	1
108	17	GIRONA	123	PALOL DE REVARDIT	1	0	1
108	17	GIRONA	133	PLANES D'HOSTOLES (LES)	1	0	1
108	17	GIRONA	134	PLANOLES	1	0	1
108	17	GIRONA	138	PORTBOU	1	1	2
108	17	GIRONA	145	RIBES DE FRESER	0	1	1
108	17	GIRONA	147	RIPOLL	4	4	8
108	17	GIRONA	152	ROSES	0	2	2
108	17	GIRONA	153	RUPIA	1	0	1
108	17	GIRONA	159	SANT FELIU DE BUIXALLEU	1	1	2
108	17	GIRONA	160	SANT FELIU DE GUIXOLS	4	3	7
108	17	GIRONA	164	SANT HILARI SACALM	3	1	4
108	17	GIRONA	167	SANT JOAN DE LES ABADESSE	1	0	1
108	17	GIRONA	169	SANT JULIA DE RAMIS	0	1	1
108	17	GIRONA	170	VALLFOGONA DE RIPOLLES	0	1	1
108	17	GIRONA	180	SANTA COLOMA DE FARNERS	0	1	1
108	17	GIRONA	185	SANT JOAN LES FONTS	1	1	2
108	17	GIRONA	194	SUSQUEDA	1	0	1
108	17	GIRONA	199	TORRELLA DE MONTGRI	1	3	4
108	17	GIRONA	200	TORTELLA	0	1	1
108	17	GIRONA	206	URUS	0	1	1
108	17	GIRONA	210	VENTALLO	1	1	2
108	17	GIRONA	213	VIDRERES	1	0	1
108	17	GIRONA	220	VILADRAU	0	1	1
108	17	GIRONA	221	VILAFANT	0	1	1
108	17	GIRONA	233	VILOBI D'ONYAR	1	0	1
108	18	GRANADA	002	ALAMEDILLA	3	0	3
108	18	GRANADA	006	ALBUNOL	1	0	1
108	18	GRANADA	012	ALGARINEJO	0	2	2
108	18	GRANADA	013	ALHAMA DE GRANADA	8	6	14
108	18	GRANADA	015	ALICUN DE ORTEGA	1	0	1
108	18	GRANADA	017	ALMUNECAR	0	1	1
108	18	GRANADA	018	ALQUIFE	1	0	1
108	18	GRANADA	020	ARENAS DEL REY	3	1	4
108	18	GRANADA	021	ARMILLA	1	0	1
108	18	GRANADA	023	BAZA	9	9	18
108	18	GRANADA	025	BEAS DE GUADIX	1	1	2
108	18	GRANADA	027	BENALUA DE GUADIX	5	2	7
108	18	GRANADA	029	BENAMAUREL	3	1	4
108	18	GRANADA	030	BERCHULES	0	1	1
108	18	GRANADA	039	CANILES	1	1	2
108	18	GRANADA	045	CASTILLEJAR	15	12	27
108	18	GRANADA	046	CASTRIL	1	3	4
108	18	GRANADA	049	COGOLLOS DE GUADIX	0	1	1
108	18	GRANADA	056	CULLAR	3	2	5

Cod. País	Cod. prov. naix.	Província naixement	Cod. mun. naix.	Municipi naixement	Dones	Homes	Total
108	18	GRANADA	059	CHAUCHINA	1	0	1
108	18	GRANADA	061	CHIMENEAS	0	1	1
108	18	GRANADA	064	DEHESAS DE GUADIX	0	1	1
108	18	GRANADA	066	DEFONTES	1	0	1
108	18	GRANADA	067	DIEZMA	2	3	5
108	18	GRANADA	069	DOLAR	1	0	1
108	18	GRANADA	076	FONELAS	4	1	5
108	18	GRANADA	078	FREILA	4	1	5
108	18	GRANADA	079	FUENTE VAQUEROS	1	0	1
108	18	GRANADA	082	GALERA	2	2	4
108	18	GRANADA	085	GOR	4	1	5
108	18	GRANADA	086	GORAFE	0	2	2
108	18	GRANADA	087	GRANADA	20	15	35
108	18	GRANADA	088	GUADAHORTUNA	14	15	29
108	18	GRANADA	089	GUADIX	10	9	19
108	18	GRANADA	095	GUEVEJAR	1	0	1
108	18	GRANADA	097	HUENEJA	10	7	17
108	18	GRANADA	098	HUESCAR	3	1	4
108	18	GRANADA	100	HUETOR-TAJAR	1	2	3
108	18	GRANADA	101	HUETOR-VEGA	1	0	1
108	18	GRANADA	102	ILLORA	3	5	8
108	18	GRANADA	105	IZNALLOZ	3	2	5
108	18	GRANADA	107	JAYENA	1	0	1
108	18	GRANADA	109	JETE	2	0	2
108	18	GRANADA	116	LANJARON	1	1	2
108	18	GRANADA	122	LOJA	13	12	25
108	18	GRANADA	127	MARACENA	1	0	1
108	18	GRANADA	132	MOCLIN	1	0	1
108	18	GRANADA	135	MONTEFRIO	2	1	3
108	18	GRANADA	136	MONTEJICAR	1	1	2
108	18	GRANADA	137	MONTILLANA	3	0	3
108	18	GRANADA	138	MORALEDA DE ZAFAYONA	0	1	1
108	18	GRANADA	140	MOTRIL	0	2	2
108	18	GRANADA	143	NIGUELAS	1	0	1
108	18	GRANADA	147	ORGIVA	1	2	3
108	18	GRANADA	152	PEDRO-MARTINEZ	8	13	21
108	18	GRANADA	153	PELIGROS	1	1	2
108	18	GRANADA	158	PINOS-PUENTE	3	3	6
108	18	GRANADA	159	PINAR	1	1	2
108	18	GRANADA	164	PUEBLA DE DON FADRIQUE	37	32	69
108	18	GRANADA	167	PURULLENA	1	1	2
108	18	GRANADA	171	SALAR	2	0	2
108	18	GRANADA	173	SALOBRENA	0	1	1
108	18	GRANADA	178	TORRE-CARDELA	1	4	5
108	18	GRANADA	179	TORVIZCON	1	1	2
108	18	GRANADA	180	TREVELEZ	2	1	3
108	18	GRANADA	183	VALOR	1	1	2
108	18	GRANADA	184	VELEZ DE BENAUDALLA	2	1	3
108	18	GRANADA	187	VILLANUEVA DE LAS TORRES	4	7	11
108	18	GRANADA	192	ZAFARRAYA	1	1	2
108	18	GRANADA	194	ZUJAR	5	3	8
108	18	GRANADA	903	NEVADA	0	1	1
108	18	GRANADA	904	ALPUJARRA DE LA SIERRA	1	2	3
108	18	GRANADA	906	GUAJARES (LOS)	1	0	1
108	18	GRANADA	909	MORELABOR	0	2	2
108	18	GRANADA	912	CUEVAS DEL CAMPO	1	0	1
108	19	GUADALAJARA	044	ATIENZA	0	1	1
108	19	GUADALAJARA	049	BANUELOS	0	1	1
108	19	GUADALAJARA	092	COGOLLUDO	1	0	1
108	19	GUADALAJARA	130	GUADALAJARA	4	0	4
108	19	GUADALAJARA	190	MOLINA	0	1	1
108	19	GUADALAJARA	221	PIQUERAS	3	1	4
108	19	GUADALAJARA	255	SETILES	1	0	1
108	19	GUADALAJARA	333	ZAOREJAS	1	1	2
108	20	GUIPUSCUA	009	ANDOAIN	1	0	1
108	20	GUIPUSCUA	029	DEBA	1	0	1
108	20	GUIPUSCUA	030	EIBAR	0	1	1
108	20	GUIPUSCUA	045	IRUN	1	0	1
108	20	GUIPUSCUA	064	PASAIA	2	1	3
108	20	GUIPUSCUA	069	DONOSTIA-SAN SEBASTIAN	6	7	13
108	20	GUIPUSCUA	075	VILLABONA	1	0	1
108	21	HUELVA	004	ALMONASTER LA REAL	1	0	1
108	21	HUELVA	008	AROCHE	1	0	1
108	21	HUELVA	010	AYAMONTE	1	2	3
108	21	HUELVA	011	BEAS	1	0	1
108	21	HUELVA	017	CALANAS	5	5	10
108	21	HUELVA	024	CORTECONCEPCION	0	1	1
108	21	HUELVA	025	CORTEGANA	4	0	4
108	21	HUELVA	031	ENCINASOLA	1	1	2
108	21	HUELVA	032	ESCACENA DEL CAMPO	1	0	1
108	21	HUELVA	041	HUELVA	4	1	5
108	21	HUELVA	044	LEPE	1	0	1
108	21	HUELVA	050	MOGUER	1	1	2
108	21	HUELVA	051	NAVA (LA)	1	0	1
108	21	HUELVA	052	NERVA	0	1	1
108	21	HUELVA	056	PATERNA DEL CAMPO	0	1	1
108	21	HUELVA	058	PUEBLA DE GUZMAN	2	1	3
108	21	HUELVA	062	ROSAL DE LA FRONTERA	0	1	1
108	21	HUELVA	071	VALDELARCO	0	1	1
108	21	HUELVA	073	VILLABLANCA	0	1	1
108	21	HUELVA	076	VILLANUEVA DE LOS CASTILL	4	4	8
108	22	OSCA	007	ALBALATE DE CINCA	4	1	5
108	22	OSCA	008	ALBALATILLO	1	2	3
108	22	OSCA	021	ALMUDEVAR	1	0	1
108	22	OSCA	048	BARBASTRO	4	4	8
108	22	OSCA	052	BELVER DE CINCA	0	1	1
108	22	OSCA	053	BENABARRE	0	1	1

Cod. País	Cod. prov. naix.	Província naixement	Cod. mun. naix.	Municipi naixement	Dones	Homes	Total
108	22	OSCA	061	BINEFAR	1	0	1
108	22	OSCA	066	BOLTANA	2	1	3
108	22	OSCA	084	CASTEJON DE SOS	1	0	1
108	22	OSCA	088	CASTILLAZUELO	0	1	1
108	22	OSCA	094	CHALAMERA	0	1	1
108	22	OSCA	110	FONZ	0	1	1
108	22	OSCA	112	FRAGA	1	1	2
108	22	OSCA	117	GRAUS	2	0	2
108	22	OSCA	125	HUESCA	3	6	9
108	22	OSCA	128	ILCHE	1	0	1
108	22	OSCA	130	JACA	1	0	1
108	22	OSCA	141	LASELLAS-PONZANO	1	0	1
108	22	OSCA	157	MONTANUY	1	0	1
108	22	OSCA	158	MONZON	3	2	5
108	22	OSCA	176	PERALTILLA	1	0	1
108	22	OSCA	186	POZAN DE VERO	0	2	2
108	22	OSCA	205	SAN ESTEBAN DE LITERA	0	2	2
108	22	OSCA	213	SARINENA	1	0	1
108	22	OSCA	223	SOPEIRA	0	2	2
108	22	OSCA	225	TAMARITE DE LITERA	0	1	1
108	22	OSCA	229	TOLVA	1	0	1
108	22	OSCA	903	SAN MIGUEL DEL CINCA	0	1	1
108	23	JAEN	001	ALBANCHEZ DE UBEDA	2	1	3
108	23	JAEN	002	ALCALA LA REAL	3	5	8
108	23	JAEN	003	ALCAUDETE	1	1	2
108	23	JAEN	005	ANDUJAR	18	18	36
108	23	JAEN	006	ARJONA	2	2	4
108	23	JAEN	007	ARJONILLA	1	0	1
108	23	JAEN	008	ARQUILLOS	1	0	1
108	23	JAEN	009	BAEZA	3	2	5
108	23	JAEN	012	BEAS DE SEGURA	1	4	5
108	23	JAEN	014	BEGUJAR	1	0	1
108	23	JAEN	017	CABRA DE SANTO CRISTO	1	1	2
108	23	JAEN	018	CAMBIL	1	2	3
108	23	JAEN	019	CAMPILLO DE ARENAS	1	2	3
108	23	JAEN	020	CANENA	1	0	1
108	23	JAEN	024	CAROLINA (LA)	2	0	2
108	23	JAEN	026	CASTILLO DE LOCUBIN	0	1	1
108	23	JAEN	027	CAZALILLA	2	1	3
108	23	JAEN	028	CAZORLA	4	6	10
108	23	JAEN	030	CHILLUEVAR	1	2	3
108	23	JAEN	033	FRAILES	0	1	1
108	23	JAEN	035	FUERTE DEL REY	2	0	2
108	23	JAEN	039	GUARROMAN	3	2	5
108	23	JAEN	040	LAHIGUERA	138	110	248
108	23	JAEN	043	HORNOS	1	0	1
108	23	JAEN	044	HUELMA	3	4	7
108	23	JAEN	045	HUESA	1	1	2
108	23	JAEN	046	IBROS	1	1	2
108	23	JAEN	049	JABALQUINTO	7	11	18
108	23	JAEN	050	JAEN	27	11	38
108	23	JAEN	051	JAMILENA	1	0	1
108	23	JAEN	052	JIMENA	0	1	1
108	23	JAEN	053	JODAR	10	4	14
108	23	JAEN	054	LARVA	4	4	8
108	23	JAEN	055	LINARES	9	8	17
108	23	JAEN	058	MANCHA REAL	2	0	2
108	23	JAEN	060	MARTOS	3	2	5
108	23	JAEN	061	MENGIBAR	1	0	1
108	23	JAEN	062	MONTIZON	3	0	3
108	23	JAEN	063	NAVAS DE SAN JUAN	4	0	4
108	23	JAEN	064	NOALEJO	0	2	2
108	23	JAEN	065	ORCERA	1	2	3
108	23	JAEN	066	PEAL DE BECERRO	8	0	8
108	23	JAEN	067	PEGALAJAR	1	0	1
108	23	JAEN	069	POZUNO	2	3	5
108	23	JAEN	070	POZO ALCON	3	0	3
108	23	JAEN	073	QUESADA	2	0	2
108	23	JAEN	076	SANTA ELENA	3	2	5
108	23	JAEN	077	SANTIAGO DE CALATRAVA	1	0	1
108	23	JAEN	079	SANTISTEBAN DEL PUERTO	3	0	3
108	23	JAEN	080	SANTO TOME	1	3	4
108	23	JAEN	081	SEGURA DE LA SIERRA	1	1	2
108	23	JAEN	082	SILES	1	1	2
108	23	JAEN	084	SORIHUELA DEL GUADALIMAR	1	0	1
108	23	JAEN	085	TORREBLASCOPEYRO	1	1	2
108	23	JAEN	086	TORRE DEL CAMPO	2	1	3
108	23	JAEN	087	TORREDONJIMENO	6	3	9
108	23	JAEN	088	TORREPEROGIL	7	2	9
108	23	JAEN	092	UBEDA	1	4	5
108	23	JAEN	095	VILLACARRILLO	9	2	11
108	23	JAEN	096	VILLANUEVA DE LA REINA	4	3	7
108	23	JAEN	097	VILLANUEVA DEL ARZOBISPO	2	2	4
108	23	JAEN	901	CARCHELES	8	6	14
108	23	JAEN	902	BEDMAR Y GARCIEZ	1	1	2
108	23	JAEN	904	SANTIAGO-PONTONES	5	5	10
108	24	LLEO	004	ALMANZA	1	0	1
108	24	LLEO	010	BANEZA (LA)	0	1	1
108	24	LLEO	014	BEMBIBRE	1	0	1
108	24	LLEO	027	CABANAS RARAS	0	1	1
108	24	LLEO	049	CASTROPODAME	1	0	1
108	24	LLEO	056	CISTIENA	1	0	1
108	24	LLEO	059	CORULLON	1	0	1
108	24	LLEO	070	FABERO	1	1	2
108	24	LLEO	083	IGUENA	1	0	1
108	24	LLEO	089	LEON	2	2	4
108	24	LLEO	115	PONFERRADA	3	1	4

Cod. País	Cod. prov. naix.	Província naixement	Cod. mun. naix.	Municipi naixement	Dones	Homes	Total
108	24	LLEO	137	SABERO	1	1	2
108	24	LLEO	154	SANTA ELENA DE JAMUZ	0	1	1
108	24	LLEO	156	SANTA MARIA DEL MONTE DE	0	1	1
108	24	LLEO	158	SANTA MARIA DE ORDAS	0	1	1
108	24	LLEO	169	TORENO	0	1	1
108	24	LLEO	172	TRUCHAS	1	0	1
108	24	LLEO	177	VALDELUGUEROS	0	1	1
108	24	LLEO	198	VEGA DE VALCARCE	2	0	2
108	24	LLEO	202	VILLABLINO	2	0	2
108	24	LLEO	209	VILLAFRANCA DEL BIERZO	0	3	3
108	24	LLEO	221	VILLAQUEJIDA	0	1	1
108	24	LLEO	223	VILLAREJO DE ORBIGO	1	0	1
108	24	LLEO	224	VILLARES DE ORBIGO	2	0	2
108	24	LLEO	230	ZOTES DEL PARAMO	0	1	1
108	25	LLEIDA	002	AGER	1	0	1
108	25	LLEIDA	003	AGRAMUNT	0	2	2
108	25	LLEIDA	005	ALAS I CERC	0	1	1
108	25	LLEIDA	008	ALBESA	2	1	3
108	25	LLEIDA	012	ALCOLETGE	0	2	2
108	25	LLEIDA	016	ALGUAIRE	1	2	3
108	25	LLEIDA	019	ALMACELLES	0	1	1
108	25	LLEIDA	029	ARBECA	0	1	1
108	25	LLEIDA	034	ARTESA DE SEGRE	1	2	3
108	25	LLEIDA	037	AVELLANES I SANTA LINYA (1	0	1
108	25	LLEIDA	038	AITONA	0	2	2
108	25	LLEIDA	040	BALAGUER	2	1	3
108	25	LLEIDA	041	BARBENS	0	1	1
108	25	LLEIDA	042	BARONIA DE RIALB (LA)	1	1	2
108	25	LLEIDA	044	BASELLA	0	1	1
108	25	LLEIDA	046	BELIANES	0	1	1
108	25	LLEIDA	049	BELLMUNT D'URGELL	0	1	1
108	25	LLEIDA	052	BELLVIS	0	1	1
108	25	LLEIDA	058	BORGES BLANQUES (LES)	1	0	1
108	25	LLEIDA	062	CAMARASA	1	0	1
108	25	LLEIDA	067	CASTELLDANS	0	1	1
108	25	LLEIDA	068	CASTELLNOU DE SEANA	2	0	2
108	25	LLEIDA	070	CASTELLSERA	1	1	2
108	25	LLEIDA	072	CERVERA	0	2	2
108	25	LLEIDA	073	CERVIA DE LES GARRIGUES	1	1	2
108	25	LLEIDA	079	CUBELLS	1	1	2
108	25	LLEIDA	081	ESPLUGA CALBA (L)	1	0	1
108	25	LLEIDA	087	ESTERRI DE CARDOS	0	1	1
108	25	LLEIDA	099	GOLMES	1	2	3
108	25	LLEIDA	100	GOSOL	3	1	4
108	25	LLEIDA	101	GRANADELLA (LA)	1	1	2
108	25	LLEIDA	102	GRANJA D'ESCARP (LA)	1	0	1
108	25	LLEIDA	109	GUIMERA	0	1	1
108	25	LLEIDA	115	ISONA I CONCA DELLA	1	0	1
108	25	LLEIDA	118	JUNCOSA	1	0	1
108	25	LLEIDA	120	LLEIDA	25	32	57
108	25	LLEIDA	122	LINYOLA	1	0	1
108	25	LLEIDA	134	MENARGUENS	0	1	1
108	25	LLEIDA	138	MONTGAI	2	0	2
108	25	LLEIDA	149	OLIANA	5	1	6
108	25	LLEIDA	152	OLUGES (LES)	1	0	1
108	25	LLEIDA	167	PINOS	1	0	1
108	25	LLEIDA	168	POAL (EL)	1	1	2
108	25	LLEIDA	171	POBLA DE SEGUR (LA)	2	0	2
108	25	LLEIDA	172	PONTS	1	0	1
108	25	LLEIDA	173	PONT DE SUERT (EL)	6	6	12
108	25	LLEIDA	175	PRATS I SANSOR	0	1	1
108	25	LLEIDA	180	PUIGGROS	1	0	1
108	25	LLEIDA	183	RIALP	1	0	1
108	25	LLEIDA	191	SANAUJA	0	1	1
108	25	LLEIDA	192	SANT GUIM DE FREIXENET	1	0	1
108	25	LLEIDA	193	SANT LLORENÇ DE MORUNYS	0	1	1
108	25	LLEIDA	201	SARROCA DE BELLERA	0	1	1
108	25	LLEIDA	203	SEU D'URGELL (LA)	4	8	12
108	25	LLEIDA	204	SEROS	1	0	1
108	25	LLEIDA	207	SOLSONA	4	3	7
108	25	LLEIDA	209	SORT	0	1	1
108	25	LLEIDA	217	TARREGA	6	3	9
108	25	LLEIDA	225	TORNABOUS	0	2	2
108	25	LLEIDA	226	TORBESSES	0	3	3
108	25	LLEIDA	230	TORREGROSSA	0	1	1
108	25	LLEIDA	232	TORRES DE SEGRE	3	0	3
108	25	LLEIDA	234	TREMP	3	0	3
108	25	LLEIDA	238	VALLBONA DE LES MONGES	1	0	1
108	25	LLEIDA	243	VIELHA E MIJARAN	0	2	2
108	25	LLEIDA	248	VILANOVA DE BELLPUIG	1	0	1
108	25	LLEIDA	255	VINAIXA	0	1	1
108	25	LLEIDA	902	SANT MARTI DE RIUCORB	1	0	1
108	25	LLEIDA	905	RIBERA D'ONDARA	2	1	3
108	26	RIOJA, LA	018	ARNEDO	1	0	1
108	26	RIOJA, LA	036	CALAHORRA	2	0	2
108	26	RIOJA, LA	071	HARO	0	1	1
108	26	RIOJA, LA	089	LOGRONO	1	2	3
108	26	RIOJA, LA	125	RINCON DE SOTO	1	0	1
108	27	LUGO	003	ANTAS DE ULLA	1	0	1
108	27	LUGO	004	BALEIRA	1	0	1
108	27	LUGO	007	BEGONTE	0	1	1
108	27	LUGO	012	CERVANTES	0	1	1
108	27	LUGO	014	CORGO (O)	1	0	1
108	27	LUGO	018	FONSAGRADA (A)	1	0	1
108	27	LUGO	019	FOZ	1	0	1
108	27	LUGO	028	LUGO	1	0	1
108	27	LUGO	031	MONFORTE DE LEMOS	4	2	6

Cod. País	Cod. prov. naix.	Provincia naixement	Cod. mun. naix.	Municipi naixement	Dones	Homes	Total
108	27	LUGO	033	MURAS	2	0	2
108	27	LUGO	034	NAVIA DE SUARNA	1	0	1
108	27	LUGO	056	RABADE	1	0	1
108	27	LUGO	057	SARRIA	0	1	1
108	27	LUGO	058	SAVINAO (O)	1	1	2
108	27	LUGO	059	SOBER	0	1	1
108	27	LUGO	065	VILLALBA	0	1	1
108	28	MADRID	007	ALCORCON	0	1	1
108	28	MADRID	013	ARANJUEZ	2	0	2
108	28	MADRID	025	BREA DE TAJO	3	5	8
108	28	MADRID	037	CENICIENTOS	1	0	1
108	28	MADRID	074	LEGANES	2	2	4
108	28	MADRID	079	MADRID	41	31	72
108	28	MADRID	085	MIRAFLORES DE LA SIERRA	1	0	1
108	28	MADRID	115	POZUELO DE ALARCON	0	1	1
108	29	MALAGA	001	ALAMEDA	6	5	11
108	29	MALAGA	002	ALCAUCIN	4	2	6
108	29	MALAGA	010	ALMARGEN	1	2	3
108	29	MALAGA	012	ALORA	1	0	1
108	29	MALAGA	015	ANTEQUERA	37	23	60
108	29	MALAGA	017	ARCHIDONA	12	16	28
108	29	MALAGA	018	ARDALES	0	1	1
108	29	MALAGA	019	ARENAS	0	1	1
108	29	MALAGA	026	BENAMARGOSA	6	1	7
108	29	MALAGA	028	BENAOJAN	0	1	1
108	29	MALAGA	032	CAMPILLOS	3	2	5
108	29	MALAGA	035	CANETE LA REAL	0	1	1
108	29	MALAGA	043	COLMENAR	0	1	1
108	29	MALAGA	044	COMARES	0	1	1
108	29	MALAGA	045	COMPETA	1	0	1
108	29	MALAGA	047	CUEVAS BAJAS	3	1	4
108	29	MALAGA	049	CUEVAS DE SAN MARCOS	1	0	1
108	29	MALAGA	050	CUTAR	2	0	2
108	29	MALAGA	051	ESTEPONA	0	1	1
108	29	MALAGA	053	FRIGILIANA	1	0	1
108	29	MALAGA	059	HUMILLADERO	4	3	7
108	29	MALAGA	063	JIMERA DE LIBAR	1	0	1
108	29	MALAGA	064	JUBRIQUE	5	3	8
108	29	MALAGA	067	MALAGA	29	24	53
108	29	MALAGA	069	MARBELLA	1	1	2
108	29	MALAGA	072	MOLLINA	1	0	1
108	29	MALAGA	079	PERIANA	4	2	6
108	29	MALAGA	083	RIOGORDO	0	1	1
108	29	MALAGA	084	RONDA	1	1	2
108	29	MALAGA	088	SIERRA DE YEGUAS	6	4	10
108	29	MALAGA	094	VELEZ-MALAGA	5	3	8
108	29	MALAGA	095	VILLANUEVA DE ALGAIDAS	12	10	22
108	29	MALAGA	096	VILLANUEVA DEL ROSARIO	3	3	6
108	29	MALAGA	097	VILLANUEVA DEL TRABUCO	2	0	2
108	29	MALAGA	098	VILLANUEVA DE TAPIA	0	1	1
108	29	MALAGA	099	VINUELA	18	23	41
108	30	MURCIA	003	AGUILAS	0	1	1
108	30	MURCIA	005	ALCANTARILLA	0	1	1
108	30	MURCIA	006	ALEDO	1	0	1
108	30	MURCIA	007	ALGUAZAS	1	1	2
108	30	MURCIA	008	ALHAMA DE MURCIA	2	1	3
108	30	MURCIA	009	ARCHENA	5	2	7
108	30	MURCIA	013	CALASPARRA	4	2	6
108	30	MURCIA	015	CARAVACA DE LA CRUZ	4	2	6
108	30	MURCIA	016	CARTAGENA	10	4	14
108	30	MURCIA	017	CEHEGIN	0	1	1
108	30	MURCIA	018	CEUTI	5	8	13
108	30	MURCIA	019	CIEZA	0	1	1
108	30	MURCIA	020	FORTUNA	0	1	1
108	30	MURCIA	021	FUENTE-ALAMO	2	0	2
108	30	MURCIA	022	JUMILLA	1	2	3
108	30	MURCIA	024	LORCA	4	7	11
108	30	MURCIA	026	MAZARRON	0	2	2
108	30	MURCIA	027	MOLINA DE SEGURA	2	3	5
108	30	MURCIA	028	MORATALLA	1	0	1
108	30	MURCIA	030	MURCIA	30	22	52
108	30	MURCIA	033	PUERTO-LUMBRERAS	2	0	2
108	30	MURCIA	037	TORRE-PACHECO	2	1	3
108	30	MURCIA	038	TORRES DE COTILLAS (LAS)	0	1	1
108	30	MURCIA	039	TOTANA	2	2	4
108	30	MURCIA	040	ULEA	1	1	2
108	30	MURCIA	041	UNION (LA)	8	3	11
108	30	MURCIA	043	YECLA	1	0	1
108	30	MURCIA	901	SANTOMERA	7	4	11
108	31	NAVARRA	032	ARGUEDAS	1	0	1
108	31	NAVARRA	061	BUSTO (EL)	1	0	1
108	31	NAVARRA	185	OCHAGAVIA	1	0	1
108	31	NAVARRA	201	PAMPLONA	2	2	4
108	31	NAVARRA	208	RIBAFORADA	1	0	1
108	31	NAVARRA	232	TUDELA	1	0	1
108	32	ORENSE	017	CARBALLEDA	0	1	1
108	32	ORENSE	019	CARBALLINO (O)	1	1	2
108	32	ORENSE	020	CARTELLE	0	1	1
108	32	ORENSE	023	CASTRO CALDELAS	0	1	1
108	32	ORENSE	028	CUALEDRO	2	3	5
108	32	ORENSE	032	XINZO DE LIMIA	0	1	1
108	32	ORENSE	043	MACEDA	0	1	1
108	32	ORENSE	045	MASIDE	0	1	1
108	32	ORENSE	050	MONTERREI	1	0	1
108	32	ORENSE	054	OURENSE	3	1	4
108	32	ORENSE	068	RAMIRAS	0	1	1
108	32	ORENSE	083	VEIGA (A)	1	0	1

Cod. País	Cod. prov. naix.	Provincia naixement	Cod. mun. naix.	Municipi naixement	Dones	Homes	Total
108	32	ORENSE	085	VERIN	0	1	1
108	32	ORENSE	087	VILAMARIN	1	0	1
108	33	ASTURIAS	004	AVILES	0	1	1
108	33	ASTURIAS	011	CANGAS DE NARCEA	1	2	3
108	33	ASTURIAS	019	COLUNGA	0	1	1
108	33	ASTURIAS	023	FRANCO (EL)	1	0	1
108	33	ASTURIAS	024	GIJON	5	0	5
108	33	ASTURIAS	032	LAVIANA	1	0	1
108	33	ASTURIAS	033	LENA	0	1	1
108	33	ASTURIAS	037	MIERES DEL CAMINO	2	0	2
108	33	ASTURIAS	044	OVIEDO	3	4	7
108	33	ASTURIAS	060	SAN MARTIN DEL REY AURELI	1	0	1
108	33	ASTURIAS	076	VILLAVICIOSA	0	1	1
108	34	PALENCIA	012	ANTIGUEDAD	0	1	1
108	34	PALENCIA	055	CERVATOS DE LA CUEZA	1	0	1
108	34	PALENCIA	072	FRECHILLA	1	0	1
108	34	PALENCIA	080	GUARDO	1	0	1
108	34	PALENCIA	087	HORNILLOS DE CERRATO	1	0	1
108	34	PALENCIA	102	MAZARIEGOS	0	1	1
108	34	PALENCIA	120	PALENCIA	1	0	1
108	34	PALENCIA	151	RESPENDE DE LA PENA	1	0	1
108	35	LES PALMES	001	AGAETE	1	0	1
108	35	LES PALMES	002	AGUIMES	1	0	1
108	35	LES PALMES	009	GALDAR	2	0	2
108	35	LES PALMES	016	PALMAS DE GRAN CANARIA (L	7	3	10
108	35	LES PALMES	017	PUERTO DEL ROSARIO	0	2	2
108	35	LES PALMES	022	SANTA LUCIA	0	1	1
108	36	PONTEVEDRA	022	GROVE (O)	1	0	1
108	36	PONTEVEDRA	029	MOANA	1	0	1
108	36	PONTEVEDRA	038	PONTEVEDRA	3	2	5
108	36	PONTEVEDRA	047	RODEIRO	2	0	2
108	36	PONTEVEDRA	052	SILLEDA	0	2	2
108	36	PONTEVEDRA	054	TOMINO	1	4	5
108	36	PONTEVEDRA	055	TUI	1	0	1
108	36	PONTEVEDRA	057	VIGO	1	3	4
108	37	SALAMANCA	001	ABUSEJO	1	1	2
108	37	SALAMANCA	008	ALBA DE TORMES	0	1	1
108	37	SALAMANCA	010	ALBERCA (LA)	0	1	1
108	37	SALAMANCA	040	BARBADILLO	1	0	1
108	37	SALAMANCA	046	BEJAR	2	3	5
108	37	SALAMANCA	089	CASAFRANCA	0	1	1
108	37	SALAMANCA	107	CIUDAD-RODRIGO	2	2	4
108	37	SALAMANCA	127	ESPEJA	0	1	1
108	37	SALAMANCA	135	FUENTE DE SAN ESTEBAN (LA	0	1	1
108	37	SALAMANCA	179	MANCERA DE ABAJO	1	0	1
108	37	SALAMANCA	199	MONSAGRO	1	0	1
108	37	SALAMANCA	246	PENARANDA DE BRACAMONTE	1	0	1
108	37	SALAMANCA	248	PERALEJOS DE ABAJO	0	1	1
108	37	SALAMANCA	274	SALAMANCA	2	2	4
108	37	SALAMANCA	277	SALVATIERRA DE TORMES	0	1	1
108	37	SALAMANCA	305	SEQUEROS	1	0	1
108	37	SALAMANCA	355	VILLANUEVA DEL CONDE	0	1	1
108	37	SALAMANCA	356	VILLAR DE ARGANAN	1	0	1
108	38	SANTA CRUZ TENERIFE	001	ADEJE	0	1	1
108	38	SANTA CRUZ TENERIFE	013	FRONTERA	1	0	1
108	38	SANTA CRUZ TENERIFE	022	ICOD DE LOS VINOS	0	1	1
108	38	SANTA CRUZ TENERIFE	023	LAGUNA (LA)	1	0	1
108	38	SANTA CRUZ TENERIFE	026	OROTAVA (LA)	0	1	1
108	38	SANTA CRUZ TENERIFE	028	PUERTO DE LA CRUZ	2	0	2
108	38	SANTA CRUZ TENERIFE	038	SANTA CRUZ DE TENERIFE	2	1	3
108	38	SANTA CRUZ TENERIFE	046	TEGUESTE	1	0	1
108	38	SANTA CRUZ TENERIFE	052	VILAFLORES	1	0	1
108	39	CANTABRIA	009	BARCENA DE CICERO	1	0	1
108	39	CANTABRIA	032	HERMANDAD DE CAMPOO DE SU	1	0	1
108	39	CANTABRIA	048	PENAGOS	1	0	1
108	39	CANTABRIA	053	POLACIONES	0	1	1
108	39	CANTABRIA	060	REOCIN	0	1	1
108	39	CANTABRIA	075	SANTANDER	3	3	6
108	39	CANTABRIA	087	TORRELAVEGA	0	1	1
108	39	CANTABRIA	092	VALDEOLEA	1	0	1
108	39	CANTABRIA	102	VOTO	1	0	1
108	40	SEGOVIA	012	ALDEA REAL	0	1	1
108	40	SEGOVIA	069	DONHIERRO	1	0	1
108	40	SEGOVIA	076	ESPINAR (EL)	0	1	1
108	40	SEGOVIA	088	FUENTERREBOLLO	0	1	1
108	40	SEGOVIA	136	MUNOVEROS	0	1	1
108	40	SEGOVIA	194	SEGOVIA	3	0	3
108	41	SEVILLA	001	AGUADULCE	2	0	2
108	41	SEVILLA	004	ALCALA DE GUADAIRA	1	0	1
108	41	SEVILLA	005	ALCALA DEL RIO	2	1	3
108	41	SEVILLA	007	ALGABA (LA)	0	1	1
108	41	SEVILLA	008	ALGAMITAS	0	1	1
108	41	SEVILLA	011	ARAHAL	1	0	1
108	41	SEVILLA	019	BURGUILLOS	1	0	1
108	41	SEVILLA	020	CABEZAS DE SAN JUAN (LAS)	2	0	2
108	41	SEVILLA	021	CAMAS	1	0	1
108	41	SEVILLA	022	CAMPANA (LA)	0	1	1
108	41	SEVILLA	023	CANTILLANA	1	2	3
108	41	SEVILLA	024	CARMONA	2	2	4
108	41	SEVILLA	025	CARRION DE LOS CESPEDES	0	1	1
108	41	SEVILLA	027	CASTILBLANCO DE LOS ARROY	9	3	12
108	41	SEVILLA	037	CORRALES (LOS)	7	4	11
108	41	SEVILLA	039	ECIJA	1	4	5
108	41	SEVILLA	041	ESTEPA	1	0	1
108	41	SEVILLA	042	FUENTES DE ANDALUCIA	2	2	4
108	41	SEVILLA	052	LANTEJUELA (LA)	1	0	1
108	41	SEVILLA	055	LORA DEL RIO	8	2	10

Cod. País	Cod. prov. naix.	Provincia naixement	Cod. mun. naix.	Municipi naixement	Dones	Homes	Total
108	41	SEVILLA	058	MAIRENA DEL ALCOR	0	2	2
108	41	SEVILLA	060	MARCHENA	0	1	1
108	41	SEVILLA	061	MARINALEDA	2	3	5
108	41	SEVILLA	062	MARTIN DE LA JARA	4	2	6
108	41	SEVILLA	065	MORON DE LA FRONTERA	4	5	9
108	41	SEVILLA	066	NAVAS DE LA CONCEPCION (L	1	1	2
108	41	SEVILLA	068	OSUNA	1	1	2
108	41	SEVILLA	069	PALACIOS Y VILLAFRANCA (L	1	1	2
108	41	SEVILLA	071	PARADAS	1	0	1
108	41	SEVILLA	074	PENAFLOR	0	1	1
108	41	SEVILLA	076	PRUNA	0	1	1
108	41	SEVILLA	077	PUEBLA DE CAZALLA (LA)	2	2	4
108	41	SEVILLA	079	PUEBLA DEL RIO (LA)	1	1	2
108	41	SEVILLA	081	RINCONADA (LA)	1	4	5
108	41	SEVILLA	082	RODA DE ANDALUCIA (LA)	2	1	3
108	41	SEVILLA	084	RUBIO (EL)	0	1	1
108	41	SEVILLA	086	SAN JUAN DE AZNALFARACHE	1	0	1
108	41	SEVILLA	087	SANLUCAR LA MAYOR	1	0	1
108	41	SEVILLA	090	SAUCEJO (EL)	4	0	4
108	41	SEVILLA	091	SEVILLA	19	12	31
108	41	SEVILLA	092	TOCINA	2	1	3
108	41	SEVILLA	093	TOMARES	1	0	1
108	41	SEVILLA	095	UTRERA	1	3	4
108	41	SEVILLA	100	VILLANUEVA DE SAN JUAN	0	1	1
108	42	SORIA	004	AGREDA	2	0	2
108	42	SORIA	020	ALMAZAN	0	1	1
108	42	SORIA	029	BARAONA	0	1	1
108	42	SORIA	035	BERLANGA DE DUERO	2	0	2
108	42	SORIA	043	BURGO DE OSMÁ-CIUDAD DE O	0	1	1
108	42	SORIA	059	CENTENERA DE ANDALUZ	1	0	1
108	42	SORIA	094	GARRAY	1	0	1
108	42	SORIA	113	MEDINACELI	2	0	2
108	42	SORIA	134	OLVEGA	0	1	1
108	42	SORIA	173	SORIA	5	2	7
108	42	SORIA	181	TARDELCUENDE	1	0	1
108	42	SORIA	183	TEJADO	1	0	1
108	42	SORIA	184	TORLENGUA	0	1	1
108	42	SORIA	195	VALDENEBRO	0	1	1
108	43	TARRAGONA	001	VENDRELL	1	0	1
108	43	TARRAGONA	014	AMPOSTA	3	2	5
108	43	TARRAGONA	017	ARGENTERA (L')	1	1	2
108	43	TARRAGONA	019	ASCO	1	0	1
108	43	TARRAGONA	021	BARBERA DE LA CONCA	0	1	1
108	43	TARRAGONA	025	BENIFALLET	3	3	6
108	43	TARRAGONA	027	BISBAL DE FALSET (LA)	1	0	1
108	43	TARRAGONA	028	BISBAL DEL PENEDES (LA)	0	1	1
108	43	TARRAGONA	030	BONASTRE	0	1	1
108	43	TARRAGONA	032	BOT	2	1	3
108	43	TARRAGONA	033	BOTARELL	0	1	1
108	43	TARRAGONA	037	CALAFELL	1	0	1
108	43	TARRAGONA	038	CAMBRILS	0	4	4
108	43	TARRAGONA	042	CASTELLVELL DEL CAMP	1	0	1
108	43	TARRAGONA	060	FLIX	2	5	7
108	43	TARRAGONA	074	LLORENÇ DEL PENEDES	1	0	1
108	43	TARRAGONA	079	MASLORENÇ	0	1	1
108	43	TARRAGONA	082	MASROIG (EL)	0	1	1
108	43	TARRAGONA	084	MIRAVET	1	0	1
108	43	TARRAGONA	088	MONTBRIO DEL CAMP	2	0	2
108	43	TARRAGONA	093	MORA D'EBRE	0	1	1
108	43	TARRAGONA	110	POBLA DE MASSALUCA (LA)	2	0	2
108	43	TARRAGONA	113	PONT D'ARMENTERA (EL)	0	1	1
108	43	TARRAGONA	118	PRATDIP	1	0	1
108	43	TARRAGONA	123	REUS	4	8	12
108	43	TARRAGONA	124	RIBA (LA)	2	0	2
108	43	TARRAGONA	125	RIBA-ROJA D'EBRE	1	0	1
108	43	TARRAGONA	131	RODA DE BARA	0	1	1
108	43	TARRAGONA	133	ROQUETES	0	1	1
108	43	TARRAGONA	139	SANTA COLOMA DE QUERALT	1	0	1
108	43	TARRAGONA	140	SANTA OLIVA	1	1	2
108	43	TARRAGONA	142	SARRAL	3	0	3
108	43	TARRAGONA	148	TARRAGONA	15	13	28
108	43	TARRAGONA	152	TORRE DE L'ESPANYOL (LA)	0	1	1
108	43	TARRAGONA	153	TORREDEMBARRA	1	0	1
108	43	TARRAGONA	155	TORTOSA	7	7	14
108	43	TARRAGONA	156	ULLDECONA	0	1	1
108	43	TARRAGONA	161	VALLS	0	4	4
108	43	TARRAGONA	163	VENDRELL (EL)	7	0	7
108	43	TARRAGONA	171	VILA-SECA	1	0	1
108	43	TARRAGONA	175	VILALBA DELS ARCS	1	0	1
108	43	TARRAGONA	904	ALDEA (L')	1	1	2
108	44	TEROL	005	AGUILAR DEL ALFAMBRA	1	0	1
108	44	TEROL	007	ALBA	1	0	1
108	44	TEROL	008	ALBALATE DEL ARZOBISPO	1	0	1
108	44	TEROL	013	ALCANIZ	0	1	1
108	44	TEROL	025	ANDORRA	2	2	4
108	44	TEROL	029	ARINO	0	1	1
108	44	TEROL	037	BECEITE	1	0	1
108	44	TEROL	042	BLANCAS	1	0	1
108	44	TEROL	044	BORDON	1	0	1
108	44	TEROL	049	CALACEITE	1	0	1
108	44	TEROL	050	CALAMOCHA	3	2	5
108	44	TEROL	053	CAMANAS	0	1	1
108	44	TEROL	071	CASTELLOTE	1	0	1
108	44	TEROL	074	CEDRILLAS	1	0	1
108	44	TEROL	085	COSA	1	0	1
108	44	TEROL	100	ESTERCUEL	0	1	1
108	44	TEROL	113	FUENTES DE RUBIELOS	1	1	2

Cod. País	Cod. prov. naix.	Província naixement	Cod. mun. naix.	Municipi naixement	Dones	Homes	Total
121	66	PAISOS BAIXOS	002	OLDENZAAL	0	1	1
121	66	PAISOS BAIXOS	004	AMSTERDAM	0	1	1
121	66	PAISOS BAIXOS	005	VOORST	1	0	1
121	66	PAISOS BAIXOS	007	SOEST UTRECHT	0	1	1
121	66	PAISOS BAIXOS	XXX	PAISOS BAIXOS	4	8	12
122	66	POLONIA	005	VARSOVIA	1	0	1
122	66	POLONIA	013	WROCLAW	0	1	1
122	66	POLONIA	014	SZCZEIN	1	0	1
122	66	POLONIA	015	GLIWICE	0	1	1
122	66	POLONIA	XXX	POLONIA	1	0	1
123	66	PORTUGAL	005	SERPA	1	0	1
123	66	PORTUGAL	007	LISBOA	1	0	1
123	66	PORTUGAL	011	GRIJO	0	1	1
123	66	PORTUGAL	XXX	PORTUGAL	7	4	11
124	66	ANDORRA	001	LES ESCALDES	0	2	2
124	66	ANDORRA	003	ANYOS	0	1	1
124	66	ANDORRA	XXX	ANDORRA	3	2	5
125	66	REGNE UNIT	002	LONDON	1	2	3
125	66	REGNE UNIT	006	LONG IATON	0	1	1
125	66	REGNE UNIT	007	HARTLEPOOL	0	1	1
125	66	REGNE UNIT	009	SWINDON	0	1	1
125	66	REGNE UNIT	011	BARKING	0	1	1
125	66	REGNE UNIT	017	MIDLETON	0	1	1
125	66	REGNE UNIT	018	MAPLE RIDGE	0	1	1
125	66	REGNE UNIT	019	CHICHESTER	0	1	1
125	66	REGNE UNIT	020	CROYDON	0	1	1
125	66	REGNE UNIT	021	BERMUDAS	0	1	1
125	66	REGNE UNIT	022	NOTTINGHAM	0	1	1
125	66	REGNE UNIT	XXX	REGNE UNIT	8	4	12
126	66	ALEMANYA	002	ULBERSDORF	1	0	1
126	66	ALEMANYA	003	RASTATT	1	0	1
126	66	ALEMANYA	004	KREDEMBACH	0	1	1
126	66	ALEMANYA	006	FRANKFURT	1	1	2
126	66	ALEMANYA	007	HEINSBERG	1	0	1
126	66	ALEMANYA	008	NEUSTADT AU DES WEINSTRASSE	1	0	1
126	66	ALEMANYA	009	WIESBADEN	1	0	1
126	66	ALEMANYA	011	MAHABAD	1	0	1
126	66	ALEMANYA	012	KIEL	1	0	1
126	66	ALEMANYA	016	COLONIA	0	1	1
126	66	ALEMANYA	017	PADERRON	1	0	1
126	66	ALEMANYA	018	HANOVER	1	0	1
126	66	ALEMANYA	019	TYSKLAND	0	1	1
126	66	ALEMANYA	020	LUDWIGSBURG	1	0	1
126	66	ALEMANYA	024	STADE	1	0	1
126	66	ALEMANYA	025	DORTMUND	1	0	1
126	66	ALEMANYA	027	WUPPERTAL	1	1	2
126	66	ALEMANYA	030	BERLIN	0	1	1
126	66	ALEMANYA	036	WURZBURG	0	1	1
126	66	ALEMANYA	037	BENSHEIM	1	0	1
126	66	ALEMANYA	039	HEIDELBERG	0	1	1
126	66	ALEMANYA	040	DUSSELDORF	0	1	1
126	66	ALEMANYA	044	HANAU MAIN	0	1	1
126	66	ALEMANYA	XXX	ALEMANYA	8	10	18
128	66	ROMANIA	002	PIOIESTI	1	0	1
128	66	ROMANIA	006	RESITA	6	3	9
128	66	ROMANIA	007	BOTOSANI	1	0	1
128	66	ROMANIA	008	CARAS SEVERIN	1	2	3
128	66	ROMANIA	011	SATU MARE	0	2	2
128	66	ROMANIA	012	BOCSA	2	1	3
128	66	ROMANIA	013	ORAVITA	7	8	15
128	66	ROMANIA	014	ALBA	1	0	1
128	66	ROMANIA	015	SADOVA	1	0	1
128	66	ROMANIA	017	CARANSEBES	2	0	2
128	66	ROMANIA	018	TIMISOARA	1	0	1
128	66	ROMANIA	019	TICYANIU MARE	1	0	1
128	66	ROMANIA	020	CARACAL	1	0	1
128	66	ROMANIA	021	MEDGIDIA	1	0	1
128	66	ROMANIA	027	ORADEA	1	0	1
128	66	ROMANIA	028	GHIOROC	1	0	1
128	66	ROMANIA	029	ANDRASESTI	0	1	1
128	66	ROMANIA	031	SIBIU	1	0	1
128	66	ROMANIA	033	LUDUS	0	2	2
128	66	ROMANIA	034	CIMPIA TURZII	2	0	2
128	66	ROMANIA	035	BOZOVICI	0	1	1
128	66	ROMANIA	036	TURDA	0	2	2
128	66	ROMANIA	037	CAMPIA TURZII	2	0	2
128	66	ROMANIA	040	GIURGIU	2	0	2
128	66	ROMANIA	041	CRAIOVA	0	2	2
128	66	ROMANIA	043	VASLUI	1	0	1
128	66	ROMANIA	044	FAGARAS	0	1	1
128	66	ROMANIA	046	CONSTANTA	0	1	1
128	66	ROMANIA	047	BUCURESTI	0	1	1
128	66	ROMANIA	058	SASCA MONTANA	2	0	2
128	66	ROMANIA	063	MINASTIREA	1	0	1
128	66	ROMANIA	067	PLENITA	1	0	1
128	66	ROMANIA	070	MIZIL	1	0	1
128	66	ROMANIA	072	BRADESORU DE JOS	0	1	1
128	66	ROMANIA	073	BRAILA	1	0	1
128	66	ROMANIA	074	MEDIAS	1	0	1
128	66	ROMANIA	075	CALAFAT	0	1	1
128	66	ROMANIA	XXX	ROMANIA	10	7	17
132	66	SUISSA	002	BERNA	0	2	2
132	66	SUISSA	003	FRAUENFELD	1	0	1
132	66	SUISSA	004	ARBON	0	1	1
132	66	SUISSA	006	GINEBRA	0	1	1
132	66	SUISSA	008	BASEL	1	0	1
132	66	SUISSA	XXX	SUISSA	6	3	9

Cod. País	Cod. prov. naix.	Província naixement	Cod. mun. naix.	Municipi naixement	Dones	Homes	Total
340	66	ARGENTINA	013	CHACO	0	1	1
340	66	ARGENTINA	015	FLORIDA	1	0	1
340	66	ARGENTINA	021	CORDOBA	3	1	4
340	66	ARGENTINA	023	RAMOS MEJIA	0	1	1
340	66	ARGENTINA	024	PLATA LA	3	3	6
340	66	ARGENTINA	035	LOMAS DE ZAMORA	0	1	1
340	66	ARGENTINA	037	NEUQUEN	1	1	2

Cod. País	Cod. prov. naix.	Província naixement	Cod. mun. naix.	Municipi naixement	Dones	Homes	Total
343	66	COLOMBIA	086	ARMENIA QUINDIO	1	0	1
343	66	COLOMBIA	094	BARRANQUILLA	1	0	1
343	66	COLOMBIA	095	EL PASO CESAR	0	1	1
343	66	COLOMBIA	098	MONTERIA-CORDOBA	2	0	2
343	66	COLOMBIA	099	CERETE	1	0	1
343	66	COLOMBIA	106	CALARCA	0	1	1
343	66	COLOMBIA	107	VERSALLES	0	1	1
343	66	COLOMBIA	108	POPAYAN	2	0	2
343	66	COLOMBIA	109	FLORIDABLANCA	1	2	3
343	66	COLOMBIA	111	GIRARDOT	1	0	1
343	66	COLOMBIA	112	CHIRIGUANA	1	0	1
343	66	COLOMBIA	113	VILLAMARIA	0	1	1
343	66	COLOMBIA	114	EL CERRITO	1	0	1
344	66	XILE	002	ANTOFAGASTA	1	0	1
344	66	XILE	004	SANTIAGO DE CHILE	4	2	6
344	66	XILE	005	VALPARAISO	1	0	1
344	66	XILE	012	VINA DEL MAR	1	0	1
344	66	XILE	013	TALCA	1	0	1
344	66	XILE	014	NUNOA	0	1	1
344	66	XILE	015	SAN BERNARDO	1	0	1
344	66	XILE	017	INDEPENDENCIA	0	1	1
344	66	XILE	XXX	XILE	1	3	4
345	66	EQUADOR	001	GUAYAQUIL	13	14	27
345	66	EQUADOR	002	QUITO	9	2	11
345	66	EQUADOR	003	MACHALA	2	1	3
345	66	EQUADOR	004	EL ORO PORTOVELO	2	0	2
345	66	EQUADOR	005	PASAJE	0	2	2
345	66	EQUADOR	006	BALZAR	9	10	19
345	66	EQUADOR	009	BOLIVAR	1	0	1
345	66	EQUADOR	011	PINAS	0	1	1
345	66	EQUADOR	012	GUAYAS	4	3	7
345	66	EQUADOR	013	MACHALA (EL ORO)	1	2	3
345	66	EQUADOR	014	MANABI SANTA ANA	1	1	2
345	66	EQUADOR	015	EL EMPALME	3	1	4
345	66	EQUADOR	016	OLMEDO	0	1	1
345	66	EQUADOR	017	VINCES	1	0	1
345	66	EQUADOR	018	AMBATO	1	0	1
345	66	EQUADOR	020	LOJA (VALLADOLID)	1	0	1
345	66	EQUADOR	021	MILAGROS	1	0	1
345	66	EQUADOR	023	RIO VERDE	1	0	1
345	66	EQUADOR	024	QUEVEDO	1	0	1
345	66	EQUADOR	026	MANTA	1	1	2
345	66	EQUADOR	031	ZAMORA	1	0	1
345	66	EQUADOR	036	GAYAS GUAYAQUIL	0	1	1
345	66	EQUADOR	039	BUENA FE	0	1	1
345	66	EQUADOR	040	SANTA ROSA	1	0	1
345	66	EQUADOR	041	SALCEDO	0	1	1
345	66	EQUADOR	042	CUENCA	0	1	1
345	66	EQUADOR	043	BAHIA DE CARAQUEZ	1	0	1
345	66	EQUADOR	044	MANABI	0	1	1
345	66	EQUADOR	XXX	EQUADOR	3	2	5
347	66	PARAGUAI	003	ASUNCION	1	1	2
347	66	PARAGUAI	013	VILLARICA	1	0	1
347	66	PARAGUAI	021	SAN LORENZO	0	1	1
347	66	PARAGUAI	022	CORDI	1	0	1
347	66	PARAGUAI	026	URUGUATE	1	0	1
347	66	PARAGUAI	027	TOBAT	1	0	1
347	66	PARAGUAI	XXX	PARAGUAI	5	1	6
348	66	PERU	001	ANDAGUELAS APURIMA	1	0	1
348	66	PERU	002	ULCUMAYO	0	1	1
348	66	PERU	003	LIMA	24	18	42
348	66	PERU	005	JUNIN	1	2	3
348	66	PERU	007	LA LIBERTAD	7	8	15
348	66	PERU	008	TRUJILLO (LA LIBERTAD)	2	2	4
348	66	PERU	009	PASCO	1	0	1
348	66	PERU	011	TUMBES	0	1	1
348	66	PERU	014	CUZCO	1	0	1
348	66	PERU	015	CALLAO	1	1	2
348	66	PERU	016	LIBERTAD LA	0	2	2
348	66	PERU	017	SAN MARTIN	0	1	1
348	66	PERU	018	CUSCO	1	0	1
348	66	PERU	020	HUANUCO	1	1	2
348	66	PERU	022	PUNO	1	0	1
348	66	PERU	026	CHIMBOTE	2	0	2
348	66	PERU	027	SANTA CRUZ	0	1	1
348	66	PERU	028	PUEBLO LIBRE	1	0	1
348	66	PERU	031	AREQUIPA	1	0	1
348	66	PERU	032	CARHUAZ	0	1	1
348	66	PERU	XXX	PERU	8	5	13
350	66	URUGUAI	001	MONTEVIDEO	18	17	35
350	66	URUGUAI	003	CANALONES	0	1	1
350	66	URUGUAI	006	PASO CRUZ	1	0	1
350	66	URUGUAI	007	GUICHON PAYSANDU	0	1	1
350	66	URUGUAI	XXX	URUGUAI	8	2	10
351	66	VENEÇUELA	001	VENEÇUELA	11	4	15
351	66	VENEÇUELA	002	CARACAS	21	12	33

Cod. País	Cod. prov. naix.	Província naixement	Cod. mun. naix.	Municipi naixement	Dones	Homes	Total
351	66	VENEÇUELA	013	SAN CRISTOBAL	0	3	3
351	66	VENEÇUELA	014	BARQUISIMETO (LARA)	2	1	3
351	66	VENEÇUELA	016	LOS TAQUES- MIRANDA	0	1	1
351	66	VENEÇUELA	017	VALENCIA	1	0	1
351	66	VENEÇUELA	019	MARACAY	2	1	3
351	66	VENEÇUELA	021	VALERA	1	0	1
351	66	VENEÇUELA	023	TRUJILLO	1	0	1
351	66	VENEÇUELA	050	CARRIZAL	0	1	1
351	66	VENEÇUELA	051	TARIBA	1	0	1
351	66	VENEÇUELA	054	PEETARE	1	0	1
351	66	VENEÇUELA	055	PORLAMAR	0	1	1
351	66	VENEÇUELA	056	EL LLANO LLIBERTADOR MERIDA	1	0	1
351	66	VENEÇUELA	057	MARACAIBO	1	0	1
351	66	VENEÇUELA	058	BOLIVAR	1	0	1
351	66	VENEÇUELA	061	MERIDA	2	0	2
351	66	VENEÇUELA	063	NAGUANAGUA	1	0	1
351	66	VENEÇUELA	064	MENE GRANDE	1	0	1
351	66	VENEÇUELA	065	ARAURE	0	1	1
351	66	VENEÇUELA	066	TUCUPITA	1	0	1
407	66	XINA	001	ZHEJIANG	10	16	26
407	66	XINA	004	CHONGQING	1	0	1
407	66	XINA	005	GUANGXI	1	0	1
407	66	XINA	006	JIANGXI	2	0	2
407	66	XINA	007	NEI MONGOL	2	0	2
407	66	XINA	010	JILIN	2	1	3
407	66	XINA	011	SHANG HAI	1	0	1
407	66	XINA	012	YINCHUN	1	0	1
407	66	XINA	014	LIAONING	1	0	1
407	66	XINA	015	GAO'AN	1	0	1
407	66	XINA	017	HUNAN	1	0	1
407	66	XINA	018	FEIXI	1	0	1
407	66	XINA	019	SUIXI	1	0	1
407	66	XINA	020	GUANGDONG	1	0	1
407	66	XINA	021	FUJIAN	0	1	1
407	66	XINA	022	HUBEI	1	0	1
407	66	XINA	024	HENAN	0	1	1
407	66	XINA	028	SHANANXI	1	0	1
407	66	XINA	029	HEBEI	1	0	1
407	66	XINA	030	SHAAN XI	1	0	1
407	66	XINA	031	TIANJIN	2	2	4
407	66	XINA	032	BENGBU-ANHUI	1	0	1
407	66	XINA	033	QINGHAI	1	0	1
407	66	XINA	246	NANJING	0	1	1
407	66	XINA	248	NINGXIA	0	1	1
407	66	XINA	XXX	XINA	11	7	18
409	66	FILIPINES	001	MANILA	1	1	2
409	66	FILIPINES	003	CABAGAN (ISABELA)	0	1	1
409	66	FILIPINES	004	BALAOEN	1	0	1
409	66	FILIPINES	XXX	FILIPINES	1	2	3
410	66	INDIA	004	INDIA	1	1	2
410	66	INDIA	006	TALLA	0	1	1
412	66	IRAQ	001	MOSUL	2	3	5
413	66	IRAN	001	TEHERAN	0	1	1
413	66	IRAN	XXX	IRAN	1	0	1
415	66	JAPO	003	GUNMA KEN OURA GUN	0	1	1
416	66	JORDANIA	001	AMMAN	0	1	1
416	66	JORDANIA	002	IRBID	0	1	1
416	66	JORDANIA	XXX	JORDANIA	0	1	1
416	66	NEPAL	001	BIRATNAGAR	1	0	1
424	66	NEPAL	002	KATMANDU	2	2	4
424	66	NEPAL	003	PANCHAYAT	1	0	1
424	66	NEPAL	004	LALITPUR (KATHMANDU)	1	0	1
424	66	NEPAL	005	OKHALDHINGA	0	1	1
424	66	NEPAL	XXX	NEPAL	1	1	2
426	66	PAKISTAN	002	MANDI	0	2	2
426	66	PAKISTAN	003	GUJRAT	1	10	11
426	66	PAKISTAN	004	RAWALPINDI	0	5	5
426	66	PAKISTAN	005	GUJRANWAL	0	3	3
426	66	PAKISTAN	007	SIALKOT	0	2	2
426	66	PAKISTAN	008	MIRPUR	0	1	1
426	66	PAKISTAN	009	SARGODHA	0	1	1
426	66	PAKISTAN	010	HAFIZABAD	0	1	1
426	66	PAKISTAN	013	JHELMUM	0	1	1
426	66	PAKISTAN	015	LAHORE	1	0	1
426	66	PAKISTAN	016	SHEIKHUPURA	0	1	1
426	66	PAKISTAN	017	M B DIN	0	1	1
426	66	PAKISTAN	020	KARACHI	0	1	1
426	66	PAKISTAN	XXX	PAKISTAN	3	9	12
433	66	SIRIA	002	DAMASCO	0	1	1
435	66	TAILANDIA	002	SAKON NAKHON	1	0	1
436	66	TURQUIA	001	IBRAZI	0	1	1
437	66	VIET-NAM	016	HANOI	0	1	1
443	66	KAZAJSTAN	001	ALMATY	1	0	1
443	66	KAZAJSTAN	002	RUDNI	1	0	1
443	66	KAZAJSTAN	003	KAZAJSTAN	1	0	1
443	66	KAZAJSTAN	004	SEMEY	0	1	1
501	66	AUSTRALIA	XXX	AUSTRALIA	1	1	2
TOTAL MUNICIPIES ESTRANGERS					959	832	1.791
TOTAL MUNICIPIES					12.396	12.093	24489

9.1. Altes per naixement: per divisió territorial

Cod. E.S.	ENTITAT SINGULAR	N/D	Nucli o Disseminats	Nenes	Nens	Total
01	AIRE-SOL	01	AIRE-SOL A+B	1	0	1
01	AIRE-SOL	02	AIRE-SOL C	2	1	3
01	AIRE-SOL	03	AIRE-SOL D	4	2	6
04	CASTELLAR DEL VALLÈS	01	CASTELLAR DEL VALLÈS	62	60	122
04	CASTELLAR DEL VALLÈS	02	RESIDENCIAL CAN CARNER	1	1	2
05	CAN FONT - CA N'AVELLANEDA	01	CA N'AVELLANEDA	0	3	3
05	CAN FONT - CA N'AVELLANEDA	02	CAN FONT	1	1	2
06	SANT FELIU DEL RACÓ	01	RACÓ (EL)	3	1	4
07	SANT FELIU DEL RACÓ	02	SANT FELIU RACÓ	3	4	7
07	SANT FELIU DEL RACÓ	03	CAL JOAN COIX	1	0	1
08	BALCÓ (EL)	01	BALCÓ (EL)	1	4	5
TOTAL				79	77	156

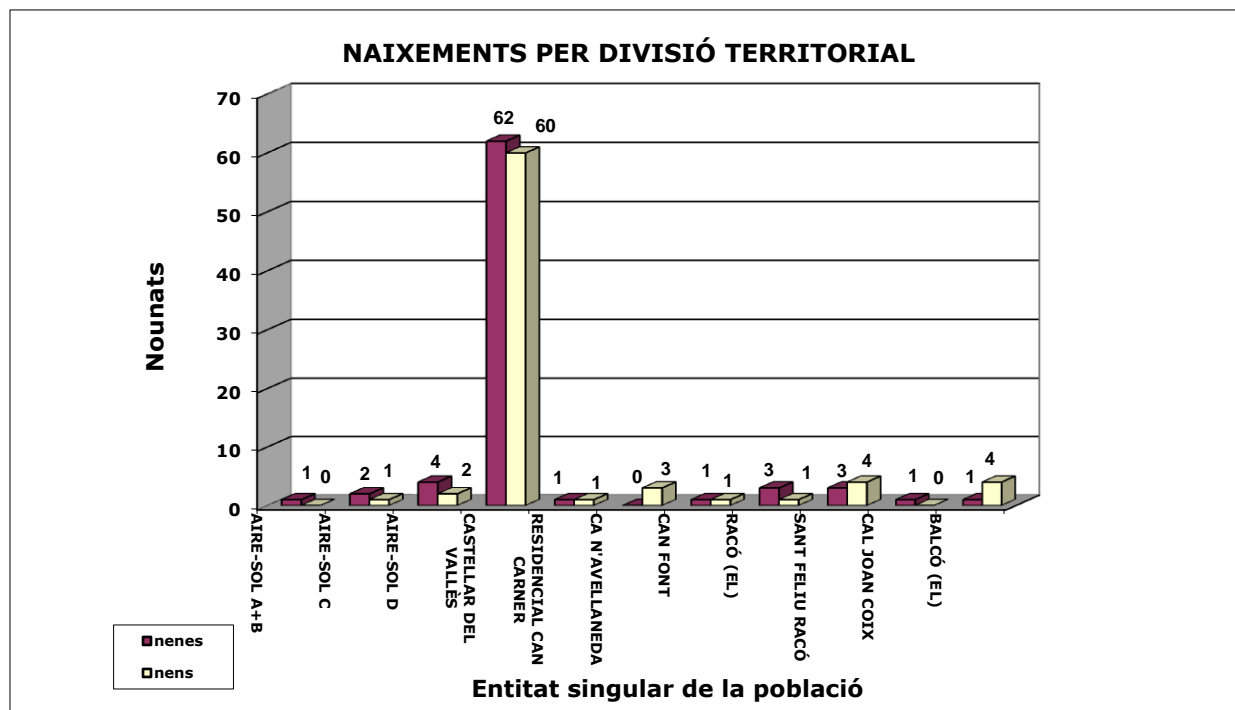

9.2. Altes per naixement: per seccions

Secció	Nenes	Nens	Totals
001	3	3	6
002	5	1	6
003	6	7	13
004	12	4	16
005	6	3	9
006	4	5	9
007	7	11	18
008	6	6	12
009	2	8	10
010	3	3	6
011	7	5	12
012	5	6	11
013	11	10	21
014	2	5	7
Total	79	77	156

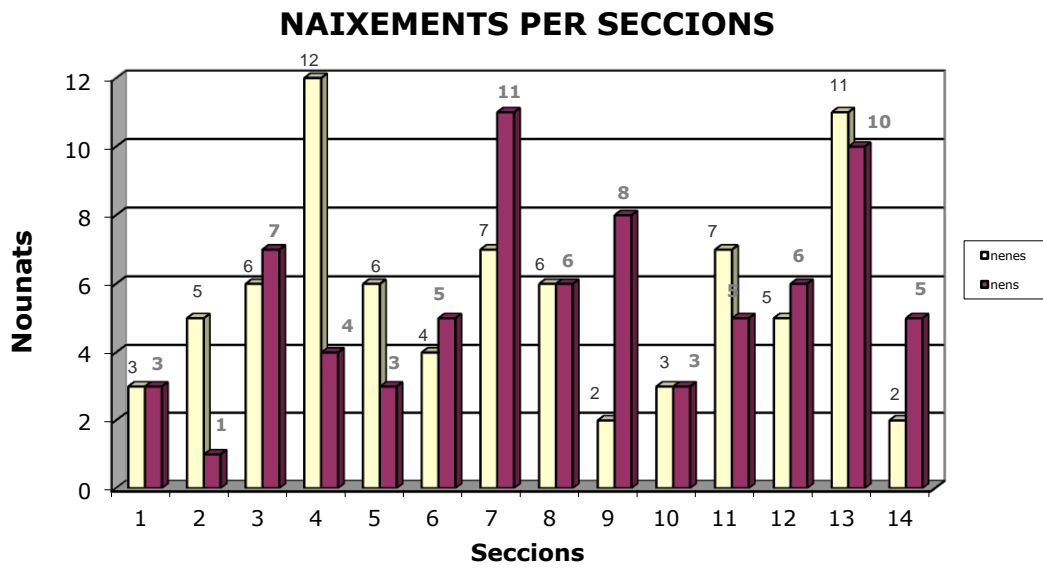

10.1. Altes per canvi de residència: per províncies

Codi	Província proc.	Dones	Homes	Total
66	PAISOS ESTRANGERS	74	69	143
03	ALACANT	2	1	3
02	ALBACETE	0	1	1
04	ALMERIA	2	1	3
06	BADAJOS	2	2	4
07	BALEARS	4	0	4
08	BARCELONA	432	432	864
48	BISCAIA	2	3	5
10	CACERES	3	1	4
11	CADIS	0	2	2
39	CANTABRIA	0	1	1
12	CASTELLO	0	1	1
13	CIUTAT REAL	1	0	1
14	CORDOBA	1	0	1
15	CORUNYA LA	1	1	2
17	GIRONA	7	4	11
18	GRANADA	3	1	4
19	GUADALAJARA	3	2	5
20	GUIPUSCUA	1	1	2
23	JAEN	1	1	2
35	LES PALMES	7	5	12
25	LLEIDA	4	7	11
28	MADRID	5	5	10
30	MURCIA	1	0	1
31	NAVARRA	1	0	1
32	ORENSE	0	2	2
38	SANTA CRUZ TENERIFE	3	0	3
41	SEVILLA	2	2	4
43	TARRAGONA	12	11	23
44	TEROL	1	1	2
46	VALENCIA	3	5	8
Total		578	562	1.140

10.2. Altes per canvi de residència: municipis

Cod. Prov.	Província proc.	Municipi proc.	Dona	Home	Total
101	ALBANIA	ALBANIA	1	0	1
126	ALEMANYA	HANOVER	1	0	1
340	ARGENTINA	ARGENTINA	4	1	5
340	ARGENTINA	BUENOS AIRES	1	2	3
340	ARGENTINA	MAR DEL PLATA	0	1	1
340	ARGENTINA	MENDOZA	1	0	1
340	ARGENTINA	ROSARIO (SANTA FE)	2	0	2
340	ARGENTINA	SALADILLO	0	1	1
340	ARGENTINA	SANTA FE	1	0	1
340	ARGENTINA	CHUBUT	0	2	2
341	BOLIVIA	ORURO	0	1	1
342	BRASIL	BRASIL	1	2	3
104	BULGARIA	MEZDRA	0	1	1
343	COLOMBIA	BUCARAMANGA	11	6	17
343	COLOMBIA	COLOMBIA	3	4	7
343	COLOMBIA	CALI VALLE	1	1	2
343	COLOMBIA	PALMIRA VALLE	1	0	1
343	COLOMBIA	SANTANDER	1	1	2
315	CUBA	LA HABANA	1	0	1
317	EL SALVADOR	EL SALVADOR	0	1	1
345	EQUADOR	BALZAR	1	2	3
345	EQUADOR	GUAYAQUIL	0	1	1
345	EQUADOR	QUITO	1	0	1
302	ESTATS UNITS D'AMERICA	NOVA YORK	1	1	2
302	ESTATS UNITS D'AMERICA	MIAMI	0	1	1
110	FRANÇA	FRANÇA	0	2	2
110	FRANÇA	ILLES DE CORÇEGA	0	1	1
110	FRANÇA	LE MANS	0	1	1
321	HONDURES	HONDURES	3	2	5
321	HONDURES	CHOLUTECA	1	1	2
112	HONGRIA	BUDAPEST	0	1	1
115	ITALIA	BERGAMO	0	1	1
115	ITALIA	ITALIA	0	2	2
115	ITALIA	PERUGIA	1	0	1
115	ITALIA	ROMA	1	0	1
118	MALTA	MALTA	0	1	1
228	MARROC	MARROC	3	1	4
228	MARROC	NADOR	0	1	1
303	MEXIC	GUADALAJARA	1	0	1
303	MEXIC	MEXIC	2	1	3
303	MEXIC	JALISCO	1	1	2
303	MEXIC	NUEVO LEON	1	0	1
323	NICARAGUA	NICARAGUA	1	0	1
234	NIGERIA	LAGOS	1	0	1
426	PAKISTAN	GUJRANWAL	0	1	1
426	PAKISTAN	GUJRAT	0	1	1
426	PAKISTAN	SHEIKHUPURA	0	1	1
347	PARAGUAI	TOBATI	1	0	1
348	PERU	AREQUIPA	1	0	1
348	PERU	CUZCO	1	0	1
348	PERU	LIBERTAD LA	0	1	1
348	PERU	LIMA	3	0	3
348	PERU	PERU	1	0	1
348	PERU	PUNO	1	0	1
348	PERU	SANTIAGO DE SURCO	1	0	1
125	REGNE UNIT	LONDON	0	1	1
125	REGNE UNIT	NOTTINGHAM	0	1	1
125	REGNE UNIT	REGNE UNIT	1	1	2
326	REPUBLICA DOMINICANA	SANTO DOMINGO	0	1	1
128	ROMANIA	BUCURESTI	0	1	1
128	ROMANIA	ORAVITA	2	3	5

Cod. Prov.	Província proc.	Municipi proc.	Dona	Home	Total
128	ROMANIA	ROMANIA	3	1	4
154	RUSIA	MOSCOU	1	1	2
154	RUSIA	RUSIA	2	1	3
132	SUISSA	GINEBRA	0	1	1
132	SUISSA	SUISSA	0	1	1
350	URUGUAI	MONTEVIDEO	0	2	2
350	URUGUAI	URUGUAI	1	0	1
351	VENEÇUELA	BARQUISIMETO (LARA)	1	0	1
351	VENEÇUELA	CARACAS	1	0	1
351	VENEÇUELA	MENE GRANDE	1	0	1
351	VENEÇUELA	SAN CRISTOBAL	2	1	3
351	VENEÇUELA	VENEÇUELA	0	3	3
407	XINA	LIAONING	1	0	1
407	XINA	TIANJIN	0	1	1
Total municipis estrangeres			74	69	143
03	ALACANT	ALCOY / ALCOI	0	1	1
03	ALACANT	ALICANTE / ALACANT	1	0	1
03	ALACANT	ELCHE / ELX	1	0	1
02	ALBACETE	RODA (LA)	0	1	1
04	ALMERIA	ALMERIA	0	1	1
04	ALMERIA	LUCAR	1	0	1
04	ALMERIA	ROQUETAS DE MAR	1	0	1
06	BADAJOS	ALMENDRALEJO	1	0	1
06	BADAJOS	TALIGA	0	1	1
06	BADAJOS	VALVERDE DE LEGANES	1	1	2
07	BALEARIS	ANDRAITX	1	0	1
07	BALEARIS	MERCADAL (ES)	1	0	1
07	BALEARIS	PALMA DE MALLORCA	1	0	1
07	BALEARIS	SANTA EULALIA DEL RIO	1	0	1
08	BARCELONA	ABRERA	0	1	1
08	BARCELONA	ALELLA	0	1	1
08	BARCELONA	ARGENTONA	0	1	1
08	BARCELONA	BADALONA	6	4	10
08	BARCELONA	BADIA DEL VALLÈS	5	2	7
08	BARCELONA	BALSARENY	1	0	1
08	BARCELONA	BARBERA DEL VALLES	8	7	15
08	BARCELONA	BARCELONA	41	39	80
08	BARCELONA	BIGUES I RIELLS	0	1	1
08	BARCELONA	CABRILS	0	1	1
08	BARCELONA	CALDES DE MONTBUI	2	6	8
08	BARCELONA	CARDEDEU	1	0	1
08	BARCELONA	CASTELLBISBAL	0	1	1
08	BARCELONA	CASTELLDEFELS	0	2	2
08	BARCELONA	CASTELLTERÇOL	0	1	1
08	BARCELONA	CERDANYOLA DEL VALLES	2	3	5
08	BARCELONA	CERVELLO	1	1	2
08	BARCELONA	CORNELLA DE LLOBREGAT	1	2	3
08	BARCELONA	CUBELLES	2	2	4
08	BARCELONA	ESPARREGUERA	1	0	1
08	BARCELONA	ESPLUGUES DE LLOBREGAT	1	0	1
08	BARCELONA	GAVA	1	1	2
08	BARCELONA	GRANERA	0	1	1
08	BARCELONA	GRANOLLERS	1	0	1
08	BARCELONA	HOSPITALET DE LLOBREGAT (4	1	5
08	BARCELONA	IGUALADA	0	1	1
08	BARCELONA	LLAGOSTA (LA)	0	2	2
08	BARCELONA	LLIÇA D'AMUNT	4	1	5
08	BARCELONA	MANRESA	4	3	7
08	BARCELONA	MASNOU (EL)	1	3	4
08	BARCELONA	MATADEPERA	3	2	5
08	BARCELONA	MATARO	1	1	2
08	BARCELONA	MOLINS DE REI	1	0	1

Cod. Prov.	Província proc.	Municipi proc.	Dona	Home	Total
08	BARCELONA	MOLLET DEL VALLES	1	4	5
08	BARCELONA	MONISTROL DE MONTSERRAT	2	1	3
08	BARCELONA	MONTCADA I REIXAC	0	1	1
08	BARCELONA	MONTGAT	0	1	1
08	BARCELONA	MONTMELO	0	1	1
08	BARCELONA	MONTORNES DEL VALLES	0	1	1
08	BARCELONA	PALAU DE PLEGAMANS	2	2	4
08	BARCELONA	PALMA DE CERVELLO (LA)	1	0	1
08	BARCELONA	PIERA	1	0	1
08	BARCELONA	POLINYA	1	1	2
08	BARCELONA	PREMIA DE MAR	0	2	2
08	BARCELONA	RIPOLLET	2	1	3
08	BARCELONA	RUBI	5	13	18
08	BARCELONA	SABADELL	200	190	390
08	BARCELONA	SANT ADRIA DE BESOS	1	0	1
08	BARCELONA	SANT ANDREU DE LA BARCA	2	3	5
08	BARCELONA	SANT CUGAT DEL VALLES	11	8	19
08	BARCELONA	SANT ESTEVE SESROVIRE	0	1	1
08	BARCELONA	SANT FELIU DE LLOBREGAT	1	0	1
08	BARCELONA	SANT LLORENÇ SAVALL	9	9	18
08	BARCELONA	SANT MARTI SARROCA	1	0	1
08	BARCELONA	SANT POL DE MAR	0	1	1
08	BARCELONA	SANT QUIRZE DEL VALLES	10	7	17
08	BARCELONA	SANT VICENÇ DE CASTELLET	1	1	2
08	BARCELONA	SANT VICENÇ DE MONTALT	0	1	1
08	BARCELONA	SANTA COLOMA DE CERVELLO	0	1	1
08	BARCELONA	SANTA COLOMA DE GRAMENET	2	1	3
08	BARCELONA	SANTA EULALIA DE RIUPRIME	0	1	1
08	BARCELONA	SANTA MARGARIDA DE MONTBU	1	0	1
08	BARCELONA	SANTA MARIA DE PALAUTORDE	1	0	1
08	BARCELONA	SANTA PERPETUA DE MOGODA	6	5	11
08	BARCELONA	SENTMENAT	14	16	30
08	BARCELONA	SURIA	2	0	2
08	BARCELONA	TERRASSA	57	65	122
08	BARCELONA	TONA	0	2	2
08	BARCELONA	VALLIRANA	1	0	1
08	BARCELONA	VIC	0	1	1
08	BARCELONA	VILADECANS	4	0	4
08	BARCELONA	VILADECAVALLS	1	0	1
48	BISCAIA	BILBAO	0	1	1
48	BISCAIA	ERANDIO	2	2	4
10	CACERES	HERNAN-PEREZ	1	0	1
10	CACERES	MADRIGAL DE LA VERA	1	1	2
10	CACERES	MONTANCHEZ	1	0	1
11	CADIS	CHICLANA DE LA FRONTERA	0	1	1
11	CADIS	SANLUCAR DE BARRAMEDA	0	1	1
39	CANTABRIA	SANTANDER	0	1	1
12	CASTELLO	BURRIANA	0	1	1
13	CIUTAT REAL	MANZANARES	1	0	1
14	CORDOBA	CARPIO (EL)	1	0	1
15	CORUNYA LA	CORUÑA (A)	1	1	2
17	GIRONA	BLANES	1	0	1

Cod. Prov.	Província proc.	Municipi proc.	Dona	Home	Total
17	GIRONA	CASTELL-PLATJA D'ARO	2	1	3
17	GIRONA	ESCALA (L')	0	1	1
17	GIRONA	LLANÇA	1	0	1
17	GIRONA	LLERS	1	0	1
17	GIRONA	SANT FELIU DE GUIXOLS	1	1	2
17	GIRONA	VENTALLO	1	1	2
18	GRANADA	ALHAMA DE GRANADA	1	0	1
18	GRANADA	ALPUJARRA DE LA SIERRA	1	0	1
18	GRANADA	GUADAHORTUNA	0	1	1
18	GRANADA	PUEBLA DE DON FADRIQUE	1	0	1
19	GUADALAJARA	MOLINA	0	1	1
19	GUADALAJARA	PIQUERAS	3	1	4
20	GUIPUSCUA	ORIO	1	1	2
23	JAEN	JAEN	0	1	1
23	JAEN	PEAL DE BECERRO	1	0	1
35	LES PALMES	MOYA	1	0	1
35	LES PALMES	OLIVA (LA)	2	0	2
35	LES PALMES	PALMAS DE GRAN CANARIA (L	2	1	3
35	LES PALMES	SAN BARTOLOME DE TIRAJANA	1	2	3
35	LES PALMES	TELDE	0	1	1
35	LES PALMES	TIAS	0	1	1
35	LES PALMES	YAIZA	1	0	1
25	LLEIDA	LES	0	1	1
25	LLEIDA	ODEN	0	1	1
25	LLEIDA	SANT ESTEVE DE LA SARGA	1	0	1
25	LLEIDA	TORNABOUS	0	1	1
25	LLEIDA	TORREBESSES	1	2	3
25	LLEIDA	VIELHA E MIJARAN	2	2	4
28	MADRID	ALCALA DE HENARES	1	0	1
28	MADRID	ALCOBENDAS	0	1	1
28	MADRID	MADRID	2	2	4
28	MADRID	TALAMANCA DE JARAMA	0	1	1
28	MADRID	TORREJON DE ARDOZ	2	1	3
30	MURCIA	TORRE-PACHECO	1	0	1
31	NAVARRA	ZIZUR MAYOR/ZIZUR NAGUSIA	1	0	1
32	ORENSE	OURENSE	0	1	1
32	ORENSE	XINZO DE LIMIA	0	1	1
38	SANTA CRUZ TENERIFE	LAGUNA (LA)	1	0	1
38	SANTA CRUZ TENERIFE	ROSARIO (EL)	1	0	1
38	SANTA CRUZ TENERIFE	SANTA CRUZ DE TENERIFE	1	0	1
41	SEVILLA	BOLLULLOS DE LA MITACION	1	0	1
41	SEVILLA	SAN JUAN DE AZNALFARACHE	0	2	2
41	SEVILLA	SEVILLA	1	0	1
43	TARRAGONA	ALBIOL (L')	2	2	4
43	TARRAGONA	BANYERES DEL PENEDES	2	2	4
43	TARRAGONA	BOTARELL	1	1	2
43	TARRAGONA	CAMBRILS	1	0	1
43	TARRAGONA	POBLA DE MONTORNES (LA)	1	2	3
43	TARRAGONA	REUS	0	1	1
43	TARRAGONA	RODA DE BARA	1	0	1
43	TARRAGONA	SALOU	1	0	1
43	TARRAGONA	TARRAGONA	1	1	2
43	TARRAGONA	VALLS	1	1	2
43	TARRAGONA	VANDELLOS I L'HOSPITALET	1	0	1
43	TARRAGONA	VENDRELL	0	1	1
44	TEROL	CEROLLERA (LA)	1	1	2
46	VALENCIA	CARCAIXENT	0	1	1
46	VALENCIA	GANDIA	0	1	1
46	VALENCIA	TORRENT	1	3	4
46	VALENCIA	VALENCIA	2	0	2
Total municipis espanyols			504	493	997
Total municipis			578	562	1.140

10.3. Altes per canvi de residència: resum de procedències

Municipi de procedència	Total	%
SABADELL	390	34,21%
TERRASSA	122	10,70%
BARCELONA CIUTAT	80	7,02%
SENTMENAT	30	2,63%
SANT CUGAT DEL VALLÈS	19	1,67%
RUBI	18	1,58%
SANT LLORENÇ SAVALL	18	1,58%
SANT QUIRZE DEL VALLÈS	17	1,49%
BARBERÀ DEL VALLÈS	15	1,32%
SANT PERPÈTUA DE MOGODA	11	0,96%
RESTA DEL VALLÈS OCCIDENTAL	29	2,54%
RESTA DEL VALLÈS ORIENTAL	28	2,46%
RESTA PROVÍNCIA BARCELONA	87	7,63%
RESTA DE CATALUNYA	45	3,95%
RESTA D'ESPANYA	88	7,72%
PAISOS ESTRANGERS	143	12,54%
TOTAL	1.140	100,00%

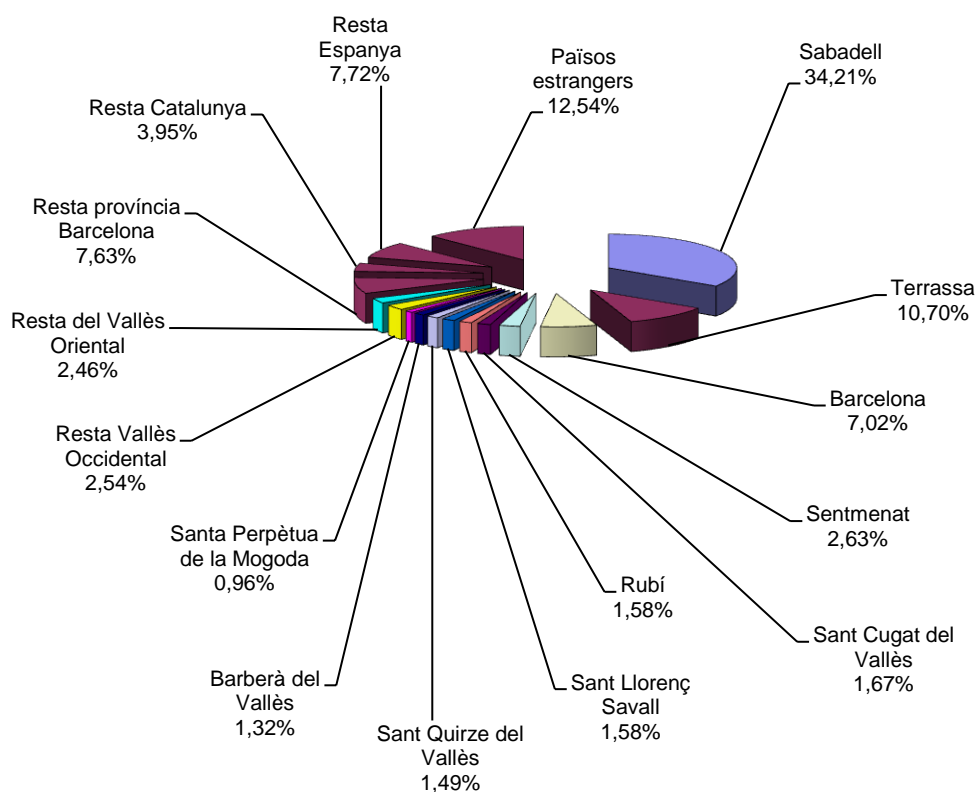

10.4. Altes per Omissió

Codi Nac.	Nacionalitat	Dones	Homes	Total
102	AUSTRIA	1	0	1
341	BOLIVIA	2	2	4
342	BRASIL	1	0	1
104	BULGARIA	1	0	1
343	COLOMBIA	1	0	1
108	ESPANYA	17	40	57
302	ESTAT UNITS D,AMERICA	1	0	1
217	GHANA	0	1	1
410	INDIA	0	1	1
228	MARROC	0	3	3
426	PAKISTAN	0	2	2
125	REGNE UNIT	0	1	1
128	ROMANIA	3	4	7
135	UCRAINA	1	0	1
351	VENEÇUELA	1	1	2
	Total	29	55	84
Total		29	55	84

Països	Dones	Homes	Totals
<i>ESTRANGERS</i>	12	15	27
<i>ESPANYOLS</i>	17	40	57
TOTALS:	29	55	84

10.5. Altes per canvi de residència i omissió: per zones i edats

MUNICIPIS DE PROCEDÈNCIA	[00 , 04]	[05 , 09]	[10 , 14]	[15 , 19]	[20 , 24]	[25 , 29]	[30 , 34]	[35 , 39]	[40 , 44]	[45 , 49]	[50 , 54]	[55 , 59]	[60 , 64]	[65 , 69]	[70 , 74]	[75 , 79]	[80 , 84]	[85 , 89]	[90 , 94]	[95 , 99]	[100 o <]	Total	%
SABADELL	30	20	14	17	17	41	38	37	39	33	28	20	8	10	7	6	8	5	9	3	0	390	31,86%
TERRASSA	15	6	1	7	5	14	14	21	14	7	4	2	6	0	2	1	0	0	1	2	0	122	9,97%
BARCELONA	7	5	2	2	4	3	17	12	6	4	5	1	2	3	1	1	0	3	2	0	0	80	6,54%
SENTMENAT	2	2	1	0	0	5	2	4	1	4	1	1	1	0	1	1	0	3	0	0	0	30	2,45%
SANT CUGAT DEL VALLÈS	1	1	3	0	0	2	1	4	4	2	0	0	0	0	0	0	0	0	0	1	0	19	1,55%
RUBÍ	1	1	0	0	0	2	5	5	2	2	0	0	0	0	0	0	0	0	0	0	0	18	1,47%
SANT LLORENÇ SAVALL	0	0	0	0	4	3	0	1	1	3	0	0	0	0	2	2	1	0	0	0	0	17	1,47%
SANT QUIRZE DEL VALLÈS	2	0	1	0	0	0	6	0	2	2	2	1	1	0	0	0	0	0	0	0	0	17	1,39%
BARBERÀ DEL VALLÈS	1	2	0	2	3	0	1	2	0	1	1	1	0	0	0	0	0	1	0	0	0	15	1,23%
SANTA PERPÈTUA DE MOGODA	1	0	0	1	2	1	0	1	2	0	1	1	0	0	0	0	0	0	1	0	0	11	0,90%
RESTA DEL VALLÈS OCCIDENTAL	2	0	0	2	0	5	3	3	2	3	0	1	0	1	2	2	1	1	0	1	0	29	2,37%
RESTA DEL VALLÈS ORIENTAL	2	0	1	1	2	7	0	1	3	4	0	1	1	3	1	0	0	1	0	0	0	28	2,29%
RESTA PROV. BARCELONA	8	2	7	1	2	9	14	10	14	5	1	5	2	0	2	2	1	1	1	0	0	87	7,11%
RESTA DE CATALUNYA	2	4	2	3	1	1	2	4	7	7	0	2	1	3	3	2	0	1	0	0	0	45	3,68%
RESTA D'ESPANYA	3	4	3	1	12	8	7	13	11	3	6	2	1	1	2	4	2	2	3	0	0	88	7,19%
ESPANYOLS (altes per omissió)	4	3	2	5	2	4	4	6	14	7	2	1	0	0	0	1	0	1	1	0	0	57	4,66%
PAISOS ESTRANGERS	5	8	5	12	14	35	14	8	12	8	6	5	2	3	2	2	1	0	1	0	0	143	11,68%
ESTRANGERS (altes per omissió)	6	1	1	2	0	0	3	1	6	3	2	1	0	0	0	1	0	0	0	0	0	27	2,21%
TOTALS	92	59	43	56	68	140	131	133	140	96	62	45	25	25	24	25	15	20	18	7	0	1.224	100,00%
porcentatge	7,52%	4,82%	3,51%	4,58%	5,56%	11,44%	10,70%	10,87%	11,44%	7,84%	5,07%	3,68%	2,04%	2,04%	1,96%	2,04%	1,23%	1,63%	1,47%	0,57%	0,00%	100,00%	

Total Vallès Occidental	55	32	20	29	31	73	70	78	67	55	40	27	16	12	13	12	11	11	10	7	0	669
Total Província Barcelona	15	7	9	3	6	12	31	22	20	9	6	6	4	3	3	3	1	4	3	0	0	167
Total Catalunya	74	43	32	36	40	93	103	105	97	75	46	36	22	21	20	17	12	17	13	7	0	909
Total països estrangers	5	8	5	12	14	35	14	8	12	8	6	5	2	3	2	2	1	0	1	0	0	143
Total altes per canvi residència	82	55	40	49	66	136	124	126	120	86	58	43	25	25	24	23	15	19	17	7	0	1.140

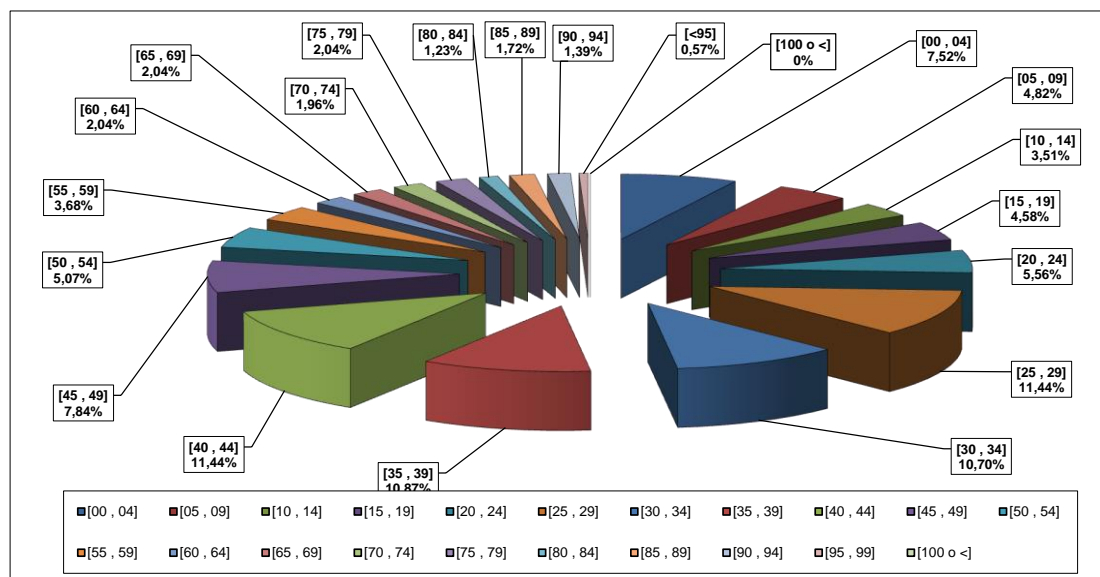

Altes per canvi de residència	1.140
Altes per omissió	84
TOTALS:	1224

11.1. Baixes per defunció: per edats

Edat	Dona	Home	Total
1	0	1	1
37	0	1	1
42	1	0	1
45	1	1	2
46	0	1	1
48	1	0	1
50	1	0	1
51	0	1	1
53	1	1	2
55	0	1	1
56	0	1	1
57	1	1	2
58	0	1	1
60	1	2	3
61	1	3	4
62	0	1	1
64	1	3	4
65	0	1	1
66	0	1	1
67	0	2	2
68	0	3	3
70	1	1	2
71	0	2	2
72	0	3	3
74	1	3	4
75	1	2	3
76	0	5	5
77	0	3	3
78	1	0	1
79	4	4	8
81	1	2	3
82	6	4	10
83	2	4	6
84	1	1	2
85	4	1	5
86	2	3	5
87	2	5	7
88	4	0	4
89	5	6	11
90	4	3	7
91	9	4	13
92	5	0	5
93	6	3	9
94	9	3	12
95	4	3	7
96	2	1	3
97	4	1	5
98	4	1	5
99	3	0	3
101	1	1	2
Total	95	95	190

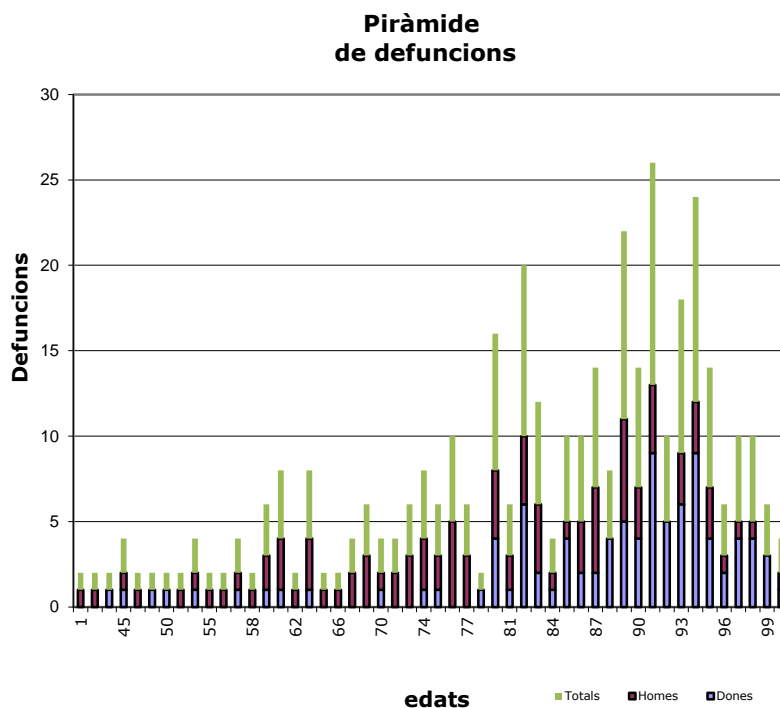

11.2. Baixes per defuncions: per seccions

Secció	Dones	Homes	Totals
001	4	10	14
002	7	7	14
003	22	21	43
004	6	8	14
005	6	10	16
006	10	5	15
007	9	6	15
008	6	9	15
009	14	5	19
010	2	2	4
011	1	6	7
012	1	2	3
013	3	2	5
014	4	2	6
Total	95	95	190

DEFUNCIONS PER SECCIONS

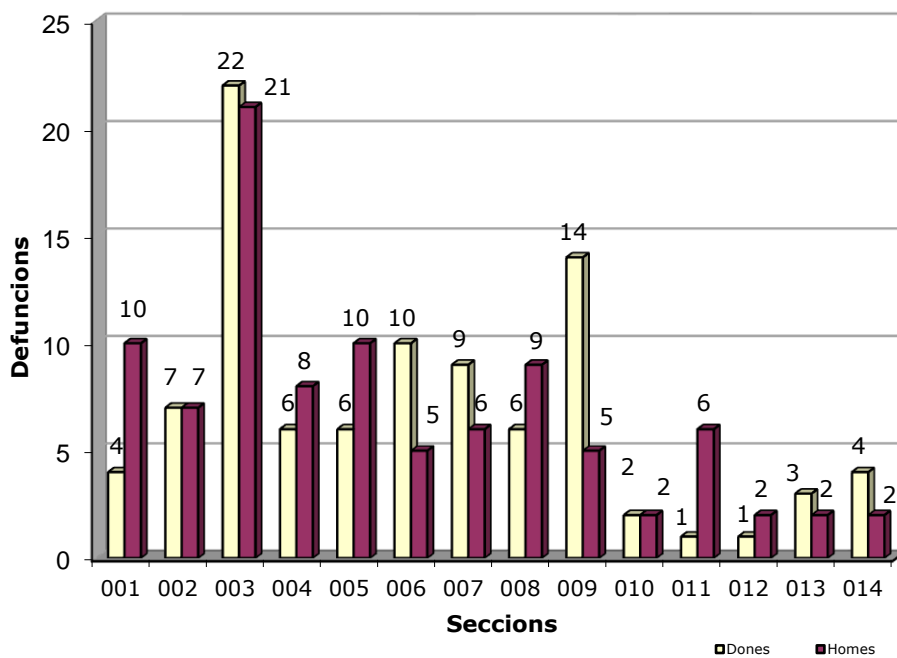

11.3. Baixes per defuncions: per divisió territorial

Cod. E.S.	Entitat Singular	Cod. N/D.	Nucli o dessiminats	Dones	Homes	Totals
01	AIRE-SOL	02	AIRE-SOL C	1	1	2
01	AIRE-SOL	02	AIRE-SOL D	0	2	2
04	CASTELLAR DEL VALLÈS	01	CASTELLAR DEL VALLÈS	81	79	160
04	CASTELLAR DEL VALLÈS	02	RESIDENCIAL CAN CARNER	1	2	3
04	CASTELLAR DEL VALLÈS	99	DISSEMINATS	1	0	1
05	CAN FONT - CA N'AVELLANEDA	01	CA N'AVELLANEDA	2	2	4
05	CAN FONT - CA N'AVELLANEDA	02	CAN FONT	6	2	8
06	FRUITERS (ELS)-VIRREINA (LA)	01	VIRREINA (LA)	1	0	1
06	FRUITERS (ELS)-VIRREINA (LA)	02	FRUITERS (ELS)	0	1	1
07	SANT FELIU DEL RACÓ	01	RACÓ (EL)	1	3	4
07	SANT FELIU DEL RACÓ	02	SANT FELIU DEL RACÓ	0	3	3
08	BALCÓ (EL)	01	BALCÓ (EL)	1	0	1
TOTAL				95	95	190

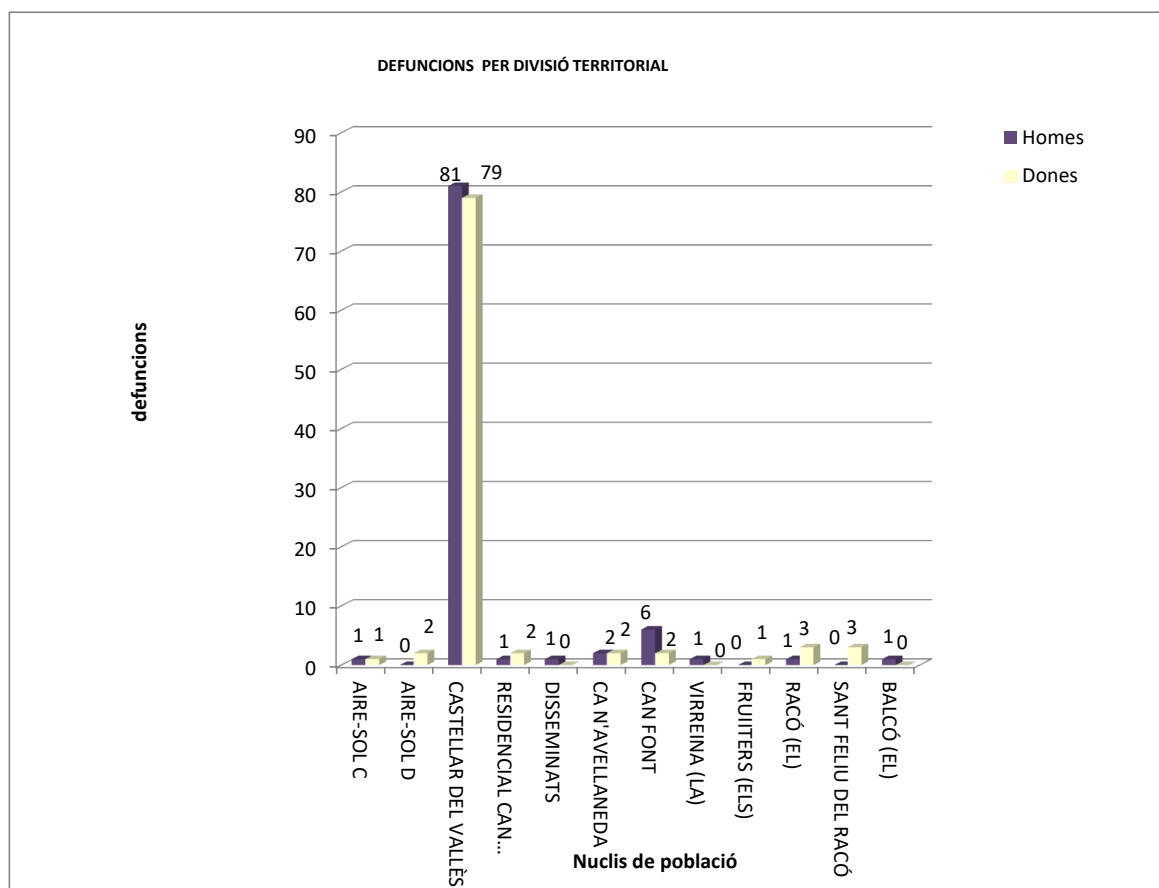

12.1. Baixes per canvi de residència: províncies

Província destinació	Dones	Homes	Totals
PAÏSOS ESTRANGERS	21	17	38
ALACANT	0	1	1
ALBACETE	1	1	2
ALMERIA	1	2	3
BADAJOS	0	2	2
BALEARS	4	5	9
BARCELONA	304	322	626
BISCAIA	0	3	3
CADIS	1	1	2
CANTABRIA	0	1	1
CASTELLO	2	4	6
CORDOBA	1	2	3
GIRONA	9	8	17
GRANADA	2	1	3
GUADALAJARA	3	1	4
GUIPUSCUA	3	0	3
JAEN	1	3	4
LA CORUNYA	1	1	2
LES PALMES	5	4	9
LLEIDA	8	3	11
LUGO	2	0	2
MADRID	0	4	4
MALAGA	0	2	2
MURCIA	1	1	2
ORENSE	0	1	1
OSCA	1	0	1
RIOJA, LA	1	1	2
SARAGOSSA	4	1	5
SEGOVIA	2	0	2
TARRAGONA	13	10	23
TEROL	1	0	1
TOLEDO	1	4	5
VALENCIA	3	2	5
Total	396	408	804

12.2. Baixes per canvi de residència: per municipis

Cod. Prov.	Província destinació	Municipi destinació	D	H	Totals
Municipis per països estrangers					
126	ALEMANYA	ALEMANYA	1	1	2
126	ALEMANYA	LUDWIGSBURG	0	1	1
124	ANDORRA	ANDORRA	2	1	3
340	ARGENTINA	ARGENTINA	0	2	2
103	BELGICA	BELGICA	3	0	3
341	BOLIVIA	BOLIVIA	3	0	3
343	COLOMBIA	COLOMBIA	2	0	2
315	CUBA	CUBA	1	0	1
302	ESTAT UNITS D,AMERICA	ESTAT UNITS D,AMERICA	1	4	5
110	FRANÇA	FRANÇA	3	3	6
121	PAISOS BAIXOS	PAISOS BAIXOS	0	1	1
426	PAKISTAN	FAISALABAD	1	1	2
125	REGNE UNIT	REGNE UNIT	3	2	5
128	ROMANIA	ROMANIA	1	0	1
132	SUISSA	SUISSA	0	1	1
Municipis per països espanyols					
3	ALACANT	ALICANTE / ALACANT	0	1	1
2	ALBACETE	ALBACETE	1	0	1
2	ALBACETE	TOBARRA	0	1	1
4	ALMERIA	GARRUCHA	1	1	2
4	ALMERIA	SERON	0	1	1
6	BADAJOS	CAMPANARIO	0	1	1
6	BADAJOS	OLIVENZA	0	1	1
7	BALEARS	CIUTADELLA DE MENORCA	2	3	5
7	BALEARS	SANTA EULALIA DEL RIO	1	1	2
7	BALEARS	SANTA MARIA DEL CAMI	1	1	2
8	BARCELONA	ARGENTONA	0	2	2
8	BARCELONA	BADALONA	0	3	3
8	BARCELONA	BADIA DEL VALLÈS	0	1	1
8	BARCELONA	BARBERA DEL VALLES	4	4	8
8	BARCELONA	BARCELONA	29	27	56
8	BARCELONA	BIGUES I RIELLS	0	1	1
8	BARCELONA	CALDES DE MONTBUI	3	2	5
8	BARCELONA	CANOVELLES	0	1	1
8	BARCELONA	CASTELLBISBAL	1	0	1
8	BARCELONA	CASTELLCIR	1	3	4
8	BARCELONA	CASTELLDEFELS	0	1	1
8	BARCELONA	CASTELLGALI	2	0	2
8	BARCELONA	CERDANYOLA DEL VALLES	6	7	13
8	BARCELONA	CORBERA DE LLOBREGAT	1	2	3
8	BARCELONA	CORNELLA DE LLOBREGAT	1	2	3
8	BARCELONA	ESPLUGUES DE LLOBREGAT	1	0	1
8	BARCELONA	FRANQUESES DEL VALLES (LE	0	1	1
8	BARCELONA	GARRIGA (LA)	0	1	1
8	BARCELONA	GRANOLLERS	1	3	4
8	BARCELONA	HOSPITALET DE LLOBREGAT (8	1	9
8	BARCELONA	IGUALADA	0	1	1
8	BARCELONA	LLAGOSTA (LA)	1	0	1
8	BARCELONA	LLIÇA D'AMUNT	0	1	1
8	BARCELONA	LLIÇA DE VALL	2	0	2
8	BARCELONA	LLINARS DEL VALLES	0	1	1
8	BARCELONA	MANRESA	4	3	7
8	BARCELONA	MARTORELL	1	1	2
8	BARCELONA	MATADEPERA	3	3	6
8	BARCELONA	MATARO	0	2	2
8	BARCELONA	MOIA	1	0	1
8	BARCELONA	MOLINS DE REI	0	1	1
8	BARCELONA	MOLLET DEL VALLES	3	1	4
8	BARCELONA	MONTCADA I REIXAC	2	2	4
8	BARCELONA	MONTSENY	2	2	4
8	BARCELONA	PALAU DE PLEGAMANS	2	0	2
8	BARCELONA	PALLEJA	0	1	1
8	BARCELONA	POLINYA	2	1	3
8	BARCELONA	PRAT DE LLOBREGAT (EL)	1	0	1

Cod. Prov.	Província destinació	Municipi destinació	D	H	Totals
8	BARCELONA	PREMIA DE DALT	1	1	2
8	BARCELONA	PREMIA DE MAR	1	3	4
8	BARCELONA	RIPOLLET	3	5	8
8	BARCELONA	RODA DE TER	1	0	1
8	BARCELONA	RUBI	1	2	3
8	BARCELONA	SABADELL	122	125	247
8	BARCELONA	SANT ADRIA DE BESOS	2	0	2
8	BARCELONA	SANT ANDREU DE LLAVANERES	1	1	2
8	BARCELONA	SANT ANTONI DE VILAMAJOR	1	1	2
8	BARCELONA	SANT BOI DE LLOBREGAT	0	1	1
8	BARCELONA	SANT CELONI	1	0	1
8	BARCELONA	SANT CUGAT DEL VALLES	6	7	13
8	BARCELONA	SANT FELIU DE CODINES	0	1	1
8	BARCELONA	SANT FOST DE CAMPSENTELLE	1	2	3
8	BARCELONA	SANT JOAN DESPI	0	1	1
8	BARCELONA	SANT LLORENÇ SAVALL	22	12	34
8	BARCELONA	SANT QUIRZE DEL VALLES	6	7	13
8	BARCELONA	SANT SADURNI D'ANOIA	0	1	1
8	BARCELONA	SANT VICENÇ DE CASTELLET	1	0	1
8	BARCELONA	SANTA COLOMA DE GRAMENET	1	0	1
8	BARCELONA	SANTA EULALIA DE RIUPRIME	0	1	1
8	BARCELONA	SANTA MARGARIDA DE MONBU	0	1	1
8	BARCELONA	SANTA PERPETUA DE MOGODA	2	2	4
8	BARCELONA	SENTMENAT	15	21	36
8	BARCELONA	SITGES	1	1	2
8	BARCELONA	SUBIRATS	0	1	1
8	BARCELONA	TALAMANCA	0	1	1
8	BARCELONA	TARADELL	0	1	1
8	BARCELONA	TEIA	0	1	1
8	BARCELONA	TERRASSA	30	37	67
8	BARCELONA	TONA	0	1	1
8	BARCELONA	TORRE DE CLARAMUNT (LA)	1	0	1
8	BARCELONA	VIC	1	0	1
8	BARCELONA	VILADECANS	1	0	1
8	BARCELONA	VILANOVA I LA GELTRU	0	1	1
8	BARCELONA	VILASSAR DE MAR	0	1	1
48	BISCAIA	BALMAEDA	0	1	1
48	BISCAIA	DURANGO	0	1	1
48	BISCAIA	ERANDIO	0	1	1
11	CADIS	ALGODONALES	1	0	1
11	CADIS	JEREZ DE LA FRONTERA	0	1	1
39	CANTABRIA	SANTOÑA	0	1	1
12	CASTELLO	ALBOCACER	0	1	1
12	CASTELLO	BENICARLO	2	2	4
12	CASTELLO	OROPESA	0	1	1
14	CORDOBA	CARPIO (EL)	1	1	2
14	CORDOBA	HORNACHUELOS	0	1	1
17	GIRONA	ANGLES	1	0	1
17	GIRONA	CASTELL-PLATJA D'ARO	1	1	2

Cod. Prov.	Província destinació	Municipi destinació	D	H	Totals
17	GIRONA	CRESPIA	1	1	2
17	GIRONA	FIGUERES	1	1	2
17	GIRONA	GIRONA	1	1	2
17	GIRONA	PALAMOS	0	2	2
17	GIRONA	SANT FELIU DE GUIXOLS	1	0	1
17	GIRONA	SERRA DE DARO	1	0	1
17	GIRONA	TORROELLA DE MONTGRI	1	1	2
17	GIRONA	TOSSA DE MAR	1	0	1
17	GIRONA	VIDRERES	0	1	1
18	GRANADA	ALMUÑECAR	2	1	3
19	GUADALAJARA	PIQUERAS	3	1	4
20	GUIPUSCUA	ASTEASU	1	0	1
20	GUIPUSCUA	DONOSTIA-SAN SEBASTIAN	1	0	1
20	GUIPUSCUA	HERNANI	1	0	1
23	JAEN	LAHIGUERA	1	2	3
23	JAEN	LINARES	0	1	1
15	LA CORUNYA	CORUÑA (A)	0	1	1
15	LA CORUNYA	CULLEREDO	1	0	1
35	LES PALMES	ARUCAS	0	1	1
35	LES PALMES	PALMAS DE GRAN CANARIA (L	3	2	5
35	LES PALMES	SAN BARTOLOME	1	0	1
35	LES PALMES	SANTA LUCIA	0	1	1
35	LES PALMES	YAIZA	1	0	1
25	LLEIDA	FULIOLA (LA)	3	1	4
25	LLEIDA	MONTOLIU DE SEGARRA	1	0	1
25	LLEIDA	RIALP	1	0	1
25	LLEIDA	ROSSELLO	1	0	1
25	LLEIDA	SORIGUERA	2	1	3
25	LLEIDA	TREMP	0	1	1
27	LUGO	BARALLA	1	0	1
27	LUGO	RIBADEO	1	0	1
28	MADRID	LEGANES	0	1	1
28	MADRID	MADRID	0	3	3
29	MALAGA	MIJAS	0	2	2
30	MURCIA	CARTAGENA	0	1	1
30	MURCIA	TORRES DE COTILLAS (LAS)	1	0	1
32	ORENSE	XINZO DE LIMIA	0	1	1
22	OSCA	MONZON	1	0	1
26	RIOJA, LA	LOGRONO	1	1	2
50	SARAGOSSA	CALATAYUD	1	0	1
50	SARAGOSSA	ZARAGOZA	3	1	4
40	SEGOVIA	ESPINAR (EL)	2	0	2
43	TARRAGONA	ALTAFULLA	0	1	1
43	TARRAGONA	CALAFELL	1	2	3
43	TARRAGONA	CAMBRILS	2	1	3
43	TARRAGONA	MASLLORENÇ	0	1	1
43	TARRAGONA	RODA DE BARA	2	1	3
43	TARRAGONA	ROQUETES	1	0	1
43	TARRAGONA	SALOU	0	1	1
43	TARRAGONA	TARRAGONA	2	0	2
43	TARRAGONA	TORREDEMBARRA	0	1	1
43	TARRAGONA	VALLS	1	1	2
43	TARRAGONA	VENDRELL (EL)	4	1	5
44	TEROL	VALBONA	1	0	1
45	TOLEDO	ARGES	1	3	4
45	TOLEDO	TALAVERA DE LA REINA	0	1	1
46	VALENCIA	MASSAMAGRELL	0	1	1
46	VALENCIA	PATERNA	2	0	2
46	VALENCIA	TORRENT	0	1	1
46	VALENCIA	VILAMARXANT	1	0	1
Total baixes per canvi de residència			396	408	804

Països	D	H	Total
CIUTADANS ESTRANGERS:	21	17	38
CIUTADANS ESPANYOLS:	375	391	766
TOTALS:	396	408	804

12.3. Baixes per canvi de residència: resum de destinacions

Municipis destinació	Total	%
SABADELL	247	30,72%
TERRASSA	67	8,33%
BARCELONA CIUTAT	56	6,97%
SENTMENAT	36	4,48%
SANT LLORENÇ SAVALL	34	4,23%
CERDANYOLA DEL VALLÈS	13	1,62%
SANT CUGAT DEL VALLÈS	13	1,62%
SANT QUIRZE DEL VALLÈS	13	1,62%
HOSPITALET DE LLOBREGAT	9	1,12%
RESTA DEL VALLÈS	77	9,58%
RESTA PROVÍNCIA BARCELONA	61	7,59%
RESTA DE CATALUNYA	51	6,34%
RESTA D'ESPANYA	89	11,07%
ESTRANGER	38	4,73%
TOTAL	804	100,00%

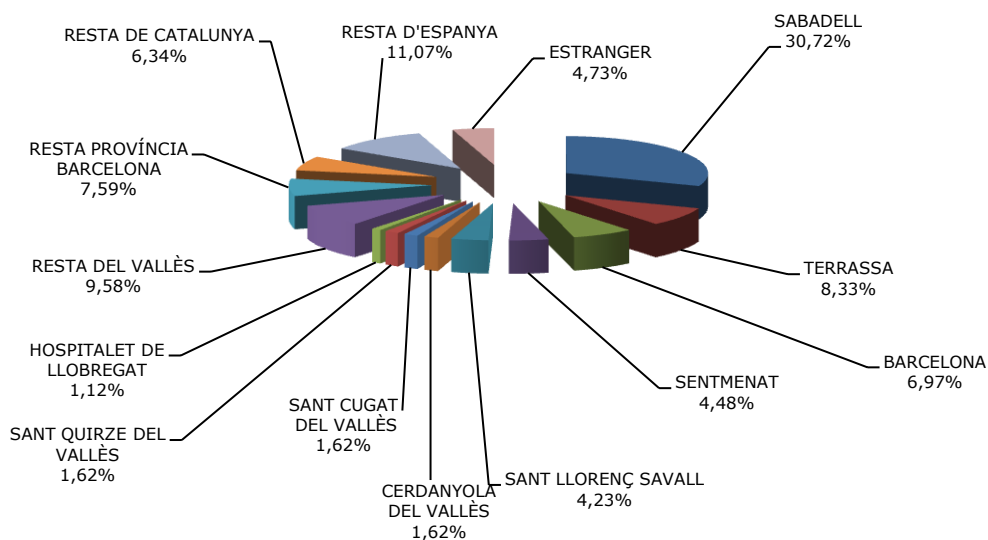

12.4. Total baixes per canvi de residència i altres: per zones i edats

MUNICIPI DE DESTINACIÓ	[00 , 04]	[05 , 09]	[10 , 14]	[15 , 19]	[20 , 24]	[25 , 29]	[30 , 34]	[35 , 39]	[40 , 44]	[45 , 49]	[50 , 54]	[55 , 59]	[60 , 64]	[65 , 69]	[70 , 74]	[75 , 79]	[80 , 84]	[85 , 89]	[90 , 94]	[>95]	Total	%
SABADELL	7	4	2	22	23	24	24	24	26	23	15	20	11	3	5	3	5	2	3	1	247	27,91%
TERRASSA	3	1	3	4	4	6	10	6	6	6	5	3	1	0	7	0	0	1	1	0	67	7,57%
BARCELONA CIUTAT	3	1	0	4	6	11	4	12	2	4	3	2	1	2	1	0	0	0	0	0	56	6,33%
SENTMENAT	2	1	6	5	1	2	3	2	6	5	2	1	0	0	0	0	0	0	0	0	36	4,07%
SANT LLORENÇ SAVALL	3	1	3	3	4	1	2	5	2	3	0	2	2	2	0	0	0	1	0	0	34	3,84%
CERDANYOLA DEL VALLÈS	1	2	0	0	0	5	2	1	2	0	0	0	0	0	0	0	0	0	0	0	13	1,47%
SANT CUGAT DEL VALLÈS	1	0	0	0	1	1	1	0	4	4	0	0	0	0	0	0	1	0	0	0	13	1,47%
SANT QUIRZE DEL VALLÈS	0	1	0	2	0	1	2	0	2	2	1	0	0	2	0	0	0	0	0	0	13	1,47%
HOSPITALET DE LLOBREGAT	1	1	0	0	0	4	1	1	0	1	0	0	0	0	0	0	0	0	0	0	9	1,02%
RESTA DEL VALLÈS	3	3	4	6	5	7	9	10	4	7	6	5	1	1	1	2	2	1	0	0	77	8,70%
RESTA PROV. BARCELONA	5	1	1	2	4	8	9	5	7	5	7	1	2	1	1	0	1	0	1	0	61	6,89%
RESTA DE CATALUNYA	1	1	2	3	3	4	2	5	9	4	1	3	3	4	2	1	3	0	0	0	51	5,76%
ESPANYOLS (inclusió indeguda)	4	8	3	2	6	3	4	5	4	4	1	1	1	4	0	0	0	0	1	0	51	5,76%
RESTA D'ESPANYA	4	3	6	6	5	8	8	6	11	8	6	5	4	4	1	2	1	0	1	0	89	10,06%
ESTRANGERS (Inclusió indeguda)	0	0	0	1	3	4	1	5	1	2	3	0	0	3	0	1	0	1	0	0	25	2,82%
ESTRANGERS (caducitat Padró)	0	0	0	0	0	1	2	0	0	1	0	0	0	0	0	0	0	0	0	0	4	0,45%
Baixes per duplictat	1	0	0	0	0	0	0	0	0	0	0	0	0	0	0	0	0	0	0	0	1	0,11%
ESTRANGER	3	2	1	1	2	9	4	4	5	3	2	1	0	0	1	0	0	0	0	0	38	4,29%
TOTALS	42	30	31	61	67	99	88	91	91	82	52	44	26	26	19	9	13	6	7	1	885	100,00%
percentatge	4,75%	3,39%	3,50%	6,89%	7,57%	11,19%	9,94%	10,28%	10,28%	9,27%	5,88%	4,97%	2,94%	2,94%	2,15%	1,02%	1,47%	0,68%	0,79%	0,11%	100,00%	

Total Vallès	20	13	18	42	38	47	53	48	52	50	29	31	15	8	13	5	8	5	4	1	500
Total província de Barcelona	29	16	19	48	48	70	67	66	61	60	39	34	18	11	15	5	9	5	5	1	626
Total Catalunya	30	17	21	51	51	74	69	71	70	64	40	37	21	15	17	6	12	5	5	1	677
Total baixes canvi de residència	37	22	28	58	58	91	81	81	86	75	48	43	25	19	19	8	13	5	6	1	804

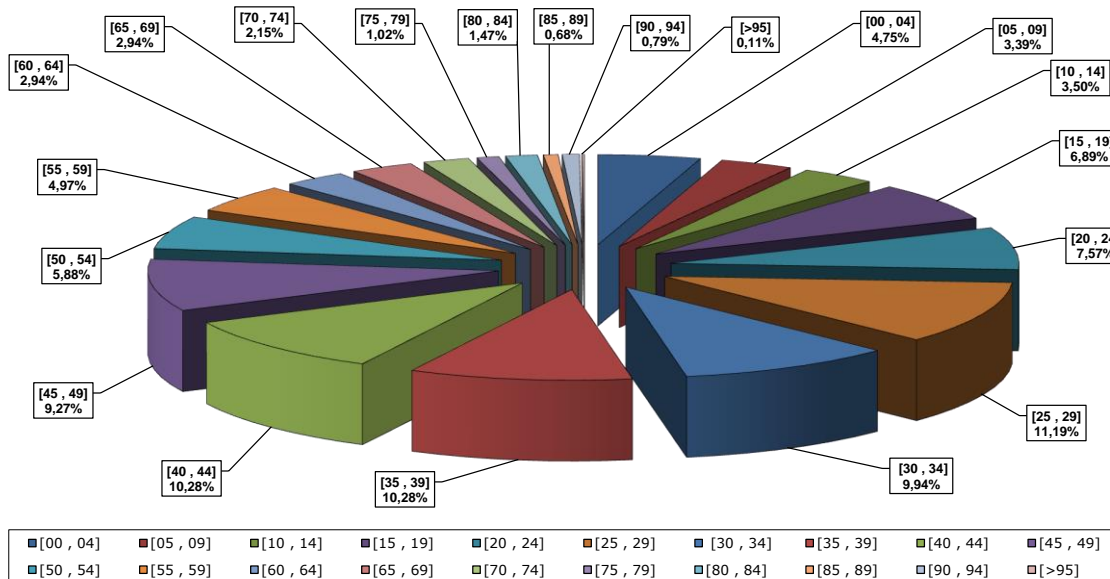

Baixes per canvi de residència	804
Baixes per inclusió indeguda	76
Baixes per duplictat	1
Baixes per caducitat del Padró	4
TOTALS:	885

13.1. Baixes per duplicitat i caducitat del padró

Baixes per duplicitat

codi nac.	Nacionalitat	Dones	Homes	Total
108	ESPANYA	1	0	1
Total		1	0	1

Baixes per caducitat del padró

codi nac.	Nacionalitat	Dones	Homes	Total
228	MARROC	1	0	1
426	PAKISTAN	0	1	1
348	PERU	1	0	1
351	VENEÇUELA	0	1	1
Total		2	2	4

14.1. Baixes per inclusió indeguda (comparativa país naixement i nacionalitat)

Cod. país naix.	País naixement	Dones		Homes		Total	
		País naixement	Nacionalitat	País naixement	Nacionalitat	País naixement	Nacionalitat
108	ESPANYA	19	20	28	31	47	51
128	ROMANIA	4	4	0	0	4	4
228	MARROC	1	0	3	3	4	3
341	BOLÍVIA	1	1	2	1	3	2
343	COLOMBIA	1	1	2	2	3	3
122	POLONIA	1	1	1	1	2	2
315	CUBA	0	0	2	1	2	1
321	HONDURES	1	1	1	1	2	2
342	BRASIL	1	1	1	1	2	2
345	EQUADOR	2	2	0	0	2	2
102	AUSTRIA	0	0	1	1	1	1
115	ITALIA	0	0	1	2	1	2
340	ARGENTINA	0	0	1	0	1	0
414	ISRAEL	0	0	1	0	1	0
426	PAKISTAN	0	0	1	1	1	1
Total		31	31	45	45	76	76