

ESTADÍSTICA DEL PADRÓ MUNICIPAL D'HABITANTS DE CASTELLAR DEL VALLÈS

referent al 31 de desembre de 2018

**REVISIÓ DEL PADRÓ MUNICIPAL:
24.187 habitants**

**EXTENSIÓ DE TERRITORI:
44,700 km²**

Í N D E X

- 1.- Resum numèric general municipal:**
 - 1.1- Resum numèric general*
 - 1.2- Altes*
 - 1.3- Baixes*
- 2.- Nombre d'habitants i estructura de domicilis:**
 - 2.1- Nombre d'habitants: per seccions*
 - 2.2- Nombre d'habitants: per divisió territorial*
 - 2.3- Domicilis per nombre de persones: per divisió territorial*
 - 2.4- Domicilis per nombre de persones: per seccions*
 - 2.5- Estructura de domicilis: per divisió territorial, franges d'edat i sexe*
 - 2.6- Estructura de domicilis: per seccions, franges d'edat i sexe*
- 3.- Nombre d'habitatges:**
 - 3.1- Per seccions*
 - 3.2- Per divisió territorial*
- 4.- Dades població:**
 - 4.1- Creixement natural de la població (1991-2018)*
 - 4.2- Habitants de Dret de la població (1717-2018)*
- 5.- Piràmide d'edats de la població :**
 - 5.1- A intervals d'1 any*
 - 5.2- A intervals de 5 anys*
 - 5.3- Piràmide a intervals de 5*
 - 5.4- A intervals de 10 anys*
 - 5.5- Piràmide a intervals de 10 anys*
- 6.- Titulació acadèmica:**
 - 6.1- Per sexe*
 - 6.2- Per grup d'edats*
- 7.- Estadística per país de nacionalitat:**
 - 7.1- Estadística per país de nacionalitat*
 - 7.2- Estadística per país de nacionalitat estrangera*
 - 7.3- Estadística per nacionalitat: estrangers (10 primeres nacionalitats)*
- 8.- Estadística per:**
 - 8.1- País de naixement*
 - 8.2- Comparativa país de nacionalitat - naixement*
 - 8.3- Província de naixement*
 - 8.4- Municipi de naixement*
- 9.- Altes per naixements:**
 - 9.1- Per divisió territorial*
 - 9.2- Per seccions*
- 10.- Altes per canvi de residència i/o omissió:**
 - 10.1- CR per províncies*
 - 10.2- CR per municipis*
 - 10.3- Altes per canvi de residència: resum de procedències*
 - 10.4- Per omissió*
 - 10.5- Total altes per zones i edats*
- 11.- Baixes per defuncions:**
 - 11.1- Per edats*
 - 11.2- Per seccions*
 - 11.3- Per divisió territorial*
- 12.- Baixes per canvi de residència:**
 - 12.1- Per províncies*
 - 12.2- Per municipis*
 - 12.3- Resum de destinacions*
 - 12.4- Total baixes per zones i edats*
- 13.- Baixes per duplicitat i caducitat de Padró**
 - 13.1- Per províncies*
- 14.- Baixes per inclusió indeguda (comparativa naixements- nacionalitat)**
 - 14.1- Baixes per inclusió indeguda (comparativa país naixement i nacionalitat)*

1.1. Resum numèric general municipal

Resum numèric general municipal

1. Variacions en el número d'habitants

Conceptes			Total	Homes	Dones
Població del municipi (segons Ajuntament) a	01/01/2018		24.046	11.860	12.186
Diferència entre habitants Ajuntament - INE	01/06/2018		10	4	6
Població del municipi (segons INE) a	01/06/2018		24.036	11.856	12.180
Variacions per error en el sexe:					
	Altes				
	Baixes		2	2	
Altes des de	01/01/2018	a	01/01/2019	1.246	641
Baixes des de	01/01/2018	a	01/01/2019	1.093	548
Població del municipi (segons Ajuntament) a	01/01/2019		24.187	11.947	12.240

2. Causes de variació en el número d'habitants

Conceptes	naixements		Canvis de residència			Omissions	
	Defuncions	altre municipi	espanyol	a l'estranger	duplicitat	caducitat	Inscip.indeguda
Altes de residents en el municipi	176		874	129			67
Baixes de residents en el municipi	184		793	31	1	20	64

3. Alteracions municipals per canvi de domicili dins del municipi

Concepte	Total	Homes	Dones
Canvis de domicili (entre seccions del municipi)	996	471	525
Confirmació domicili (entre seccions del municipi)	49	27	22
Renovació padró estrangers (entre seccions del municipi)	47	24	23

1.2. Resum numèric general municipal: altes

ALTES de residents en cada una de les seccions del municipi (Resum per sexe i causa d'alta)

Dist.	Secc.	Altes a la secció i al municipi							Alteracions municipals		
		Dones	Homes	Total	Causa de l'alta				Alteracions en la secció per canvi de domicili en el municipi		
					Naixement	Canvi de residència		omissió			
						Altre Mun.	Estranger		Dones	Homes	Totals
01	001	27	29	56	12	40	1	3	25	21	46
01	002	24	31	55	10	41	1	3	29	24	53
01	003	62	73	135	10	99	18	8	46	43	89
01	004	44	55	99	19	60	13	7	47	38	85
01	005	35	29	64	14	46	3	1	31	30	61
01	006	90	82	172	13	140	11	8	16	18	34
01	007	60	74	134	19	85	21	9	82	72	154
01	008	48	50	98	18	50	22	8	71	46	117
01	009	40	40	80	10	54	9	7	50	49	99
01	010	24	22	46	9	32	4	1	16	7	23
01	011	43	45	88	7	72	5	4	33	41	74
01	012	30	37	67	11	48	6	2	14	16	30
01	013	46	37	83	16	55	9	3	42	44	86
01	014	32	37	69	8	52	6	3	23	22	45
	Totals	605	641	1.246	176	874	129	67	525	471	996

1.3. Resum numèric general municipal: baixes

BAIXES de residents en cada una de les seccions del municipi (Resum per sexe i causa de la baixa)

Dist.	Secció	Baixes a la secció i al municipi								
		Dones	Homes	Total	Defunció	causa de la baixa		altres baixes		
						Canvi de residència	Estranger	baixa per duplicitat	baixa per caducitat	Inscripció Indeguda
01	001	21	29	50	18	28	1	0	1	2
01	002	26	29	55	6	41	4	0	0	4
01	003	61	63	124	41	69	4	0	4	6
01	004	44	50	94	16	65	2	0	2	9
01	005	37	33	70	12	52	0	0	1	5
01	006	64	52	116	19	89	2	0	0	6
01	007	58	51	109	18	79	4	0	2	6
01	008	48	56	104	12	75	4	0	4	9
01	009	45	45	90	14	60	3	0	1	12
01	010	20	25	45	5	39	0	1	0	0
01	011	31	24	55	3	51	1	0	0	0
01	012	19	24	43	2	39	1	0	0	1
01	013	35	34	69	9	54	2	0	2	2
01	014	36	33	69	9	52	3	0	3	2
Totals		545	548	1.093	184	793	31	1	20	64

2.1. Nombre d'habitants: per seccions

Dist.	Secció	Descripció	DONES	HOMES	TOTAL
01	001	NORD (Casc antic)	598	554	1.152
01	002	NORD-EST (+ Virreina)	716	691	1.407
01	003	CENTRE-OEST	971	911	1.882
01	004	OEST (+ Can Barba)	1.033	998	2.031
01	005	CENTRE (Sud-Est)	870	820	1.690
01	006	CAN FONT-CA N'AV.-AIRE-SOL AB,C, POLÍG. INDUSTRIALS, DISSEMINATS, LES ARENES	859	837	1.696
01	007	CENTRE (Eixample)	1.218	1.215	2.433
01	008	CENTRE (Est)	1.095	1.000	2.095
01	009	SUD-EST (Eixample)	1.209	1.165	2.374
01	010	RESIDENCIAL CAN CARNER	701	706	1.407
01	011	SANT FELIU DEL RACÓ-EL RACÓ	554	637	1.191
01	012	AIRESOL-D - EL BALCÓ	516	552	1.068
01	013	CENTRE-SUD (Eixample)	1.101	1.035	2.136
01	014	EST (+ Fruiters)	799	826	1.625
Totals			12.240	11.947	24.187

2.2. Nombre d'habitants: per divisió territorial

Ent. Colec.	Ent. Sing.	Nucli o dissem.	Descripció	DONES	HOMES	TOTAL
00	01	01	Aire-sol A+B	110	98	208
00	01	02	Aire-sol C	176	184	360
00	01	03	Aire-sol D	191	207	398
00	02	01	Arenes (Les)	1	4	5
00	03	03	Pla de la Bruguera	0	1	1
00	03	99	Polígons Industrials- Disseminat	16	21	37
00	04	01	Castellar del Vallès	9.751	9.352	19.103
00	04	02	Residencial Can Carner	354	341	695
00	04	99	Disseminat	23	22	45
00	05	01	Ca n'Avellaneda	277	279	556
00	05	02	Can Font	254	228	482
00	05	99	Disseminat	3	1	4
00	06	01	Virreina (La)	30	37	67
00	06	02	Fruiters (Els)	146	153	299
00	06	99	Disseminat	29	37	66
00	07	01	Racó (El)	330	368	698
00	07	02	Sant Feliu del Racó	198	238	436
00	07	03	Cal Joan Coix	9	11	20
00	07	99	Disseminat	17	20	37
00	08	01	Balcó (El)	325	345	670
Totals				12.240	11.947	24.187

2.3. Nombre de persones per habitatge: per divisió territorial

Ent. Colec.	Ent. Sing.	Nucli o dissem.	Descripció	1 persona	2 persones	3 persones	4 persones	5 persones	6 persones	7 persones	8 persones	>=9 persones	Totals
			Urbanització Aire-sol										
00	01	01	Aire-sol A+B	7	17	11	20	8	0	2	0	0	65
00	01	02	Aire-sol C	18	36	28	31	10	1	1	0	0	125
00	01	03	Aire-sol D	21	38	31	34	9	4	1	0	0	138
			Les Arenes										
00	02	01	Arenes (Les)	3	1	0	0	0	0	0	0	0	4
			Polígons Industrials										
00	03	02	Polígon Industrial Can Carner	0	0	0	0	0	0	0	0	0	0
00	03	03	Polígon Industrial Pla de la Bruguera	1	0	0	0	0	0	0	0	0	1
00	03	99	Disseminats Pla de la Bruguera	0	2	1	0	2	1	2	0	0	8
			Casc Urbà Castellar del Vallès										
00	04	01	Castellar del Vallès	1.384	1.862	1.620	1.561	360	82	31	12	18	6.930
00	04	02	Residencial Can Carner	23	73	72	48	17	3	1	1	0	238
00	04	99	Disseminat	5	8	1	4	1	0	0	0	0	19
			Urbanització Ca n'Avellaneda - Can Font										
00	05	01	Ca n'Avellaneda	40	56	43	40	18	3	1	0	0	201
00	05	02	Can Font	34	61	37	23	11	1	2	1	3	173
00	05	99	Disseminat	1	0	1	0	0	0	0	0	0	2
			Urbanització La Virreina- Els Fruiters										
00	06	01	Virreina (La)	0	2	5	8	3	0	0	0	0	18
00	06	02	Fruiters (Els)	10	24	22	22	9	7	0	0	0	94
00	06	99	Disseminat	2	2	3	4	0	2	0	0	2	15
			Agregat Sant Feliu del Racó i Urb. El Racó										
00	07	01	Racó (El)	42	82	55	59	9	4	2	1	0	254
00	07	02	Sant Feliu del Racó	38	52	43	25	8	3	1	0	0	170
00	07	03	Cal Joan Coix	0	4	0	3	0	0	0	0	0	7
00	07	99	Disseminat	1	4	1	2	2	0	1	0	0	11
			Urbanització El Balcó										
00	08	01	Balcó (El)	32	59	63	58	13	3	1	0	1	230
Total famílies				1.662	2.383	2.037	1.942	480	114	46	15	24	8.703
Total habitants				1.662	4.766	6.111	7.768	2.400	684	322	120	354	24.187

2.4. Nombre de persones per habitatge: per seccions

Dist.	Secció	Descripció	1 persona	2 persones	3 persones	4 persones	5 persones	6 persones	7 persones	8 persones	>=9 persones	Totals
01	001	NORD (Casc antic)	102	136	100	71	20	7	4	0	2	442
01	002	NORD-EST (+ Virreina)	91	127	115	117	35	7	3	0	0	495
01	003	CENTRE-OEST	162	182	148	130	31	4	5	3	5	670
01	004	OEST (+ Can Barba)	168	225	164	145	41	15	3	0	3	764
01	005	CENTRE (Sud-Est)	121	208	152	125	24	9	3	0	0	642
01	006	CAN FONT-CA N'AV.-AIRE-SOL AB,C, POLÍG. INDUSTRIALS, DISSEMINATS, ARENES LES	111	183	125	122	50	8	8	1	5	613
01	007	CENTRE (Eixample)	228	246	210	171	45	10	2	6	4	922
01	008	CENTRE (Est)	203	243	176	156	34	8	4	0	1	825
01	009	SUD-EST (Eixample)	110	202	200	235	43	7	1	2	1	801
01	010	RESIDENCIAL CAN CARNER (sud)	33	122	141	120	34	3	2	2	1	458
01	011	SANT FELIU DEL RACÓ-EL RACÓ	82	140	100	89	19	7	4	1	0	442
01	012	AIRESOL-D - EL BALCÓ	52	97	94	92	22	8	2	0	1	368
01	013	CENTRE-SUD (Eixample)	141	145	191	210	41	9	4	0	0	741
01	014	EST (+ Fruïters)	58	127	121	159	41	12	1	0	1	520
Total famílies			1.662	2.383	2.037	1.942	480	114	46	15	24	8.703
Total habitants			1.662	4.766	6.111	7.768	2.400	684	322	120	354	24.187

2.5. Estructura de domicilis: per divisió territorial, franges d'edat i sexe

Ent. Colec.	Ent. Sing.	Nucli o dissem.	Descripció	1 dona sola (18-64 anys)	1 home sol (18-64 anys)	1 dona sola (>=65 anys)	1 home sol (>=65 anys)	2 persones (18-64 anys)	2 persones (>=65 anys)	>= 65 anys (conviuen amb família)	famílies nombroses
Urbanització Aire-sol											
00	01	01	Aire-sol A+B	5	1	0	1	10	5	16	1
00	01	02	Aire-sol C	5	7	4	2	15	16	44	6
00	01	03	Aire-sol D	3	11	5	2	25	9	41	2
Les Arenes											
00	02	01	Arenes (Les)	0	2	0	1	1	0	1	0
Polígons Industrials											
00	03	02	Polígon Industrial Can Carner	0	0	0	0	0	0	0	0
00	03	03	Polígon Industrial Pla de la Bruguera	0	1	0	0	0	0	0	0
00	03	99	Disseminats Pla de la Bruguera	0	0	0	0	0	1	4	2
Casc Urbà Castellar del Vallès											
00	04	01	Castellar del Vallès	342	442	451	153	907	633	2256	202
00	04	02	Residencial Can Carner	5	7	8	3	19	37	110	1
00	04	99	Disseminat	1	3	1	0	2	4	10	0
Urbanització Ca n'Avellaneda - Can Font											
00	05	01	Ca n'Avellaneda	13	16	0	11	27	15	57	5
00	05	02	Can Font	7	18	7	3	32	17	55	12
00	05	99	Disseminat	1	0	0	0	0	0	0	0
Urbanització La Virreina- Els Fruiters											
00	06	01	Virreina (La)	0	0	0	0	1	1	5	2
00	06	02	Fruiters (Els)	1	4	3	0	9	9	39	6
00	06	99	Disseminat	1	1	0	0	1	0	7	4
Agregat Sant Feliu del Racó i Urb. El Racó											
00	07	01	Racó (El)	7	26	6	2	47	15	57	6
00	07	02	Sant Feliu del Racó	8	24	3	2	38	5	26	6
00	07	03	Cal Joan Coix	0	1	0	0	1	2	2	0
00	07	99	Disseminat	1	0	0	1	3	0	6	0
Urbanització El Balcó											
00	08	01	Balcó (El)	11	18	2	1	45	8	31	4
Total unitats familiars				411	582	490	182	1183	777	2767	259
Total habitants				411	582	490	182	2366	1554		

2.6. Estructura de domicilis: per seccions, franges d'edat i sexe

Dist.	Secció	Descripció	1 dona sola (18-64 anys)	1 home sol (18-64 anys)	1 dona sola (>=65 anys)	1 home sol (>=65 anys)	2 persones (18-64 anys)	2 persones (>=65 anys)	>= 65 anys (conviuen amb família)	famílies nombroses
01	001	NORD (Casc antic)	24	30	35	13	48	54	203	10
01	002	NORD-EST (+ Virreina)	19	20	40	12	53	47	191	16
01	003	CENTRE-OEST	35	56	47	24	84	67	241	23
01	004	OEST (+ Can Barba)	36	54	59	19	110	80	288	20
01	005	CENTRE (Sud-Est)	23	21	57	21	58	107	314	11
01	006	CAN FONT-CA N'AV.-AIRE-SOL AB,C, POLÍG. INDUSTRIALS, DISSEMINATS, LES ARENES	32	49	11	18	87	57	185	26
01	007	CENTRE (Eixample)	60	86	61	21	140	73	257	27
01	008	CENTRE (Est)	57	51	76	17	125	77	277	19
01	009	SUD-EST (Eixample)	25	38	35	11	102	65	231	23
01	010	RESIDENCIAL CAN CARNER (sud)	7	14	10	4	45	47	160	11
01	011	SANT FELIU DEL RACÓ-EL RACÓ	16	51	9	5	89	22	91	12
01	012	AIRESOL-D - EL BALCÓ	14	29	7	3	70	17	72	6
01	013	CENTRE-SUD (Eixample)	51	55	29	9	104	24	123	26
01	014	EST (+ Fruïters)	12	28	14	5	68	40	134	29
Total famílies			411	582	490	182	1.183	777	2.767	259
Total habitants			411	582	490	182	2.366	1.554		

	Dones	Homes	%
de 18 a 64 anys	7.677	7.600	31,42%
de >=65 anys	2.192	1.733	7,17%
Població:	9.869	9.333	38,59%
de 0 a 17 anys:	2.615	2.370	

3.1. Nombre d'habitatges: per seccions

Dist.	Secció	Descripció	Habitatges familiars	Habitatges buits	Establim. col·lectius	Totals	
01	001	NORD (Casc antic)	446	97		543	
01	002	NORD-EST (+ Virreina)	501	64		565	
01	003	CENTRE-OEST	672	117	3	792	
01	004	OEST (+ Can Barba)	768	109		877	
01	005	CENTRE (Sud-Est)	648	32		680	
01	006	CAN FONT-CA N'AV.-AIRE-SOL AB,C i POLÍG. INDUSTRIALS, DISSEMINATS, LES ARENES	600	197	1	798	
01	007	CENTRE (Eixample)	925	126		1051	
01	008	CENTRE (Est)	825	91		916	
01	009	SUD-EST (Eixample)	804	63	1	868	
01	010	R. CAN CARNER + rodalies	461	24		485	
01	011	ST FELIU DEL RACÓ-EL RACÓ	441	153		594	
01	012	AIRESOL-D - EL BALCÓ	369	89		458	
01	013	CENTRE-SUD (Eixample)	744	36		780	
01	014	EST (+ Fruïters)	524	41		565	
Total habitatges			8728	1239	5	9972	
Habitatges ocupats						8728	87,53%
Habitatges plurifamiliars						5	0,05%
Habitatges buits i/o de segona residència						1239	12,42%

3.2. Nombre d'habitatges: per divisió territorial

Ent. Colec.	Ent. Sing.	Nucli o dissem.	Descripció	Habitatges familiars	Habitatges buits	Habitatges plurifam.	Totals	
			Urbanització Aïresol					
00	01	01	Aire-sol A+B	66	20		86	
00	01	02	Aire-sol C	126	18		144	
00	01	03	Aire-sol D	138	34		172	
			Les Arenes					
00	02	01	Arenes (Les)	4	18		22	
			Polígons Industrials					
00	03	02	Polígon Industrial Can Carner	0	3		3	
00	03	03	Polígon Industrial Pla de la Bruguera	1	0		1	
00	03	99	Disseminats Pla de la Bruguera	8	8		16	
			Casc Urbà Castellar del Vallès					
00	04	01	Castellar del Vallès	6951	777	4	7732	
00	04	02	Residencial Can Carner	240	11		251	
00	04	99	Disseminat	19	6		25	
			Urbanització Ca n'Avellaneda - Can Font					
00	05	01	Ca n'Avellaneda	202	67		269	
00	05	02	Can Font	174	54	1	229	
00	05	99	Disseminat	2	3		5	
			Urbanització La Virreina- Els Fruiters					
00	06	01	Virreina (La)	18	3		21	
00	06	02	Fruiters (Els)	92	8		100	
00	06	99	Disseminat	15	1		16	
			Agregat Sant Feliu del Racó i Urb. El Racó					
00	07	01	Racó (El)	251	64		315	
00	07	02	Sant Feliu del Racó	170	80		250	
00	07	03	Cal Joan Coix	8	4		12	
00	07	99	Disseminat	12	5		17	
			Urbanització El Balcó					
00	08	01	Balcó (El)	231	55		286	
Total habitatges				8728	1239	5	9972	100,00%
Habitatges ocupats							8728	87,53%
Habitatges plurifamiliars							5	0,05%
Habitatges buits i/o segona residència							1239	12,42%

4.1. Creixement demogràfic i natural de la població: a 31 de desembre

Habitants	ANYS																											
	1991	1992	1993	1994	1995	1996	1997	1998	1999	2000	2001	2002	2003	2004	2005	2006	2007	2008	2009	2010	2011	2012	2013	2014	2015	2016	2017	2018
Difinitius INE							16224	16863	17444	18136	18644	18934	19475	20437	21202	22004	22626	23002	23129	23238	23363	23454	23440	23442	23633	23776	24036	
Provisionals estadístiques Ajuntament	13822	14382	14942	15442	15794	16000	16550	17174	17721	18355	18833	19191	19640	20579	21399	22004	22714	23040	23176	23239	23396	23460	23444	23462	23633	23786	24046	24.187
Definitius Ajuntament					15845	16003	16565	17195	17677	18309	18734	19082	19640	20579	21358	21998	22621	23005	23117	23230	23370	23449	23440	23442	23633	23776	24036	
Naixements	116		167		147	119	184	208	199	236	213	231	242	277	271	302	306	309	258	254	261	230	239	175	193	203	165	176
Defuncions	82		102		119	65	99	133	146	128	111	122	159	139	120	138	128	129	118	141	137	147	147	134	176	146	160	184
Creixement natural	34		65		28	54	85	75	53	108	102	109	83	138	151	164	178	180	140	113	124	83	92	41	17	57	5	-8
Immigrants (altes CR)	433		654		626	171	791	953	1007	1057	1020	989	1245	1554	1577	1569	1399	1125	1073	1013	994	1004	812	923	972	1026	1105	1.070
Emigrants (baixes CR)	155		378		368	70	329	419	534	487	598	641	770	753	908	1087	861	886	1042	1004	952	997	909	942	765	933	844	909
Creixement migratori	278		276		258	101	462	534	473	570	422	348	475	801	669	482	538	239	31	9	42	7	-97	-19	207	93	261	161
Creixement demogràfic	312		341		286	155	547	609	526	678	524	457	558	939	820	646	716	419	171	122	166	90	-5	22	191	153	270	151

4.2. Habitants de Dret (1717 - 2018)

LA POBLACIÓ DE CASTELLAR DEL VALLES									
ANY	DATA REVISIÓ	DATA REVISIÓ	POBLACIÓ DE FET			POBLACIÓ DE DRET			POBLACIÓ (definitiva) INE
			Homes	Dones	TOTAL	Homes	Dones	TOTAL	
1717	31/12/1716	01/01/1717			405			405	405
1787	31/12/1786	01/01/1787			850			850	850
1857	31/12/1856	01/01/1857			2670			2670	2670
1860	31/12/1859	01/01/1860			2544			2544	2544
1879	31/12/1878	01/01/1879			2975	1466	1509	2975	2975
1887	31/12/1886	01/01/1887	1665	1682	3347	1574	1660	3234	3347
1900	31/12/1899	01/01/1900	1661	1850	3511	1687	1853	3540	3511
1910	31/12/1909	01/01/1910	1619	1835	3454	1660	1842	3502	3454
1920	31/12/1919	01/01/1920	1703	1882	3585	1728	1879	3607	3585
1926	31/12/1925	01/01/1926	1834	2007	3841	1838	2008	3846	3841
1930	31/12/1929	01/01/1930	1882	2031	3913	1825	1950	3775	3913
1934	31/12/1933	01/01/1934	1953	2108	4061	1904	2022	3926	4061
1936	31/12/1935	01/01/1936	2047	2210	4257	1965	2111	4076	4257
1940	31/12/1939	01/01/1940			3780			3780	3780
1941	31/12/1940	01/01/1941	1758	2138	3896	1856	2148	4004	3896
1945	31/12/1944	01/01/1945	1773	2123	3896	1821	2076	3897	3896
1950	31/12/1949	01/01/1950	1860	2069	3929	1855	2037	3892	3929
1955	31/12/1954	01/01/1955	2055	2285	4340	2048	2275	4323	4340
1960	31/12/1959	01/01/1960	2316	2542	4858	2278	2497	4775	4858
1965	31/12/1964	01/01/1965	2942	3161	6103	2813	3027	5840	6103
1970	31/12/1969	01/01/1970	3725	3958	7683	3711	3941	7652	7683
1975	31/12/1974	01/01/1975	4787	4887	9674	4827	4884	9711	9674
1976	31/12/1975	01/01/1976			10268				10264
1977	31/12/1976	01/01/1977							11038
1978	31/12/1977	01/01/1978	5565	5730	11295				11295
1979	31/12/1978	01/01/1979	5681	5865	11546				11546
1980	31/12/1979	01/01/1980							11018
1981	31/12/1980	01/01/1981			11008				10934
1982	31/12/1981	01/01/1982							11144
1983	31/12/1982	01/01/1983							11531
1984	31/12/1983	01/01/1984							11840
1985	31/12/1984	01/01/1985							11940
1986	31/12/1985	01/01/1986							11480

ANY	DATA REVISIÓ	DATA REVISIÓ	POBLACIÓ DEFINITIVA AJUNTAMENT			POBLACIÓ PROVISIONAL			POBLACIÓ (definitiva) INE
			Homes	Dones	TOTAL	Homes	Dones	TOTAL	
1987	31/12/1986	01/01/1987							11830
1988	31/12/1987	01/01/1988							12113
1989	31/12/1988	01/01/1989	6286	6355	12641				12641
1990	31/12/1989	01/01/1990	6544	6609	13153				13153
1991	31/12/1990	01/01/1991	6821	6844	13665				13481
1991	02/01/1991	01/03/1991	6853	6879	13732	any de renovació			
1992	31/12/1991	01/01/1992							13822
1993	31/12/1992	01/01/1993							14382
1994	31/12/1993	01/01/1994			14938	7467	7475	14942	14942
1995	31/12/1994	01/01/1995			15438	7721	7721	15442	15442
1996	31/12/1995	01/01/1996	7906	7939	15845	7893	7901	15794	15845
1997	31/12/1996	01/01/1997	7970	8033	16003	7970	8030	16000	16003
1998	31/12/1997	01/01/1998	8270	8295	16565	8264	8286	16550	16224
1999	31/12/1998	01/01/1999	8586	8609	17195	8576	8598	17174	16863
2000	31/12/1999	01/01/2000	8827	8850	17677	8849	8872	17721	17444
2001	31/12/2000	01/01/2001	9177	9132	18309	9200	9155	18355	18136
2002	31/12/2001	01/01/2002	9389	9345	18734	9439	9394	18833	18644
2003	31/12/2002	01/01/2003	9558	9524	19082	9613	9578	19191	18934
2004	31/12/2003	01/01/2004	9830	9810	19640	9797	9843	19640	19475
2005	31/12/2004	01/01/2005	10281	10298	20579	10281	10298	20579	20437
2006	31/12/2005	01/01/2006	10712	10646	21358	10733	10666	21399	21202
2007	31/12/2006	01/01/2007	11031	10967	21998	11037	10967	22004	22004
2008	31/12/2007	01/01/2008	11313	11308	22621	11359	11355	22714	22626
2009	31/12/2008	01/01/2009	11480	11525	23005	11498	11542	23040	23002
2010	31/12/2009	01/01/2010	11519	11598	23117	11549	11627	23176	23129
2011	31/12/2010	01/01/2011	11580	11650	23230	11585	11654	23239	23238
2012	31/12/2011	01/01/2012	11553	11817	23370	11571	11825	23396	23363
2013	31/12/2012	01/01/2013	11565	11884	23449	11577	11883	23460	23454
2014	31/12/2013	01/01/2014	11538	11902	23440	11542	11902	23444	23440
2015	31/12/2014	01/01/2015	11564	11878	23442	11576	11886	23462	23442
2016	31/12/2015	01/01/2016	11642	11991	23633	11642	11991	23633	23633
2017	31/12/2016	01/01/2017	11705	12071	23776	11710	12073	23783	23776
2018	31/12/2017	01/01/2018	11856	12180	24036	11860	12186	24046	24036
2019	31/12/2018	01/01/2019				11947	12240	24187	

5.1. Edats a intervals d'un any

EDATS	HOMES		DONES		TOTALS	
	Núm.	%	Núm.	%	Núm.	%
0	92	0	89	0	181	0
1	93	0	80	0	173	0
2	118	0	94	0	212	0
3	112	0	95	0	207	0
4	119	0	105	0	224	1
5	127	1	135	1	262	2
6	144	1	120	0	264	1
7	135	1	143	1	278	2
8	142	1	137	1	279	2
9	162	1	127	1	289	2
10	169	1	164	1	333	2
11	184	1	149	1	333	2
12	163	1	159	1	322	2
13	173	1	141	1	314	2
14	189	1	184	1	373	2
15	183	1	140	1	323	2
16	161	1	155	1	316	2
17	148	1	154	1	302	2
18	155	1	147	1	302	2
19	129	1	126	1	255	2
20	132	1	117	0	249	1
21	126	1	115	0	241	1
22	134	1	123	0	257	1
23	114	0	116	0	230	0
24	107	0	119	0	226	0
25	133	1	116	0	249	1
26	108	0	124	1	232	1
27	130	1	119	0	249	1
28	115	0	98	0	213	0
29	125	1	106	0	231	1
30	108	0	115	0	223	0
31	101	0	94	0	195	0
32	118	0	130	1	248	1
33	127	1	108	0	235	1
34	137	1	128	1	265	2
35	123	0	117	0	240	0
36	161	1	142	1	303	2
37	160	1	157	1	317	2
38	154	1	184	1	338	2
39	214	1	207	1	421	2
40	176	1	234	1	410	2
41	220	1	237	1	457	2
42	218	1	250	1	468	2
43	240	1	240	1	480	2
44	251	1	256	1	507	2
45	236	1	231	1	467	2
46	244	1	224	1	468	2
47	233	1	223	1	456	2
48	174	1	210	1	384	2
49	192	1	190	1	382	2
50	187	1	193	1	380	2
51	212	1	201	1	413	2
52	177	1	168	1	345	2
53	182	1	203	1	385	2
54	221	1	188	1	409	2

55	166	1	186	1	352	2
56	173	1	175	1	348	2
57	163	1	171	1	334	2
58	150	1	181	1	331	2
59	163	1	164	1	327	2
60	147	1	145	1	292	2
61	142	1	172	1	314	2
62	132	1	137	1	269	2
63	155	1	141	1	296	2
64	135	1	149	1	284	2
65	121	0	148	1	269	1
66	118	0	140	1	258	1
67	117	0	107	0	224	0
68	103	0	100	0	203	0
69	121	0	122	0	243	0
70	111	0	108	0	219	0
71	105	0	113	0	218	0
72	81	0	91	0	172	0
73	77	0	101	0	178	0
74	90	0	88	0	178	0
75	84	0	74	0	158	0
76	51	0	65	0	116	0
77	51	0	51	0	102	0
78	62	0	82	0	144	0
79	23	0	32	0	55	0
80	40	0	69	0	109	0
81	43	0	72	0	115	0
82	48	0	78	0	126	0
83	42	0	72	0	114	0
84	37	0	62	0	99	0
85	47	0	42	0	89	0
86	38	0	61	0	99	0
87	27	0	52	0	79	0
88	20	0	39	0	59	0
89	15	0	42	0	57	0
90	16	0	27	0	43	0
91	6	0	35	0	41	0
92	14	0	33	0	47	0
93	7	0	25	0	32	0
94	6	0	12	0	18	0
95	7	0	15	0	22	0
96	1	0	11	0	12	0
97	2	0	6	0	8	0
98	1	0	7	0	8	0
99	0	0	4	0	4	0
100	1	0	5	0	6	0
101	0	0	1	0	1	0
Totals	11947	52	12240	48	24187	101

5.2. Edats a intervals de 5 anys

EDATS	HOMES		DONES		TOTALS	
	Nº	%	Nº	%	Nº	%
0 a 4	534	-2,21%	463	1,91%	997	4,12%
5 a 9	710	-2,94%	662	2,74%	1372	5,67%
10 a 14	878	-3,63%	797	3,30%	1675	6,93%
15 a 19	776	-3,21%	722	2,99%	1498	6,19%
20 a 24	613	-2,53%	590	2,44%	1203	4,97%
25 a 29	611	-2,53%	563	2,33%	1174	4,85%
30 a 34	591	-2,44%	575	2,38%	1166	4,82%
35 a 39	812	-3,36%	807	3,34%	1619	6,69%
40 a 44	1105	-4,57%	1217	5,03%	2322	9,60%
45 a 49	1079	-4,46%	1078	4,46%	2157	8,92%
50 a 54	979	-4,05%	953	3,94%	1932	7,99%
55 a 59	815	-3,37%	877	3,63%	1692	7,00%
60 a 64	711	-2,94%	744	3,08%	1455	6,02%
65 a 69	580	-2,40%	617	2,55%	1197	4,95%
70 a 74	464	-1,92%	501	2,07%	965	3,99%
75 a 79	271	-1,12%	304	1,26%	575	2,38%
80 a 84	210	-0,87%	353	1,46%	563	2,33%
85 a 89	147	-0,61%	236	0,98%	383	1,58%
90 a 94	49	-0,20%	132	0,55%	181	0,75%
95 a 99	11	-0,05%	43	0,18%	54	0,22%
100 a 102	1	0,00%	6	0,02%	7	0,03%
Totals	11947	49,39%	12.240	50,61%	24.187	100,00%

5.3. Piràmide d'edats a intervals de 5 anys

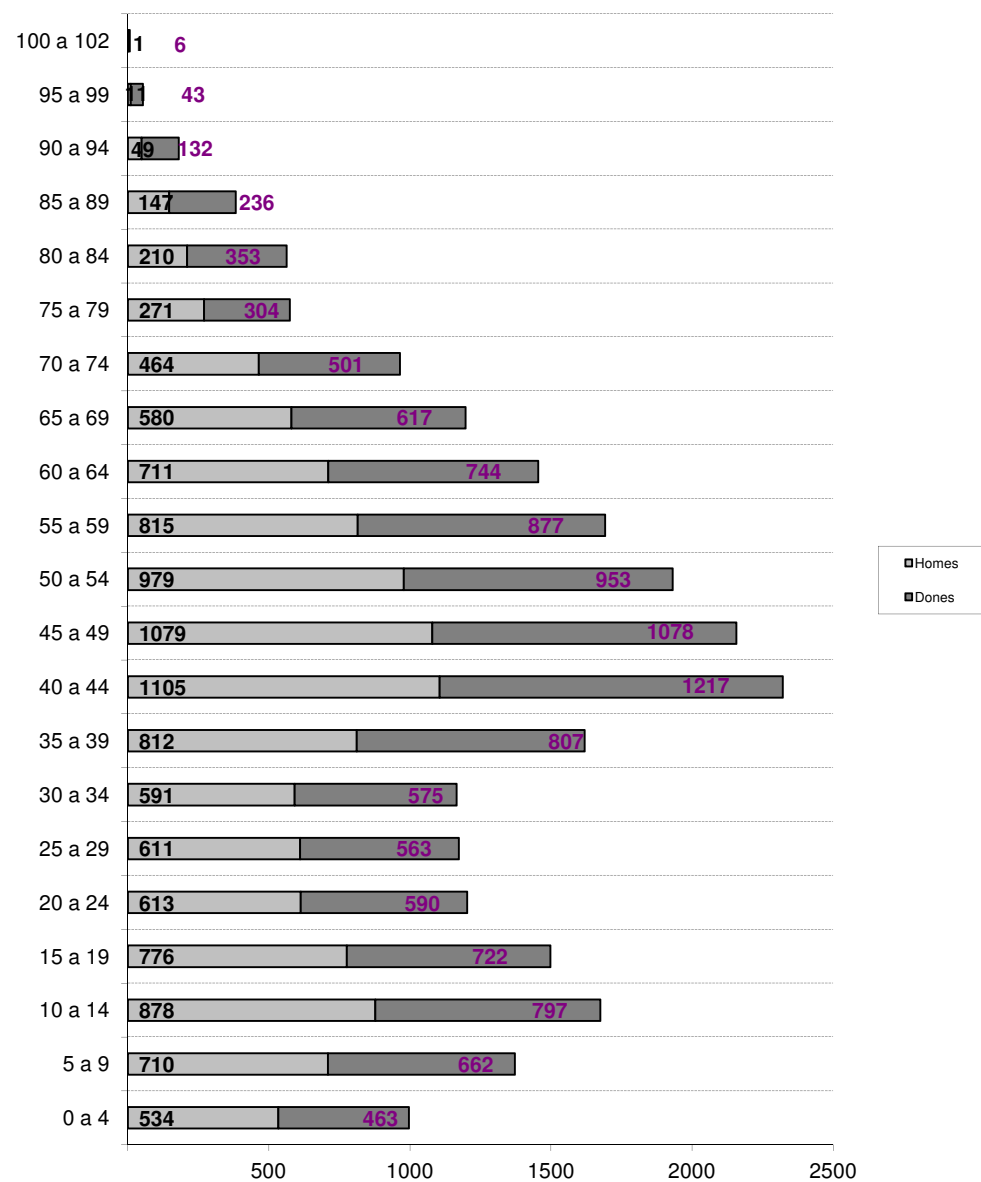

5.4. Edats a intervals de 10 anys

EDATS	HOMES		DONES		TOTALS	
	Nº	%	Nº	%	Nº	%
0 a 9	1244	-5,14%	1125	4,65%	2369	9,79%
10 a 19	1654	-6,84%	1519	6,28%	3173	13,12%
20 a 29	1224	-5,06%	1153	4,77%	2377	9,83%
30 a 39	1403	-5,80%	1382	5,71%	2785	11,51%
40 a 49	2184	-9,03%	2295	9,49%	4479	18,52%
50 a 59	1794	-7,42%	1830	7,57%	3624	14,98%
60 a 69	1291	-5,34%	1361	5,63%	2652	10,96%
70 a 79	735	-3,04%	805	3,33%	1540	6,37%
80 a 89	357	-1,48%	589	2,44%	946	3,91%
90 a 99	60	-0,25%	175	0,72%	235	0,97%
Més de 100	1	0,00%	6	0,02%	7	0,03%
Total	11947	-49,39%	12240	50,61%	24187	100,00%

5.5. Gràfics edats a intervals de 10 anys

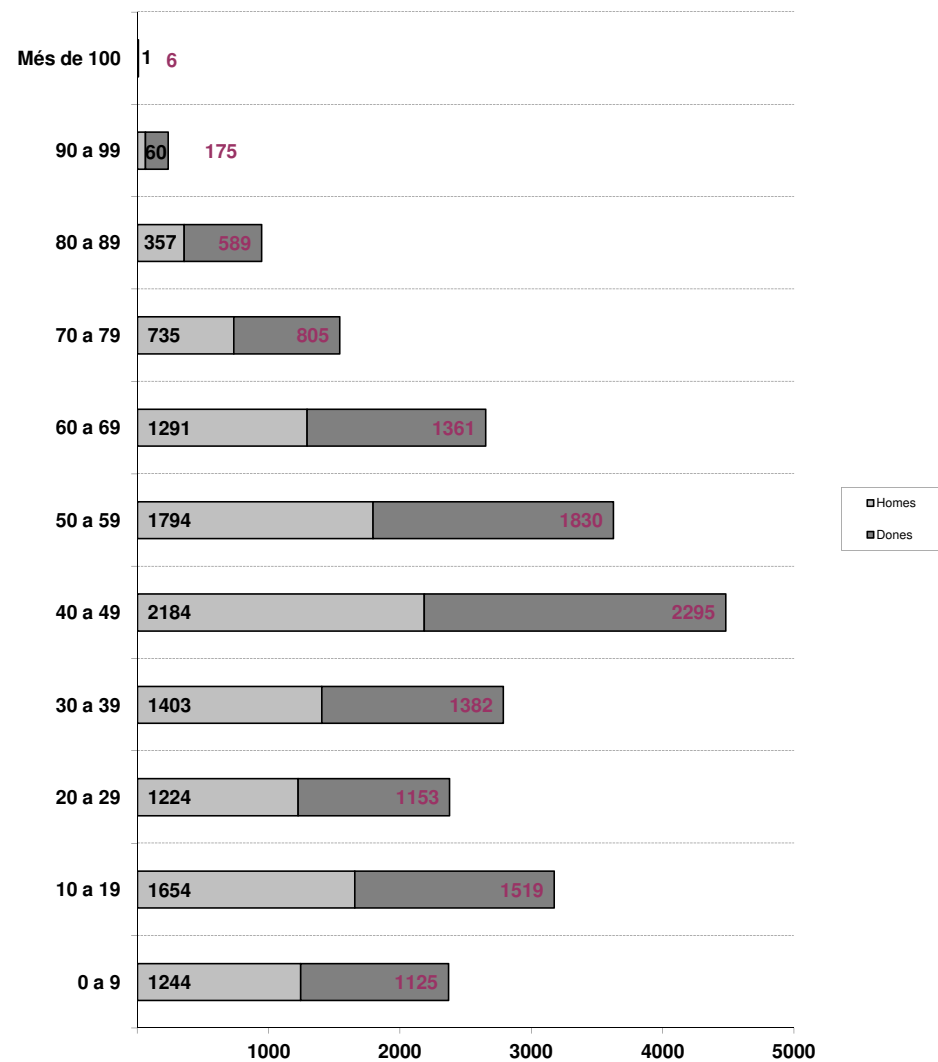

6.1. Titulació acadèmica per sexe

Codi	Titulació acadèmica	Homes	Dones	Totals
00	Població <16 anys o altres	2.509	2.244	4.753
10	NO SAP LLEGIR NI ESCIURE	19	70	89
22	Ensenyament primari incomplet. Certificat escolaritat	731	809	1.540
20	TITULACIO INFERIOR AL GRAU D'ESCOLARITAT	1.151	1.546	2.697
32	FP primer grau.Oficialia industrial	896	811	1.707
30-31	GRADUAT ESCOLAR, BATXILLERAT ELEMENTAL O EQUIVALENT	2.825	2.565	5.390
40-41-42	BATXILLER SUPERIOR O FORMACIO PROFESSIONAL DE 2n GRAU	2.154	2.027	4.181
44	Diplomat d'escoles universitàries	472	784	1.256
45-46	Arquitecte enginyer tècnic. Llicenciat universitari	1.029	1.151	2.180
47	Titulars d'estudis superiors no universitaris	9	13	22
48	Doctorat i estudis de postgrau o especialització	152	220	372
Total		11.947	12.240	24.187

6.2. Titulació acadèmica: per grups d'edats

TITULACIÓ ACADÈMICA	>16 anys	16-24 anys	25-44 anys	45-64 anys	>65	Total
No sap llegir ni escriure		1	8	8	72	89
Ensenyament primari incomplet. Cert. Escolaritat		89	319	388	744	1.540
Titulació inferior al Grau d'Escolaritat		27	165	871	1.635	2.698
FP primer grau.Oficialia industrial		183	714	703	107	1.707
Graduat Escolar, Batxillerat Elemental o equivalent		1.218	1.700	1.821	650	5.389
Batxillerat Superior o Formació Professional de 2n Grau. Mestria Industrial		358	1.545	1.931	347	4.181
Diplomat d'escoles universitàries		1	475	571	209	1.256
Licenciat universitari, arquitecte o enginyer superior.		106	1.144	786	144	2.180
Titulars d'estudis superiors no universitaris		1	12	7	2	22
Doctorat i estudis de postgrau o especialització		7	199	150	16	372
Població >16 anys o altres	4.753					4.753
TOTAL	4.753	1.991	6.281	7.236	3.926	24.187

7.1. Estadística per país de nacionalitat

Codi	País nacionalitat	Dones	Homes	Total	%
101	ALBANIA	0	1	1	0,00%
102	AUSTRIA	1	4	5	0,02%
103	BELGICA	9	5	14	0,06%
104	BULGARIA	13	10	23	0,10%
107	DINAMARCA	0	1	1	0,00%
108	ESPANYA	11.688	11.448	23.136	95,65%
109	FINLANDIA	1	2	3	0,01%
110	FRANÇA	12	9	21	0,09%
111	GRECIA	1	0	1	0,00%
112	HONGRIA	2	1	3	0,01%
113	IRLANDA	1	1	2	0,01%
115	ITALIA	29	53	82	0,34%
121	PAISOS BAIXOS	2	6	8	0,03%
122	POLONIA	4	4	8	0,03%
123	PORTUGAL	4	5	9	0,04%
124	ANDORRA	1	0	1	0,00%
125	REGNE UNIT	9	12	21	0,09%
126	ALEMANYA	7	5	12	0,05%
128	ROMANIA	54	34	88	0,36%
132	SUISSA	2	0	2	0,01%
135	UCRAINA	9	8	17	0,07%
137	REPUBLICA MOLDOVA	0	1	1	0,00%
138	BIELORRUSIA	1	0	1	0,00%
139	GEORGIA	0	1	1	0,00%
142	LITUANIA	1	0	1	0,00%
143	REPUBLICA CHECA	1	0	1	0,00%
144	ESLOVAQUIA	1	0	1	0,00%
145	BOSNIA-HERZEGOVINA	1	1	2	0,01%
147	ESLOVENIA	1	1	2	0,01%
148	ARMENIA	3	4	7	0,03%
154	RUSIA	10	1	11	0,05%
157	SERBIA	0	1	1	0,00%
201	BURKINA FASO	0	1	1	0,00%
216	GAMBIA	1	3	4	0,02%
217	GHANA	0	1	1	0,00%
228	MARROC	64	69	133	0,55%
233	NIGER	2	1	3	0,01%
234	NIGERIA	0	1	1	0,00%
236	REP. SUDAFRICANA	1	1	2	0,01%
239	SENEGAL	2	7	9	0,04%
241	SERRA LLEONA	1	0	1	0,00%
248	TUNISIA	0	1	1	0,00%
301	CANADA	1	0	1	0,00%
302	ESTAT UNITS D,AMERICA	6	2	8	0,03%
303	MEXIC	6	2	8	0,03%
314	COSTA RICA	0	1	1	0,00%
315	CUBA	9	8	17	0,07%
317	EL SALVADOR	1	0	1	0,00%
321	HONDURES	23	8	31	0,13%
323	NICARAGUA	0	1	1	0,00%
326	REPUBLICA DOMINICANA	9	4	13	0,05%
340	ARGENTINA	17	26	43	0,18%
341	BOLIVIA	48	29	77	0,32%
342	BRASIL	16	1	17	0,07%
343	COLOMBIA	42	35	77	0,32%
344	XILE	4	6	10	0,04%
345	EQUADOR	25	23	48	0,20%
347	PARAGUAI	9	2	11	0,05%
348	PERU	17	11	28	0,12%
350	URUGUAI	9	8	17	0,07%
351	VENEÇUELA	16	8	24	0,10%
407	XINA	31	31	62	0,26%
409	FILIPINES	2	1	3	0,01%
410	INDIA	0	1	1	0,00%
412	IRAQ	2	3	5	0,02%
416	JORDANIA	0	1	1	0,00%
424	NEPAL	0	1	1	0,00%
426	PAKISTAN	6	29	35	0,14%
435	TAILANDIA	2	0	2	0,01%
443	KAZAJSTAN	0	1	1	0,00%
Total		12.240	11.947	24.187	100,00%

7.2. Estadística per país de nacionalitat: estrangera

Cod. País	Nacionalitat	Dones	Homes	Totals	%
101	ALBANIA	0	1	1	0,10%
102	AUSTRIA	1	4	5	0,48%
103	BELGICA	9	5	14	1,33%
104	BULGARIA	13	10	23	2,19%
107	DINAMARCA	0	1	1	0,10%
109	FINLANDIA	1	2	3	0,29%
110	FRANÇA	12	9	21	2,00%
111	GRECIA	1	0	1	0,10%
112	HONGRIA	2	1	3	0,29%
113	IRLANDA	1	1	2	0,19%
115	ITALIA	29	53	82	7,80%
121	PAISOS BAIXOS	2	6	8	0,76%
122	POLONIA	4	4	8	0,76%
123	PORTUGAL	4	5	9	0,86%
124	ANDORRA	1	0	1	0,10%
125	REGNE UNIT	9	12	21	2,00%
126	ALEMANYA	7	5	12	1,14%
128	ROMANIA	54	34	88	8,37%
132	SUISSA	2	0	2	0,19%
135	UCRAINA	9	8	17	1,62%
137	REPUBLICA MOLDOVA	0	1	1	0,10%
138	BIELORRUSIA	1	0	1	0,10%
139	GEORGIA	0	1	1	0,10%
142	LITUANIA	1	0	1	0,10%
143	REPUBLICA CHECA	1	0	1	0,10%
144	ESLOVAQUIA	1	0	1	0,10%
145	BOSNIA-HERZEGOVINA	1	1	2	0,19%
147	ESLOVENIA	1	1	2	0,19%
148	ARMENIA	3	4	7	0,67%
154	RUSIA	10	1	11	1,05%
157	SERBIA	0	1	1	0,10%
Totals Europa		180	171	351	33,40%
201	BURKINA FASO	0	1	1	0,10%
216	GAMBIA	1	3	4	0,38%
217	GHANA	0	1	1	0,10%
228	MARROC	64	69	133	12,65%
233	NIGER	2	1	3	0,29%
234	NIGERIA	0	1	1	0,10%
236	REP. SUDAFRICANA	1	1	2	0,19%
239	SENEGAL	2	7	9	0,86%
241	SERRA LLEONA	1	0	1	0,10%
248	TUNISIA	0	1	1	0,10%
Totals Àfrica		71	85	156	14,84%
301	CANADA	1	0	1	0,10%
302	ESTAT UNITS D,AMERICA	6	2	8	0,76%
303	MEXIC	6	2	8	0,76%
314	COSTA RICA	0	1	1	0,10%
315	CUBA	9	8	17	1,62%
317	EL SALVADOR	1	0	1	0,10%
321	HONDURES	23	8	31	2,95%
323	NICARAGUA	0	1	1	0,10%
326	REPUBLICA DOMINICANA	9	4	13	1,24%
340	ARGENTINA	17	26	43	4,09%
341	BOLIVIA	48	29	77	7,33%
342	BRASIL	16	1	17	1,62%
343	COLOMBIA	42	35	77	7,33%
344	XILE	4	6	10	0,95%
345	EQUADOR	25	23	48	4,57%
347	PARAGUAI	9	2	11	1,05%
348	PERU	17	11	28	2,66%
350	URUGUAI	9	8	17	1,62%
351	VENEÇUELA	16	8	24	2,28%
Totals Amèrica		258	175	433	41,20%
407	XINA	31	31	62	5,90%
409	FILIPINES	2	1	3	0,29%
410	INDIA	0	1	1	0,10%
412	IRAQ	2	3	5	0,48%
416	JORDANIA	0	1	1	0,10%
424	NEPAL	0	1	1	0,10%
426	PAKISTAN	6	29	35	3,33%
435	TAILANDIA	2	0	2	0,19%
443	KAZAJSTAN	0	1	1	0,10%
Totals Àsia		43	68	111	10,56%
Total		552	499	1.051	100,00%

7.3. Estadística per nacionalitat: estrangers (10 primeres nacionalitats)

Núm. ordre	Nacionalitat	Dones	Homes	Totals	%
1	MARROC	64	69	133	12,65%
2	ROMANIA	54	34	88	8,37%
3	ITÀLIA	29	53	82	7,80%
4	BOLÍVIA	48	29	77	7,33%
5	COLOMBIA	42	35	77	7,33%
6	XINA	31	31	62	5,90%
7	EQUADOR	25	23	48	4,57%
8	ARGENTINA	17	26	43	4,09%
9	PAKISTAN	6	29	35	3,33%
10	HONDURES	23	8	31	2,95%
Resta països estrangers		213	162	375	35,68%
TOTAL		552	499	1.051	100,00%

ESTRANGERS	552	499	1.051	4,35%
ESPANYOLS	11.688	11.448	23.136	95,65%
Total Població	12.240	11.947	24.187	100,00%

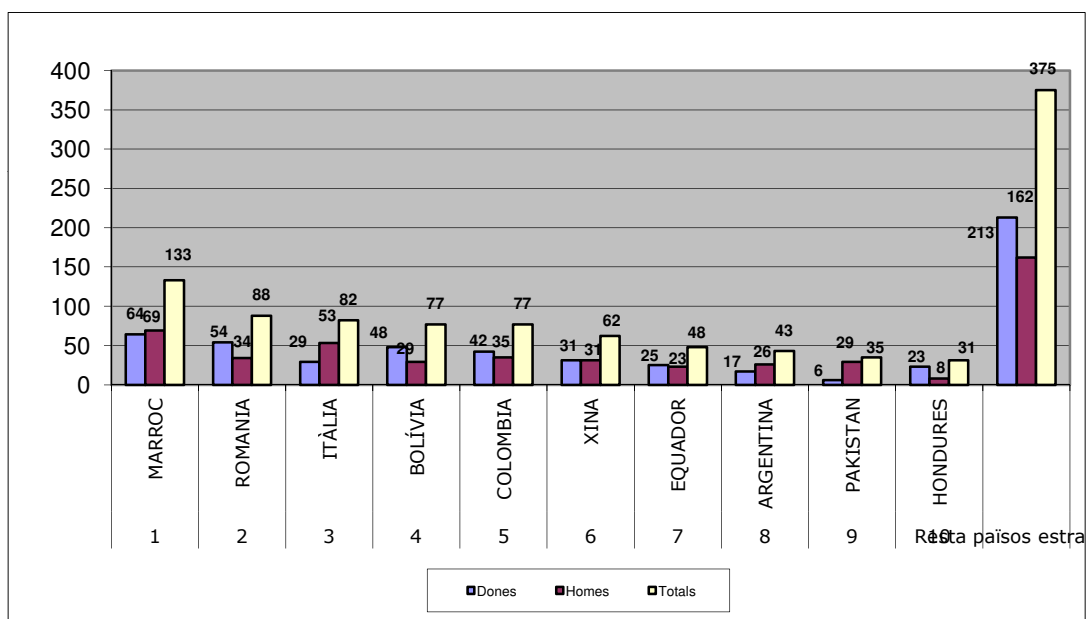

8.1. Estadística per país de naixement

Cod. País	País naixement	Dones	Homes	Totals	%
101	ALBANIA	0	1	1	0,00%
102	AUSTRIA	0	3	3	0,01%
103	BELGICA	12	7	19	0,08%
104	BULGÀRIA	13	8	21	0,09%
108	ESPANYA	11.318	11.193	22.511	93,07%
109	FINLANDIA	1	2	3	0,01%
110	FRANÇA	41	30	71	0,29%
111	GRECIA	1	0	1	0,00%
112	HONGRIA	2	0	2	0,01%
113	IRLANDA	2	2	4	0,02%
115	ITALIA	11	29	40	0,17%
121	PAISOS BAIXOS	4	10	14	0,06%
122	POLONIA	4	3	7	0,03%
123	PORTUGAL	8	5	13	0,05%
124	ANDORRA	3	5	8	0,03%
125	REGNE UNIT	9	13	22	0,09%
126	ALEMANYA	23	19	42	0,17%
128	ROMANIA	51	29	80	0,33%
132	SUISSA	8	6	14	0,06%
135	UCRAINA	12	8	20	0,08%
137	REPUBLICA MOLDOVA	0	1	1	0,00%
138	BIELORRUSIA	1	0	1	0,00%
139	GEORGIA	0	2	2	0,01%
143	REPUBLICA CHECA	1	0	1	0,00%
144	ESLOVAQUIA	1	0	1	0,00%
145	BOSNIA-HERZEGOVINA	1	1	2	0,01%
147	ESLOVENIA	0	1	1	0,00%
148	ARMENIA	3	3	6	0,02%
154	RUSIA	10	8	18	0,07%
156	MACEDONIA	0	1	1	0,00%
157	SERBIA	0	1	1	0,00%
Totals Europa		11.540	11.391	22.931	94,81%
201	BURKINA FASO	0	1	1	0,00%
203	ARGELIA	1	1	2	0,01%
210	CONGO	1	1	2	0,01%
211	COSTA DE MARFIL	1	0	1	0,00%
214	ETIOPIA	0	2	2	0,01%
216	GAMBIA	1	2	3	0,01%
217	GHANA	0	1	1	0,00%
219	GUINEA BISSAU	1	0	1	0,00%
220	GUINEA ECUATORIAL	1	0	1	0,00%
223	LIBERIA	1	0	1	0,00%
225	REP. MALGACHE	0	1	1	0,00%
228	MARROC	72	80	152	0,63%
233	NIGER	0	1	1	0,00%
234	NIGERIA	0	1	1	0,00%
236	REP. SUDAFRICANA	1	1	2	0,01%
239	SENEGAL	2	8	10	0,04%
241	SERRA LLEONA	1	0	1	0,00%
248	TUNISIA	0	1	1	0,00%
Totals Àfrica		83	101	184	0,76%
301	CANADA	3	0	3	0,01%
302	ESTAT UNITS D'AMERICA	9	2	11	0,05%
303	MEXIC	12	2	14	0,06%
314	COSTA RICA	2	3	5	0,02%
315	CUBA	29	21	50	0,21%
317	EL SALVADOR	2	0	2	0,01%
319	GUATEMALA	2	1	3	0,01%
321	HONDURES	24	10	34	0,14%
323	NICARAGUA	2	2	4	0,02%
324	PANAMA	0	1	1	0,00%
326	REPUBLICA DOMINICANA	29	7	36	0,15%
340	ARGENTINA	49	75	124	0,51%
341	BOLIVIA	71	45	116	0,48%
342	BRASIL	29	11	40	0,17%
343	COLOMBIA	95	74	169	0,70%
344	XILE	8	6	14	0,06%
345	EQUADOR	61	42	103	0,43%
347	PARAGUAI	9	3	12	0,05%
348	PERU	48	41	89	0,37%
350	URUGUAI	26	17	43	0,18%
351	VENEÇUELA	44	23	67	0,28%
Totals Amèrica		554	386	940	3,89%
407	XINA	42	21	63	0,26%
409	FILIPINES	2	4	6	0,02%
410	INDIA	0	1	1	0,00%
412	IRAQ	2	3	5	0,02%
413	IRAN	1	1	2	0,01%
414	ISRAEL	0	1	1	0,00%
415	JAPO	0	1	1	0,00%
416	JORDANIA	0	3	3	0,01%
424	NEPAL	6	3	9	0,04%
426	PAKISTAN	5	28	33	0,14%
435	TAILÀNDIA	2	0	2	0,01%
436	TURQUIA	0	1	1	0,00%
443	KAZAJSTAN	3	1	4	0,02%
Totals Àsia		63	68	131	0,54%
501	AUSTRÀLIA	0	1	1	0,00%
Totals Oceania		0	1	1	0,00%
Total		12.240	11.947	24.187	100,00%

8.2. Comparativa nacionalitat - país de naixement

ord.	Codi nac.	País nacionalitat	D	H	Total	ord.	Codi naix.	País naixement	D	H	Total
1	228	MARROC	64	69	133	1	343	COLOMBIA	95	74	169
2	128	ROMANIA	54	34	88	2	228	MARROC	72	80	152
3	115	ITALIA	29	53	82	3	340	ARGENTINA	49	75	124
4	341	BOLIVA	48	29	77	5	341	BOLIVA	71	45	116
5	343	COLOMBIA	42	35	77	4	345	EQUADOR	61	42	103
6	407	XINA	31	31	62	7	348	PERU	48	41	89
7	345	EQUADOR	25	23	48	6	128	ROMANIA	51	29	80
8	340	ARGENTINA	17	26	43	8	110	FRANÇA	41	30	71
9	426	PAKISTAN	6	29	35	10	351	VENEÇUELA	44	23	67
10	321	HONDURES	23	8	31	12	407	XINA	42	21	63
11	348	PERU	17	11	28	9	315	CUBA	29	21	50
12	351	VENEÇUELA	16	8	24	13	350	URUGUAI	26	17	43
13	104	BULGARIA	13	10	23	14	126	ALEMANYA	23	19	42
14	110	FRANÇA	12	9	21	11	115	ITALIA	11	29	40
15	125	REGNE UNIT	9	12	21	15	342	BRASIL	29	11	40
16	135	UCRAINA	9	8	17	16	326	REPUBLICA DOMINICANA	29	7	36
17	315	CUBA	9	8	17	17	321	HONDURES	24	10	34
18	342	BRASIL	16	1	17	36	426	PAKISTAN	5	28	33
19	350	URUGUAI	9	8	17	19	125	REGNE UNIT	9	13	22
20	103	BELGICA	9	5	14	18	104	BULGARIA	13	8	21
21	326	REPUBLICA DOMINICANA	9	4	13	20	135	UCRAINA	12	8	20
22	126	ALEMANYA	7	5	12	22	103	BELGICA	12	7	19
23	154	RUSIA	10	1	11	24	154	RUSIA	10	8	18
24	347	PARAGUAI	9	2	11	26	121	PAISOS BAIXOS	4	10	14
25	344	XILE	4	6	10	21	132	SUISSA	8	6	14
26	123	PORTUGAL	4	5	9	23	303	MEXIC	12	2	14
27	239	SENEGAL	2	7	9	29	344	XILE	8	6	14
28	121	PAISOS BAIXOS	2	6	8	27	123	PORTUGAL	8	5	13
29	122	POLONIA	4	4	8	25	347	PARAGUAI	9	3	12
30	302	ESTATS UNITS D'AMERICA	6	2	8	28	302	ESTATS UNITS D'AMERICA	9	2	11
31	303	MEXIC	6	2	8	30	239	SENEGAL	2	8	10
32	148	ARMENIA	3	4	7	31	424	NEPAL	6	3	9
33	102	AUSTRIA	1	4	5	34	124	ANDORRA	3	5	8
34	412	IRAQ	2	3	5	32	122	POLONIA	4	3	7
35	216	GAMBIA	1	3	4	33	148	ARMENIA	3	3	6
36	109	FINLANDIA	1	2	3	35	409	FILIPINES	2	4	6
37	112	HONGRIA	2	1	3	40	314	COSTA RICA	2	3	5
38	233	NIGER	2	1	3	60	412	IRAQ	2	3	5
39	409	FILIPINES	2	1	3	41	113	IRLANDA	2	2	4
40	113	IRLANDA	1	1	2	46	323	NICARAGUA	2	2	4
41	132	SUISSA	2	0	2	48	443	KAZAJSTAN	3	1	4
42	145	BOSNIA-HERZEGOVINA	1	1	2	37	102	AUSTRIA	0	3	3
43	147	ESLOVENIA	1	1	2	38	109	FINLANDIA	1	2	3
44	236	REP. SUDAFRICANA	1	1	2	39	216	GAMBIA	1	2	3
45	435	TAILANDIA	2	0	2	40	301	CANADA	3	0	3
46	101	ALBANIA	0	1	1	41	319	GUATEMALA	2	1	3
47	107	DINAMARCA	0	1	1	42	416	JORDANIA	0	3	3
48	111	GRECIA	1	0	1	43	112	HONGRIA	2	0	2
49	124	ANDORRA	1	0	1	44	139	GEORGIA	0	2	2
50	137	REPUBLICA MOLDOVA	0	1	1	45	145	BOSNIA-HERZEGOVINA	1	1	2
51	138	BIELORRUSIA	1	0	1	46	203	ARGELIA	1	1	2
52	139	GEORGIA	0	1	1	47	210	CONGO	1	1	2
53	142	LITUANIA	1	0	1	48	214	ETIOPIA	0	2	2
54	143	REPUBLICA CHECA	1	0	1	49	236	REP. SUDAFRICANA	1	1	2
55	144	ESLOVAQUIA	1	0	1	50	317	EL SALVADOR	2	0	2
56	157	SERBIA	0	1	1	51	413	IRAN	1	1	2
57	201	BURKINA FASO	0	1	1	52	435	TAILANDIA	2	0	2
58	217	GHANA	0	1	1	53	101	ALBANIA	0	1	1
59	234	NIGERIA	0	1	1	54	111	GRECIA	1	0	1
60	241	SERRA LLEONA	1	0	1	55	137	REPUBLICA MOLDOVA	0	1	1
61	248	TUNISIA	0	1	1	56	138	BIELORRUSIA	1	0	1

ord.	Codi nac.	País nacionalitat	D	H	Total	ord.	Codi naix.	País naixement	D	H	Total
62	301	CANADA	1	0	1	57	143	REPUBLICA CHECA	1	0	1
63	314	COSTA RICA	0	1	1	58	144	ESLOVAQUIA	1	0	1
64	317	EL SALVADOR	1	0	1	59	147	ESLOVENIA	0	1	1
65	323	NICARAGUA	0	1	1	60	156	MACEDONIA	0	1	1
66	410	INDIA	0	1	1	61	157	SERBIA	0	1	1
67	416	JORDANIA	0	1	1	62	201	BURKIA FASO	0	1	1
68	424	NEPAL	0	1	1	63	211	COSTA MAFIL	1	0	1
69	443	KAZAJSTAN	0	1	1	64	217	GHANA	0	1	1
						65	219	GUINEA BISSAU	1	0	1
						66	220	GUINEA ECUATORIAL	1	0	1
						67	223	LIBERIA	1	0	1
						68	225	REP. MALGACHE	0	1	1
						69	233	NIGER	0	1	1
						70	234	NIGERIA	0	1	1
						71	241	SERRA LLEONA	1	0	1
						72	248	TUNISIA	0	1	1
						73	324	PANAMA	0	1	1
						74	410	INDIA	0	1	1
						75	414	ISRAEL	0	1	1
						76	415	JAPÓ	0	1	1
						77	436	TURQUIA	0	1	1
						78	501	AUSTRALIA	0	1	1
Total estrangers			552	499	1.051	Total estrangers			922	754	1.676
Total espanyols			11.688	11.448	23.136	Total espanyols			11.318	11.193	22.511
Total Població			12.240	11.947	24.187	Total Població			12.240	11.947	24.187

8.3. Estadística per província de naixement

Cod. país naix.	País naixement	Província naixement	Dones	Homes	Total
108	ESPANYA	ALABA	2	1	3
108	ESPANYA	ALACANT	27	23	50
108	ESPANYA	ALBACETE	30	23	53
108	ESPANYA	ALMERIA	158	122	280
108	ESPANYA	ASTURIES	14	9	23
108	ESPANYA	AVILA	3	3	6
108	ESPANYA	BADAJOS	107	109	216
108	ESPANYA	BALEARS	3	15	18
108	ESPANYA	BARCELONA	9.065	9.344	18.409
108	ESPANYA	BISCAIA	21	5	26
108	ESPANYA	BURGOS	12	11	23
108	ESPANYA	CACERES	39	31	70
108	ESPANYA	CADIS	35	29	64
108	ESPANYA	CANTABRIA	8	6	14
108	ESPANYA	CASTELLO	14	7	21
108	ESPANYA	CEUTA	5	3	8
108	ESPANYA	CIUTAT REAL	28	27	55
108	ESPANYA	CONCA	21	14	35
108	ESPANYA	CORDOBA	151	144	295
108	ESPANYA	GIRONA	58	47	105
108	ESPANYA	GRANADA	244	208	452
108	ESPANYA	GUADALAJARA	8	4	12
108	ESPANYA	GUIPUSCUA	12	10	22
108	ESPANYA	HUELVA	30	21	51
108	ESPANYA	JAEN	346	261	607
108	ESPANYA	LA CORUNYA	12	6	18
108	ESPANYA	LES PALMES	9	6	15
108	ESPANYA	LLEIDA	101	103	204
108	ESPANYA	LLEO	21	18	39
108	ESPANYA	LUGO	15	9	24
108	ESPANYA	MADRID	48	38	86
108	ESPANYA	MALAGA	167	142	309
108	ESPANYA	MELILLA	11	2	13
108	ESPANYA	MURCIA	91	70	161
108	ESPANYA	NAVARRA	7	2	9
108	ESPANYA	ORENSE	11	12	23
108	ESPANYA	OSCA	30	32	62
108	ESPANYA	PALENCIA	6	2	8
108	ESPANYA	PONTEVEDRA	11	12	23
108	ESPANYA	RIOJA, LA	5	3	8
108	ESPANYA	SALAMANCA	13	15	28
108	ESPANYA	SANTA CRUZ TENERIFE	4	3	7
108	ESPANYA	SARAGOSSA	39	39	78
108	ESPANYA	SEGOVIA	4	4	8
108	ESPANYA	SEVILLA	91	69	160
108	ESPANYA	SORIA	15	8	23
108	ESPANYA	TARRAGONA	71	60	131
108	ESPANYA	TEROL	28	21	49
108	ESPANYA	TOLEDO	14	11	25
108	ESPANYA	VALENCIA	32	18	50
108	ESPANYA	VALLADOLID	14	7	21
108	ESPANYA	ZAMORA	7	4	11
Total províncies espanyoles			11.318	11.193	22.511
101	ALBANIA	ALBANIA	0	1	1
102	AUSTRIA	AUSTRIA	0	3	3
103	BELGICA	BELGICA	12	7	19

Cod. país naix.	País naixement	Província naixement	Dones	Homes	Total
104	BULGARIA	BULGARIA	13	8	21
109	FINLANDIA	FINLANDIA	1	2	3
110	FRANÇA	FRANÇA	41	30	71
111	GRECIA	GRECIA	1	0	1
112	HONGRIA	HONGRIA	2	0	2
113	IRLANDA	IRLANDA	2	2	4
115	ITALIA	ITALIA	11	29	40
121	PAISOS BAIXOS	PAISOS BAIXOS	4	10	14
122	POLONIA	POLONIA	4	3	7
123	PORTUGAL	PORTUGAL	8	5	13
124	ANDORRA	ANDORRA	3	5	8
125	REGNE UNIT	REGNE UNIT	9	13	22
126	ALEMANYA	ALEMANYA	23	19	42
128	ROMANIA	ROMANIA	51	29	80
132	SUISSA	SUISSA	8	6	14
135	UCRAINA	UCRAINA	12	8	20
137	REPUBLICA MOLDOVA	REPUBLICA MOLDOVA	0	1	1
138	BIELORRUSIA	BIELORRUSIA	1	0	1
139	GEORGIA	GEORGIA	0	2	2
143	REPUBLICA CHECA	REPUBLICA CHECA	1	0	1
144	ESLOVAQUIA	ESLOVAQUIA	1	0	1
145	BOSNIA-HERZEGOVINA	BOSNIA-HERZEGOVINA	1	1	2
147	ESLOVENIA	ESLOVENIA	0	1	1
148	ARMENIA	ARMENIA	3	3	6
154	RUSIA	RUSIA	10	8	18
156	MACEDONIA	MACEDONIA	0	1	1
157	SERBIA	SERBIA	0	1	1
201	BURKINA FASO	BURKINA FASO	0	1	1
203	ARGELIA	ARGELIA	1	1	2
210	CONGO	CONGO	1	1	2
211	COSTA DE MARFIL	COSTA DE MARFIL	1	0	1
214	ETIOPIA	ETIOPIA	0	2	2
216	GAMBIA	GAMBIA	1	2	3
217	GHANA	GHANA	0	1	1
219	GUINEA BISSAU	GUINEA BISSAU	1	0	1
220	GUINEA ECUATORIAL	GUINEA ECUATORIAL	1	0	1
223	LIBERIA	LIBERIA	1	0	1
225	REP. MALGACHE	REP. MALGACHE	0	1	1
228	MARROC	MARROC	72	80	152
233	NIGER	NIGER	0	1	1
234	NIGERIA	NIGERIA	0	1	1
236	REP. SUDAFRICANA	REP. SUDAFRICANA	1	1	2
239	SENEGAL	SENEGAL	2	8	10
241	SERRA LLEONA	SERRA LLEONA	1	0	1
248	TUNISIA	TUNISIA	0	1	1
301	CANADA	CANADA	3	0	3
302	ESTAT UNITS D,AMERICA	ESTAT UNITS D,AMERICA	9	2	11
303	MEXIC	MEXIC	12	2	14
314	COSTA RICA	COSTA RICA	2	3	5
315	CUBA	CUBA	29	21	50
317	EL SALVADOR	EL SALVADOR	2	0	2
319	GUATEMALA	GUATEMALA	2	1	3
321	HONDURES	HONDURES	24	10	34
323	NICARAGUA	NICARAGUA	2	2	4
324	PANAMA	PANAMA	0	1	1
326	REPUBLICA DOMINICANA	REPUBLICA DOMINICANA	29	7	36
340	ARGENTINA	ARGENTINA	49	75	124
341	BOLIVIA	BOLIVIA	71	45	116
342	BRASIL	BRASIL	29	11	40

Cod. país naix.	País naixement	Província naixement	Dones	Homes	Total
343	COLOMBIA	COLOMBIA	95	74	169
344	XILE	XILE	8	6	14
345	EQUADOR	EQUADOR	61	42	103
347	PARAGUAI	PARAGUAI	9	3	12
348	PERU	PERU	48	41	89
350	URUGUAI	URUGUAI	26	17	43
351	VENEÇUELA	VENEÇUELA	44	23	67
407	XINA	XINA	42	21	63
409	FILIPINES	FILIPINES	2	4	6
410	INDIA	INDIA	0	1	1
412	IRAQ	IRAQ	2	3	5
413	IRAN	IRAN	1	1	2
414	ISRAEL	ISRAEL	0	1	1
415	JAPO	JAPO	0	1	1
416	JORDANIA	JORDANIA	0	3	3
424	NEPAL	NEPAL	6	3	9
426	PAKISTAN	PAKISTAN	5	28	33
435	TAILANDIA	TAILANDIA	2	0	2
436	TURQUIA	TURQUIA	0	1	1
443	KAZAJSTAN	KAZAJSTAN	3	1	4
501	AUSTRALIA	(Nul)	0	1	1
Total països estrangers			922	754	1.676
TOTALS			12.240	11.947	24.187

8.4. Estadística per municipi de naixement

Cod. País	Cod. prov. naix.	Província naixement	Cod. mun. naix.	Municipi naixement	Dones	Homes	Total
108	01	ALABA	059	VITORIA-GASTEIZ	2	1	3
108	02	ALBACETE	003	ALBACETE	2	0	2
108	02	ALBACETE	005	ALBOREA	2	2	4
108	02	ALBACETE	007	ALCALA DEL JUCAR	1	0	1
108	02	ALBACETE	008	ALCARAZ	0	1	1
108	02	ALBACETE	019	BONILLO (EL)	2	0	2
108	02	ALBACETE	020	CARCELEN	0	2	2
108	02	ALBACETE	024	CASAS-IBANEZ	2	1	3
108	02	ALBACETE	025	CAUDETE	3	1	4
108	02	ALBACETE	031	FEREZ	0	1	1
108	02	ALBACETE	033	FUENTE-ALAMO	1	0	1
108	02	ALBACETE	034	FUENTEALBILLA	0	1	1
108	02	ALBACETE	037	HELLIN	4	5	9
108	02	ALBACETE	042	LETUR	1	0	1
108	02	ALBACETE	055	NERPIO	6	7	13
108	02	ALBACETE	056	ONTUR	1	0	1
108	02	ALBACETE	068	ROBLEDO	1	0	1
108	02	ALBACETE	072	SOCOIVOS	0	1	1
108	02	ALBACETE	074	TOBARRA	1	1	2
108	02	ALBACETE	076	VIANOS	1	0	1
108	02	ALBACETE	077	VILLA DE VES	1	0	1
108	02	ALBACETE	085	VIVEROS	1	0	1
108	03	ALACANT	009	ALCOY / ALCOI	2	0	2
108	03	ALACANT	014	ALICANTE / ALACANT	13	8	21
108	03	ALACANT	031	BENIDORM	0	1	1
108	03	ALACANT	049	CALLOSA DE SEGURA	0	1	1
108	03	ALACANT	059	CREVILLENTE	2	0	2
108	03	ALACANT	065	ELCHE / ELX	1	2	3
108	03	ALACANT	066	ELDA	1	0	1
108	03	ALACANT	074	GRANJA DE ROCAMORA	1	0	1
108	03	ALACANT	095	ONDARA	1	0	1
108	03	ALACANT	099	ORIHUELA	5	11	16
108	03	ALACANT	125	SENIJA	1	0	1
108	04	ALMERIA	001	ABLA	42	20	62
108	04	ALMERIA	002	ABRUCENA	18	15	33
108	04	ALMERIA	003	ADRA	1	0	1
108	04	ALMERIA	005	ALBOLODUY	1	0	1
108	04	ALMERIA	006	ALBOX	4	3	7
108	04	ALMERIA	008	ALCONTAR	1	0	1
108	04	ALMERIA	013	ALMERIA	21	16	37
108	04	ALMERIA	016	ANTAS	0	2	2
108	04	ALMERIA	018	ARMUNA DE ALMANZORA	1	0	1
108	04	ALMERIA	019	BACARES	2	7	9
108	04	ALMERIA	021	BAYARQUE	0	2	2
108	04	ALMERIA	024	BENAHADUX	0	1	1
108	04	ALMERIA	029	BERJA	0	1	1
108	04	ALMERIA	031	CANTORIA	2	1	3
108	04	ALMERIA	034	COBDAR	0	2	2
108	04	ALMERIA	035	CUEVAS DEL ALMANZORA	2	1	3
108	04	ALMERIA	038	DALIAS	1	0	1
108	04	ALMERIA	045	FINANA	18	23	41
108	04	ALMERIA	046	FONDON	2	0	2
108	04	ALMERIA	047	GADOR	0	1	1
108	04	ALMERIA	050	GERGAL	1	2	3
108	04	ALMERIA	052	HUERCAL DE ALMERIA	0	2	2
108	04	ALMERIA	053	HUERCAL-OVERA	5	3	8
108	04	ALMERIA	055	INSTINCION	2	0	2
108	04	ALMERIA	062	MACAEL	1	0	1
108	04	ALMERIA	064	MOJACAR	3	0	3
108	04	ALMERIA	065	NACIMIENTO	2	0	2
108	04	ALMERIA	066	NIJAR	4	1	5
108	04	ALMERIA	067	OHANES	0	2	2
108	04	ALMERIA	069	OLULA DEL RIO	0	1	1
108	04	ALMERIA	071	PADULES	2	0	2
108	04	ALMERIA	079	ROQUETAS DE MAR	1	1	2
108	04	ALMERIA	083	SERON	5	7	12
108	04	ALMERIA	084	SIERRO	1	0	1
108	04	ALMERIA	086	SORBAS	2	2	4
108	04	ALMERIA	087	SUFLI	2	0	2
108	04	ALMERIA	088	TABERNAS	0	1	1
108	04	ALMERIA	089	TABERNO	4	0	4
108	04	ALMERIA	090	TAHAL	0	1	1
108	04	ALMERIA	092	TIJOLA	0	1	1
108	04	ALMERIA	093	TURRE	1	0	1
108	04	ALMERIA	095	ULEILA DEL CAMPO	1	0	1
108	04	ALMERIA	098	VELEZ BLANCO	2	0	2
108	04	ALMERIA	099	VELEZ RUBIO	1	0	1
108	04	ALMERIA	103	ZURGENA	0	1	1

Cod. País	Cod. prov. naix.	Província naixement	Cod. mun. naix.	Municipi naixement	Dones	Homes	Total
108	04	ALMERIA	901	TRES VILLAS (LAS)	2	2	4
108	05	AVILA	019	AVILA	1	2	3
108	05	AVILA	021	BARCO DE AVILA (EL)	0	1	1
108	05	AVILA	159	NAVALONGUILLA	1	0	1
108	05	AVILA	241	TIEMBLO (EL)	1	0	1
108	06	BADAJOS	004	ALANGE	3	4	7
108	06	BADAJOS	006	ALBURQUERQUE	1	0	1
108	06	BADAJOS	007	ALCONCHEL	1	0	1
108	06	BADAJOS	010	ALMENDRAL	3	1	4
108	06	BADAJOS	011	ALMENDRALEJO	1	3	4
108	06	BADAJOS	014	AZUAGA	3	4	7
108	06	BADAJOS	015	BADAJOS	24	29	53
108	06	BADAJOS	016	BARCARROTA	1	0	1
108	06	BADAJOS	018	BENQUERENCIA DE LA SERENA	0	1	1
108	06	BADAJOS	019	BERLANGA	2	2	4
108	06	BADAJOS	020	BIENVENIDA	7	5	12
108	06	BADAJOS	028	CAMPANARIO	0	1	1
108	06	BADAJOS	030	CAPILLA	1	0	1
108	06	BADAJOS	031	CARMONITA	2	0	2
108	06	BADAJOS	033	CASAS DE DON PEDRO	0	1	1
108	06	BADAJOS	035	CASTILBLANCO	1	0	1
108	06	BADAJOS	037	CODOSERA (LA)	6	4	10
108	06	BADAJOS	049	FERIA	1	0	1
108	06	BADAJOS	052	FUENTE DE CANTOS	2	4	6
108	06	BADAJOS	053	FUENTE DEL ARCO	1	1	2
108	06	BADAJOS	055	FUENTES DE LEON	1	1	2
108	06	BADAJOS	059	GRANJA DE TORREHERMOSA	1	0	1
108	06	BADAJOS	060	GUARENA	1	1	2
108	06	BADAJOS	063	HERRERA DEL DUQUE	3	1	4
108	06	BADAJOS	071	LAPA (LA)	0	1	1
108	06	BADAJOS	073	LLERA	0	1	1
108	06	BADAJOS	074	LLERENA	3	1	4
108	06	BADAJOS	083	MERIDA	2	2	4
108	06	BADAJOS	088	MONTIJO	1	2	3
108	06	BADAJOS	089	MORERA (LA)	0	1	1
108	06	BADAJOS	093	OLIVA DE LA FRONTERA	1	1	2
108	06	BADAJOS	094	OLIVA DE MERIDA	1	1	2
108	06	BADAJOS	095	OLIVENZA	6	11	17
108	06	BADAJOS	103	PUEBLA DE LA CALZADA	1	0	1
108	06	BADAJOS	116	SALVALEON	3	0	3
108	06	BADAJOS	121	SANTA MARTA	0	3	3
108	06	BADAJOS	123	SAN VICENTE DE ALCANTARA	2	1	3
108	06	BADAJOS	124	SEGURA DE LEON	2	2	4
108	06	BADAJOS	126	SOLANA DE LOS BARROS	1	2	3
108	06	BADAJOS	128	TALAVERA LA REAL	1	0	1
108	06	BADAJOS	129	TALIGA	1	4	5
108	06	BADAJOS	136	USAGRE	0	1	1
108	06	BADAJOS	143	VALVERDE DE LEGANES	2	4	6
108	06	BADAJOS	145	VALVERDE DE MERIDA	1	0	1
108	06	BADAJOS	149	VILLAFRANCA DE LOS BARROS	4	3	7
108	06	BADAJOS	150	VILLAGARCIA DE LA TORRE	2	0	2
108	06	BADAJOS	151	VILLAGONZALO	2	0	2
108	06	BADAJOS	153	VILLANUEVA DE LA SERENA	2	2	4
108	06	BADAJOS	154	VILLANUEVA DEL FRESNO	1	0	1
108	06	BADAJOS	155	VILLAR DEL REY	1	0	1
108	06	BADAJOS	158	ZAFRA	1	2	3
108	06	BADAJOS	160	ZALAMEA DE LA SERENA	0	1	1
108	07	BALEARS	002	ALAIOR	0	1	1
108	07	BALEARS	022	FELANITX	1	0	1
108	07	BALEARS	026	EIVISSA	1	1	2
108	07	BALEARS	032	MAHON	1	1	2
108	07	BALEARS	040	PALMA DE MALLORCA	0	11	11
108	07	BALEARS	055	SANTA MARGARITA	0	1	1
108	08	BARCELONA	001	ABRERA	1	1	2
108	08	BARCELONA	002	AGUILAR DE SEGARRA	1	1	2
108	08	BARCELONA	006	ARENYS DE MAR	2	0	2
108	08	BARCELONA	007	ARENYS DE MUNT	3	1	4
108	08	BARCELONA	009	ARGENTONA	1	0	1
108	08	BARCELONA	010	ARTES	1	4	5
108	08	BARCELONA	012	AVINYO	4	1	5
108	08	BARCELONA	014	AIGUAFREDA	0	1	1
108	08	BARCELONA	015	BADALONA	89	86	175
108	08	BARCELONA	016	BAGA	2	2	4
108	08	BARCELONA	017	HOSTALET DE BALENYA (ELS)	1	1	2
108	08	BARCELONA	018	BALSARENY	6	5	11
108	08	BARCELONA	019	BARCELONA	1.256	1.269	2.525
108	08	BARCELONA	022	BERGA	8	4	12
108	08	BARCELONA	023	BIGUES I RIELLS	3	1	4
108	08	BARCELONA	024	BORREDA	0	2	2
108	08	BARCELONA	025	BRUC (EL)	0	1	1

Cod. País	Cod. prov. naix.	Província naixement	Cod. mun. naix.	Municipi naixement	Dones	Homes	Total
108	08	BARCELONA	030	CABRILS	1	0	1
108	08	BARCELONA	031	CALAF	3	1	4
108	08	BARCELONA	032	CALDES D'ESTRAC	0	1	1
108	08	BARCELONA	033	CALDES DE MONTBUI	26	16	42
108	08	BARCELONA	034	CALDERS	1	1	2
108	08	BARCELONA	035	CALELLA	2	6	8
108	08	BARCELONA	036	CALONGE DE SEGARRA	0	1	1
108	08	BARCELONA	037	CALLDETENES	1	0	1
108	08	BARCELONA	038	CALLUS	0	1	1
108	08	BARCELONA	040	CANET DE MAR	0	1	1
108	08	BARCELONA	042	CANOVES I SAMALUS	1	0	1
108	08	BARCELONA	043	CANYELLES	0	1	1
108	08	BARCELONA	044	CAPELLADES	0	1	1
108	08	BARCELONA	046	CARDEDEU	1	2	3
108	08	BARCELONA	047	CARDONA	5	3	8
108	08	BARCELONA	049	CASSERRES	1	1	2
108	08	BARCELONA	051	CASTELLAR DEL VALLÈS	3.221	3.394	6.615
108	08	BARCELONA	052	CASTELLAR DE N'HUG	0	1	1
108	08	BARCELONA	053	CASTELLBELL I EL VILAR	11	5	16
108	08	BARCELONA	055	CASTELLCIR	3	2	5
108	08	BARCELONA	056	CASTELLDEFELS	5	2	7
108	08	BARCELONA	057	CASTELL DE L'ARENY	1	0	1
108	08	BARCELONA	058	CASTELLET I LA GORNAL	0	1	1
108	08	BARCELONA	059	CASTELLFOLLIT DEL BOIX	1	0	1
108	08	BARCELONA	064	CASTELLTERÇOL	6	3	9
108	08	BARCELONA	067	CENTELLES	2	2	4
108	08	BARCELONA	068	CERVELLO	0	2	2
108	08	BARCELONA	072	CORBERA DE LLOBREGAT	1	1	2
108	08	BARCELONA	073	CORNELLA DE LLOBREGAT	13	5	18
108	08	BARCELONA	074	CUBELLES	0	1	1
108	08	BARCELONA	075	DOSRIUS	0	1	1
108	08	BARCELONA	076	ESPARREGUERA	1	1	2
108	08	BARCELONA	077	ESPLUGUES DE LLOBREGAT	18	18	36
108	08	BARCELONA	080	FIGOLS	0	1	1
108	08	BARCELONA	086	FRANQUESES DEL VALLES (LE	2	0	2
108	08	BARCELONA	087	GALLIFA	5	5	10
108	08	BARCELONA	088	GARRIGA (LA)	1	0	1
108	08	BARCELONA	089	GAVA	1	3	4
108	08	BARCELONA	091	GELIDA	0	3	3
108	08	BARCELONA	092	GIRONELLA	6	3	9
108	08	BARCELONA	094	GRANADA (LA)	1	1	2
108	08	BARCELONA	096	GRANOLLERS	26	27	53
108	08	BARCELONA	097	GUALBA	2	0	2
108	08	BARCELONA	099	GUARDIOLA DE BERGUEDA	2	0	2
108	08	BARCELONA	101	HOSPITALET DE LLOBREGAT (37	42	79
108	08	BARCELONA	102	IGUALADA	7	9	16
108	08	BARCELONA	105	LLAGOSTA (LA)	1	1	2
108	08	BARCELONA	106	LLINARS DEL VALLES	1	1	2
108	08	BARCELONA	107	LLIÇA D'AMUNT	8	3	11
108	08	BARCELONA	108	LLIÇA DE VALL	2	2	4
108	08	BARCELONA	109	LLUÇA	0	1	1
108	08	BARCELONA	110	MALGRAT DE MAR	1	3	4
108	08	BARCELONA	112	MANLLEU	4	3	7
108	08	BARCELONA	113	MANRESA	20	20	40
108	08	BARCELONA	114	MARTORELL	0	3	3
108	08	BARCELONA	118	MASNOU (EL)	1	1	2
108	08	BARCELONA	119	MASQUEFA	1	1	2
108	08	BARCELONA	120	MATADEPERA	14	8	22
108	08	BARCELONA	121	MÁTARO	10	7	17
108	08	BARCELONA	122	MEDIONA	1	0	1
108	08	BARCELONA	123	MOLINS DE REI	6	5	11
108	08	BARCELONA	124	MOLLET DEL VALLES	20	20	40
108	08	BARCELONA	125	MONTCADA I REIXAC	17	12	29
108	08	BARCELONA	126	MONTGAT	1	0	1
108	08	BARCELONA	127	MONISTROL DE MONTSERRAT	4	1	5
108	08	BARCELONA	128	MONISTROL DE CALDERS	1	5	6
108	08	BARCELONA	132	MONTMAJOR	1	0	1
108	08	BARCELONA	133	MONTMANEU	1	1	2
108	08	BARCELONA	134	MONTMANY-FIGARO	1	1	2
108	08	BARCELONA	135	MONTMELO	1	1	2
108	08	BARCELONA	136	MONTORNES DEL VALLES	0	1	1
108	08	BARCELONA	138	MOIA	3	4	7
108	08	BARCELONA	139	MURA	1	2	3
108	08	BARCELONA	140	NAVARCLES	2	1	3
108	08	BARCELONA	141	NAVAS	8	3	11
108	08	BARCELONA	143	ODENA	1	0	1
108	08	BARCELONA	144	OLVAN	1	1	2
108	08	BARCELONA	145	OLERDOLA	1	0	1
108	08	BARCELONA	147	OLESÀ DE MONTSERRAT	5	1	6
108	08	BARCELONA	149	OLOST	0	3	3

Cod. País	Cod. prov. naix.	Província naixement	Cod. mun. naix.	Municipi naixement	Dones	Homes	Total
108	08	BARCELONA	151	ORISTA	1	3	4
108	08	BARCELONA	156	PALAU DE PLEGAMANS	5	3	8
108	08	BARCELONA	157	PALLEJA	2	1	3
108	08	BARCELONA	159	PARETS DEL VALLES	0	3	3
108	08	BARCELONA	161	PIERA	1	3	4
108	08	BARCELONA	163	PINEDA DE MAR	0	1	1
108	08	BARCELONA	164	PLA DEL PENEDES (EL)	0	1	1
108	08	BARCELONA	165	POBLA DE CLARAMUNT (LA)	0	1	1
108	08	BARCELONA	166	POBLA DE LILLET (LA)	4	3	7
108	08	BARCELONA	167	POLINYA	3	3	6
108	08	BARCELONA	171	PRATS DE LLUÇANES	1	0	1
108	08	BARCELONA	172	PREMIA DE MAR	0	4	4
108	08	BARCELONA	175	PUIG-REIG	15	15	30
108	08	BARCELONA	179	RELLINARS	1	0	1
108	08	BARCELONA	180	RIPOLLET	27	20	47
108	08	BARCELONA	181	ROCA DEL VALLES (LA)	1	0	1
108	08	BARCELONA	182	PONT DE VILOMARA I ROCAFO	1	0	1
108	08	BARCELONA	183	RODA DE TER	1	3	4
108	08	BARCELONA	184	RUBI	13	13	26
108	08	BARCELONA	187	SABADELL	3.373	3.590	6.963
108	08	BARCELONA	190	SALDES	0	1	1
108	08	BARCELONA	191	SALLENT	12	10	22
108	08	BARCELONA	192	SANTPEDOR	2	1	3
108	08	BARCELONA	194	SANT ADRIA DE BESOS	3	3	6
108	08	BARCELONA	196	SANT ANDREU DE LA BARÇA	0	1	1
108	08	BARCELONA	200	SANT BOI DE LLOBREGAT	2	3	5
108	08	BARCELONA	202	SANT CELONI	2	1	3
108	08	BARCELONA	205	SANT CUGAT DEL VALLES	59	67	126
108	08	BARCELONA	206	SANT CUGAT SESGARRIGUES	1	0	1
108	08	BARCELONA	209	SANT FOST DE CAMPSENTELLE	2	0	2
108	08	BARCELONA	210	SANT FELIU DE CODINES	4	5	9
108	08	BARCELONA	211	SANT FELIU DE LLOBREGAT	1	1	2
108	08	BARCELONA	213	SANT FRUITOS DE BAGES	0	1	1
108	08	BARCELONA	214	VILASSAR DE DALT	1	0	1
108	08	BARCELONA	215	SANT HIPOLIT DE VOLTREGA	1	0	1
108	08	BARCELONA	217	SANT JOAN DESPI	2	0	2
108	08	BARCELONA	218	SANT JOAN DE VILATORRADA	1	1	2
108	08	BARCELONA	219	VILASSAR DE MAR	0	1	1
108	08	BARCELONA	221	SANT JUST DESVERN	0	1	1
108	08	BARCELONA	222	SANT LLORENÇ D'HORTONS	0	1	1
108	08	BARCELONA	223	SANT LLORENÇ SAVALL	47	39	86
108	08	BARCELONA	224	SANT MARTI DE CENTELLES	2	0	2
108	08	BARCELONA	228	SANT MARTI SESGUEIOLES	1	0	1
108	08	BARCELONA	229	SANT MATEU DE BAGES	0	1	1
108	08	BARCELONA	230	PREMIA DE DALT	1	3	4
108	08	BARCELONA	231	SANT PERE DE RIBES	1	0	1
108	08	BARCELONA	233	SANT PERE DE TORELLO	1	1	2
108	08	BARCELONA	235	SANT POL DE MAR	1	0	1
108	08	BARCELONA	236	SANT QUINTI DE MEDIONA	1	0	1
108	08	BARCELONA	238	SANT QUIRZE DEL VALLES	14	17	31
108	08	BARCELONA	240	SANT SADURNI D'ANOIA	2	0	2
108	08	BARCELONA	245	SANTA COLOMA DE GRAMENET	41	20	61
108	08	BARCELONA	248	SANTA EULALIA DE RONÇANA	3	0	3
108	08	BARCELONA	252	BARBERA DEL VALLES	55	49	104
108	08	BARCELONA	254	SANTA MARIA DE CORCO	0	1	1
108	08	BARCELONA	258	SANTA MARIA D'OLO	3	3	6
108	08	BARCELONA	260	SANTA PERPETUA DE MOGODA	12	4	16
108	08	BARCELONA	262	SANT VICENÇ DE CASTELLET	3	2	5
108	08	BARCELONA	265	SANT VICENÇ DE TORELLO	1	0	1
108	08	BARCELONA	266	CERDANYOLA DEL VALLES	17	19	36
108	08	BARCELONA	267	SENTMENAT	40	31	71
108	08	BARCELONA	268	CERCS	9	6	15
108	08	BARCELONA	270	SITGES	6	5	11
108	08	BARCELONA	273	SUBIRATS	1	0	1
108	08	BARCELONA	274	SURIA	1	3	4
108	08	BARCELONA	276	TAGAMANENT	1	0	1
108	08	BARCELONA	277	TALAMANCA	1	2	3
108	08	BARCELONA	279	TERRASSA	278	269	547
108	08	BARCELONA	282	TIANA	0	2	2
108	08	BARCELONA	283	TONA	4	2	6
108	08	BARCELONA	284	TORDERA	3	0	3
108	08	BARCELONA	285	TORELLO	1	2	3
108	08	BARCELONA	289	TORRELLES DE LLOBREGAT	0	1	1
108	08	BARCELONA	290	ULLASTRELL	1	0	1
108	08	BARCELONA	291	VACARISSES	1	2	3
108	08	BARCELONA	293	VALLCEBRE	0	1	1
108	08	BARCELONA	294	VALLGORGUINA	1	1	2
108	08	BARCELONA	297	VECIANA	1	0	1
108	08	BARCELONA	298	VIC	18	9	27
108	08	BARCELONA	299	VILADA	0	1	1

Cod. País	Cod. prov. naix.	Província naixement	Cod. mun. naix.	Municipi naixement	Dones	Homes	Total
108	08	BARCELONA	300	VILADECALLS	2	2	4
108	08	BARCELONA	301	VILADECANS	1	1	2
108	08	BARCELONA	305	VILAFRANCA DEL PENEDES	4	4	8
108	08	BARCELONA	307	VILANOVA I LA GELTRU	5	2	7
108	08	BARCELONA	308	VIVER I SERRATEIX	1	1	2
108	08	BARCELONA	902	VILANOVA DEL VALLES	1	1	2
108	08	BARCELONA	904	BADIA DEL VALLES	4	7	11
108	09	BURGOS	018	ARANDA DE DUERO	0	1	1
108	09	BURGOS	033	BAHABON DE ESGUEVA	0	1	1
108	09	BURGOS	059	BURGOS	4	3	7
108	09	BURGOS	133	FRESNO DE RODILLA	1	0	1
108	09	BURGOS	136	FUENTECEN	1	0	1
108	09	BURGOS	152	GUMIEL DE MERCADO	1	0	1
108	09	BURGOS	182	ITERO DEL CASTILLO	0	1	1
108	09	BURGOS	213	MERINDAD DE CUESTA-URRIA	0	1	1
108	09	BURGOS	219	MIRANDA DE EBRO	1	1	2
108	09	BURGOS	238	ONA	1	0	1
108	09	BURGOS	289	QUINTANAR DE LA SIERRA	2	0	2
108	09	BURGOS	303	RABANOS	0	1	1
108	09	BURGOS	363	SASAMON	1	2	3
108	10	CACERES	011	ALDEACENTENERA	3	1	4
108	10	CACERES	016	ALDEHUELA DEL JERTE	1	0	1
108	10	CACERES	022	ARROYOMOLINOS DE LA VERA	1	0	1
108	10	CACERES	032	BROZAS	0	1	1
108	10	CACERES	037	CACERES	4	3	7
108	10	CACERES	058	CASATEJADA	0	1	1
108	10	CACERES	061	CECLAVIN	4	3	7
108	10	CACERES	064	CILLEROS	1	0	1
108	10	CACERES	067	CORIA	0	1	1
108	10	CACERES	070	DELEITOSA	1	0	1
108	10	CACERES	078	GARGANTA (LA)	1	0	1
108	10	CACERES	085	GORDO (EL)	2	1	3
108	10	CACERES	094	HERRERA DE ALCANTARA	1	0	1
108	10	CACERES	096	HERVAS	0	1	1
108	10	CACERES	104	JARAZ DE LA VERA	0	1	1
108	10	CACERES	109	LOGROSAN	1	0	1
108	10	CACERES	111	MADRIGAL DE LA VERA	1	0	1
108	10	CACERES	116	MALPARTIDA DE PLASENCIA	2	1	3
108	10	CACERES	125	MONROY	1	0	1
108	10	CACERES	128	MORALEJA	1	0	1
108	10	CACERES	131	NAVALMORAL DE LA MATA	1	2	3
108	10	CACERES	134	NAVEZUELAS	1	0	1
108	10	CACERES	140	PERALEDA DE LA MATA	0	1	1
108	10	CACERES	148	PLASENCIA	0	2	2
108	10	CACERES	157	ROBLEDILLO DE LA VERA	1	2	3
108	10	CACERES	158	ROBLEDILLO DE TRUJILLO	1	0	1
108	10	CACERES	159	ROBLEDOLLANO	0	1	1
108	10	CACERES	170	SANTIAGO DEL CAMPO	0	1	1
108	10	CACERES	175	SERRADILLA	2	2	4
108	10	CACERES	180	TALAYUELA	0	1	1
108	10	CACERES	188	TORRE DE SANTA MARIA	0	1	1
108	10	CACERES	198	VALDEFUENTES	1	0	1
108	10	CACERES	200	VALDELACASA DE TAJO	1	1	2
108	10	CACERES	203	VALENCIA DE ALCANTARA	2	1	3
108	10	CACERES	210	VILLAMIEL	1	0	1
108	10	CACERES	212	VILLANUEVA DE LA VERA	2	1	3
108	10	CACERES	217	ZARZA DE MONTANCHEZ	1	0	1
108	10	CACERES	219	ZORITA	0	1	1
108	11	CADIS	002	ALCALA DEL VALLE	0	1	1
108	11	CADIS	004	ALGECIRAS	1	3	4
108	11	CADIS	005	ALGODONALES	2	0	2
108	11	CADIS	006	ARCOS DE LA FRONTERA	0	2	2
108	11	CADIS	007	BARBATE DE FRANCO	2	0	2
108	11	CADIS	008	BARRIOS (LOS)	0	1	1
108	11	CADIS	010	BORNOS	1	0	1
108	11	CADIS	012	CADIZ	8	1	9
108	11	CADIS	017	ESPERA	0	1	1
108	11	CADIS	019	GRAZALEMA	0	1	1
108	11	CADIS	020	JEREZ DE LA FRONTERA	5	3	8
108	11	CADIS	021	JIMENA DE LA FRONTERA	0	1	1
108	11	CADIS	022	LINEA DE LA CONCEPCION (L	7	7	14
108	11	CADIS	024	OLVERA	1	0	1
108	11	CADIS	028	PUERTO REAL	1	1	2
108	11	CADIS	030	ROTA	3	0	3
108	11	CADIS	031	SAN FERNANDO	0	1	1
108	11	CADIS	032	SANLUCAR DE BARRAMEDA	0	3	3
108	11	CADIS	034	SETENIL	1	1	2
108	11	CADIS	035	TARIFA	0	1	1
108	11	CADIS	039	VEJER DE LA FRONTERA	0	1	1
108	11	CADIS	041	VILLAMARTIN	1	0	1

Cod. País	Cod. prov. naix.	Província naixement	Cod. mun. naix.	Municipi naixement	Dones	Homes	Total
108	11	CADIS	042	ZAHARA	2	0	2
108	12	CASTELLO	004	ALCALA DE CHIVERT	2	0	2
108	12	CASTELLO	011	ALMENARA	0	1	1
108	12	CASTELLO	026	BENASAL	1	0	1
108	12	CASTELLO	027	BENICARLO	0	1	1
108	12	CASTELLO	038	CASTELLFORT	1	0	1
108	12	CASTELLO	040	CASTELLON DE LA PLANA / C	4	1	5
108	12	CASTELLO	046	CIRAT	1	0	1
108	12	CASTELLO	048	CORTES DE ARENOSO	1	0	1
108	12	CASTELLO	061	FORCALL	1	0	1
108	12	CASTELLO	080	MORELLA	0	1	1
108	12	CASTELLO	117	TORREBLANCA	1	0	1
108	12	CASTELLO	126	VALL D'UIXO (LA)	1	1	2
108	12	CASTELLO	138	VINAROS	0	2	2
108	12	CASTELLO	141	ZORITA DEL MAESTRAZGO	1	0	1
108	13	CIUTAT REAL	002	AGUDO	2	0	2
108	13	CIUTAT REAL	003	ALAMILLO	1	3	4
108	13	CIUTAT REAL	008	ALCUBILLAS	5	0	5
108	13	CIUTAT REAL	010	ALHAMBRA	0	1	1
108	13	CIUTAT REAL	011	ALMADEN	1	3	4
108	13	CIUTAT REAL	021	ARROBA DE LOS MONTES	0	1	1
108	13	CIUTAT REAL	034	CIUDAD REAL	1	3	4
108	13	CIUTAT REAL	037	COZAR	1	2	3
108	13	CIUTAT REAL	046	GUADALMEZ	1	0	1
108	13	CIUTAT REAL	053	MANZANARES	0	1	1
108	13	CIUTAT REAL	054	MEMBRILLA	1	0	1
108	13	CIUTAT REAL	055	MESTANZA	2	0	2
108	13	CIUTAT REAL	065	PORZUNA	2	1	3
108	13	CIUTAT REAL	071	PUERTOLLANO	4	5	9
108	13	CIUTAT REAL	073	SACERUELA	0	1	1
108	13	CIUTAT REAL	074	SAN CARLOS DEL VALLE	0	1	1
108	13	CIUTAT REAL	077	SANTA CRUZ DE MUDELA	0	2	2
108	13	CIUTAT REAL	084	TORRE DE JUAN ABAD	1	1	2
108	13	CIUTAT REAL	087	VALDEPENAS	5	1	6
108	13	CIUTAT REAL	093	VILLANUEVA DE LOS INFANTE	1	0	1
108	13	CIUTAT REAL	096	VILLARRUBIA DE LOS OJOS	0	1	1
108	14	CORDOBA	002	AGUILAR	1	2	3
108	14	CORDOBA	003	ALCARACEJOS	1	0	1
108	14	CORDOBA	004	ALMEDINILLA	1	0	1
108	14	CORDOBA	005	ALMODOVAR DEL RIO	1	2	3
108	14	CORDOBA	007	BAENA	7	13	20
108	14	CORDOBA	008	BELALCAZAR	1	1	2
108	14	CORDOBA	009	BELMEZ	4	1	5
108	14	CORDOBA	011	BLAZQUEZ	0	2	2
108	14	CORDOBA	012	BUJALANCE	3	2	5
108	14	CORDOBA	013	CABRA	1	2	3
108	14	CORDOBA	014	CANETE DE LAS TORRES	4	4	8
108	14	CORDOBA	017	CARLOTA (LA)	3	1	4
108	14	CORDOBA	018	CARPIO (EL)	1	0	1
108	14	CORDOBA	019	CASTRO DEL RIO	5	5	10
108	14	CORDOBA	020	CONQUISTA	1	1	2
108	14	CORDOBA	021	CORDOBA	40	29	69
108	14	CORDOBA	024	ENCINAS REALES	0	1	1
108	14	CORDOBA	025	ESPEJO	1	0	1
108	14	CORDOBA	027	FERNAN NUNEZ	2	4	6
108	14	CORDOBA	029	FUENTE OBEJUNA	0	2	2
108	14	CORDOBA	030	FUENTE PALMERA	0	2	2
108	14	CORDOBA	033	GUADALCAZAR	1	1	2
108	14	CORDOBA	034	GUIJO	9	6	15
108	14	CORDOBA	035	HINOJOSA DEL DUQUE	1	0	1
108	14	CORDOBA	036	HORNACHUELOS	4	8	12
108	14	CORDOBA	037	IZNAJAR	4	5	9
108	14	CORDOBA	038	LUCENA	8	5	13
108	14	CORDOBA	039	LUQUE	1	0	1
108	14	CORDOBA	040	MONTALBAN DE CORDOBA	0	1	1
108	14	CORDOBA	042	MONTILLA	0	2	2
108	14	CORDOBA	043	MONTORO	0	1	1
108	14	CORDOBA	044	MONTURQUE	0	1	1
108	14	CORDOBA	045	MORILES	2	0	2
108	14	CORDOBA	046	NUEVA-CARTEYA	2	1	3
108	14	CORDOBA	049	PALMA DEL RIO	3	1	4
108	14	CORDOBA	052	PENARROYA-PUEBLONUEVO	5	5	10
108	14	CORDOBA	053	POSADAS	1	1	2
108	14	CORDOBA	054	POZOBLANCO	1	0	1
108	14	CORDOBA	055	PRIEGO DE CORDOBA	2	6	8
108	14	CORDOBA	056	PUENTE-GENIL	11	9	20
108	14	CORDOBA	057	RAMBLA (LA)	0	1	1
108	14	CORDOBA	058	RUTE	2	4	6
108	14	CORDOBA	059	SAN SEBASTIAN DE LOS BALL	5	2	7
108	14	CORDOBA	060	SANTAELLA	1	0	1

Cod. País	Cod. prov. naix.	Província naixement	Cod. mun. naix.	Municipi naixement	Dones	Homes	Total
108	14	CORDOBA	061	SANTA EUFEMIA	0	2	2
108	14	CORDOBA	065	VICTORIA (LA)	2	0	2
108	14	CORDOBA	066	VILLA DEL RIO	1	0	1
108	14	CORDOBA	067	VILLAFRANCA DE CORDOBA	1	0	1
108	14	CORDOBA	070	VILLANUEVA DEL DUQUE	3	5	8
108	14	CORDOBA	071	VILLANUEVA DEL REY	1	1	2
108	14	CORDOBA	073	VILLAVICIOSA DE CORDOBA	1	1	2
108	14	CORDOBA	074	VISO (EL)	1	1	2
108	14	CORDOBA	075	ZUHEROS	1	0	1
108	15	LA CORUNYA	022	CEDEIRA	1	0	1
108	15	LA CORUNYA	030	CORUNA (A)	2	1	3
108	15	LA CORUNYA	034	DUMBRIA	0	1	1
108	15	LA CORUNYA	036	FERROL	3	1	4
108	15	LA CORUNYA	042	LOUSAME	1	1	2
108	15	LA CORUNYA	048	MINO	1	0	1
108	15	LA CORUNYA	061	ORTIGUEIRA	0	1	1
108	15	LA CORUNYA	073	RIBEIRA	1	0	1
108	15	LA CORUNYA	079	SANTISO	1	0	1
108	15	LA CORUNYA	085	TOURO	1	0	1
108	15	LA CORUNYA	087	VALDOVINO	0	1	1
108	15	LA CORUNYA	092	VIMIANZO	1	0	1
108	16	CONCA	007	ALBERCA DE ZANCARA (LA)	1	0	1
108	16	CONCA	013	ALGARRA	1	0	1
108	16	CONCA	042	CAMPILLO DE ALTOBUEY	0	1	1
108	16	CONCA	046	CANADA DEL HOYO	0	1	1
108	16	CONCA	057	CARRASCOSA	2	0	2
108	16	CONCA	061	CASAS DE FERNANDO ALONSO	1	0	1
108	16	CONCA	067	CASTEJON	0	1	1
108	16	CONCA	078	CUENCA	3	3	6
108	16	CONCA	110	HUERTA DE LA OBISPALIA	1	0	1
108	16	CONCA	126	MIRA	1	0	1
108	16	CONCA	160	PINEDA DE GIGUELA	1	0	1
108	16	CONCA	170	PRIEGO	1	1	2
108	16	CONCA	172	PUEBLA DE ALMENARA	1	0	1
108	16	CONCA	186	SAELICES	0	1	1
108	16	CONCA	189	SALVACANETE	2	1	3
108	16	CONCA	194	SANTA CRUZ DE MOYA	0	1	1
108	16	CONCA	225	VALDEMORILLO DE LA SIERRA	0	1	1
108	16	CONCA	238	VARA DE REY	0	1	1
108	16	CONCA	245	VILLALBA DE LA SIERRA	1	0	1
108	16	CONCA	251	VILLANUEVA DE LA JARA	3	2	5
108	16	CONCA	278	ZAFRILLA	2	0	2
108	17	GIRONA	007	AMER	0	1	1
108	17	GIRONA	009	ARBUCIES	0	1	1
108	17	GIRONA	015	BANYOLES	1	0	1
108	17	GIRONA	019	BESALU	2	0	2
108	17	GIRONA	020	BESCANO	1	0	1
108	17	GIRONA	021	BEUDA	1	0	1
108	17	GIRONA	023	BLANES	3	2	5
108	17	GIRONA	027	BREDA	1	0	1
108	17	GIRONA	034	CALONGE	1	0	1
108	17	GIRONA	036	CAMPDEVANOL	3	0	3
108	17	GIRONA	039	CAMPRODON	3	2	5
108	17	GIRONA	047	CASTELLO D'EMPURIES	1	0	1
108	17	GIRONA	050	CERVIA DE TER	0	2	2
108	17	GIRONA	062	ESCALA (L')	0	1	1
108	17	GIRONA	066	FIGUERES	2	4	6
108	17	GIRONA	079	GIRONA	8	3	11
108	17	GIRONA	095	LLORET DE MAR	1	1	2
108	17	GIRONA	096	LLOSSES (LES)	0	1	1
108	17	GIRONA	101	MASSANES	1	0	1
108	17	GIRONA	107	MOLLO	1	0	1
108	17	GIRONA	114	OTLOT	3	1	4
108	17	GIRONA	118	PALAMOS	1	2	3
108	17	GIRONA	120	PALAU-SAVERDERA	1	0	1
108	17	GIRONA	133	PLANES D'HOSTOLES (LES)	1	0	1
108	17	GIRONA	134	PLANOLES	1	0	1
108	17	GIRONA	138	PORTBOU	2	1	3
108	17	GIRONA	145	RIBES DE FRESER	0	1	1
108	17	GIRONA	147	RIPOLL	4	4	8
108	17	GIRONA	152	ROSES	0	2	2
108	17	GIRONA	153	RUPIA	1	0	1
108	17	GIRONA	159	SANT FELIU DE BUIXALLEU	1	1	2
108	17	GIRONA	160	SANT FELIU DE GUIXOLS	4	3	7
108	17	GIRONA	164	SANT HILARI SACALM	3	1	4
108	17	GIRONA	167	SANT JOAN DE LES ABADESSE	1	0	1
108	17	GIRONA	169	SANT JULIA DE RAMIS	0	1	1
108	17	GIRONA	170	VALLFOGONA DE RIPOLLES	0	1	1
108	17	GIRONA	180	SANTA COLOMA DE FARNERS	0	1	1
108	17	GIRONA	185	SANT JOAN LES FONTS	1	1	2

Cod. País	Cod. prov. naix.	Província naixement	Cod. mun. naix.	Municipi naixement	Dones	Homes	Total
108	17	GIRONA	199	TORROELLA DE MONTGRI	1	5	6
108	17	GIRONA	200	TORTELLA	0	1	1
108	17	GIRONA	206	URUS	0	1	1
108	17	GIRONA	213	VIDRERES	2	0	2
108	17	GIRONA	220	VILADRAU	0	1	1
108	17	GIRONA	221	VILAFANT	0	1	1
108	17	GIRONA	233	VILOBI D'ONYAR	1	0	1
108	18	GRANADA	002	ALAMEDILLA	3	0	3
108	18	GRANADA	006	ALBUNOL	1	0	1
108	18	GRANADA	012	ALGARINEJO	0	2	2
108	18	GRANADA	013	ALHAMA DE GRANADA	8	6	14
108	18	GRANADA	015	ALICUN DE ORTEGA	1	1	2
108	18	GRANADA	017	ALMUNECAR	0	1	1
108	18	GRANADA	018	ALQUIFE	1	0	1
108	18	GRANADA	020	ARENAS DEL REY	3	1	4
108	18	GRANADA	021	ARMILLA	1	0	1
108	18	GRANADA	023	BAZA	9	9	18
108	18	GRANADA	025	BEAS DE GUADIX	1	1	2
108	18	GRANADA	027	BENALUA DE GUADIX	5	2	7
108	18	GRANADA	029	BENAMAUREL	2	1	3
108	18	GRANADA	030	BERCHULES	0	1	1
108	18	GRANADA	039	CANILES	1	1	2
108	18	GRANADA	045	CASTILLEJAR	15	12	27
108	18	GRANADA	046	CASTRIL	1	3	4
108	18	GRANADA	049	COGOLLOS DE GUADIX	0	1	1
108	18	GRANADA	056	CULLAR	4	2	6
108	18	GRANADA	059	CHAUCHINA	1	0	1
108	18	GRANADA	061	CHIMENEAS	0	1	1
108	18	GRANADA	066	DEIFONTES	1	0	1
108	18	GRANADA	067	DIEZMA	2	3	5
108	18	GRANADA	069	DOLAR	1	0	1
108	18	GRANADA	076	FONELAS	4	1	5
108	18	GRANADA	078	FREILA	4	1	5
108	18	GRANADA	079	FUENTE VAQUEROS	1	0	1
108	18	GRANADA	082	GALERA	3	2	5
108	18	GRANADA	085	GOR	5	2	7
108	18	GRANADA	086	GORAFE	0	2	2
108	18	GRANADA	087	GRANADA	19	16	35
108	18	GRANADA	088	GUADAHORTUNA	15	15	30
108	18	GRANADA	089	GUADIX	10	8	18
108	18	GRANADA	095	GÜEVEJAR	1	0	1
108	18	GRANADA	097	HUENEJA	10	7	17
108	18	GRANADA	098	HUESCAR	2	1	3
108	18	GRANADA	100	HUETOR-TAJAR	2	2	4
108	18	GRANADA	101	HUETOR-VEGA	1	0	1
108	18	GRANADA	102	ILLORA	3	5	8
108	18	GRANADA	105	IZNALLOZ	3	2	5
108	18	GRANADA	107	JAYENA	1	0	1
108	18	GRANADA	109	JETE	2	0	2
108	18	GRANADA	114	CALAHORRA (LA)	0	1	1
108	18	GRANADA	116	LANJARON	1	1	2
108	18	GRANADA	122	LOJA	12	9	21
108	18	GRANADA	127	MARACENA	1	0	1
108	18	GRANADA	132	MOCLIN	1	0	1
108	18	GRANADA	135	MONTEFRIO	2	1	3
108	18	GRANADA	136	MONTEJICAR	1	1	2
108	18	GRANADA	137	MONTILLANA	3	0	3
108	18	GRANADA	138	MORALEDA DE ZAFAYONA	0	1	1
108	18	GRANADA	140	MOTRIL	0	2	2
108	18	GRANADA	143	NIGÜELAS	1	0	1
108	18	GRANADA	147	ORGIVA	1	2	3
108	18	GRANADA	152	PEDRO-MARTINEZ	8	13	21
108	18	GRANADA	153	PELIGROS	2	1	3
108	18	GRANADA	158	PINOS-PUENTE	4	3	7
108	18	GRANADA	159	PINAR	1	1	2
108	18	GRANADA	164	PUEBLA DE DON FADRIQUE	37	33	70
108	18	GRANADA	167	PURULLENA	1	1	2
108	18	GRANADA	171	SALAR	2	0	2
108	18	GRANADA	173	SALOBRENA	0	1	1
108	18	GRANADA	178	TORRE-CARDELA	1	4	5
108	18	GRANADA	179	TORVIZCON	1	1	2
108	18	GRANADA	180	TREVELEZ	2	1	3
108	18	GRANADA	183	VALOR	1	1	2
108	18	GRANADA	184	VELEZ DE BENAUDALLA	2	1	3
108	18	GRANADA	187	VILLANUEVA DE LAS TORRES	4	8	12
108	18	GRANADA	192	ZAFARRAYA	1	1	2
108	18	GRANADA	194	ZUJAR	4	3	7
108	18	GRANADA	903	NEVADA	0	1	1
108	18	GRANADA	904	ALPUJARRA DE LA SIERRA	1	2	3
108	18	GRANADA	906	GUAJARES (LOS)	1	0	1

Cod. País	Cod. prov. naix.	Província naixement	Cod. mun. naix.	Municipi naixement	Dones	Homes	Total
108	18	GRANADA	909	MORELABOR	0	2	2
108	18	GRANADA	912	CUEVAS DEL CAMPO	1	0	1
108	19	GUADALAJARA	044	ATIENZA	0	1	1
108	19	GUADALAJARA	049	BANUELOS	0	1	1
108	19	GUADALAJARA	130	GUADALAJARA	3	0	3
108	19	GUADALAJARA	221	PIQUERAS	3	1	4
108	19	GUADALAJARA	255	SETILES	1	0	1
108	19	GUADALAJARA	333	ZAOREJAS	1	1	2
108	20	GUIPUSCUA	009	ANDOAIN	1	0	1
108	20	GUIPUSCUA	029	DEBA	1	0	1
108	20	GUIPUSCUA	030	EIBAR	0	1	1
108	20	GUIPUSCUA	045	IRUN	1	0	1
108	20	GUIPUSCUA	064	PASAIA	2	1	3
108	20	GUIPUSCUA	069	DONOSTIA-SAN SEBASTIAN	6	8	14
108	20	GUIPUSCUA	075	VILLABONA	1	0	1
108	21	HUELVA	002	ALJARAQUE	1	0	1
108	21	HUELVA	004	ALMONASTER LA REAL	1	0	1
108	21	HUELVA	008	AROQUE	1	0	1
108	21	HUELVA	010	AYAMONTE	1	1	2
108	21	HUELVA	011	BEAS	1	0	1
108	21	HUELVA	017	CALANAS	5	5	10
108	21	HUELVA	024	CORTECONCEPCION	0	1	1
108	21	HUELVA	025	CORTEGANA	4	0	4
108	21	HUELVA	031	ENCINASOLA	1	1	2
108	21	HUELVA	032	ESCACENA DEL CAMPO	1	0	1
108	21	HUELVA	039	HINOJALES	0	1	1
108	21	HUELVA	041	HUELVA	4	1	5
108	21	HUELVA	044	LEPE	1	0	1
108	21	HUELVA	050	MOGUER	1	1	2
108	21	HUELVA	051	NAVA (LA)	1	0	1
108	21	HUELVA	052	NERVA	0	1	1
108	21	HUELVA	056	PATERNA DEL CAMPO	0	1	1
108	21	HUELVA	058	PUEBLA DE GUZMAN	3	1	4
108	21	HUELVA	062	ROSAL DE LA FRONTERA	0	1	1
108	21	HUELVA	071	VALDELARCO	0	1	1
108	21	HUELVA	073	VILLABLANCA	0	1	1
108	21	HUELVA	076	VILLANUEVA DE LOS CASTILL	4	4	8
108	22	OSCA	007	ALBALATE DE CINCA	4	1	5
108	22	OSCA	008	ALBALATILLO	1	2	3
108	22	OSCA	021	ALMUDEVAR	1	0	1
108	22	OSCA	048	BARBASTRO	4	5	9
108	22	OSCA	052	BELVER DE CINCA	0	1	1
108	22	OSCA	053	BENABARRE	0	1	1
108	22	OSCA	061	BINEFAR	1	0	1
108	22	OSCA	066	BOLTANA	2	1	3
108	22	OSCA	084	CASTEJON DE SOS	1	0	1
108	22	OSCA	088	CASTILLAZUELO	0	1	1
108	22	OSCA	094	CHALAMERA	0	1	1
108	22	OSCA	110	FONZ	0	1	1
108	22	OSCA	112	FRAGA	1	1	2
108	22	OSCA	117	GRAUS	2	0	2
108	22	OSCA	125	HUESCA	3	7	10
108	22	OSCA	128	ILCHE	1	0	1
108	22	OSCA	130	JACA	1	0	1
108	22	OSCA	141	LASCELLAS-PONZANO	1	0	1
108	22	OSCA	158	MONZON	4	2	6
108	22	OSCA	176	PERALTILLA	1	0	1
108	22	OSCA	186	POZAN DE VERO	0	2	2
108	22	OSCA	205	SAN ESTEBAN DE LITERA	0	2	2
108	22	OSCA	213	SARINENA	1	0	1
108	22	OSCA	223	SOPEIRA	0	2	2
108	22	OSCA	225	TAMARITE DE LITERA	0	1	1
108	22	OSCA	229	TOLVA	1	0	1
108	22	OSCA	903	SAN MIGUEL DEL CINCA	0	1	1
108	23	JAEN	001	ALBANCHEZ DE UBEDA	2	1	3
108	23	JAEN	002	ALCALA LA REAL	3	5	8
108	23	JAEN	003	ALCAUDETE	1	1	2
108	23	JAEN	005	ANDUJAR	19	18	37
108	23	JAEN	006	ARJONA	3	2	5
108	23	JAEN	007	ARJONILLA	1	0	1
108	23	JAEN	008	ARQUILLOS	1	0	1
108	23	JAEN	009	BAEZA	3	2	5
108	23	JAEN	012	BEAS DE SEGURA	1	4	5
108	23	JAEN	014	BEGJAR	1	0	1
108	23	JAEN	017	CABRA DE SANTO CRISTO	1	1	2
108	23	JAEN	018	CAMBIL	1	2	3
108	23	JAEN	019	CAMPILLO DE ARENAS	1	2	3
108	23	JAEN	020	CANENA	1	0	1
108	23	JAEN	024	CAROLINA (LA)	2	0	2
108	23	JAEN	026	CASTILLO DE LOCUBIN	0	1	1

Cod. País	Cod. prov. naix.	Província naixement	Cod. mun. naix.	Municipi naixement	Dones	Homes	Total
108	23	JAEN	027	CAZALILLA	2	1	3
108	23	JAEN	028	CAZORLA	4	6	10
108	23	JAEN	030	CHILLUEVAR	1	2	3
108	23	JAEN	033	FRAILES	0	1	1
108	23	JAEN	035	FUERTE DEL REY	2	0	2
108	23	JAEN	039	GUARROMAN	3	3	6
108	23	JAEN	040	LAHIGUERA	140	117	257
108	23	JAEN	043	HORNOS	1	0	1
108	23	JAEN	044	HUELMA	3	4	7
108	23	JAEN	045	HUESA	1	1	2
108	23	JAEN	046	IBROS	1	1	2
108	23	JAEN	049	JABALQUINTO	7	11	18
108	23	JAEN	050	JAEN	27	11	38
108	23	JAEN	051	JAMILENA	1	0	1
108	23	JAEN	052	JIMENA	0	1	1
108	23	JAEN	053	JODAR	10	4	14
108	23	JAEN	054	LARVA	4	4	8
108	23	JAEN	055	LINARES	9	8	17
108	23	JAEN	058	MANCHA REAL	1	0	1
108	23	JAEN	060	MARTOS	4	2	6
108	23	JAEN	061	MENGIBAR	1	0	1
108	23	JAEN	062	MONTIZON	3	0	3
108	23	JAEN	063	NAVAS DE SAN JUAN	4	0	4
108	23	JAEN	064	NOALEJO	0	2	2
108	23	JAEN	065	ORCERA	1	2	3
108	23	JAEN	066	PEAL DE BECERRO	9	0	9
108	23	JAEN	067	PEGALAJAR	1	0	1
108	23	JAEN	069	PORCUNA	2	3	5
108	23	JAEN	070	POZO ALCON	4	0	4
108	23	JAEN	073	QUESADA	3	0	3
108	23	JAEN	076	SANTA ELENA	3	2	5
108	23	JAEN	077	SANTIAGO DE CALATRAVA	1	0	1
108	23	JAEN	079	SANTISTEBAN DEL PUERTO	3	0	3
108	23	JAEN	080	SANTO TOME	1	4	5
108	23	JAEN	081	SEGURA DE LA SIERRA	1	1	2
108	23	JAEN	082	SILES	1	1	2
108	23	JAEN	084	SORIHUELA DEL GUADALIMAR	1	0	1
108	23	JAEN	085	TORREBLASCO PEDRO	1	1	2
108	23	JAEN	086	TORRE DEL CAMPO	2	1	3
108	23	JAEN	087	TORREDONJIMENO	6	2	8
108	23	JAEN	088	TORREPEROGIL	7	2	9
108	23	JAEN	092	UBEDA	1	4	5
108	23	JAEN	095	VILLACARRILLO	9	2	11
108	23	JAEN	096	VILLANUEVA DE LA REINA	4	3	7
108	23	JAEN	097	VILLANUEVA DEL ARZOBISPO	2	2	4
108	23	JAEN	901	CARCHELES	8	7	15
108	23	JAEN	902	BEDMAR Y GARCIEZ	1	1	2
108	23	JAEN	904	SANTIAGO-PONTONES	4	5	9
108	24	LLEO	004	ALMANZA	1	0	1
108	24	LLEO	010	BANEZA (LA)	0	1	1
108	24	LLEO	014	BEMBIBRE	1	0	1
108	24	LLEO	027	CABANAS RARAS	0	1	1
108	24	LLEO	056	CISTIerna	1	0	1
108	24	LLEO	059	CORULLON	1	0	1
108	24	LLEO	070	FABERO	1	1	2
108	24	LLEO	083	IGUENA	1	0	1
108	24	LLEO	089	LEON	2	2	4
108	24	LLEO	115	PONFERRADA	3	1	4
108	24	LLEO	137	SABERO	1	1	2
108	24	LLEO	154	SANTA ELENA DE JAMUZ	0	1	1
108	24	LLEO	156	SANTA MARIA DEL MONTE DE	0	1	1
108	24	LLEO	158	SANTA MARIA DE ORDAS	0	1	1
108	24	LLEO	169	TORENO	0	1	1
108	24	LLEO	172	TRUCHAS	1	0	1
108	24	LLEO	177	VALDELUGUEROS	0	1	1
108	24	LLEO	198	VEGA DE VALCARCE	3	2	5
108	24	LLEO	202	VILLABLINO	2	0	2
108	24	LLEO	209	VILLA FRANCA DEL BIERZO	0	2	2
108	24	LLEO	221	VILLAQUEJIDA	0	1	1
108	24	LLEO	223	VILLAREJO DE ORBIGO	1	0	1
108	24	LLEO	224	VILLARES DE ORBIGO	2	0	2
108	24	LLEO	230	ZOTES DEL PARAMO	0	1	1
108	25	LLEIDA	002	AGER	1	0	1
108	25	LLEIDA	003	AGRAMUNT	0	2	2
108	25	LLEIDA	005	ALAS I CERC	0	1	1
108	25	LLEIDA	008	ALBESA	2	1	3
108	25	LLEIDA	012	ALCOLETGE	0	3	3
108	25	LLEIDA	016	ALGUAIRE	1	2	3
108	25	LLEIDA	019	ALMACELLES	0	1	1
108	25	LLEIDA	029	ARBECA	0	1	1

Cod. País	Cod. prov. naix.	Província naixement	Cod. mun. naix.	Municipi naixement	Dones	Homes	Total
108	25	LLEIDA	034	ARTESA DE SEGRE	1	2	3
108	25	LLEIDA	037	AVELLANES I SANTA LINYA (1	0	1
108	25	LLEIDA	038	AITONA	0	3	3
108	25	LLEIDA	040	BALAGUER	2	2	4
108	25	LLEIDA	041	BARBENS	0	1	1
108	25	LLEIDA	042	BARONIA DE RIALB (LA)	1	1	2
108	25	LLEIDA	044	BASSELLA	0	1	1
108	25	LLEIDA	046	BELIANES	0	1	1
108	25	LLEIDA	049	BELLMUNT D'URGELL	0	1	1
108	25	LLEIDA	052	BELLVIS	0	1	1
108	25	LLEIDA	058	BORGES BLANQUES (LES)	1	0	1
108	25	LLEIDA	062	CAMARASA	1	0	1
108	25	LLEIDA	067	CASTELLDANS	0	1	1
108	25	LLEIDA	068	CASTELLNOU DE SEANA	2	0	2
108	25	LLEIDA	070	CASTELLSERA	1	1	2
108	25	LLEIDA	072	CERVERA	0	2	2
108	25	LLEIDA	073	CERVIA DE LES GARRIGUES	1	1	2
108	25	LLEIDA	079	CUBELLS	1	1	2
108	25	LLEIDA	081	ESPLUGA CALBA (L')	1	0	1
108	25	LLEIDA	087	ESTERRI DE CARDOS	0	1	1
108	25	LLEIDA	096	FULIOLA (LA)	1	0	1
108	25	LLEIDA	099	GOLMES	1	2	3
108	25	LLEIDA	100	GOSOL	3	1	4
108	25	LLEIDA	101	GRANADELLA (LA)	1	1	2
108	25	LLEIDA	102	GRANJA D'ESCARP (LA)	1	0	1
108	25	LLEIDA	109	GUIMERA	0	1	1
108	25	LLEIDA	115	ISONA I CONCA DELLA	1	0	1
108	25	LLEIDA	118	JUNCOSA	1	0	1
108	25	LLEIDA	120	LLEIDA	25	30	55
108	25	LLEIDA	122	LINYOLA	1	0	1
108	25	LLEIDA	133	MAIALS	0	1	1
108	25	LLEIDA	138	MONTGAI	2	0	2
108	25	LLEIDA	149	OLIANA	5	1	6
108	25	LLEIDA	152	OLUGES (LES)	1	0	1
108	25	LLEIDA	167	PINOS	1	0	1
108	25	LLEIDA	168	POAL (EL)	1	1	2
108	25	LLEIDA	171	POBLA DE SEGUR (LA)	2	0	2
108	25	LLEIDA	172	PONTS	1	0	1
108	25	LLEIDA	173	PONT DE SUERT (EL)	6	6	12
108	25	LLEIDA	175	PRATS I SANSOR	0	1	1
108	25	LLEIDA	180	PUIGGROS	1	0	1
108	25	LLEIDA	183	RIALP	1	0	1
108	25	LLEIDA	191	SANAÜJA	0	1	1
108	25	LLEIDA	192	SANT GUIM DE FREIXENET	1	0	1
108	25	LLEIDA	193	SANT LLORENÇ DE MORUNYS	0	1	1
108	25	LLEIDA	201	SARROCA DE BELLERA	0	1	1
108	25	LLEIDA	203	SEU D'URGELL (LA)	4	9	13
108	25	LLEIDA	204	SEROS	1	0	1
108	25	LLEIDA	207	SOLSONA	4	4	8
108	25	LLEIDA	209	SORT	0	1	1
108	25	LLEIDA	217	TARREGA	6	3	9
108	25	LLEIDA	225	TORNABOUS	1	2	3
108	25	LLEIDA	226	TORREBESSES	0	1	1
108	25	LLEIDA	230	TORREGROSSA	0	1	1
108	25	LLEIDA	232	TORRES DE SEGRE	3	0	3
108	25	LLEIDA	234	TREMP	3	0	3
108	25	LLEIDA	238	VALLBONA DE LES MONGES	1	0	1
108	25	LLEIDA	243	VIELHA E MIJARAN	0	1	1
108	25	LLEIDA	248	VILANOVA DE BELLPUIG	1	0	1
108	25	LLEIDA	255	VINAIXA	0	1	1
108	25	LLEIDA	902	SANT MARTI DE RIUCORB	1	0	1
108	25	LLEIDA	905	RIBERA D'ONDARA	2	1	3
108	26	RIOJA, LA	018	ARNEDO	1	0	1
108	26	RIOJA, LA	036	CALAHORRA	2	0	2
108	26	RIOJA, LA	071	HARO	0	1	1
108	26	RIOJA, LA	089	LOGROÑO	1	2	3
108	26	RIOJA, LA	125	RINCON DE SOTO	1	0	1
108	27	LUGO	003	ANTAS DE ULLA	1	0	1
108	27	LUGO	007	BEGONTE	0	1	1
108	27	LUGO	012	CERVANTES	0	1	1
108	27	LUGO	014	CORGO (O)	1	0	1
108	27	LUGO	018	FONSAGRADA (A)	1	0	1
108	27	LUGO	019	FOZ	1	0	1
108	27	LUGO	028	LUGO	1	0	1
108	27	LUGO	031	MONFORTE DE LEMOS	4	2	6
108	27	LUGO	032	MONTERROSO	0	1	1
108	27	LUGO	033	MURAS	2	0	2
108	27	LUGO	034	NAVIA DE SUARNA	1	0	1
108	27	LUGO	045	PEDRAFITA DO CEBREIRO	1	0	1
108	27	LUGO	056	RABADE	1	0	1

Cod. País	Cod. prov. naix.	Província naixement	Cod. mun. naix.	Municipi naixement	Dones	Homes	Total
108	27	LUGO	057	SARRIA	0	1	1
108	27	LUGO	058	SAVINAO (O)	1	1	2
108	27	LUGO	059	SOBER	0	1	1
108	27	LUGO	065	VILLALBA	0	1	1
108	28	MADRID	007	ALGORCON	0	1	1
108	28	MADRID	013	ARANJUEZ	2	0	2
108	28	MADRID	025	BREA DE TAJO	3	5	8
108	28	MADRID	037	CENICIENTOS	1	0	1
108	28	MADRID	074	LEGANES	2	2	4
108	28	MADRID	079	MADRID	38	29	67
108	28	MADRID	085	MIRAFLORES DE LA SIERRA	1	0	1
108	28	MADRID	092	MOSTOLES	1	0	1
108	28	MADRID	115	POZUELO DE ALARCON	0	1	1
108	29	MALAGA	001	ALAMEDA	6	5	11
108	29	MALAGA	002	ALCAUCIN	4	2	6
108	29	MALAGA	010	ALMARGEN	1	2	3
108	29	MALAGA	015	ANTEQUERA	36	24	60
108	29	MALAGA	017	ARCHIDONA	11	18	29
108	29	MALAGA	018	ARDALES	0	1	1
108	29	MALAGA	019	ARENAS	0	1	1
108	29	MALAGA	026	BENAMARGOSA	6	1	7
108	29	MALAGA	028	BENAOJAN	0	1	1
108	29	MALAGA	032	CAMPILLOS	3	2	5
108	29	MALAGA	035	CANETÉ LA REAL	0	1	1
108	29	MALAGA	043	COLMENAR	0	1	1
108	29	MALAGA	044	COMARES	0	1	1
108	29	MALAGA	045	COMPETA	1	0	1
108	29	MALAGA	047	CUEVAS BAJAS	3	1	4
108	29	MALAGA	049	CUEVAS DE SAN MARCOS	1	0	1
108	29	MALAGA	050	CUTAR	2	0	2
108	29	MALAGA	051	ESTEPONA	0	1	1
108	29	MALAGA	053	FRIGILIANA	1	0	1
108	29	MALAGA	059	HUMILLADERO	4	3	7
108	29	MALAGA	063	JIMERA DE LIBAR	1	0	1
108	29	MALAGA	064	JUBRIQUE	5	3	8
108	29	MALAGA	067	MALAGA	28	23	51
108	29	MALAGA	069	MARBELLA	2	1	3
108	29	MALAGA	072	MOLLINA	1	0	1
108	29	MALAGA	079	PERIANA	4	2	6
108	29	MALAGA	083	RIOGORDO	0	1	1
108	29	MALAGA	084	RONDA	1	1	2
108	29	MALAGA	088	SIERRA DE YEGUAS	5	5	10
108	29	MALAGA	094	VELEZ-MALAGA	5	3	8
108	29	MALAGA	095	VILLANUEVA DE ALGAIIDAS	13	10	23
108	29	MALAGA	096	VILLANUEVA DEL ROSARIO	3	4	7
108	29	MALAGA	097	VILLANUEVA DEL TRABUCO	2	0	2
108	29	MALAGA	098	VILLANUEVA DE TAPIA	0	1	1
108	29	MALAGA	099	VINUELA	18	23	41
108	30	MURCIA	003	AGUILAS	0	1	1
108	30	MURCIA	005	ALCANTARILLA	1	1	2
108	30	MURCIA	006	ALEDO	1	0	1
108	30	MURCIA	007	ALGUAZAS	1	1	2
108	30	MURCIA	008	ALHAMA DE MURCIA	2	0	2
108	30	MURCIA	009	ARCHENA	5	2	7
108	30	MURCIA	013	CALASPARRA	5	2	7
108	30	MURCIA	015	CARAVACA DE LA CRUZ	4	1	5
108	30	MURCIA	016	CARTAGENA	8	2	10
108	30	MURCIA	017	CEHEGIN	0	1	1
108	30	MURCIA	018	CEUTI	4	8	12
108	30	MURCIA	019	CIEZA	0	1	1
108	30	MURCIA	020	FORTUNA	0	1	1
108	30	MURCIA	021	FUENTE-ALAMO	2	0	2
108	30	MURCIA	022	JUMILLA	1	2	3
108	30	MURCIA	024	LORCA	4	6	10
108	30	MURCIA	026	MAZARRON	0	2	2
108	30	MURCIA	027	MOLINA DE SEGURA	2	3	5
108	30	MURCIA	028	MORATALLA	1	0	1
108	30	MURCIA	030	MURCIA	30	24	54
108	30	MURCIA	033	PUERTO-LUMBRERAS	2	0	2
108	30	MURCIA	037	TORRE-PACHECO	2	1	3
108	30	MURCIA	038	TORRES DE COTILLAS (LAS)	0	1	1
108	30	MURCIA	039	TOTANA	2	2	4
108	30	MURCIA	040	ULEA	1	1	2
108	30	MURCIA	041	UNION (LA)	8	3	11
108	30	MURCIA	901	SANTOMERA	5	4	9
108	31	NAVARRA	032	ARGUEDAS	1	0	1
108	31	NAVARRA	061	BUSTO (EL)	1	0	1
108	31	NAVARRA	185	OCHAGAVIA	1	0	1
108	31	NAVARRA	201	PAMPLONA	2	2	4
108	31	NAVARRA	208	RIBAFORADA	1	0	1

Cod. País	Cod. prov. naix.	Província naixement	Cod. mun. naix.	Municipi naixement	Dones	Homes	Total
108	31	NAVARRA	232	TUDELA	1	0	1
108	32	ORENSE	017	CARBALLEDA	0	1	1
108	32	ORENSE	019	CARBALLINO (O)	1	1	2
108	32	ORENSE	020	CARTELLE	0	1	1
108	32	ORENSE	023	CASTRO CALDELAS	1	1	2
108	32	ORENSE	028	CUALEDRO	2	3	5
108	32	ORENSE	029	CHANDREXA DE QUEIXA	1	0	1
108	32	ORENSE	032	XINZO DE LIMIA	0	1	1
108	32	ORENSE	043	MACEDA	0	1	1
108	32	ORENSE	050	MONTERREI	1	0	1
108	32	ORENSE	054	OURENSE	3	1	4
108	32	ORENSE	068	RAMIRAS	0	1	1
108	32	ORENSE	083	VEIGA (A)	1	0	1
108	32	ORENSE	085	VERIN	0	1	1
108	32	ORENSE	087	VILAMARIN	1	0	1
108	33	ASTURIAS	004	AVILES	0	1	1
108	33	ASTURIAS	011	CANGAS DE NARCEA	1	2	3
108	33	ASTURIAS	019	COLUNGA	0	1	1
108	33	ASTURIAS	023	FRANCO (EL)	1	0	1
108	33	ASTURIAS	024	GIJON	5	0	5
108	33	ASTURIAS	032	LAVIANA	1	0	1
108	33	ASTURIAS	033	LENA	0	1	1
108	33	ASTURIAS	037	MIERES DEL CAMINO	2	0	2
108	33	ASTURIAS	044	OVIEDO	3	3	6
108	33	ASTURIAS	060	SAN MARTIN DEL REY AURELI	1	0	1
108	33	ASTURIAS	076	VILLAVICIOSA	0	1	1
108	34	PALENCIA	012	ANTIGUEDAD	0	1	1
108	34	PALENCIA	055	CERVATOS DE LA CUEZA	1	0	1
108	34	PALENCIA	072	FRECHILLA	1	0	1
108	34	PALENCIA	080	GUARDO	1	0	1
108	34	PALENCIA	087	HORNILLOS DE CERRATO	1	0	1
108	34	PALENCIA	102	MAZARIEGOS	0	1	1
108	34	PALENCIA	120	PALENCIA	1	0	1
108	34	PALENCIA	151	RESPENDA DE LA PENA	1	0	1
108	35	LES PALMES	001	AGAETE	1	0	1
108	35	LES PALMES	002	AGUIMES	1	0	1
108	35	LES PALMES	009	GALDAR	2	0	2
108	35	LES PALMES	016	PALMAS DE GRAN CANARIA (L)	5	3	8
108	35	LES PALMES	017	PUERTO DEL ROSARIO	0	2	2
108	35	LES PALMES	022	SANTA LUCIA	0	1	1
108	36	PONTEVEDRA	022	GROVE (O)	1	0	1
108	36	PONTEVEDRA	029	MOANA	1	0	1
108	36	PONTEVEDRA	038	PONTEVEDRA	3	3	6
108	36	PONTEVEDRA	047	RODEIRO	1	0	1
108	36	PONTEVEDRA	052	SILLEDA	0	2	2
108	36	PONTEVEDRA	054	TOMINO	1	4	5
108	36	PONTEVEDRA	055	TUI	1	0	1
108	36	PONTEVEDRA	057	VIGO	2	3	5
108	36	PONTEVEDRA	060	VILAGARCIA DE AROUSA	1	0	1
108	37	SALAMANCA	001	ABUSEJO	1	1	2
108	37	SALAMANCA	008	ALBA DE TORMES	0	1	1
108	37	SALAMANCA	010	ALBERCA (LA)	0	1	1
108	37	SALAMANCA	040	BARBADILLO	1	0	1
108	37	SALAMANCA	046	BEJAR	2	3	5
108	37	SALAMANCA	089	CASAFRANCA	0	1	1
108	37	SALAMANCA	107	CIUDAD-RODRIGO	1	2	3
108	37	SALAMANCA	127	ESPEJA	0	1	1
108	37	SALAMANCA	135	FUENTE DE SAN ESTEBAN (LA)	0	1	1
108	37	SALAMANCA	179	MANCERA DE ABAJO	1	0	1
108	37	SALAMANCA	199	MONSAGRO	1	0	1
108	37	SALAMANCA	246	PENARANDA DE BRACAMONTE	1	0	1
108	37	SALAMANCA	248	PERALEJOS DE ABAJO	1	1	2
108	37	SALAMANCA	274	SALAMANCA	1	1	2
108	37	SALAMANCA	277	SALVATIERRA DE TORMES	0	1	1
108	37	SALAMANCA	305	SEQUEROS	1	0	1
108	37	SALAMANCA	355	VILLANUEVA DEL CONDE	0	1	1
108	37	SALAMANCA	356	VILLAR DE ARGANAN	1	0	1
108	37	SALAMANCA	366	VILLARMUERTO	1	0	1
108	38	SANTA CRUZ TENERIFE	001	ADEJE	0	1	1
108	38	SANTA CRUZ TENERIFE	023	LAGUNA (LA)	1	0	1
108	38	SANTA CRUZ TENERIFE	026	OROTAVA (LA)	0	1	1
108	38	SANTA CRUZ TENERIFE	028	PUERTO DE LA CRUZ	1	0	1
108	38	SANTA CRUZ TENERIFE	038	SANTA CRUZ DE TENERIFE	1	1	2
108	38	SANTA CRUZ TENERIFE	052	VILAFLORES	1	0	1
108	39	CANTABRIA	009	BARCENA DE CICERO	1	0	1
108	39	CANTABRIA	032	HERMANDAD DE CAMPOO DE SU	1	0	1
108	39	CANTABRIA	048	PENAGOS	1	0	1
108	39	CANTABRIA	053	POLACIONES	0	1	1
108	39	CANTABRIA	060	REOCIN	0	1	1
108	39	CANTABRIA	075	SANTANDER	3	3	6

Cod. País	Cod. prov. naix.	Província naixement	Cod. mun. naix.	Municipi naixement	Dones	Homes	Total
108	39	CANTABRIA	087	TORRELAVEGA	0	1	1
108	39	CANTABRIA	092	VALDEOLEA	1	0	1
108	39	CANTABRIA	102	VOTO	1	0	1
108	40	SEGOVIA	012	ALDEA REAL	0	1	1
108	40	SEGOVIA	069	DONHIERRO	1	0	1
108	40	SEGOVIA	076	ESPINAR (EL)	0	1	1
108	40	SEGOVIA	088	FUENTERREBOLLO	0	1	1
108	40	SEGOVIA	136	MUNOVEROS	0	1	1
108	40	SEGOVIA	194	SEGOVIA	3	0	3
108	41	SEVILLA	001	AGUADULCE	3	0	3
108	41	SEVILLA	004	ALCALA DE GUADAIRA	1	0	1
108	41	SEVILLA	005	ALCALA DEL RIO	2	1	3
108	41	SEVILLA	007	ALGABA (LA)	0	1	1
108	41	SEVILLA	008	ALGAMITAS	0	1	1
108	41	SEVILLA	011	ARAHAL	1	0	1
108	41	SEVILLA	019	BURGUILLOS	1	0	1
108	41	SEVILLA	020	CABEZAS DE SAN JUAN (LAS)	2	0	2
108	41	SEVILLA	021	CAMAS	1	0	1
108	41	SEVILLA	022	CAMPANA (LA)	0	1	1
108	41	SEVILLA	023	CANTILLANA	1	2	3
108	41	SEVILLA	024	CARMONA	2	1	3
108	41	SEVILLA	025	CARRION DE LOS CESPEDES	0	1	1
108	41	SEVILLA	027	CASTILBLANCO DE LOS ARROY	9	3	12
108	41	SEVILLA	037	CORRALES (LOS)	6	4	10
108	41	SEVILLA	039	ECIJA	1	4	5
108	41	SEVILLA	041	ESTÉPA	1	0	1
108	41	SEVILLA	042	FUENTES DE ANDALUCIA	2	2	4
108	41	SEVILLA	052	LANTEJUELA (LA)	1	0	1
108	41	SEVILLA	055	LORA DEL RIO	8	2	10
108	41	SEVILLA	058	MAIRENA DEL ALCOR	0	2	2
108	41	SEVILLA	060	MARCHENA	0	1	1
108	41	SEVILLA	061	MARINALEDA	2	3	5
108	41	SEVILLA	062	MARTIN DE LA JARA	5	2	7
108	41	SEVILLA	065	MORON DE LA FRONTERA	4	5	9
108	41	SEVILLA	066	NAVAS DE LA CONCEPCION (L	1	1	2
108	41	SEVILLA	068	OSUNA	1	1	2
108	41	SEVILLA	069	PALACIOS Y VILLAFRANCA (L	1	1	2
108	41	SEVILLA	071	PARADAS	1	0	1
108	41	SEVILLA	074	PENAFLORE	0	1	1
108	41	SEVILLA	076	PRUNA	0	1	1
108	41	SEVILLA	077	PUEBLA DE CAZALLA (LA)	2	2	4
108	41	SEVILLA	079	PUEBLA DEL RIO (LA)	1	1	2
108	41	SEVILLA	081	RINCONADA (LA)	1	4	5
108	41	SEVILLA	082	RODA DE ANDALUCIA (LA)	2	1	3
108	41	SEVILLA	084	RUBIO (EL)	0	1	1
108	41	SEVILLA	086	SAN JUAN DE AZNALFARACHE	1	0	1
108	41	SEVILLA	087	SANLUCAR LA MAYOR	1	0	1
108	41	SEVILLA	090	SAUCEJO (EL)	4	1	5
108	41	SEVILLA	091	SEVILLA	18	13	31
108	41	SEVILLA	092	TOCINA	2	1	3
108	41	SEVILLA	093	TOMARES	1	0	1
108	41	SEVILLA	095	UTRERA	1	3	4
108	41	SEVILLA	100	VILLANUEVA DE SAN JUAN	0	1	1
108	42	SORIA	004	AGREDA	2	0	2
108	42	SORIA	020	ALMAZAN	0	1	1
108	42	SORIA	029	BARAONA	0	1	1
108	42	SORIA	035	BERLANGA DE DUERO	2	0	2
108	42	SORIA	043	BURGO DE OSMÁ-CIUDAD DE O	0	1	1
108	42	SORIA	059	CENTENERA DE ANDALUZ	1	0	1
108	42	SORIA	094	GARRAY	1	0	1
108	42	SORIA	113	MEDINACELI	2	0	2
108	42	SORIA	134	OLVEGA	0	1	1
108	42	SORIA	173	SORIA	5	2	7
108	42	SORIA	181	TARDELCUENDE	1	0	1
108	42	SORIA	183	TEJADO	1	0	1
108	42	SORIA	184	TORLENGUA	0	1	1
108	42	SORIA	195	VALDENEBO	0	1	1
108	43	TARRAGONA	001	VENDRELL	1	0	1
108	43	TARRAGONA	014	AMPOSTA	3	2	5
108	43	TARRAGONA	017	ARGENTERA (L)	1	1	2
108	43	TARRAGONA	019	ASCO	1	0	1
108	43	TARRAGONA	021	BARBERA DE LA CONCA	0	1	1
108	43	TARRAGONA	025	BENIFALLET	4	3	7
108	43	TARRAGONA	027	BISBAL DE FALSET (LA)	1	0	1
108	43	TARRAGONA	028	BISBAL DEL PENEDES (LA)	0	1	1
108	43	TARRAGONA	030	BONASTRE	0	1	1
108	43	TARRAGONA	032	BOT	2	1	3
108	43	TARRAGONA	037	CALAFELL	1	0	1
108	43	TARRAGONA	038	CAMBRILS	0	4	4
108	43	TARRAGONA	042	CASTELLVELL DEL CAMP	1	0	1

Cod. País	Cod. prov. naix.	Província naixement	Cod. mun. naix.	Municipi naixement	Dones	Homes	Total
108	43	TARRAGONA	060	FLIX	2	5	7
108	43	TARRAGONA	074	LLORENÇ DEL PENEDES	1	0	1
108	43	TARRAGONA	079	MASLLORENÇ	0	2	2
108	43	TARRAGONA	082	MASROIG (EL)	0	1	1
108	43	TARRAGONA	084	MIRAVET	1	0	1
108	43	TARRAGONA	088	MONTBRIO DEL CAMP	2	0	2
108	43	TARRAGONA	093	MORA D'EBRE	0	1	1
108	43	TARRAGONA	095	MORELL (EL)	1	0	1
108	43	TARRAGONA	110	POBLA DE MASSALUCA (LA)	2	0	2
108	43	TARRAGONA	113	PONT D'ARMENTERA (EL)	0	1	1
108	43	TARRAGONA	118	PRATDIP	1	0	1
108	43	TARRAGONA	123	REUS	4	8	12
108	43	TARRAGONA	124	RIBA (LA)	2	0	2
108	43	TARRAGONA	125	RIBA-ROJA D'EBRE	1	0	1
108	43	TARRAGONA	131	RODA DE BARA	0	1	1
108	43	TARRAGONA	133	ROQUETES	0	1	1
108	43	TARRAGONA	139	SANTA COLOMA DE QUERALT	1	0	1
108	43	TARRAGONA	140	SANTA OLIVA	1	1	2
108	43	TARRAGONA	142	SARRAL	3	0	3
108	43	TARRAGONA	148	TARRAGONA	15	12	27
108	43	TARRAGONA	152	TORRE DE L'ESPANYOL (LA)	0	1	1
108	43	TARRAGONA	153	TORREDEMBARRA	1	0	1
108	43	TARRAGONA	155	TORTOSA	7	7	14
108	43	TARRAGONA	156	ULLDECONA	0	1	1
108	43	TARRAGONA	161	VALLS	0	3	3
108	43	TARRAGONA	163	VENDRELL (EL)	7	0	7
108	43	TARRAGONA	171	VILA-SECA	1	0	1
108	43	TARRAGONA	175	VILALBA DELS ARCS	1	0	1
108	43	TARRAGONA	904	ALDEA (L')	1	1	2
108	43	TARRAGONA	905	SALOU	1	0	1
108	44	TEROL	005	AGUILAR DEL ALFAMBRA	1	0	1
108	44	TEROL	007	ALBA	1	0	1
108	44	TEROL	008	ALBALATE DEL ARZOBISPO	1	0	1
108	44	TEROL	013	ALCANIZ	0	1	1
108	44	TEROL	025	ANDORRA	2	2	4
108	44	TEROL	029	ARINO	0	1	1
108	44	TEROL	037	BECEITE	1	1	2
108	44	TEROL	042	BLANCAS	1	0	1
108	44	TEROL	044	BORDON	1	0	1
108	44	TEROL	049	CALACEITE	1	0	1
108	44	TEROL	050	CALAMOCHA	3	2	5
108	44	TEROL	053	CAMANAS	0	1	1
108	44	TEROL	071	CASTELLOTE	1	0	1
108	44	TEROL	074	CEDRILLAS	1	0	1
108	44	TEROL	085	COSA	1	0	1
108	44	TEROL	100	ESTERCUEL	0	1	1
108	44	TEROL	113	FUENTES DE RUBIELOS	1	1	2
108	44	TEROL	122	HIJAR	1	0	1
108	44	TEROL	124	HOZ DE LA VIEJA (LA)	1	0	1
108	44	TEROL	143	MANZANERA	0	1	1
108	44	TEROL	145	MAS DE LAS MATAS	0	1	1
108	44	TEROL	154	MONROYO	0	1	1
108	44	TEROL	158	MORA DE RUBIELOS	1	0	1
108	44	TEROL	159	MOSCARDON	1	0	1
108	44	TEROL	169	OJOS NEGROS	1	0	1
108	44	TEROL	172	OLIETE	0	1	1
108	44	TEROL	190	POZUEL DEL CAMPO	0	1	1
108	44	TEROL	207	SAN MARTIN DEL RIO	1	1	2
108	44	TEROL	216	TERUEL	4	2	6
108	44	TEROL	217	TORIL Y MASEGOSO	1	1	2
108	44	TEROL	240	VALBONA	1	0	1
108	44	TEROL	246	VALDEROBRES	0	1	1
108	44	TEROL	263	VILLASTAR	0	1	1
108	45	TOLEDO	009	ALDEANUEVA DE BARBARROYA	0	1	1
108	45	TOLEDO	016	ARGES	0	1	1
108	45	TOLEDO	020	BELVIS DE LA JARA	0	1	1
108	45	TOLEDO	059	DOSBARRIOS	1	0	1
108	45	TOLEDO	074	HINOJOSA DE SAN VICENTE	0	1	1
108	45	TOLEDO	109	NAVAHERMOSA	1	2	3
108	45	TOLEDO	119	NUMANCIA DE LA SAGRA	0	1	1
108	45	TOLEDO	142	QUINTANAR DE LA ORDEN	1	0	1
108	45	TOLEDO	144	REAL DE SAN VICENTE (EL)	1	0	1
108	45	TOLEDO	165	TALavera DE LA REINA	1	0	1
108	45	TOLEDO	168	TOLEDO	5	2	7
108	45	TOLEDO	173	TORRIJOS	0	1	1
108	45	TOLEDO	177	URDA	1	0	1
108	45	TOLEDO	179	VALDEVERDEJA	2	1	3
108	45	TOLEDO	180	VALMOJADO	1	0	1
108	46	VALENCIA	001	ADEMUZ	1	0	1
108	46	VALENCIA	008	ALBALAT DE LA RIBERA	0	1	1

Cod. País	Cod. prov. naix.	Província naixement	Cod. mun. naix.	Municipi naixement	Dones	Homes	Total
108	46	VALENCIA	016	ALCANTERA DE XUQUER	1	0	1
108	46	VALENCIA	021	ALDAIA	1	0	1
108	46	VALENCIA	039	ANNA	0	1	1
108	46	VALENCIA	042	AIELO DE MALFERIT	0	1	1
108	46	VALENCIA	044	AYORA	1	0	1
108	46	VALENCIA	071	BICORP	0	1	1
108	46	VALENCIA	077	BUNOL	0	1	1
108	46	VALENCIA	087	CASAS ALTAS	1	0	1
108	46	VALENCIA	108	CHERA	1	0	1
108	46	VALENCIA	111	CHIVA	1	0	1
108	46	VALENCIA	112	CHULLILLA	1	0	1
108	46	VALENCIA	118	ENQUERA	2	0	2
108	46	VALENCIA	126	FOIOS	0	1	1
108	46	VALENCIA	131	GANDIA	4	2	6
108	46	VALENCIA	139	GUADASUAR	1	0	1
108	46	VALENCIA	145	XATIVA	2	0	2
108	46	VALENCIA	169	MISLATA	0	1	1
108	46	VALENCIA	181	OLIVA	0	1	1
108	46	VALENCIA	199	POBLA DE FARNALS (LA)	1	0	1
108	46	VALENCIA	204	PUIG	1	0	1
108	46	VALENCIA	205	PUÇOL	1	0	1
108	46	VALENCIA	250	VALENCIA	12	8	20
108	47	VALLADOLID	011	ATAQUINES	0	1	1
108	47	VALLADOLID	027	CABEZON	1	0	1
108	47	VALLADOLID	046	CASTROPONCE	1	0	1
108	47	VALLADOLID	084	MAYORGA	0	1	1
108	47	VALLADOLID	085	MEDINA DEL CAMPO	0	2	2
108	47	VALLADOLID	105	OLMOS DE ESGUEVA	1	0	1
108	47	VALLADOLID	114	PENAFIEL	1	0	1
108	47	VALLADOLID	143	SAN LLORENTE	1	0	1
108	47	VALLADOLID	175	TUDELA DE DUERO	1	0	1
108	47	VALLADOLID	186	VALLADOLID	7	3	10
108	47	VALLADOLID	212	VILLALBA DE LOS ALCORES	1	0	1
108	48	BISCAIA	003	AMOREBIETA-ECHANO	0	1	1
108	48	BISCAIA	013	BARAKALDO	4	1	5
108	48	BISCAIA	017	BERMEO	1	0	1
108	48	BISCAIA	020	BILBAO	9	2	11
108	48	BISCAIA	027	DURANGO	0	1	1
108	48	BISCAIA	032	ELORRIO	1	0	1
108	48	BISCAIA	044	GETXO	2	0	2
108	48	BISCAIA	078	PORTUGALETE	2	0	2
108	48	BISCAIA	082	SANTURTZI	1	0	1
108	48	BISCAIA	096	ZALLA	1	0	1
108	49	ZAMORA	090	GEMA	1	0	1
108	49	ZAMORA	098	LOSACINO	1	0	1
108	49	ZAMORA	166	PUEBLA DE SANABRIA	2	0	2
108	49	ZAMORA	181	ROSINOS DE LA REQUEJADA	1	0	1
108	49	ZAMORA	238	VILLABRAZARO	0	1	1
108	49	ZAMORA	257	VILLANUEVA DE AZOAGUE	0	1	1
108	49	ZAMORA	275	ZAMORA	2	2	4
108	50	SARAGOSSA	014	ALCALA DE MONCAYO	1	0	1
108	50	SARAGOSSA	034	ARIZA	0	1	1
108	50	SARAGOSSA	037	ATEA	1	1	2
108	50	SARAGOSSA	038	ATECA	0	1	1
108	50	SARAGOSSA	044	BARDALLUR	1	0	1
108	50	SARAGOSSA	045	BELCHITE	0	1	1
108	50	SARAGOSSA	055	BORJA	0	1	1
108	50	SARAGOSSA	067	CALATAYUD	2	1	3
108	50	SARAGOSSA	074	CASPE	0	3	3
108	50	SARAGOSSA	076	CASTEJON DE LAS ARMAS	1	0	1
108	50	SARAGOSSA	095	EJEA DE LOS CABALLEROS	1	1	2
108	50	SARAGOSSA	101	ESCATRON	0	1	1
108	50	SARAGOSSA	106	FAYOS (LOS)	1	0	1
108	50	SARAGOSSA	126	ILLUECA	0	1	1
108	50	SARAGOSSA	150	LUMPIAQUE	1	0	1
108	50	SARAGOSSA	160	MALLEN	1	0	1
108	50	SARAGOSSA	165	MEQUINENZA	4	4	8
108	50	SARAGOSSA	181	MUEL	0	1	1
108	50	SARAGOSSA	189	NONASPE	1	0	1
108	50	SARAGOSSA	207	PIEDRATAJADA	1	0	1
108	50	SARAGOSSA	230	SADABA	0	1	1
108	50	SARAGOSSA	236	SANTA CRUZ DE GRIJO	1	3	4
108	50	SARAGOSSA	240	SASTAGO	0	1	1
108	50	SARAGOSSA	250	TALAMANTES	0	1	1
108	50	SARAGOSSA	252	TAUSTE	0	1	1
108	50	SARAGOSSA	256	TORRALBA DE LOS FRAILES	0	1	1
108	50	SARAGOSSA	257	TORRALBA DE RIBOTA	1	0	1
108	50	SARAGOSSA	263	TORRIJO DE LA CANADA	0	1	1
108	50	SARAGOSSA	267	UNCASTILLO	1	0	1
108	50	SARAGOSSA	268	UNDUES DE LERDA	1	0	1

Cod. País	Cod. prov. naix.	Província naixement	Cod. mun. naix.	Municipi naixement	Dones	Homes	Total
108	50	SARAGOSSA	297	ZARAGOZA	19	13	32
108	51	CEUTA	001	CEUTA	5	3	8
108	52	MELILLA	001	MELILLA	11	2	13
TOTAL MUNICIPIS ESPANYOLS					11.318	11.193	22.511
101	66	ALBANIA	001	KOSOVO	0	1	1
102	66	AUSTRIA	004	VIENA	0	1	1
102	66	AUSTRIA	005	VOCKLABRUCK	0	1	1
102	66	AUSTRIA	042	SALZBUG	0	1	1
103	66	BELGICA	002	VILVOORDE	1	0	1
103	66	BELGICA	003	AMBERES	1	0	1
103	66	BELGICA	005	LIEJA	0	1	1
103	66	BELGICA	006	BRUGGE	1	0	1
103	66	BELGICA	008	BORDERHOUT	1	0	1
103	66	BELGICA	XXX	BELGICA	8	6	14
104	66	BULGARIA	004	PAZARDZHIK-BGR	0	1	1
104	66	BULGARIA	005	MEZDRA	1	1	2
104	66	BULGARIA	006	SELANOVTSI	0	1	1
104	66	BULGARIA	007	ORYAHOVO	0	1	1
104	66	BULGARIA	008	SOFIA	1	1	2
104	66	BULGARIA	009	ASENOVGRAD	1	0	1
104	66	BULGARIA	010	TARGOVISHTE	1	0	1
104	66	BULGARIA	014	RUSE	2	2	4
104	66	BULGARIA	015	PLEVEN-BGR	1	0	1
104	66	BULGARIA	017	VARBESHNICA	1	0	1
104	66	BULGARIA	021	SLIVEN	1	0	1
104	66	BULGARIA	XXX	BULGARIA	4	1	5
109	66	FINLANDIA	001	HELSINKI	1	1	2
109	66	FINLANDIA	004	SUOMI	0	1	1
110	66	FRANÇA	007	ISSOIRE	0	1	1
110	66	FRANÇA	009	SOISSONS	1	0	1
110	66	FRANÇA	013	MULHOUSE	0	1	1
110	66	FRANÇA	018	LYON	1	2	3
110	66	FRANÇA	020	CHATEAUROUX	1	0	1
110	66	FRANÇA	021	SAINT CHAMOND	1	0	1
110	66	FRANÇA	022	PONT CLAIX	0	1	1
110	66	FRANÇA	023	TRONCHE	1	0	1
110	66	FRANÇA	024	ALES	0	1	1
110	66	FRANÇA	025	VALOGNES	1	0	1
110	66	FRANÇA	028	PAMBERS	1	0	1
110	66	FRANÇA	029	BROVILLA	0	1	1
110	66	FRANÇA	031	NANTES	1	0	1
110	66	FRANÇA	039	MONTPELLIER	0	1	1
110	66	FRANÇA	040	AGEN	1	0	1
110	66	FRANÇA	041	FONTALIER	0	1	1
110	66	FRANÇA	043	LATTIES	1	0	1
110	66	FRANÇA	044	AMBILLY	1	0	1
110	66	FRANÇA	045	ROUBAIX	1	0	1
110	66	FRANÇA	046	SAINT-DENIS	1	0	1
110	66	FRANÇA	047	VERSALLES	1	0	1
110	66	FRANÇA	048	CROIX NORD	1	0	1
110	66	FRANÇA	049	BAHO	0	1	1
110	66	FRANÇA	050	LONGJUMEAU	1	0	1
110	66	FRANÇA	052	TOULON	0	1	1
110	66	FRANÇA	054	BINIC	0	1	1
110	66	FRANÇA	XXX	FRANÇA	25	18	43
111	66	GRECIA	003	ATENES	1	0	1
112	66	HONGRIA	002	BUDAPEST	2	0	2
113	66	IRLANDA	002	GALWAY	1	0	1
113	66	IRLANDA	003	DUBLIN	1	2	3
115	66	ITALIA	003	MILAN	1	1	2
115	66	ITALIA	005	ROMA	0	2	2
115	66	ITALIA	006	BRESCIA	1	0	1
115	66	ITALIA	009	LIVORNO	0	1	1
115	66	ITALIA	013	ORSERA	0	1	1
115	66	ITALIA	014	GIMINO	2	0	2
115	66	ITALIA	018	LECCO	0	1	1
115	66	ITALIA	019	PUGLIA	0	1	1
115	66	ITALIA	021	DOLO	0	1	1
115	66	ITALIA	028	ALGHERO	0	1	1
115	66	ITALIA	029	PISTOIA	1	1	2
115	66	ITALIA	033	CATANIA	0	1	1
115	66	ITALIA	037	CREMONA	1	0	1
115	66	ITALIA	039	CROTONE	0	1	1
115	66	ITALIA	040	SAN MARTINO IN RIO	0	1	1
115	66	ITALIA	041	SIENA	0	1	1
115	66	ITALIA	043	NAPOLI	0	1	1
115	66	ITALIA	044	VELO D'ASTCO	0	1	1
115	66	ITALIA	045	MUGNANO DI NAPOLI	1	0	1

Cod. País	Cod. prov. naix.	Província naixement	Cod. mun. naix.	Municipi naixement	Dones	Homes	Total
115	66	ITALIA	046	VILLARICA	1	1	2
115	66	ITALIA	047	LE GAGLIANO DEL CAP	1	0	1
115	66	ITALIA	048	BOVA MARINA	0	1	1
115	66	ITALIA	XXX	ITALIA	2	11	13
121	66	PAISOS BAIXOS	002	OLDENZAAL	0	1	1
121	66	PAISOS BAIXOS	004	AMSTERDAM	0	1	1
121	66	PAISOS BAIXOS	005	VOORST	1	0	1
121	66	PAISOS BAIXOS	007	SOEST UTRECHT	0	1	1
121	66	PAISOS BAIXOS	XXX	PAISOS BAIXOS	3	7	10
122	66	POLONIA	002	STARACHOWICE	1	0	1
122	66	POLONIA	005	VARSOVIA	1	0	1
122	66	POLONIA	013	WROCLAW	0	1	1
122	66	POLONIA	014	SZCZEIN	1	0	1
122	66	POLONIA	015	GLIWICE	0	1	1
122	66	POLONIA	XXX	POLONIA	1	1	2
123	66	PORTUGAL	005	SERPA	1	0	1
123	66	PORTUGAL	007	LISBOA	1	0	1
123	66	PORTUGAL	011	GRIJO	0	1	1
123	66	PORTUGAL	XXX	PORTUGAL	6	4	10
124	66	ANDORRA	001	LES ESCALDES	0	2	2
124	66	ANDORRA	003	ANYOS	0	1	1
124	66	ANDORRA	XXX	ANDORRA	3	2	5
125	66	REGNE UNIT	002	LONDON	1	3	4
125	66	REGNE UNIT	006	LONG IATON	0	1	1
125	66	REGNE UNIT	007	HARTLEPOOL	0	1	1
125	66	REGNE UNIT	009	SWINDON	0	1	1
125	66	REGNE UNIT	011	BARKING	0	1	1
125	66	REGNE UNIT	017	MIDLETON	0	1	1
125	66	REGNE UNIT	018	MAPLE RIDGE	0	1	1
125	66	REGNE UNIT	019	CHICHESTER	0	1	1
125	66	REGNE UNIT	XXX	REGNE UNIT	8	3	11
126	66	ALEMANYA	002	ULBERSDORF	1	0	1
126	66	ALEMANYA	003	RASTATT	1	0	1
126	66	ALEMANYA	004	KREDEMBACH	0	1	1
126	66	ALEMANYA	006	FRANKFURT	1	1	2
126	66	ALEMANYA	007	HEINSBERG	1	0	1
126	66	ALEMANYA	008	NEUSTADT AU DES WEINSTRASSE	1	0	1
126	66	ALEMANYA	009	WIESBADEN	1	0	1
126	66	ALEMANYA	011	MAHABAD	1	0	1
126	66	ALEMANYA	012	KIEL	1	0	1
126	66	ALEMANYA	016	COLONIA	0	1	1
126	66	ALEMANYA	017	PADERON	1	0	1
126	66	ALEMANYA	018	HANOVER	1	0	1
126	66	ALEMANYA	019	TYSKLAND	0	1	1
126	66	ALEMANYA	020	LUDWIGSBURG	1	0	1
126	66	ALEMANYA	024	STADE	1	0	1
126	66	ALEMANYA	025	DORTMUND	1	0	1
126	66	ALEMANYA	027	WUPPERTAL	1	1	2
126	66	ALEMANYA	030	BERLIN	0	1	1
126	66	ALEMANYA	036	WURZBURG	0	1	1
126	66	ALEMANYA	037	BENSHEIM	1	0	1
126	66	ALEMANYA	039	HEIDELBERG	0	1	1
126	66	ALEMANYA	040	DUSSELDORF	0	1	1
126	66	ALEMANYA	XXX	ALEMANYA	8	10	18
128	66	ROMANIA	002	PLOIESTI	1	0	1
128	66	ROMANIA	006	RESITA	4	2	6
128	66	ROMANIA	007	BOTOSANI	1	0	1
128	66	ROMANIA	008	CARAS SEVERIN	1	2	3
128	66	ROMANIA	011	SATU MARE	0	2	2
128	66	ROMANIA	012	BOCSA	2	1	3
128	66	ROMANIA	013	ORAVITA	9	5	14
128	66	ROMANIA	014	ALBA	1	0	1
128	66	ROMANIA	015	SADOVA	1	0	1
128	66	ROMANIA	017	CARANSEBES	1	0	1
128	66	ROMANIA	018	TIMISOARA	1	0	1
128	66	ROMANIA	019	TICYANIU MARE	1	0	1
128	66	ROMANIA	020	CARACAL	1	0	1
128	66	ROMANIA	021	MEDGIDIA	1	0	1
128	66	ROMANIA	023	LAPUSNICU	1	0	1
128	66	ROMANIA	028	GHIOROC	1	0	1
128	66	ROMANIA	029	ANDRASESTI	0	1	1
128	66	ROMANIA	031	SIBIU	1	0	1
128	66	ROMANIA	033	LUDUS	0	2	2
128	66	ROMANIA	034	CIMPIA TURZII	2	0	2
128	66	ROMANIA	035	BOZOVICI	0	1	1
128	66	ROMANIA	036	TURDA	0	2	2
128	66	ROMANIA	037	CAMPIA TURZII	2	0	2
128	66	ROMANIA	040	GIURGIU	2	0	2
128	66	ROMANIA	043	VASLUI	2	0	2
128	66	ROMANIA	044	FAGARAS	0	1	1

Cod. País	Cod. prov. naix.	Província naixement	Cod. mun. naix.	Municipi naixement	Dones	Homes	Total
128	66	ROMANIA	046	CONSTANTA	0	1	1
128	66	ROMANIA	058	SASCA MONTANA	1	0	1
128	66	ROMANIA	063	MINASTIREA	1	0	1
128	66	ROMANIA	070	MIZIL	1	0	1
128	66	ROMANIA	072	BRADESORU DE JOS	0	1	1
128	66	ROMANIA	073	BRAILA	1	0	1
128	66	ROMANIA	074	MEDIAS	1	0	1
128	66	ROMANIA	XXX	ROMANIA	11	7	18
132	66	SUISSA	002	BERNA	0	2	2
132	66	SUISSA	003	FRAUENFELD	1	0	1
132	66	SUISSA	004	ARBON	0	1	1
132	66	SUISSA	008	BASEL	1	0	1
132	66	SUISSA	XXX	SUISSA	6	3	9
135	66	UCRAINA	001	UKR	0	1	1
135	66	UCRAINA	002	KMELNITSKIY	0	1	1
135	66	UCRAINA	003	VOLGOGRAD	1	0	1
135	66	UCRAINA	005	KERSON	0	1	1
135	66	UCRAINA	009	DONETSK	1	0	1
135	66	UCRAINA	010	IVANO FRANKYVCK	1	2	3
135	66	UCRAINA	011	YKPAIHA	0	1	1
135	66	UCRAINA	012	STANSIYA ORATOV	1	0	1
135	66	UCRAINA	013	ZAPOROZHE	1	0	1
135	66	UCRAINA	016	IROVOHRAD	1	0	1
135	66	UCRAINA	017	MYKOLAN	1	1	2
135	66	UCRAINA	XXX	UCRAINA	5	1	6
137	66	REPUBLICA MOLDOVA	002	LEOVA	0	1	1
138	66	BIELORRUSIA	002	MINSK	1	0	1
139	66	GEORGIA	001	RUSTAVI	0	1	1
139	66	GEORGIA	002	SIGNAGI	0	1	1
143	66	REPUBLICA CHECA	001	KARVINA	1	0	1
144	66	ESLOVAQUIA	001	TRNAVA	1	0	1
145	66	BOSNIA-HERZEGOVINA	001	KONJIC	1	0	1
145	66	BOSNIA-HERZEGOVINA	XXX	BOSNIA-HERZEGOVINA	0	1	1
147	66	ESLOVENIA	001	TUZLA	0	1	1
148	66	ARMENIA	001	ARM	0	2	2
148	66	ARMENIA	002	ARMENIA	3	1	4
154	66	RUSIA	003	VLADIKAVKAZ	2	1	3
154	66	RUSIA	007	SHIGRI	1	0	1
154	66	RUSIA	008	OMSK	1	0	1
154	66	RUSIA	010	MOSCOU	1	0	1
154	66	RUSIA	012	ROSTOV DELDON	0	1	1
154	66	RUSIA	014	DZERHINSK	0	1	1
154	66	RUSIA	061	RUSIA	3	3	6
154	66	RUSIA	063	LENINGRADO	0	1	1
154	66	RUSIA	065	KRASNOYARSK	0	1	1
154	66	RUSIA	066	DUDINKA	1	0	1
154	66	RUSIA	067	CAMAPCKAR	1	0	1
156	66	MACEDONIA	001	MACEDONIA	0	1	1
157	66	SERBIA	004	ZRENJANIN	0	1	1
201	66	BURKINA FASO	001	OUAGADOUGOU	0	1	1
203	66	ARGELIA	001	SAINT DENIS DU SIG- ORAN	0	1	1
203	66	ARGELIA	005	ORAN	1	0	1
210	66	CONGO	001	CONGO	0	1	1
210	66	CONGO	002	KINSHASA	1	0	1
211	66	COSTA DE MARFIL	001	ABIDJAN	1	0	1
214	66	ETIOPIA	001	ETIOPIA	0	1	1
214	66	ETIOPIA	002	HUNKUTE	0	1	1
216	66	GAMBIA	001	BANJULUNDING	1	1	2
216	66	GAMBIA	005	SARE BOJO	0	1	1
217	66	GHANA	002	ACCRA	0	1	1
219	66	GUINEA BISSAU	220	BOU	1	0	1
220	66	GUINEA ECUATORIAL	XXX	GUINEA ECUATORIAL	1	0	1
223	66	LIBERIA	001	MONROVIA	1	0	1
225	66	REP. MALGACHE	001	RANOVAO	0	1	1
228	66	MARROC	001	LARACHE	2	2	4
228	66	MARROC	002	EL HAJEB-MAR	1	1	2
228	66	MARROC	003	CASABLANCA	4	4	8
228	66	MARROC	004	TETUAN-MAR	2	1	3
228	66	MARROC	005	OIJDA	5	2	7
228	66	MARROC	007	BOUYEFROUR	0	2	2
228	66	MARROC	008	SELOUANIE	1	0	1
228	66	MARROC	011	DR. ZRADOUN	0	1	1
228	66	MARROC	012	TANGER	5	2	7
228	66	MARROC	014	KSAR ABHAIR	0	1	1
228	66	MARROC	015	RABAT	1	1	2
228	66	MARROC	016	BNI CHIKER-MAR	1	0	1
228	66	MARROC	019	KETEMA	1	0	1
228	66	MARROC	020	OIJDA- NAIZA	0	2	2
228	66	MARROC	021	DOUAR ZOUAYED	1	0	1
228	66	MARROC	022	MHAYA NORD	2	0	2

Cod. País	Cod. prov. naix.	Província naixement	Cod. mun. naix.	Municipi naixement	Dones	Homes	Total
228	66	MARROC	023	OLD OUCHIH	1	0	1
228	66	MARROC	024	TININ SIDI YAMANI	1	0	1
228	66	MARROC	026	ZAONIAT SIDI ISSA	0	1	1
228	66	MARROC	027	KSAR EL KBIR	0	2	2
228	66	MARROC	028	OLD NASSER	0	1	1
228	66	MARROC	035	NADOR	8	5	13
228	66	MARROC	036	TIFLET	0	1	1
228	66	MARROC	037	TAZA	0	2	2
228	66	MARROC	044	TETOUAN	2	1	3
228	66	MARROC	045	KENITRA	2	0	2
228	66	MARROC	046	MEKNES	4	9	13
228	66	MARROC	052	BENI-BOUIFROUR	1	0	1
228	66	MARROC	057	MARRAKECH	1	2	3
228	66	MARROC	064	FEZ	2	2	4
228	66	MARROC	065	BENI SIDEL	1	1	2
228	66	MARROC	069	VILLA CISNEROS (SAHARA)	1	0	1
228	66	MARROC	071	BOUZNIKA	1	0	1
228	66	MARROC	075	TOUJISSIT	0	2	2
228	66	MARROC	076	EL BRANA	0	1	1
228	66	MARROC	077	ARHBALA	0	1	1
228	66	MARROC	078	MOULAY BOUAZZA	0	1	1
228	66	MARROC	080	TAGHAZOUT	1	0	1
228	66	MARROC	086	BOUFAKRANE	1	0	1
228	66	MARROC	089	AGHIBALA	0	1	1
228	66	MARROC	090	TAGHOULITE	0	1	1
228	66	MARROC	091	ALNIF	0	2	2
228	66	MARROC	092	BEN ALI TANGER	0	1	1
228	66	MARROC	093	OUALILI	1	0	1
228	66	MARROC	XXX	MARROC	18	24	42
233	66	NIGER	002	UMUOLA	0	1	1
234	66	NIGERIA	001	NIGERIA	0	1	1
236	66	REP. SUDAFRICANA	237	JOHANESBURGO	1	1	2
239	66	SENEGAL	001	DAKAR	1	0	1
239	66	SENEGAL	002	DIANNAH BA	1	4	5
239	66	SENEGAL	004	DIOURBEL	0	1	1
239	66	SENEGAL	006	SANT LOUIS	0	1	1
239	66	SENEGAL	007	NGUEKOKH	0	1	1
239	66	SENEGAL	XXX	SENEGAL	0	1	1
241	66	SERRA LLEONA	001	SERRA LLEONA	1	0	1
248	66	TUNISIA	001	MATEUR	0	1	1
301	66	CANADA	001	KELOWNA	1	0	1
301	66	CANADA	004	LEVIS	1	0	1
301	66	CANADA	XXX	CANADA	1	0	1
302	66	ESTATS UNITS D'AMERICA	159	NEW JERSEY	1	0	1
302	66	ESTATS UNITS D'AMERICA	160	SANT JOSE (COSTA RICA)	1	0	1
302	66	ESTATS UNITS D'AMERICA	161	NORWAK, CONNECTICUT	1	0	1
302	66	ESTATS UNITS D'AMERICA	163	UTAH	0	1	1
302	66	ESTATS UNITS D'AMERICA	170	PENNSYLVANIA	0	1	1
302	66	ESTATS UNITS D'AMERICA	173	WASHINGTON	2	0	2
302	66	ESTATS UNITS D'AMERICA	178	RICHMOND HILL - QUEENS	1	0	1
302	66	ESTATS UNITS D'AMERICA	XXX	ESTAT UNITS D,AMERICA	3	0	3
303	66	MEXIC	001	MONTERREY	1	0	1
303	66	MEXIC	002	BAJA CALIFORNIA	2	0	2
303	66	MEXIC	006	MEJICO DISTRITO FEDERAL	1	0	1
303	66	MEXIC	008	COAHUILA DE ZARAGOZA	0	1	1
303	66	MEXIC	010	TEXCOCO	1	0	1
303	66	MEXIC	XXX	MEXIC	7	1	8
314	66	COSTA RICA	001	SAN JOSE	1	3	4
314	66	COSTA RICA	002	COSTA RICA	1	0	1
315	66	CUBA	001	LA HABANA	15	6	21
315	66	CUBA	002	CIEGO DE AVILA	0	1	1
315	66	CUBA	005	GUANTANAMO	1	1	2
315	66	CUBA	006	CAMAGUEY	3	1	4
315	66	CUBA	007	MATANZAS	1	0	1
315	66	CUBA	008	PINAR DEL RIO	1	1	2
315	66	CUBA	009	GRAMA	1	3	4
315	66	CUBA	010	VILLA CLARA	2	1	3
315	66	CUBA	011	GRANMA	0	1	1
315	66	CUBA	013	QUIVICAN (HABANA)	1	1	2
315	66	CUBA	014	HOLGUIN	0	1	1
315	66	CUBA	017	SANTIAGO DE CUBA	0	1	1
315	66	CUBA	022	VEDADO (LA HABANA)	1	1	2
315	66	CUBA	023	CERRO EL (LA HABANA)	1	0	1
315	66	CUBA	024	PLAZA DE LA REVOLUCION	1	1	2
315	66	CUBA	XXX	CUBA	1	1	2
317	66	EL SALVADOR	XXX	EL SALVADOR	2	0	2
319	66	GUATEMALA	001	GUATEMALA	1	1	2
319	66	GUATEMALA	002	ANTIGUA	1	0	1
321	66	HONDURES	002	TEGUCIGALPA	4	1	5
321	66	HONDURES	004	EL PORVENIR	1	0	1

Cod. País	Cod. prov. naix.	Província naixement	Cod. mun. naix.	Municipi naixement	Dones	Homes	Total
321	66	HONDURES	005	SAN PEDRO SULA	0	1	1
321	66	HONDURES	006	YUSCARAN	1	0	1
321	66	HONDURES	007	HONDURES	14	5	19
321	66	HONDURES	008	SAN RAFAEL	1	0	1
321	66	HONDURES	009	TOCOA COLON	1	0	1
321	66	HONDURES	010	CHOLUTECA	1	0	1
321	66	HONDURES	011	SAN FRANCISCO ATLANTIDA	1	0	1
321	66	HONDURES	012	CORTES	0	3	3
323	66	NICARAGUA	001	MANAGUA	0	1	1
323	66	NICARAGUA	002	CHINANDEGA	1	0	1
323	66	NICARAGUA	004	MADRIZ	0	1	1
323	66	NICARAGUA	XXX	NICARAGUA	1	0	1
324	66	PANAMA	XXX	PANAMA	0	1	1
326	66	REP. DOMINICANA	001	SANTO DOMINGO	7	1	8
326	66	REP. DOMINICANA	004	LA ROMANA	1	1	2
326	66	REP. DOMINICANA	006	SAN FRANCISCO DE MACORIS	0	1	1
326	66	REP. DOMINICANA	007	LOS RIOS DE NEYBA	1	0	1
326	66	REP. DOMINICANA	008	POSTER RIO	2	0	2
326	66	REP. DOMINICANA	014	VILLA RIVA	2	1	3
326	66	REP. DOMINICANA	017	MOCA	2	0	2
326	66	REP. DOMINICANA	189	BANI	1	0	1
326	66	REP. DOMINICANA	190	DAJABON	1	0	1
326	66	REP. DOMINICANA	192	SABANA YEGUA	1	0	1
326	66	REP. DOMINICANA	193	MONTE CRISTI	1	0	1
326	66	REP. DOMINICANA	194	DUARTE	1	0	1
326	66	REP. DOMINICANA	195	SANTIAGO DE LOS CABALLEROS	0	1	1
326	66	REP. DOMINICANA	XXX	REPUBLICA DOMINICANA	9	2	11
340	66	ARGENTINA	001	BUENOS AIRES	16	25	41
340	66	ARGENTINA	005	ROSARIO (SANTA FE)	6	5	11
340	66	ARGENTINA	006	MAR DEL PLATA	0	3	3
340	66	ARGENTINA	008	PILAR	1	0	1
340	66	ARGENTINA	009	SAN ISIDRO	0	1	1
340	66	ARGENTINA	010	SANTA FE	5	10	15
340	66	ARGENTINA	011	MENDOZA	2	4	6
340	66	ARGENTINA	013	CHACO	0	1	1
340	66	ARGENTINA	014	SAN MARTIN	0	1	1
340	66	ARGENTINA	015	FLORIDA	1	0	1
340	66	ARGENTINA	021	CORDOBA	3	1	4
340	66	ARGENTINA	023	RAMOS MEJIA	0	1	1
340	66	ARGENTINA	024	PLATA LA	2	3	5
340	66	ARGENTINA	025	MORON	0	1	1
340	66	ARGENTINA	037	NEUQUEN	1	1	2
340	66	ARGENTINA	038	ALTA GRACIA CORDOBA	0	1	1
340	66	ARGENTINA	039	HAEDO	0	1	1
340	66	ARGENTINA	040	MERLO	1	1	2
340	66	ARGENTINA	XXX	ARGENTINA	11	15	26
341	66	BOLIVIA	002	COCHABAMBA	2	3	5
341	66	BOLIVIA	003	BENI	18	7	25
341	66	BOLIVIA	004	SANTA ANA-YACUMA-BENI	9	1	10
341	66	BOLIVIA	005	SANTA CRUZ	15	18	33
341	66	BOLIVIA	006	TARIJA	0	1	1
341	66	BOLIVIA	008	SAN RAMON	0	1	1
341	66	BOLIVIA	009	CHUQUISACA (SUCRE-OROPEZA)	1	0	1
341	66	BOLIVIA	010	SAN BORJA BENI	1	2	3
341	66	BOLIVIA	012	SANTA CRUZ DE LA SIERRA	0	1	1
341	66	BOLIVIA	014	SAN JAVIER	0	1	1
341	66	BOLIVIA	016	LA PAZ	6	0	6
341	66	BOLIVIA	019	MONTERO	2	1	3
341	66	BOLIVIA	020	ORURO	3	1	4
341	66	BOLIVIA	021	TRINIDAD	3	2	5
341	66	BOLIVIA	025	SANTA CRUZ	1	0	1
341	66	BOLIVIA	026	SAN JUAN DE AGUADULCE (BENI)	0	1	1
341	66	BOLIVIA	029	RIBERALTA-V. DIEZ (BENI)	1	0	1
341	66	BOLIVIA	030	CAMIRI-CORDILLERA	1	1	2
341	66	BOLIVIA	031	ITAU	0	1	1
341	66	BOLIVIA	037	PANDO	1	0	1
341	66	BOLIVIA	041	SANTA ROSA	0	1	1
341	66	BOLIVIA	042	POTOSI	1	0	1
341	66	BOLIVIA	044	SAN MIGUEL	1	0	1
341	66	BOLIVIA	046	MURILLO LA PAZ	1	0	1
341	66	BOLIVIA	XXX	BOLIVIA	3	3	6
342	66	BRASIL	002	SAO PAULO	5	0	5
342	66	BRASIL	005	ESPIRITU SANTO	1	0	1
342	66	BRASIL	008	TAUBATE	1	0	1
342	66	BRASIL	009	CURITIBA	1	0	1
342	66	BRASIL	013	CORONEL EZEQUIEL	1	0	1
342	66	BRASIL	026	LONDRINA	1	0	1
342	66	BRASIL	027	ALTA FLORESTA	0	2	2
342	66	BRASIL	028	QUIXERAMOBIM CEARA	1	0	1
342	66	BRASIL	030	TABATINGA	1	0	1

Cod. País	Cod. prov. naix.	Província naixement	Cod. mun. naix.	Municipi naixement	Dones	Homes	Total
342	66	BRASIL	037	RIO DE JANEIRO	2	0	2
342	66	BRASIL	039	GOIANIA	1	0	1
342	66	BRASIL	048	REGISTRO	1	0	1
342	66	BRASIL	050	MARINGA	1	0	1
342	66	BRASIL	051	VITORIA	2	2	4
342	66	BRASIL	052	SEBERI	1	0	1
342	66	BRASIL	054	CAMPESTRE	0	1	1
342	66	BRASIL	056	DIVISA NOVA	1	0	1
342	66	BRASIL	057	MANAUS	1	0	1
342	66	BRASIL	058	BURUTI DO TOCANTIS	1	0	1
342	66	BRASIL	XXX	BRASIL	6	6	12
343	66	COLOMBIA	001	BUCARAMANGA	19	14	33
343	66	COLOMBIA	002	NEIVA HUILA	1	1	2
343	66	COLOMBIA	003	DOSQUEBRADAS RISARALDA	1	0	1
343	66	COLOMBIA	004	PUERTO WILCHES (SANTANDER)	1	1	2
343	66	COLOMBIA	008	MEDELLIN	3	6	9
343	66	COLOMBIA	009	BOGOTA	7	11	18
343	66	COLOMBIA	011	ARGELIA VALLE	1	0	1
343	66	COLOMBIA	013	PEREIRA	4	2	6
343	66	COLOMBIA	015	ABREGO (SANTANDER)	1	0	1
343	66	COLOMBIA	016	SAN ANDRES	1	0	1
343	66	COLOMBIA	018	TIMANA HUILA	1	0	1
343	66	COLOMBIA	019	SANTA FE DE BOGOTA	0	2	2
343	66	COLOMBIA	020	CALI VALLE	8	6	14
343	66	COLOMBIA	024	IBAGUE	2	0	2
343	66	COLOMBIA	025	SAN PABLO	1	0	1
343	66	COLOMBIA	026	SAN GIL	0	1	1
343	66	COLOMBIA	027	RIONEGRO	1	0	1
343	66	COLOMBIA	031	MARSELLA RISARALDA	1	2	3
343	66	COLOMBIA	035	PEREIRA RISARALDA	2	2	4
343	66	COLOMBIA	038	CARAMANTA	0	1	1
343	66	COLOMBIA	040	CHINCHINA	0	1	1
343	66	COLOMBIA	042	ANTIOQUIA	0	1	1
343	66	COLOMBIA	045	BOLIVAR (ANTIOQUIA)	1	0	1
343	66	COLOMBIA	051	HONDA	1	1	2
343	66	COLOMBIA	054	VALLEDUPAR	0	1	1
343	66	COLOMBIA	055	PALMIRA VALLE	1	0	1
343	66	COLOMBIA	057	COLOMBIA	13	10	23
343	66	COLOMBIA	058	LANDARUZI	1	0	1
343	66	COLOMBIA	060	CAREPA ANTIOQUIA	1	1	2
343	66	COLOMBIA	062	CUCUTA	0	1	1
343	66	COLOMBIA	064	LA UNION	0	1	1
343	66	COLOMBIA	074	CALDAS ANTIOQUIA	1	0	1
343	66	COLOMBIA	075	ENVIGADO ANTIOQUIA	1	0	1
343	66	COLOMBIA	076	MANIZALES- CALDAS	2	1	3
343	66	COLOMBIA	079	RIO DE ORO	1	0	1
343	66	COLOMBIA	080	AMALFI ANTIOQUIA	1	0	1
343	66	COLOMBIA	081	PRADERA VALLE	1	0	1
343	66	COLOMBIA	082	RICAUARTE NARINO	0	1	1
343	66	COLOMBIA	084	ROVIRA TOLIMA	0	1	1
343	66	COLOMBIA	085	FREDONIA ANTIOQUIA	1	0	1
343	66	COLOMBIA	086	ARMENIA QUINDIO	1	0	1
343	66	COLOMBIA	090	NEIRA	1	0	1
343	66	COLOMBIA	094	BARRANQUILLA	3	0	3
343	66	COLOMBIA	095	EL PASO CESAR	0	1	1
343	66	COLOMBIA	098	MONTERIA-CORDOBA	2	0	2
343	66	COLOMBIA	099	CERETE	1	0	1
343	66	COLOMBIA	106	CALARCA	0	1	1
343	66	COLOMBIA	107	VERSALLES	0	1	1
343	66	COLOMBIA	108	POPAYAN	2	0	2
343	66	COLOMBIA	109	FLORIDABLANCA	0	1	1
343	66	COLOMBIA	111	GIRARDOT	1	0	1
343	66	COLOMBIA	112	CHIRIGUANA	1	0	1
343	66	COLOMBIA	113	VILLAMARIA	0	1	1
343	66	COLOMBIA	114	EL CERRITO	1	0	1
344	66	XILE	002	ANTOFAGASTA	1	0	1
344	66	XILE	004	SANTIAGO DE CHILE	2	2	4
344	66	XILE	005	VALPARAISO	1	0	1
344	66	XILE	012	VINA DEL MAR	1	0	1
344	66	XILE	013	TALCA	1	0	1
344	66	XILE	014	NUNOA	0	1	1
344	66	XILE	015	SAN BERNARDO	1	0	1
344	66	XILE	XXX	XILE	1	3	4
345	66	EQUADOR	001	GUAYAQUIL	13	12	25
345	66	EQUADOR	002	QUITO	9	2	11
345	66	EQUADOR	003	MACHALA	2	1	3
345	66	EQUADOR	004	EL ORO PORTOVELO	2	0	2
345	66	EQUADOR	005	PASAJE	0	2	2
345	66	EQUADOR	006	BALZAR	8	8	16
345	66	EQUADOR	009	BOLIVAR	1	0	1

Cod. País	Cod. prov. naix.	Província naixement	Cod. mun. naix.	Municipi naixement	Dones	Homes	Total
345	66	EQUADOR	011	PINAS	0	1	1
345	66	EQUADOR	012	GUAYAS	4	3	7
345	66	EQUADOR	013	MACHALA (EL ORO)	1	2	3
345	66	EQUADOR	014	MANABI SANTA ANA	1	1	2
345	66	EQUADOR	015	EL EMPALME	3	1	4
345	66	EQUADOR	016	OLMEDO	0	1	1
345	66	EQUADOR	017	VINCES	1	0	1
345	66	EQUADOR	018	AMBATO	1	0	1
345	66	EQUADOR	020	LOJA (VALLADOLID)	1	0	1
345	66	EQUADOR	023	RIO VERDE	1	0	1
345	66	EQUADOR	024	QUEVEDO	1	0	1
345	66	EQUADOR	026	MANTA	1	1	2
345	66	EQUADOR	029	ESMERALDAS	1	0	1
345	66	EQUADOR	031	ZAMORA	1	0	1
345	66	EQUADOR	033	QUININDE	1	0	1
345	66	EQUADOR	036	GAYAS GUAYAQUIL	0	1	1
345	66	EQUADOR	039	BUENA FE	0	1	1
345	66	EQUADOR	040	SANTA ROSA	1	0	1
345	66	EQUADOR	041	SALCEDO	0	1	1
345	66	EQUADOR	042	CUENCA	0	1	1
345	66	EQUADOR	043	BAHIA DE CARAQUEZ	1	0	1
345	66	EQUADOR	XXX	EQUADOR	6	3	9
347	66	PARAGUAI	003	ASUNCION	1	0	1
347	66	PARAGUAI	013	VILLARICA	1	0	1
347	66	PARAGUAI	018	CAAZAPA	0	1	1
347	66	PARAGUAI	021	SAN LORENZO	0	1	1
347	66	PARAGUAI	022	CORDI	1	0	1
347	66	PARAGUAI	023	SAN JOSE	1	0	1
347	66	PARAGUAI	026	URUGUATE	1	0	1
347	66	PARAGUAI	XXX	PARAGUAI	4	1	5
348	66	PERU	001	ANDAGUELAS APURIMA	1	0	1
348	66	PERU	002	ULCUMAYO	0	1	1
348	66	PERU	003	LIMA	24	16	40
348	66	PERU	005	JUNIN	1	2	3
348	66	PERU	007	LA LIBERTAD	7	8	15
348	66	PERU	008	TRUJILLO (LA LIBERTAD)	2	2	4
348	66	PERU	009	PASCO	1	0	1
348	66	PERU	011	TUMBES	0	1	1
348	66	PERU	014	CUZCO	1	0	1
348	66	PERU	015	CALLAO	1	1	2
348	66	PERU	016	LIBERTAD LA	0	1	1
348	66	PERU	017	SAN MARTIN	0	1	1
348	66	PERU	018	CUSCO	1	0	1
348	66	PERU	020	HUANUCO	0	1	1
348	66	PERU	026	CHIMBOTE	2	0	2
348	66	PERU	027	SANTA CRUZ	0	1	1
348	66	PERU	XXX	PERU	7	6	13
350	66	URUGUAI	001	MONTEVIDEO	18	14	32
350	66	URUGUAI	006	PASO CRUZ	1	0	1
350	66	URUGUAI	007	GUICHON PAYSANDU	0	1	1
350	66	URUGUAI	XXX	URUGUAI	7	2	9
351	66	VENEÇUELA	001	VENEÇUELA	12	4	16
351	66	VENEÇUELA	002	CARACAS	18	12	30
351	66	VENEÇUELA	013	SAN CRISTOBAL	0	1	1
351	66	VENEÇUELA	014	BARQUISIMETO (LARA)	1	1	2
351	66	VENEÇUELA	016	LOS TAQUES- MIRANDA	0	1	1
351	66	VENEÇUELA	017	VALENCIA	2	1	3
351	66	VENEÇUELA	019	MARACAY	2	2	4
351	66	VENEÇUELA	021	VALERA	1	0	1
351	66	VENEÇUELA	023	TRUJILLO	1	0	1
351	66	VENEÇUELA	054	PEETARE	1	0	1
351	66	VENEÇUELA	055	PORLAMAR	0	1	1
351	66	VENEÇUELA	056	EL LLANO LLIBERTADOR MERIDA	1	0	1
351	66	VENEÇUELA	057	MARACAIBO	1	0	1
351	66	VENEÇUELA	058	BOLIVAR	1	0	1
351	66	VENEÇUELA	060	BARINAS	1	0	1
351	66	VENEÇUELA	061	MERIDA	1	0	1
351	66	VENEÇUELA	063	NAGUANAGUA	1	0	1
407	66	XINA	001	ZHEJIANG	8	11	19
407	66	XINA	004	CHONGQING	1	0	1
407	66	XINA	005	GUANGXI	1	0	1
407	66	XINA	006	JIANGXI	2	0	2
407	66	XINA	007	NEI MONGOL	2	0	2
407	66	XINA	010	JILIN	2	1	3
407	66	XINA	011	SHANG HAI	1	0	1
407	66	XINA	012	YINCHUN	1	0	1
407	66	XINA	015	GAO'AN	1	0	1
407	66	XINA	017	HUNAN	1	0	1
407	66	XINA	018	FEIXI	1	0	1
407	66	XINA	019	SUIXI	1	0	1

Cod. País	Cod. prov. naix.	Província naixement	Cod. mun. naix.	Municipi naixement	Dones	Homes	Total
407	66	XINA	020	GUANGDONG	1	0	1
407	66	XINA	022	HUBEI	1	0	1
407	66	XINA	024	HENAN	0	1	1
407	66	XINA	028	SHANANXI	1	0	1
407	66	XINA	029	HEBEI	1	0	1
407	66	XINA	030	SHAAN XI	1	0	1
407	66	XINA	031	TIANJIN	1	1	2
407	66	XINA	032	BENGBU-ANHUI	1	0	1
407	66	XINA	033	QINGHAI	1	0	1
407	66	XINA	XXX	XINA	12	7	19
409	66	FILIPINES	001	MANILA	1	1	2
409	66	FILIPINES	003	CABAGAN (ISABELA)	0	1	1
409	66	FILIPINES	XXX	FILIPINES	1	2	3
410	66	INDIA	004	INDIA	0	1	1
412	66	IRAQ	001	MOSUL	2	3	5
413	66	IRAN	001	TEHERAN	0	1	1
413	66	IRAN	XXX	IRAN	1	0	1
414	66	ISRAEL	001	PALESTINA	0	1	1
415	66	JAPO	001	JAPO	0	1	1
415	66	JAPO	003	GUNMA KEN OURA GUN	0	1	1
416	66	JORDANIA	001	AMMAN	0	1	1
416	66	JORDANIA	002	IRBID	0	1	1
416	66	JORDANIA	XXX	JORDANIA	0	1	1
424	66	NEPAL	002	KATMANDU	2	2	4
424	66	NEPAL	003	PANCHAYAT	1	0	1
424	66	NEPAL	004	LALITPUR (KATHMANDU)	1	0	1
424	66	NEPAL	005	OKHALDHINGA	1	1	2
424	66	NEPAL	XXX	NEPAL	1	0	1
426	66	PAKISTAN	002	MANDI	0	3	3
426	66	PAKISTAN	003	GUJRAT	0	4	4
426	66	PAKISTAN	004	RAWALPINDI	0	7	7
426	66	PAKISTAN	005	GUJRANWAL	0	2	2
426	66	PAKISTAN	007	SIALKOT	0	1	1
426	66	PAKISTAN	009	SARGODHA	0	1	1
426	66	PAKISTAN	010	HAFIZABAD	0	1	1
426	66	PAKISTAN	015	LAHORE	1	0	1
426	66	PAKISTAN	017	M B DIN	0	1	1
426	66	PAKISTAN	019	FAISALABAD	1	0	1
426	66	PAKISTAN	XXX	PAKISTAN	3	8	11
435	66	TAILANDIA	001	BANGKOK	1	0	1
435	66	TAILANDIA	002	SAKON NAKHON	1	0	1
436	66	TURQUIA	001	IBRADI	0	1	1
443	66	KAZAJSTAN	001	ALMATY	1	0	1
443	66	KAZAJSTAN	002	RUDNI	1	0	1
443	66	KAZAJSTAN	003	KAZAJSTAN	1	0	1
443	66	KAZAJSTAN	004	SEMEY	0	1	1
501	66	AUSTRALIA	XXX	AUSTRALIA	0	1	1
TOTAL MUNICIPIES ESTRANGERS					922	754	1.676
TOTAL MUNICIPIES					12.240	11.947	24187

9.1. Altes per naixement: per divisió territorial

Cod. E.S.	ENTITAT SINGULAR	N/D	Nucli o Disseminats	Nenes	Nens	Total
01	AIRE-SOL	01	AIRE-SOL A+B	2	0	2
01	AIRE-SOL	02	AIRE-SOL C	2	0	2
01	AIRE-SOL	03	AIRE-SOL D	0	2	2
04	CASTELLAR DEL VALLÈS	01	CASTELLAR DEL VALLÈS	72	68	140
04	CASTELLAR DEL VALLÈS	02	RESIDENCIAL CAN CARNER	2	2	4
04	CASTELLAR DEL VALLÈS	99	DISSEMINATS	2	0	2
05	CAN FONT - CA N'AVELLANEDA	01	CA N'AVELLANEDA	1	1	2
05	CAN FONT - CA N'AVELLANEDA	02	CAN FONT	1	4	5
06	FRUITERS (ELS) VIRREINA (LA)	99	DISSEMINATS	0	1	1
06	SANT FELIU DEL RACÓ	01	RACÓ (EL)	1	2	3
07	SANT FELIU DEL RACÓ	02	SANT FELIU RACÓ	0	4	4
08	BALCÓ (EL)	01	BALCÓ (EL)	5	4	9
TOTAL				88	88	176

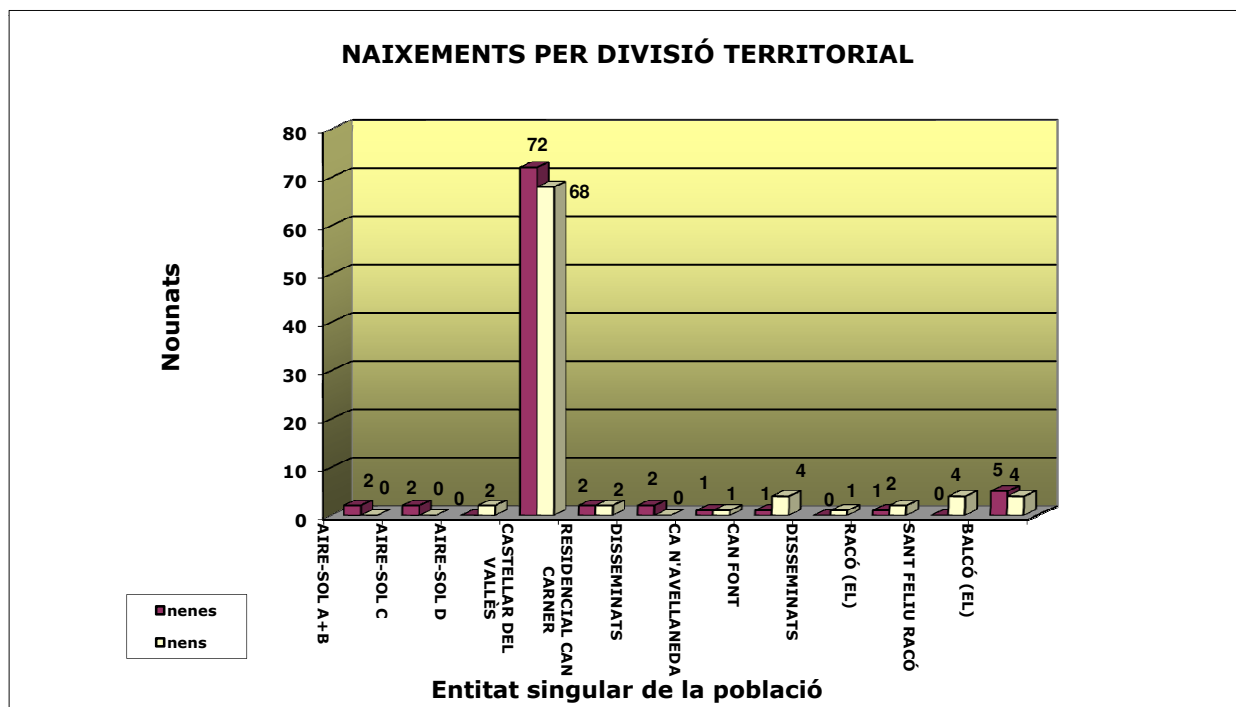

9.2. Altes per naixement: per seccions

Secció	Nenes	Nens	Totals
001	7	5	12
002	6	4	10
003	6	4	10
004	9	10	19
005	9	5	14
006	8	5	13
007	7	12	19
008	12	6	18
009	4	6	10
010	3	6	9
011	1	6	7
012	5	6	11
013	9	7	16
014	2	6	8
Total	88	88	176

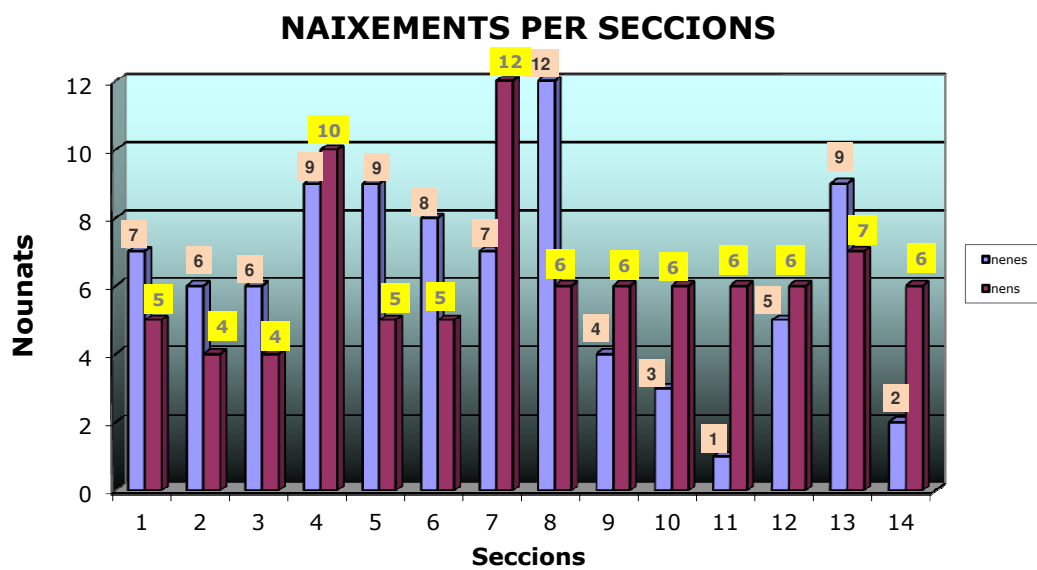

10.1. Altes per canvi de residència: per províncies

Codi	Província proc.	Dones	Homes	Total
66	PAÏSOS ESTRANGERS	63	66	129
03	ALACANT	2	3	5
02	ALBACETE	0	1	1
04	ALMERIA	1	0	1
33	ASTURIES	0	1	1
06	BADAJOS	1	1	2
07	BALEARS	3	5	8
08	BARCELONA	388	398	786
11	CADIS	0	2	2
12	CASTELLO	1	0	1
17	GIRONA	3	6	9
18	GRANADA	1	1	2
20	GUIPUSCUA	1	0	1
23	JAEN	1	1	2
35	LES PALMES	0	1	1
25	LLEIDA	2	3	5
28	MADRID	3	1	4
29	MALAGA	2	0	2
30	MURCIA	2	1	3
22	OSCA	1	1	2
34	PALENCIA	0	1	1
37	SALAMANCA	1	1	2
50	SARAGOSSA	1	0	1
40	SEGOVIA	1	0	1
41	SEVILLA	1	0	1
43	TARRAGONA	10	15	25
44	TEROL	1	0	1
45	TOLEDO	1	0	1
46	VALENCIA	2	1	3
Total		493	510	1.003

10.2. Altes per canvi de residència: municipis

Cod. Prov.	Província proc.	Municipi proc.	Dona	Home	Total
126	ALEMANYA	HANOVER	1	0	1
340	ARGENTINA	BUENOS AIRES	1	2	3
340	ARGENTINA	CORDOBA	1	0	1
340	ARGENTINA	HAEDO	0	1	1
340	ARGENTINA	MENDOZA	0	1	1
102	AUSTRIA	AUSTRIA	0	1	1
102	AUSTRIA	VIENA	0	1	1
103	BELGICA	BELGICA	3	2	5
103	BELGICA	BORGERHOUT	1	0	1
103	BELGICA	QUEVAUCAMPS	0	1	1
341	BOLIVIA	BENI	0	1	1
341	BOLIVIA	BOLIVIA	3	0	3
341	BOLIVIA	LA PAZ	1	0	1
343	COLOMBIA	BOGOTA	0	1	1
343	COLOMBIA	BUCARAMANGA	4	3	7
343	COLOMBIA	COLOMBIA	0	2	2
343	COLOMBIA	EL CERRITO	1	0	1
343	COLOMBIA	MANIZALES- CALDAS	0	1	1
343	COLOMBIA	RIONEGRO	1	0	1
343	COLOMBIA	VALLEDUPAR	0	1	1
343	COLOMBIA	VILLAMARIA	1	0	1
408	EMIRATS ARABS UNITS	DUBAI	0	1	1
345	EQUADOR	EQUADOR	1	0	1
345	EQUADOR	QUITO	1	0	1
302	ESTATS UNITS D'AMERICA	CALIFORNIA	1	0	1
302	ESTATS UNITS D'AMERICA	ESTATS UNITS D'AMERICA	1	0	1
302	ESTATS UNITS D'AMERICA	NEW JERSEY	1	0	1
110	FRANÇA	PLAISAMCE DU TOUCH	1	0	1
321	HONDURES	HONDURES	4	3	7
321	HONDURES	SAN PEDRO SULA	1	0	1
321	HONDURES	TEGUCIGALPA	0	1	1
412	IRAQ	MOSUL	2	3	5
115	ITALIA	B0VA MARINA	0	1	1
115	ITALIA	ITALIA	0	1	1
115	ITALIA	NAPOLI	2	2	4
115	ITALIA	ROMA	0	1	1
443	KAZAJSTAN	SEMEY	0	1	1
228	MARROC	CASABLANCA	1	0	1
228	MARROC	FES	0	1	1
228	MARROC	MARROC	3	4	7
228	MARROC	MEKNES	0	1	1
228	MARROC	NADOR	4	5	9
228	MARROC	OUSDA	0	1	1
228	MARROC	TETOUAN	0	1	1
228	MARROC	TOUISSIT	0	1	1
303	MEXIC	GUADALAJARA	0	1	1
303	MEXIC	MEXIC	0	1	1
121	PAISOS BAIXOS	PAISOS BAIXOS	0	1	1
426	PAKISTAN	DINGA	0	1	1
426	PAKISTAN	FAISALABAD	1	0	1
426	PAKISTAN	GUJRAT-PAK	2	0	2
426	PAKISTAN	HAFIZABAD	0	1	1
426	PAKISTAN	MANDI	0	2	2
426	PAKISTAN	PAKISTAN	1	2	3
348	PERU	LIMA	0	1	1
348	PERU	PERU	1	0	1
125	REGNE UNIT	LONDON	2	1	3
326	REPUBLICA DOMINICANA	REPUBLICA DOMINICANA	1	0	1

Cod. Prov.	Província proc.	Municipi proc.	Dona	Home	Total
128	ROMANIA	ROMANIA	0	1	1
154	RUSIA	CAMAPCKAR	1	0	1
239	SENEGAL	DAKAR	1	0	1
239	SENEGAL	DIANNAH BA	1	1	2
350	URUGUAI	MONTEVIDEO	4	2	6
350	URUGUAI	URUGUAI	1	0	1
351	VENEÇUELA	BARINAS	1	0	1
351	VENEÇUELA	CARACAS	2	1	3
351	VENEÇUELA	MARACAY	0	1	1
351	VENEÇUELA	VALENCIA	1	0	1
351	VENEÇUELA	VENEÇUELA	1	2	3
344	XILE	SANTIAGO DE CHILE	1	1	2
Total municipis estrangeres			63	66	129
03	ALACANT	ALICANTE / ALACANT	1	2	3
03	ALACANT	SANTA POLA	1	1	2
02	ALBACETE	TOBARRA	0	1	1
04	ALMERIA	BERJA	1	0	1
33	ASTURIES	AVILES	0	1	1
06	BADAJOS	ALMENDRALEJO	1	1	2
07	BALEARS	CASTELL (ES)	0	1	1
07	BALEARS	LLUCMAJOR	1	0	1
07	BALEARS	MARRATXI	0	1	1
07	BALEARS	PALMA DE MALLORCA	2	0	2
07	BALEARS	SAN JOSE	0	1	1
07	BALEARS	SANTANYI	0	1	1
07	BALEARS	SELVA	0	1	1
08	BARCELONA	ABRERA	1	2	3
08	BARCELONA	ARTES	0	1	1
08	BARCELONA	BADALONA	7	7	14
08	BARCELONA	BADIA DEL VALLÈS	6	6	12
08	BARCELONA	BARBERA DEL VALLES	6	18	24
08	BARCELONA	BARCELONA	42	45	87
08	BARCELONA	BIGUES I RIELLS	0	1	1
08	BARCELONA	CALDES DE MONTBUI	3	4	7
08	BARCELONA	CANET DE MAR	2	1	3
08	BARCELONA	CANYELLES	0	1	1
08	BARCELONA	CAPELLADES	1	2	3
08	BARCELONA	CARDEDEU	0	1	1
08	BARCELONA	CASTELLBISBAL	2	2	4
08	BARCELONA	CASTELLDEFELS	1	1	2
08	BARCELONA	CASTELLTERÇOL	1	0	1
08	BARCELONA	CERDANYOLA DEL VALLES	3	4	7
08	BARCELONA	CERVELLO	1	0	1
08	BARCELONA	CORNELLA DE LLOBREGAT	1	0	1
08	BARCELONA	CUBELLES	2	1	3
08	BARCELONA	ESPLUGUES DE LLOBREGAT	0	1	1
08	BARCELONA	FRANQUESES DEL VALLES (LE	0	1	1
08	BARCELONA	GARRIGA (LA)	1	0	1
08	BARCELONA	GAVA	0	1	1
08	BARCELONA	GRANOLLERS	5	1	6
08	BARCELONA	HOSPITALET DE LLOBREGAT (5	6	11
08	BARCELONA	LLAGOSTA (LA)	1	2	3
08	BARCELONA	LLINARS DEL VALLES	0	1	1
08	BARCELONA	MANLLEU	0	1	1
08	BARCELONA	MANRESA	3	0	3
08	BARCELONA	MATADEPERA	2	1	3
08	BARCELONA	MOIA	1	1	2
08	BARCELONA	MOLINS DE REI	1	0	1
08	BARCELONA	MOLLET DEL VALLES	1	0	1
08	BARCELONA	MONTCADA I REIXAC	0	1	1

Cod. Prov.	Província proc.	Municipi proc.	Dona	Home	Total
08	BARCELONA	OLESÀ DE BONESVALLS	1	0	1
08	BARCELONA	OLESÀ DE MONTSERRAT	0	1	1
08	BARCELONA	OLOST	1	2	3
08	BARCELONA	PALAU DE PLEGAMANS	2	2	4
08	BARCELONA	PIERA	1	0	1
08	BARCELONA	PINEDA DE MAR	1	1	2
08	BARCELONA	POLINYA	2	3	5
08	BARCELONA	PRAT DE LLOBREGAT (EL)	1	1	2
08	BARCELONA	PREMIA DE MAR	0	2	2
08	BARCELONA	PUIG-REIG	2	0	2
08	BARCELONA	RIPOLLET	3	2	5
08	BARCELONA	RODA DE TER	0	1	1
08	BARCELONA	RUBI	1	3	4
08	BARCELONA	SABADELL	180	180	360
08	BARCELONA	SANT ADRIÀ DE BESOS	0	2	2
08	BARCELONA	SANT ANDREU DE LA BARÇA	1	0	1
08	BARCELONA	SANT BOI DE LLOBREGAT	1	1	2
08	BARCELONA	SANT CEBRIÀ DE VALLALTA	1	0	1
08	BARCELONA	SANT CUGAT DEL VALLES	12	10	22
08	BARCELONA	SANT FELIU DE CODINES	1	2	3
08	BARCELONA	SANT JOAN DE VILATORRADA	1	0	1
08	BARCELONA	SANT JOAN DESPI	3	1	4
08	BARCELONA	SANT LLORENÇ SAVALL	10	6	16
08	BARCELONA	SANT QUIRZE DEL VALLES	16	11	27
08	BARCELONA	SANTA COLOMA DE GRAMENET	1	2	3
08	BARCELONA	SANTA MARIA DE PALAUTORDE	1	0	1
08	BARCELONA	SANTA PERPETUA DE MOGODA	0	2	2
08	BARCELONA	SENTMENAT	5	12	17
08	BARCELONA	TERRASSA	35	32	67
08	BARCELONA	TORRELLES DE LLOBREGAT	0	2	2
08	BARCELONA	ULLASTRELL	1	1	2
08	BARCELONA	VILADECANS	2	0	2
08	BARCELONA	VILAFRANCA DEL PENEDES	1	0	1
08	BARCELONA	VILANOVA DEL CAMÍ	1	0	1
08	BARCELONA	VILANOVA I LA GELTRÚ	1	2	3
11	CADIS	JEREZ DE LA FRONTERA	0	1	1
11	CADIS	SANLUCAR DE BARRAMEDA	0	1	1
12	CASTELLO	VINAROS	1	0	1
17	GIRONA	BLANES	0	1	1
17	GIRONA	ESCALA (L')	1	0	1
17	GIRONA	GIRONA	0	1	1
17	GIRONA	LLANÇA	0	1	1
17	GIRONA	LLORET DE MAR	0	1	1
17	GIRONA	PALAFRUGELL	1	0	1
17	GIRONA	SANT FELIU DE GUIXOLS	0	1	1
17	GIRONA	SANT JOAN DE LES ABADESSES	1	0	1
17	GIRONA	SILS	0	1	1
18	GRANADA	MARACENA	1	0	1
18	GRANADA	PUEBLA DE DON FADRIQUE	0	1	1
20	GUIPUSCUA	DONOSTIA-SAN SEBASTIAN	1	0	1
23	JAEN	MANCHA REAL	1	1	2
35	LES PALMES	YAIZA	0	1	1
25	LLEIDA	CAMARASA	0	1	1
25	LLEIDA	CERVERA	0	1	1
25	LLEIDA	IVARS DE NOGUERA	1	0	1
25	LLEIDA	SEU D'URGELL (LA)	1	1	2
28	MADRID	ALCALÀ DE HENARES	0	1	1
28	MADRID	LEGANES	1	0	1
28	MADRID	MADRID	2	0	2
29	MÀLAGA	BENALMADENA	1	0	1

Cod. Prov.	Província proc.	Municipi proc.	Dona	Home	Total
29	MALAGA	MARBELLA	1	0	1
30	MURCIA	MURCIA	1	1	2
30	MURCIA	TORRES DE COTILLAS (LAS)	1	0	1
22	OSCA	MONZON	1	0	1
22	OSCA	TAMARITE DE LITERA	0	1	1
34	PALENCIA	PALENCIA	0	1	1
37	SALAMANCA	SALAMANCA	1	0	1
37	SALAMANCA	SAN ESTEBAN DE LA SIERRA	0	1	1
50	SARAGOSSA	ZARAGOZA	1	0	1
40	SEGOVIA	PEDRAZA	1	0	1
41	SEVILLA	SEVILLA	1	0	1
43	TARRAGONA	ALBINYANA	1	0	1
43	TARRAGONA	AMETLLA DE MAR (L')	0	1	1
43	TARRAGONA	ARBOÇ (L')	0	1	1
43	TARRAGONA	BENIFALLET	2	1	3
43	TARRAGONA	CALAFELL	2	3	5
43	TARRAGONA	CREIXELL	0	1	1
43	TARRAGONA	MONTMELL (EL)	1	3	4
43	TARRAGONA	MONT-ROIG DEL CAMP	1	2	3
43	TARRAGONA	TARRAGONA	1	1	2
43	TARRAGONA	TORREDEMBARRA	1	0	1
43	TARRAGONA	TORTOSA	1	0	1
43	TARRAGONA	VANDELLOS I L'HOSPITALET	0	1	1
43	TARRAGONA	VENDRELL (EL)	0	1	1
44	TEROL	CEROLLERA (LA)	1	0	1
45	TOLEDO	SAN ROMAN DE LOS MONTES	1	0	1
46	VALENCIA	MONCADA	1	0	1
46	VALENCIA	VALENCIA	1	1	2
Total municipis espanyols			430	444	874
Total municipis			493	510	1.003

10.3. Altes per canvi de residència: resum de procedències

Municipi de procedència	Total	%
SABADELL	360	35,89%
BARCELONA CIUTAT	87	8,67%
TERRASSA	67	6,68%
SANT QUIRZE DEL VALLÈS	27	2,69%
BARBERÀ DEL VALLÈS	24	2,39%
SANT CUGAT DEL VALLÈS	22	2,19%
SENTMENAT	17	1,69%
SANT LLORENÇ SAVALL	16	1,60%
RESTA DEL VALLÈS OCCIDENTAL	49	4,89%
RESTA DEL VALLÈS ORIENTAL	27	2,69%
RESTA PROVÍNCIA BARCELONA	90	8,97%
RESTA DE CATALUNYA	39	3,89%
RESTA D'ESPANYA	49	4,89%
PAISOS ESTRANGERS	129	12,86%
TOTAL	1.003	100,00%

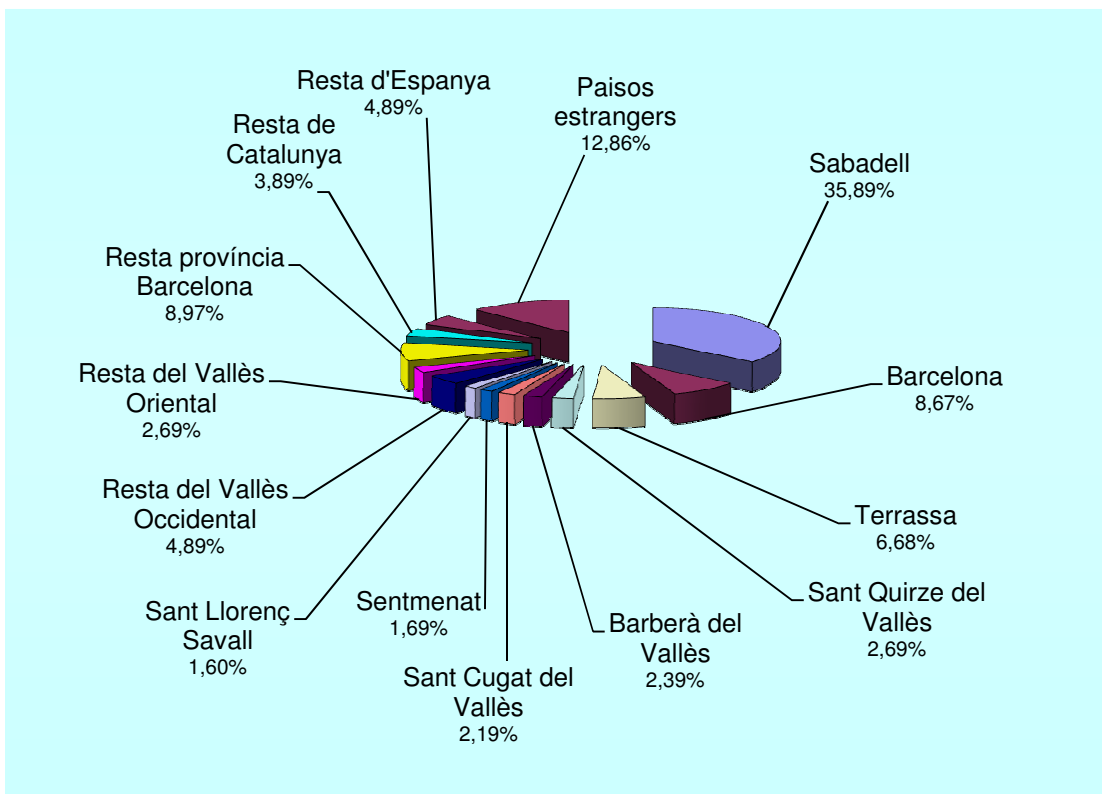

10.4. Altes per Omissió

Codi Nac.	Nacionalitat	Dones	Homes	Total
340	ARGENTINA	0	1	1
343	COLOMBIA	1	0	1
345	EQUADOR	1	1	2
108	ESPANYA	18	23	41
302	ESTATS UNITS D'AMÈRICA	0	1	1
216	GAMBIA	1	1	2
321	HONDURES	0	2	2
228	MARROC	0	4	4
426	PAKISTAN	0	4	4
348	PERÚ	0	1	1
125	REGNE UNIT	0	1	1
326	REPUBLICA DOMINICANA	0	1	1
128	ROMANIA	1	1	2
154	RÚSIA	1	0	1
157	SÈRBIA	0	1	1
407	XINA	1	1	2
Total		24	43	67

Països	Dones	Homes	Totals
<i>ESTRANGERS</i>	6	20	26
<i>ESPANYOLS</i>	18	23	41
TOTALS:	24	43	67

10.5. Altes per canvi de residència i omissió: per zones i edats

MUNICIPIS DE PROCEDÈNCIA	[00 , 04]	[05 , 09]	[10 , 14]	[15 , 19]	[20 , 24]	[25 , 29]	[30 , 34]	[35 , 39]	[40 , 44]	[45 , 49]	[50 , 54]	[55 , 59]	[60 , 64]	[65 , 69]	[70 , 74]	[75 , 79]	[80 , 84]	[85 , 89]	[90 , 94]	[95 , 99]	[100 o <]	Total	%
SABADELL	27	20	14	12	18	33	41	49	56	15	22	11	7	2	3	8	9	5	1	0	0	360	33,64%
BARCELONA	5	3	5	4	1	10	12	16	6	7	1	5	2	5	1	0	1	3	0	0	0	87	8,13%
TERRASSA	2	6	6	4	1	9	9	7	6	4	5	1	0	1	0	2	1	1	2	0	0	67	6,26%
SANT QUIRZE DEL VALLÈS	2	4	2	0	0	2	3	2	2	4	3	0	2	0	0	0	1	0	0	0	0	27	2,52%
BARBERÀ DEL VALLÈS	2	3	0	0	1	1	1	6	5	0	2	0	0	1	1	0	0	1	0	0	0	24	2,24%
SANT CUGAT DEL VALLÈS	3	2	2	0	1	0	2	2	2	0	5	2	0	0	0	0	1	0	0	0	0	22	2,06%
SENTMENAT	0	0	1	1	0	1	1	7	1	1	0	0	1	1	0	0	0	1	0	0	1	17	1,59%
SANT LLORENÇ SAVALL	2	1	0	0	0	6	2	0	1	0	0	1	0	2	0	0	0	1	0	0	0	16	1,50%
RESTA DEL VALLÈS OCCIDENTAL	1	2	3	2	0	7	8	7	7	1	3	1	1	1	2	0	1	2	0	0	0	49	4,58%
RESTA DEL VALLÈS ORIENTAL	1	1	0	3	1	5	2	3	2	4	2	1	1	0	0	0	1	0	0	0	0	27	2,52%
RESTA PROV. BARCELONA	4	3	6	4	6	11	9	11	8	8	4	2	3	4	1	1	1	2	1	1	0	90	8,41%
RESTA DE CATALUNYA	0	1	3	1	5	3	4	3	3	0	3	2	1	2	3	3	1	0	0	1	0	39	3,64%
RESTA D'ESPANYA	1	0	2	2	6	9	3	10	2	3	5	3	1	1	0	0	0	1	0	0	0	49	4,58%
ESPANYOLS (altes per omissió)	0	3	2	3	2	6	4	4	1	4	5	3	3	0	1	0	0	0	0	0	0	41	3,83%
PAISOS ESTRANGERS	9	8	8	9	12	16	20	18	5	5	5	5	4	1	3	0	1	0	0	0	0	129	12,06%
ESTRANGERS (altes per omissió)	0	3	1	0	1	5	5	2	1	4	0	2	1	1	0	0	0	0	0	0	0	26	2,43%
TOTALS	59	60	55	45	55	124	126	147	108	60	65	39	27	27	14	9	15	23	8	3	1	1.070	100,00%
porcentatge	5,51%	5,61%	5,14%	4,21%	5,14%	11,59%	11,78%	13,74%	10,09%	5,61%	6,07%	3,64%	2,52%	2,52%	1,31%	0,84%	1,40%	2,15%	0,75%	0,28%	0,09%	100,00%	

Total Vallès Occidental	39	38	28	19	21	59	67	80	80	25	40	16	11	13	5	5	11	16	7	1	1	582
Total Província Barcelona	9	6	11	8	7	21	21	27	14	15	5	7	5	9	2	1	2	5	1	1	0	177
Total Catalunya	49	46	42	31	34	88	94	113	99	44	50	26	18	24	10	9	14	22	8	3	1	825
Total països estrangers	9	8	8	9	12	16	20	18	5	5	5	4	1	3	0	1	0	0	0	0	0	129
Total altes per canvi residència	59	54	52	42	52	113	117	141	106	52	60	34	23	26	13	9	15	23	8	3	1	1.003

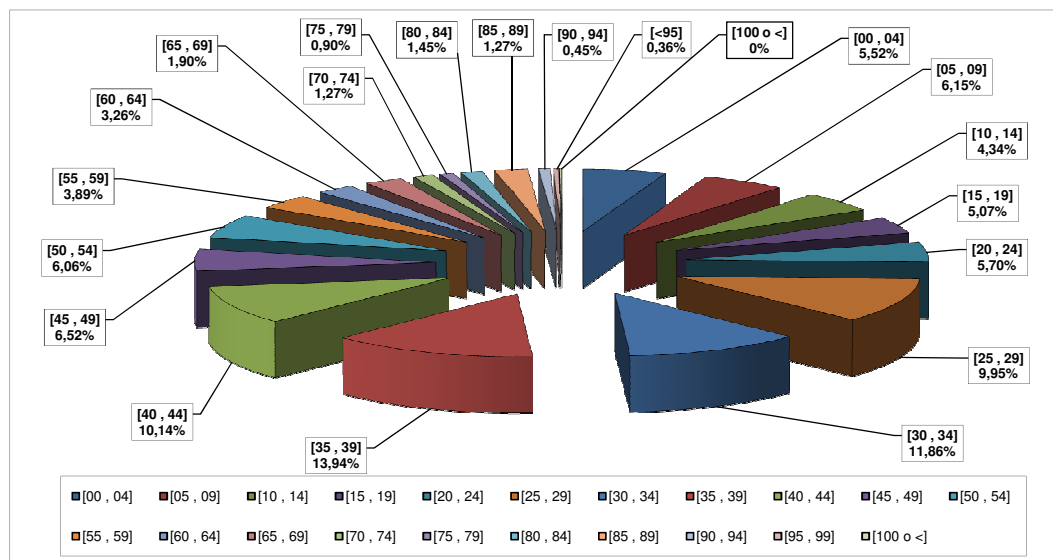

Altes per canvi de residència	1.003
Altes per omissió	67
TOTALS:	1070

11.1. Baixes per defunció: per edats

Edat	Dones	Homes	Totals
30	1	0	1
39	0	2	2
44	0	1	1
45	1	0	1
48	1	0	1
49	1	0	1
54	0	2	2
55	2	0	2
56	0	1	1
57	0	1	1
58	1	0	1
61	1	2	3
63	1	1	2
64	1	1	2
65	0	1	1
66	1	0	1
67	1	1	2
68	1	1	2
70	1	1	2
71	0	1	1
72	3	0	3
73	1	2	3
74	0	3	3
75	2	2	4
76	0	1	1
78	4	3	7
79	0	2	2
80	1	5	6
81	2	4	6
82	3	1	4
83	1	4	5
84	3	4	7
85	4	4	8
86	5	4	9
87	10	3	13
88	7	1	8
89	3	4	7
90	7	3	10
91	3	0	3
92	3	4	7
93	6	1	7
94	2	3	5
95	2	1	3
96	7	0	7
97	1	1	2
98	4	0	4
99	4	1	5
101	2	0	2
102	1	0	1
103	1	1	2
Total	106	78	184

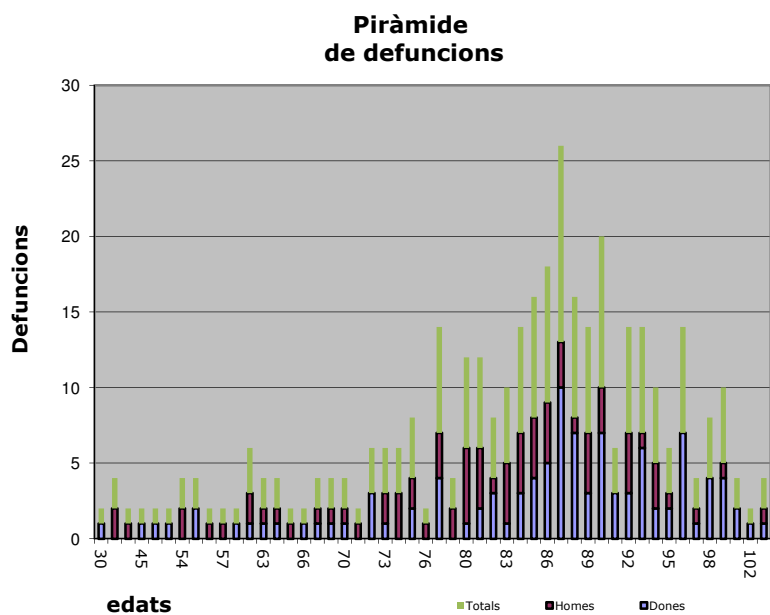

11.2. Baixes per defuncions: per seccions

Secció	Dones	Homes	Totals
001	7	11	18
002	3	3	6
003	26	15	41
004	12	4	16
005	9	3	12
006	12	7	19
007	10	8	18
008	5	7	12
009	9	5	14
010	3	2	5
011	1	2	3
012	0	2	2
013	4	5	9
014	5	4	9
Total	106	78	184

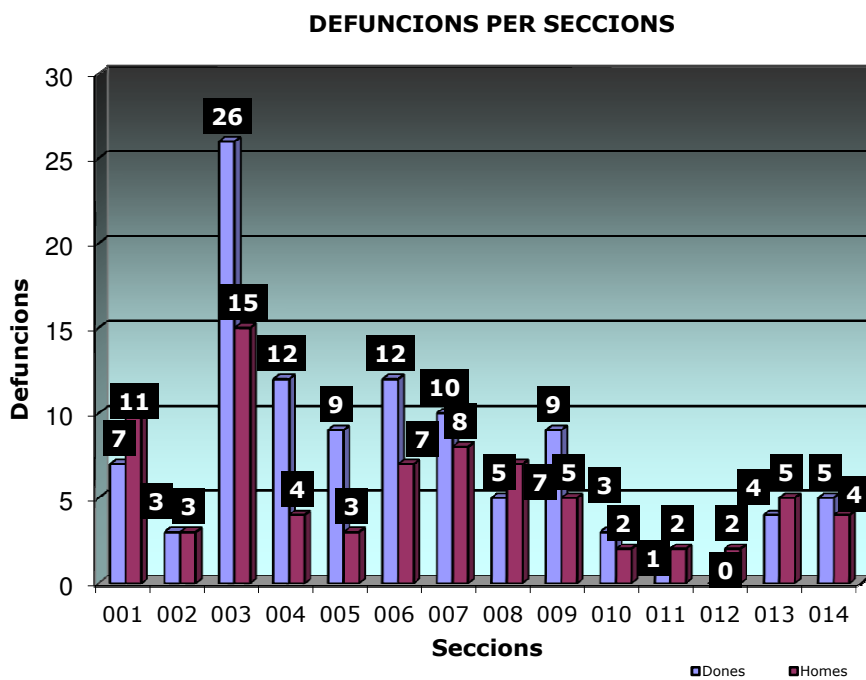

11.3. Baixes per defuncions: per divisió territorial

Cod. E.S.	Entitat Singular	Cod. N/D.	Nucli o dessiminats	Dones	Homes	Totals
01	AIRE-SOL	01	AIRE-SOL A+B	0	1	1
01	AIRE-SOL	02	AIRE-SOL C	0	3	3
04	CASTELLAR DEL VALLÈS	01	CASTELLAR DEL VALLÈS	91	65	155
04	CASTELLAR DEL VALLÈS	02	RESIDENCIAL CAN CARNER	2	1	3
05	CAN FONT - CA N'AVELLANEDA	01	CA N'AVELLANEDA	1	1	2
05	CAN FONT - CA N'AVELLANEDA	02	CAN FONT	11	2	13
06	FRUITERS (ELS) - VIRREINA (LA)	01	VIRREINA (LA)	0	1	1
07	SANT FELIU DEL RACÓ	01	RACÓ (EL)	1	0	1
07	SANT FELIU DEL RACÓ	02	SANT FELIU DEL RACÓ	0	2	2
08	BALCÓ (EL)	01	BALCÓ (EL)	0	2	2
TOTAL				106	78	184

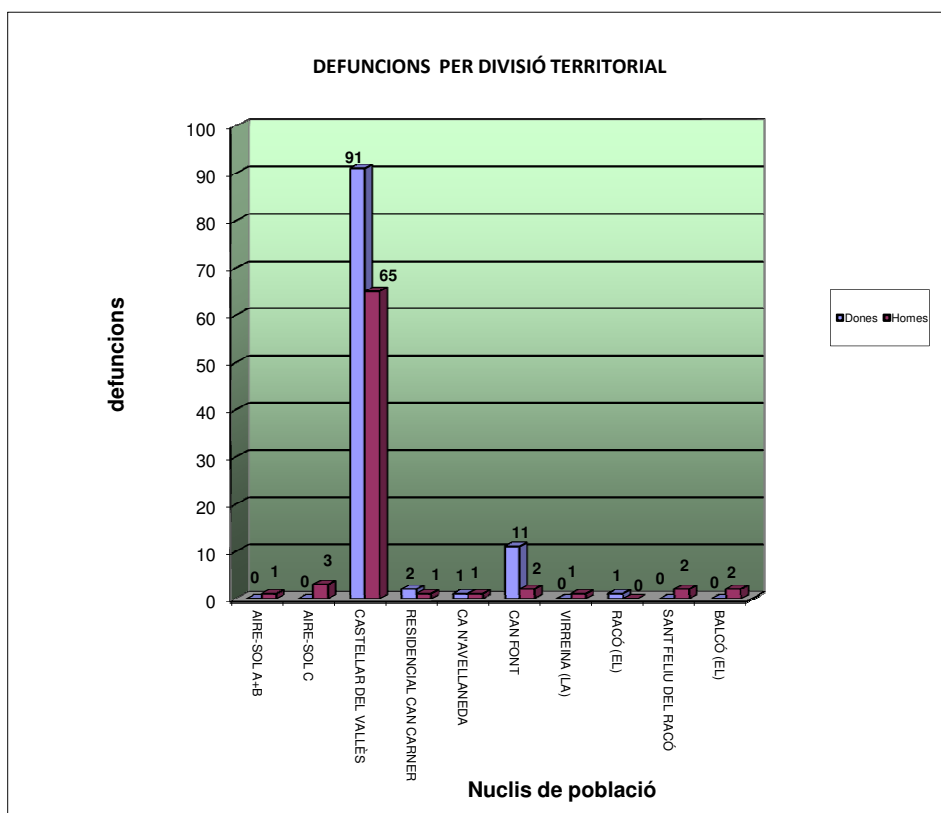

12.1. Baixes per canvi de residència: províncies

Província destinació	Dones	Homes	Totals
ESTRANGERS	14	17	31
ALABA	0	1	1
ALACANT	3	2	5
ALMERIA	1	2	3
ASTURIES	2	2	4
BADAJOS	1	1	2
BALEARIS	10	9	19
BARCELONA	301	307	608
CACERES	1	1	2
CADIS	6	4	10
CANTABRIA	1	3	4
CASTELLO	3	3	6
CORDOBA	3	3	6
GIRONA	12	16	28
GRANADA	0	2	2
GUIPUSCUA	1	1	2
HUELVA	2	0	2
JAEN	0	1	1
LA CORUNYA	1	0	1
LES PALMES	3	2	5
LLEIDA	4	8	12
LLEO	0	1	1
LUGO	3	2	5
MADRID	4	3	7
MALAGA	2	0	2
MURCIA	0	2	2
ORENSE	1	0	1
SANTA CRUZ TENERIFE	1	1	2
SARAGOSSA	2	0	2
SEVILLA	5	3	8
TARRAGONA	8	7	15
TEROL	0	1	1
TOLEDO	3	2	5
VALENCIA	10	9	19
Total	408	416	824

12.2. Baixes per canvi de residència: per municipis

Cod. Prov.	Província destinació	Municipi destinació	D	H	Totals
Municipis per països estrangers					
126	ALEMANYA	ALEMANYA	1	1	2
124	ANDORRA	ANDORRA	0	1	1
340	ARGENTINA	ARGENTINA	1	1	2
501	AUSTRÀLIA	AUSTRÀLIA	1	0	1
102	AUSTRIA	AUSTRIA	0	1	1
342	BRASIL	BRASIL	0	1	1
315	CUBA	CAMAGUEY	1	0	1
315	CUBA	CUBA	0	1	1
302	ESTAT UNITS D,AMERICA	ESTAT UNITS D,AMERICA	0	1	1
110	FRANÇA	FRANÇA	1	0	1
115	ITALIA	ITALIA	0	1	1
303	MEXIC	MEXIC	1	0	1
234	NIGERIA	NIGERIA	1	0	1
121	PAISOS BAIXOS	PAISOS BAIXOS	0	1	1
426	PAKISTAN	PAKISTAN	0	2	2
348	PERU	PERU	2	0	2
125	REGNE UNIT	REGNE UNIT	2	2	4
326	REPUBLICA DOMINICANA	REPUBLICA DOMINICANA	0	1	1
128	ROMANIA	ROMANIA	1	1	2
132	SUISSA	SUISSA	1	1	2
351	VENEÇUELA	VENEÇUELA	0	1	1
344	XILE	XILE	1	0	1
Municipis per països espanyols					
1	ALABA	VITORIA-GASTEIZ	0	1	1
3	ALACANT	ALICANTE / ALACANT	2	1	3
3	ALACANT	ELCHE / ELX	1	1	2
4	ALMERIA	ABRUCENA	0	1	1
4	ALMERIA	ALMERIA	1	1	2
33	ASTURIES	OVIEDO	0	1	1
33	ASTURIES	SIERO	2	1	3
6	BADAJOS	ALMENDRALEJO	1	1	2
7	BALEARS	ALCUDIA	1	1	2
7	BALEARS	CALVIA	1	0	1
7	BALEARS	CASTELL (ES)	0	1	1
7	BALEARS	EIVISSA	0	1	1
7	BALEARS	INCA	0	2	2
7	BALEARS	LLUBI	0	1	1
7	BALEARS	MERCADAL (ES)	1	0	1
7	BALEARS	PALMA DE MALLORCA	3	2	5
7	BALEARS	SAN JOSE	1	1	2
7	BALEARS	SANTA EULALIA DEL RIO	3	0	3
8	BARCELONA	ALELLA	2	0	2
8	BARCELONA	ARTES	0	1	1
8	BARCELONA	AVINYO	1	0	1
8	BARCELONA	BADALONA	1	2	3
8	BARCELONA	BADIA DEL VALLÈS	1	0	1
8	BARCELONA	BARBERA DEL VALLES	3	4	7
8	BARCELONA	BARCELONA	24	18	42
8	BARCELONA	BIGUES I RIELLS	0	1	1
8	BARCELONA	CALDES DE MONTBUI	1	1	2
8	BARCELONA	CANET DE MAR	1	1	2
8	BARCELONA	CAPELLADES	0	1	1
8	BARCELONA	CARDONA	0	1	1
8	BARCELONA	CASTELLBELL I EL VILAR	0	1	1

Cod. Prov.	Província destinació	Municipi destinació	D	H	Totals
8	BARCELONA	CASTELLCIR	1	5	6
8	BARCELONA	CASTELLDEFELS	1	0	1
8	BARCELONA	CERDANYOLA DEL VALLES	5	4	9
8	BARCELONA	CERVELLO	1	0	1
8	BARCELONA	CORBERA DE LLOBREGAT	0	1	1
8	BARCELONA	CORNELLA DE LLOBREGAT	1	1	2
8	BARCELONA	ESPARREGUERA	0	1	1
8	BARCELONA	ESPLUGUES DE LLOBREGAT	1	0	1
8	BARCELONA	GAVA	2	1	3
8	BARCELONA	GRANOLLERS	0	2	2
8	BARCELONA	GUARDIOLA DE BERGUEDA	0	1	1
8	BARCELONA	HOSPITALET DE LLOBREGAT (2	0	2
8	BARCELONA	IGUALADA	6	1	7
8	BARCELONA	LLAGOSTA (LA)	0	1	1
8	BARCELONA	LLIÇA D'AMUNT	1	0	1
8	BARCELONA	LLINARS DEL VALLES	0	1	1
8	BARCELONA	MANRESA	1	1	2
8	BARCELONA	MARTORELLES	0	1	1
8	BARCELONA	MATADEPERA	5	6	11
8	BARCELONA	MATARO	2	1	3
8	BARCELONA	MOLLET DEL VALLES	1	2	3
8	BARCELONA	MONISTROL DE CALDERS	1	0	1
8	BARCELONA	MONTCADA I REIXAC	0	1	1
8	BARCELONA	MONTORNES DEL VALLES	0	1	1
8	BARCELONA	NAVARCLES	1	2	3
8	BARCELONA	OLERDOLA	0	1	1
8	BARCELONA	OLESA DE MONTSERRAT	0	1	1
8	BARCELONA	PALAFOLLS	0	1	1
8	BARCELONA	PALAU DE PLEGAMANS	3	2	5
8	BARCELONA	PALMA DE CERVELLO (LA)	1	0	1
8	BARCELONA	PINEDA DE MAR	1	0	1
8	BARCELONA	POLINYA	3	3	6
8	BARCELONA	PRAT DE LLOBREGAT (EL)	4	3	7
8	BARCELONA	PRATS DE REI (ELS)	1	0	1
8	BARCELONA	RIPOLLET	0	1	1
8	BARCELONA	RUBI	3	5	8
8	BARCELONA	SABADELL	155	153	308
8	BARCELONA	SANT ANTONI DE VILAMAJOR	1	1	2
8	BARCELONA	SANT CUGAT DEL VALLES	6	4	10
8	BARCELONA	SANT FELIU DE LLOBREGAT	1	0	1
8	BARCELONA	SANT JOAN DESPI	2	2	4
8	BARCELONA	SANT LLORENÇ SAVALL	6	9	15
8	BARCELONA	SANT PERE DE TORELLO	0	1	1
8	BARCELONA	SANT PERE DE VILAMAJOR	1	0	1
8	BARCELONA	SANT QUIRZE DEL VALLES	5	5	10
8	BARCELONA	SANT VICENÇ DE CASTELLET	0	1	1
8	BARCELONA	SANTA COLOMA DE CERVELLO	1	2	3
8	BARCELONA	SANTA COLOMA DE GRAMENET	0	1	1
8	BARCELONA	SANTA MARIA DE PALAUTORDE	0	1	1
8	BARCELONA	SANTA PERPETUA DE MOGODA	2	2	4
8	BARCELONA	SENTMENAT	11	16	27
8	BARCELONA	SEVA	1	1	2
8	BARCELONA	SURIA	1	0	1
8	BARCELONA	TALAMANCA	1	0	1
8	BARCELONA	TERRASSA	21	19	40
8	BARCELONA	VACARISSES	1	1	2
8	BARCELONA	VIC	0	1	1

Cod. Prov.	Província destinació	Municipi destinació	D	H	Totals
8	BARCELONA	VILADECANS	1	0	1
8	BARCELONA	VILANOVA DEL CAMI	0	1	1
8	BARCELONA	VILANOVA DEL VALLES	0	1	1
8	BARCELONA	VILASSAR DE DALT	0	1	1
8	BARCELONA	VILASSAR DE MAR	2	2	4
10	CACERES	HERNAN-PEREZ	1	0	1
10	CACERES	VALENCIA DE ALCANTARA	0	1	1
11	CADIS	ALGECIRAS	2	1	3
11	CADIS	CHICLANA DE LA FRONTERA	3	3	6
11	CADIS	TARIFA	1	0	1
39	CANTABRIA	CASTAÑEDA	0	1	1
39	CANTABRIA	SANTANDER	1	2	3
12	CASTELLO	ONDA	2	2	4
12	CASTELLO	SANTA MAGDALENA DE PULPIS	1	1	2
14	CORDOBA	CORDOBA	2	1	3
14	CORDOBA	FUENTE OBEJUNA	0	1	1
14	CORDOBA	VILLANUEVA DE CORDOBA	1	1	2
17	GIRONA	BISBAL D'EMPORDA (LA)	1	0	1
17	GIRONA	BLANES	1	0	1
17	GIRONA	CALONGE	1	1	2
17	GIRONA	CASTELLO D'EMPURIES	0	2	2
17	GIRONA	ESCALA (L')	0	1	1
17	GIRONA	GIRONA	0	1	1
17	GIRONA	LLANÇA	1	1	2
17	GIRONA	LLORET DE MAR	2	3	5
17	GIRONA	LOT	1	3	4
17	GIRONA	PALAMOS	1	1	2
17	GIRONA	PALS	1	1	2
17	GIRONA	ROSES	1	0	1
17	GIRONA	SANT JOAN DE LES ABADESSE	2	1	3
17	GIRONA	SILS	0	1	1
18	GRANADA	GOJAR	0	1	1
18	GRANADA	GUADAHORTUNA	0	1	1
20	GUIPUSCUA	DONOSTIA-SAN SEBASTIAN	1	0	1
20	GUIPUSCUA	IRUN	0	1	1
21	HUELVA	LEPE	2	0	2
23	JAEN	MANCHA REAL	0	1	1
15	LA CORUNYA	ORDES	1	0	1
35	LES PALMES	OLIVA (LA)	0	1	1
35	LES PALMES	PALMAS DE GRAN CANARIA (L	3	0	3
35	LES PALMES	YAIZA	0	1	1
25	LLEIDA	ALCOLETGE	0	1	1
25	LLEIDA	BORGES BLANQUES (LES)	2	2	4
25	LLEIDA	LLEIDA	0	1	1
25	LLEIDA	PONT DE SUERT (EL)	0	1	1
25	LLEIDA	ROSSELLO	1	1	2
25	LLEIDA	SORT	0	1	1
25	LLEIDA	TERMENS	1	0	1
25	LLEIDA	TREMP	0	1	1
24	LLEO	CARRACEDELO	0	1	1
27	LUGO	LUGO	3	2	5
28	MADRID	ALCORCON	0	1	1
28	MADRID	LEGANES	1	0	1
28	MADRID	MADRID	3	1	4
28	MADRID	MOSTOLES	0	1	1
29	MALAGA	MARBELLA	2	0	2
30	MURCIA	CARTAGENA	0	1	1

Cod. Prov.	Província destinació	Municipi destinació	D	H	Totals
30	MURCIA	UNION (LA)	0	1	1
32	ORENSE	CUALEDRO	1	0	1
38	SANTA CRUZ TENERIFE	ADEJE	1	0	1
38	SANTA CRUZ TENERIFE	SANTA CRUZ DE TENERIFE	0	1	1
50	SARAGOSSA	PASTRIZ	1	0	1
50	SARAGOSSA	ZARAGOZA	1	0	1
41	SEVILLA	LORA DEL RIO	1	0	1
41	SEVILLA	MAIRENA DEL ALCOR	1	0	1
41	SEVILLA	PILAS	2	2	4
41	SEVILLA	RINCONADA (LA)	1	1	2
43	TARRAGONA	CALAFELL	2	1	3
43	TARRAGONA	CUNIT	1	1	2
43	TARRAGONA	FALSET	1	0	1
43	TARRAGONA	MONTMELL (EL)	1	1	2
43	TARRAGONA	SANT JAUME D'ENVEJA	2	1	3
43	TARRAGONA	TARRAGONA	0	1	1
43	TARRAGONA	VENDRELL (EL)	1	2	3
44	TEROL	VALDERROBRES	0	1	1
45	TOLEDO	MADRIDEJOS	2	1	3
45	TOLEDO	MANZANEQUE	1	1	2
46	VALENCIA	ALGEMESI	3	1	4
46	VALENCIA	BETERA	3	1	4
46	VALENCIA	TORRENT	3	6	9
46	VALENCIA	VALENCIA	1	1	2
Total baixes per canvi de residència			408	416	824

Països	D	H	Total
CIUTADANS ESTRANGERS:	14	17	31
CIUTADANS ESPANYOLS:	394	399	793
TOTALS:	408	416	824

12.3. Baixes per canvi de residència: resum de destinacions

Municipis destinació	Total	%
SABADELL	308	37,38%
BARCELONA CIUTAT	42	5,10%
TERRASSA	40	4,85%
SENTMENAT	27	3,28%
SANT LLORENÇ SAVALL	15	1,82%
MATADEPERA	11	1,33%
SANT CUGAT DEL VALLÈS	10	1,21%
SANT QUIRZE DEL VALLÈS	10	1,21%
RESTA DEL VALLÈS	68	8,25%
RESTA PROVÍNCIA BARCELONA	77	9,34%
RESTA DE CATALUNYA	55	6,67%
RESTA D'ESPANYA	130	15,78%
ESTRANGER	31	3,76%
TOTAL	824	100,00%

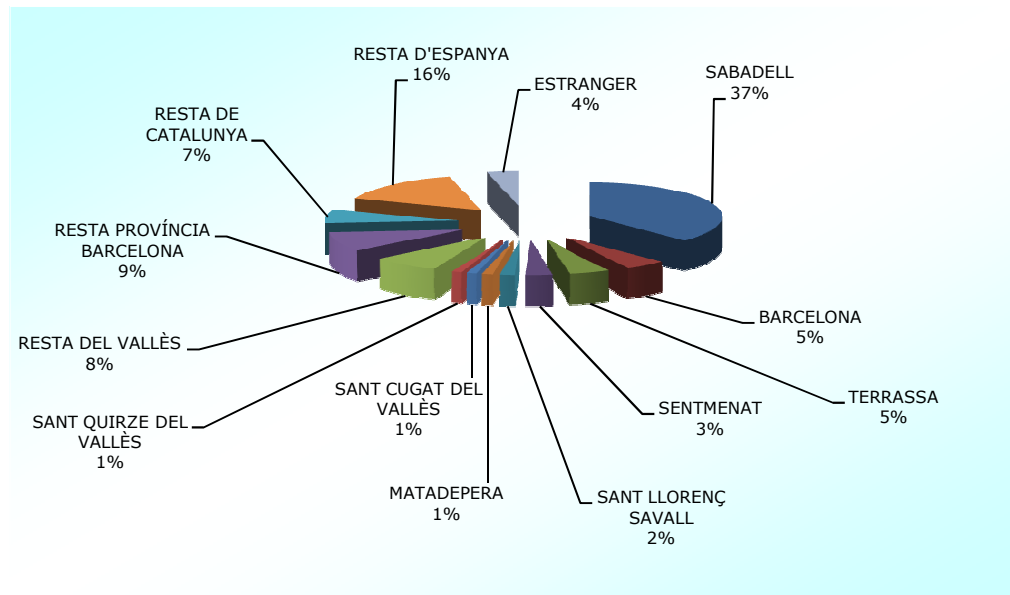

12.4. Total baixes per canvi de residència i altres: per zones i edats

MUNICIPI DE DESTINACIÓ	[00 , 04]	[05 , 09]	[10 , 14]	[15 , 19]	[20 , 24]	[25 , 29]	[30 , 34]	[35 , 39]	[40 , 44]	[45 , 49]	[50 , 54]	[55 , 59]	[60 , 64]	[65 , 69]	[70 , 74]	[75 , 79]	[80 , 84]	[85 , 89]	[90 , 94]	[>95]	Total	%
SABADELL	12	12	12	13	27	35	32	34	31	15	27	26	14	5	2	5	2	3	1	0	308	33,88%
BARCELONA CIUTAT	2	1	0	3	0	5	7	7	5	2	0	1	3	2	1	0	2	0	0	1	42	4,62%
TERRASSA	1	2	1	2	2	7	4	2	4	2	1	3	5	3	0	0	0	1	0	0	40	4,40%
SENTMENAT	1	2	1	3	1	1	2	3	6	5	1	0	0	1	0	0	0	0	0	0	27	2,97%
SANT LLORENÇ SAVALL	0	0	0	0	1	5	0	0	2	0	2	3	0	0	0	0	1	1	0	0	15	1,65%
MATADEPERA	0	0	1	0	0	1	0	0	2	2	2	0	1	0	1	0	0	0	0	1	11	1,21%
SANT CUGAT DEL VALLÈS	1	0	0	0	1	2	1	2	1	0	0	0	0	0	1	0	0	0	0	1	10	1,10%
SANT QUIRZE DEL VALLÈS	0	0	0	0	0	3	2	2	1	2	0	0	0	0	0	0	0	0	0	0	10	1,10%
RESTA DEL VALLÈS	2	3	1	5	4	6	8	11	9	7	2	5	2	1	0	1	0	0	1	0	68	7,48%
RESTA PROV. BARCELONA	4	4	7	3	4	9	9	5	8	2	4	7	2	5	2	0	0	0	2	0	77	8,47%
RESTA DE CATALUNYA	0	6	2	3	4	2	6	7	3	6	4	1	1	2	2	0	3	3	0	0	55	6,05%
ESPANYOLS (inclusió indeguda)	1	1	2	2	1	7	4	5	11	2	1	4	0	2	0	0	0	0	0	0	43	4,73%
RESTA D'ESPANYA	6	6	10	6	9	17	11	9	7	15	14	4	5	2	5	2	0	2	0	0	130	14,30%
ESTRANGERS (Inclusió indeguda)	0	0	0	1	3	4	3	2	3	2	0	1	1	0	1	0	0	0	0	0	21	2,31%
ESTRANGERS (caducitat Padró)	1	2	0	1	0	2	6	1	0	1	1	1	1	0	2	1	0	0	0	0	20	2,20%
Baixes per duplictat	0	0	1	0	0	0	0	0	0	0	0	0	0	0	0	0	0	0	0	0	1	0,11%
ESTRANGER	1	1	1	2	1	6	8	3	3	0	2	0	0	1	0	1	1	0	0	0	31	3,41%
TOTALS	32	40	39	44	58	112	103	93	96	63	61	56	35	24	17	10	9	10	4	3	909	100,00%
percentatge	3,52%	4,40%	4,29%	4,84%	6,38%	12,32%	11,33%	10,23%	10,56%	6,93%	6,71%	6,16%	3,85%	2,64%	1,87%	1,10%	0,99%	1,10%	0,44%	0,33%	100,00%	

Total Vallès	17	19	16	23	36	60	49	54	56	33	35	37	22	10	4	6	3	5	2	2	489
Total província de Barcelona	23	24	23	29	40	74	65	66	69	37	39	45	27	17	7	6	5	5	4	3	608
Total Catalunya	23	30	25	32	44	76	71	73	72	43	43	46	28	19	9	6	8	8	4	3	663
Total baixes canvi de residència	30	37	36	40	54	99	90	85	82	58	59	50	33	22	14	9	9	10	4	3	824

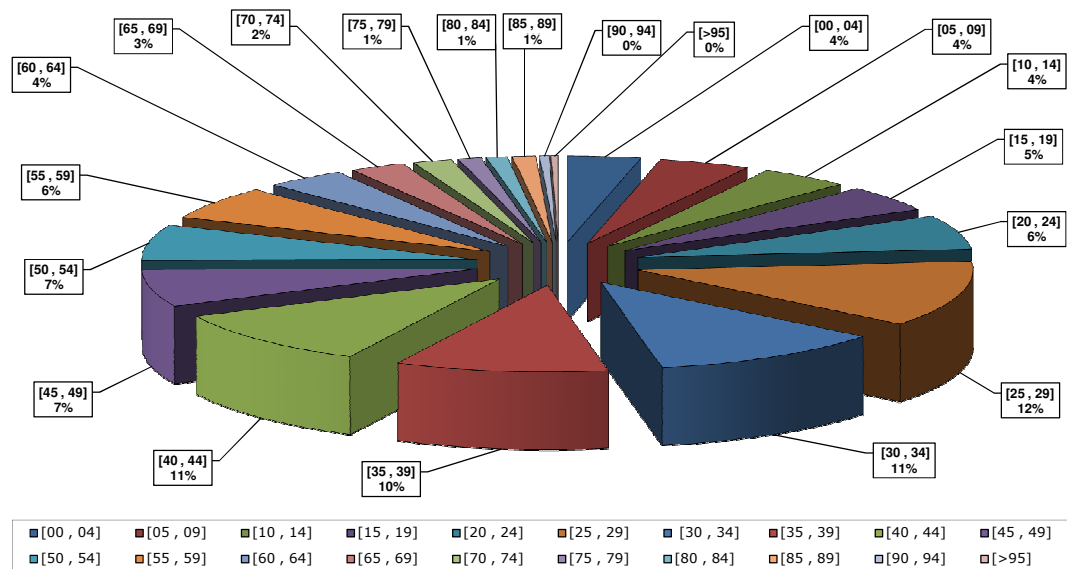

Baixes per canvi de residència	824
Baixes per inclusió indeguda	64
Baixes per duplictat	1
Baixes per caducitat del Padró	20
TOTALS:	909

13.1. Baixes per duplicitat i caducitat del padró

Baixes per duplicitat

codi nac.	Nacionalitat	Dones	Homes	Total
108	ESPANYA	0	1	1
Total		0	1	1

Baixes per caducitat del padró

codi nac.	Nacionalitat	Dones	Homes	Total
340	ARGENTINA	0	1	1
343	COLOMBIA	1	1	2
314	COSTA RICA	0	1	1
315	CUBA	1	1	2
345	EQUADOR	0	1	1
216	GAMBIA	1	1	2
303	MEXIC	0	1	1
426	PAKISTAN	0	2	2
347	PARAGUAI	0	1	1
348	PERU	2	1	3
157	SERBIA	0	1	1
351	VENEÇUELA	1	1	2
407	XINA	0	1	1
Total		6	14	20

14.1. Baixes per inclusió indeguda (comparativa país naixement i nacionalitat)

Cod. país naix.	País naixement	Dones	Homes	Total
108	ESPANYA	10	22	32
343	COLOMBIA	7	4	11
128	ROMANIA	0	4	4
228	MARROC	1	2	3
315	CUBA	0	2	2
345	EQUADOR	2	0	2
321	HONDURES	1	1	2
326	REPUBLICA DOMINICANA	1	1	2
340	ARGENTINA	1	0	1
341	BOLIVIA	0	1	1
316	DOMINICA	1	0	1
410	INDIA	0	1	1
426	PAKISTAN	0	1	1
351	VENEÇUELA	1	0	1
Total		25	39	64

Cod. Nac.	Nacionalitat	Dones	Homes	Total
108	ESPANYA	16	27	43
128	ROMANIA	0	4	4
343	COLOMBIA	2	1	3
228	MARROC	1	2	3
315	CUBA	0	2	2
345	EQUADOR	2	0	2
321	HONDURES	1	1	2
340	ARGENTINA	1	0	1
316	DOMINICA	1	0	1
410	INDIA	0	1	1
426	PAKISTAN	0	1	1
351	VENEÇUELA	1	0	1
Total		25	39	64