

ESTADÍSTICA DEL PADRÓ MUNICIPAL D'HABITANTS DE CASTELLAR DEL VALLÈS

referent al 31 de desembre de 2016

**REVISIÓ DEL PADRÓ MUNICIPAL:
23.783 habitants**

**EXTENSIÓ DE TERRITORI:
44,700 km²**

Í N D E X

1.- Resum numèric general municipal:

- 1.1- Resum numèric general*
- 1.2- Altes*
- 1.3- Baixes*

2.- Nombre d'habitants i estructura de domicilis:

- 2.1- Nombre d'habitants: per seccions*
- 2.2- Nombre d'habitants: per divisió territorial*
- 2.3- Domicilis per nombre de persones: per divisió territorial*
- 2.4- Domicilis per nombre de persones: per seccions*
- 2.5- Estructura de domicilis: per divisió territorial, franges d'edat i sexe*
- 2.6- Estructura de domicilis: per seccions, franges d'edat i sexe*

3.- Nombre d'habitatges:

- 3.1- Per seccions*
- 3.2- Per divisió territorial*

4.- Dades població:

- 4.1- Creixement natural de la població (1991-2016)*
- 4.2- Habitants de Dret de la població (1717-2016)*

5.- Piràmide d'edats de la població :

- 5.1- A intervals d'1 any*
- 5.2- A intervals de 5 anys*
- 5.3- Piràmide a intervals de 5*
- 5.4- A intervals de 10 anys*
- 5.5- Piràmide a intervals de 10 anys*

6.- Titulació acadèmica:

- 6.1- Per sexe*
- 6.2- Per grup d'edats*

7.- Estadística per país de nacionalitat:

- 7.1- Estadística per país de nacionalitat*
- 7.2- Estadística per país de nacionalitat estrangera*
- 7.3- Estadística per nacionalitat: estrangers (10 primeres nacionalitats)*

8.- Estadística per:

- 8.1- País de naixement*
- 8.2- Comparativa país de nacionalitat - naixement*
- 8.3- Província de naixement*
- 8.4- Municipi de naixement*

9.- Altes per naixements:

- 9.1- Per divisió territorial*
- 9.2- Per seccions*

10.- Altes per canvi de residència i/o omissió:

- 10.1- CR per províncies*
- 10.2- CR per municipis*
- 10.3- Altes per canvi de residència: resum de procedències*
- 10.4- Per omissió*
- 10.5- Total altes per zones i edats*

11.- Baixes per defuncions:

- 11.1- Per edats*
- 11.2- Per seccions*
- 11.3- Per divisió territorial*

12.- Baixes per canvi de residència:

- 12.1- Per províncies*
- 12.2- Per municipis*
- 12.3- Resum de destinacions*
- 12.4- Total baixes per zones i edats*

13.- Baixes per caducitat del Padró

- 13.1- Per províncies*

14.- Baixes per inclusió indeguda (comparativa naixements- nacionalitat)

- 14.1- Baixes per inclusió indeguda (comparativa país naixement i nacionalitat)*

1.1. Resum numèric general municipal

Resum numèric general municipal

1. Variacions en el número d'habitants

Conceptes			Total	Homes	Dones
Població del municipi (segons Ajuntament) a	01/01/2016		23633	11642	11991
Diferència entre habitants Ajuntament - INE	01/01/2016		0	0	0
Població del municipi (segons INE) a	01/01/2016		23633	11642	11991
Variacions per error en el sexe:					
	Altes				2
	Baixes			2	
Altes des de	01/01/2016	a	01/01/2017	1229	616
Baixes des de	01/01/2016	a	01/01/2017	1079	546
					533
Població del municipi (segons Ajuntament) a	01/01/2017		23783	11710	12073

2. Causes de variació en el número d'habitants

Conceptes	naixements	Canvis de residència			Omissions	
	Defuncions	altre municipi espanyol	a l'estranger	duplicitat	caducitat	Inscip.indeguda
Altes de residents en el municipi	203	879	83			64
Baixes de residents en el municipi	146	770	36	0	12	115

3. Alteracions municipals per canvi de domicili dins del municipi

Concepte	Total	Homes	Dones
Canvis de domicili (entre seccions del municipi)	894	435	459
Confirmació domicili (entre seccions del municipi)	50	24	26
Renovació padró estrangers (entre seccions del municipi)	58	34	24

-

-

1.2. Resum numèric general municipal: altes

ALTES de residents en cada una de les seccions del municipi (Resum per sexe i causa d'alta)

Dist.	Secc.	Altes a la secció i al municipi							Alteracions municipals		
		Dones	Homes	Total	Causa de l'alta				Alteracions en la secció per canvi de domicili en el municipi		
					Naixement	Altre Mun.	Estranger	omissió			
									Dones	Homes	Totals
01	001	28	24	52	12	34	3	3	8	15	23
01	002	30	23	53	8	31	11	3	29	21	50
01	003	55	40	95	8	78	6	3	52	50	102
01	004	48	55	103	13	71	8	11	36	37	73
01	005	29	37	66	13	45	3	5	35	32	67
01	006	58	59	117	15	93	3	6	20	15	35
01	007	69	69	138	20	100	11	7	64	68	132
01	008	57	62	119	25	74	16	4	45	40	85
01	009	44	53	97	22	66	6	3	41	36	77
01	010	33	31	64	12	46	0	6	20	19	39
01	011	43	56	99	15	77	5	2	27	32	59
01	012	29	27	56	7	44	3	2	18	9	27
01	013	46	43	89	21	57	5	6	48	41	89
01	014	44	37	81	12	63	3	3	16	20	36
Totals		613	616	1229	203	879	83	64	459	435	894

1.3. Resum numèric general municipal: baixes

BAIXES de residents en cada una de les seccions del municipi (Resum per sexe i causa de la baixa)

Dist.	Secció	Baixes a la secció i al municipi								
		Dones	Homes	Total	Defunció	causa de la baixa		altres baixes		
						Canvi de residència		baixa per duplicitat	baixa per caducitat	Inscripció Indeguda
						Altre Mun.	Estranger			
01	001	32	24	56	7	41	2	0	0	6
01	002	25	27	52	8	34	4	0	0	6
01	003	68	58	126	44	72	1	0	1	8
01	004	32	51	83	14	56	2	0	3	8
01	005	28	28	56	8	37	5	0	1	5
01	006	47	49	96	10	75	2	0	1	8
01	007	58	73	131	11	89	5	0	3	23
01	008	30	39	69	9	51	0	0	1	8
01	009	40	46	86	13	61	7	0	0	5
01	010	27	28	55	3	41	4	0	0	7
01	011	38	32	70	5	57	1	0	0	7
01	012	32	26	58	3	45	0	0	0	10
01	013	39	36	75	6	53	2	0	2	12
01	014	37	29	66	5	58	1	0	0	2
	Totals	533	546	1079	146	770	36	0	12	115

2.1. Nombre d'habitants: per seccions

Dist.	Secció	Descripció	DONES	HOMES	TOTAL
01	001	NORD (Casc antic)	594	545	1139
01	002	NORD-EST (+ Virreina)	723	690	1413
01	003	CENTRE-OEST	947	847	1794
01	004	OEST (+ Can Barba)	1048	978	2026
01	005	CENTRE (Sud-Est)	854	826	1680
01	006	CAN FONT-CA N'AV.-AIRESOL AB,C, POLÍG. INDUSTRIALS, DISSEMINATS, LES ARENES	813	802	1615
01	007	CENTRE (Eixample)	1218	1168	2386
01	008	CENTRE (Est)	1093	990	2083
01	009	SUD-EST (Eixample)	1214	1204	2418
01	010	RESIDENCIAL CAN CARNER	689	700	1389
01	011	SANT FELIU DEL RACÓ-EL RACÓ	523	596	1119
01	012	AIRESOL-D - EL BALCÓ	495	511	1006
01	013	CENTRE-SUD (Eixample)	1083	1042	2125
01	014	EST (+ Fruïters)	779	811	1590
Totals			12073	11710	23783

2.2. Nombre d'habitants: per divisió territorial

Ent. Colec.	Ent. Sing.	Nucli o dissem.	Descripció	DONES	HOMES	TOTAL
00	01	01	Airesol A+B	101	93	194
00	01	02	Airesol C	165	180	345
00	01	03	Airesol D	183	191	374
00	02	01	Arenes (Les)	1	4	5
00	03	99	Polígons Industrials- Disseminat	16	23	39
00	04	01	Castellar del Vallès	9689	9223	18912
00	04	02	Residencial Can Carner	351	354	705
00	04	99	Disseminat	20	21	41
00	05	01	Ca n'Avellaneda	268	272	540
00	05	02	Can Font	239	207	446
00	05	99	Disseminat	5	3	8
00	06	01	Virreina (La)	34	38	72
00	06	02	Fruiters (Els)	139	150	289
00	06	99	Disseminat	27	35	62
00	07	01	Racó (El)	323	348	671
00	07	02	Sant Feliu del Racó	173	222	395
00	07	03	Cal Joan Coix	9	9	18
00	07	99	Disseminat	18	17	35
00	08	01	Balcó (El)	312	320	632
Totals				12073	11710	23783

2.3. Nombre de persones per habitatge: per divisió territorial

Ent. Colec.	Ent. Sing.	Nucli o dissem.	Descripció	1 persona	2 persones	3 persones	4 persones	5 persones	6 persones	7 persones	8 persones	>=9 persones	Totals
			Urbanització Airesol										
00	01	01	Airesol A+B	9	14	14	17	6	1	2	0	0	63
00	01	02	Airesol C	22	26	31	31	6	3	0	1	1	121
00	01	03	Airesol D	25	32	38	30	8	1	1	0	0	135
			Les Arenes										
00	02	01	Arenes (Les)	3	1	0	0	0	0	0	0	0	4
			Polígons Industrials										
00	03	02	Polígon Industrial Can Carner	0	0	0	0	0	0	0	0	0	0
00	03	03	Polígon Industrial Pla de la Bruguera	0	0	0	0	0	0	0	0	0	0
00	03	99	Disseminats Pla de la Bruguera	0	1	0	3	1	1	1	1	0	8
			Casc Urbà Castellar del Vallès										
00	04	01	Castellar del Vallès	1324	1874	1584	1600	350	80	27	12	13	6864
00	04	02	Residencial Can Carner	16	79	77	50	11	5	1	1	0	240
00	04	99	Disseminat	5	8	2	2	0	1	0	0	0	18
			Urbanització Ca n'Avellaneda - Can Font										
00	05	01	Ca n'Avellaneda	36	63	41	33	19	4	1	0	0	197
00	05	02	Can Font	29	66	39	23	5	2	0	2	1	167
00	05	99	Disseminat	0	1	0	1	0	0	0	0	0	2
			Urbanització La Virreina- Els Fruiters										
00	06	01	Virreina (La)	0	2	4	7	3	1	1	0	0	18
00	06	02	Fruiters (Els)	9	24	18	26	8	6	0	0	0	91
00	06	99	Disseminat	2	2	3	3	0	1	0	1	2	14
			Agregat Sant Feliu del Racó i Urb. El Racó										
00	07	01	Racó (El)	39	76	53	59	11	5	0	1	0	244
00	07	02	Sant Feliu del Racó	27	43	38	28	10	0	0	1	0	147
00	07	03	Cal Joan Coix	2	3	2	1	0	0	0	0	0	8
00	07	99	Disseminat	3	4	1	2	2	1	0	0	0	13
			Urbanització El Balcó										
00	08	01	Balcó (El)	33	54	68	50	11	4	0	1	1	222
Total famílies				1584	2373	2013	1966	451	116	34	21	18	8576
Total habitants				1584	4746	6039	7864	2255	696	238	168	193	23783

2.4. Nombre de persones per habitatge: per seccions

Dist.	Secció	Descripció	1 persona	2 persones	3 persones	4 persones	5 persones	6 persones	7 persones	8 persones	>=9 persones	Totals
01	001	NORD (Casc antic)	105	126	106	66	24	5	4	1	2	439
01	002	NORD-EST (+ Virreina)	86	142	102	125	30	8	4	0	1	498
01	003	CENTRE-OEST	161	180	139	136	25	9	2	3	3	658
01	004	OEST (+ Can Barba)	173	224	160	156	40	13	1	0	3	770
01	005	CENTRE (Sud-Est)	109	226	150	112	25	6	5	3	0	636
01	006	CAN FONT-CA N'AV. -AIRESOL AB,C, POLÍG. INDUSTRIALS, DISSEMINATS, LES ARENES	104	179	127	109	37	12	4	4	2	578
01	007	CENTRE (Eixample)	222	246	216	180	35	15	5	1	1	921
01	008	CENTRE (Est)	174	241	176	170	33	3	3	0	1	801
01	009	SUD-EST (Eixample)	102	193	210	247	45	9	1	2	1	810
01	010	RESIDENCIAL CAN CARNER (sud)	29	130	143	117	30	6	1	1	0	457
01	011	SANT FELIU DEL RACÓ-EL RACÓ	71	126	94	90	23	6	0	2	0	412
01	012	AIRESOL-D - EL BALCÓ	58	86	105	80	19	5	1	1	1	356
01	013	CENTRE-SUD (Eixample)	139	150	174	222	41	9	2	0	0	737
01	014	EST (+ Fruiters)	51	124	111	156	44	10	1	3	3	503
Total famílies			1584	2373	2013	1966	451	116	34	21	18	8576
Total habitants			1584	4746	6039	7864	2255	696	238	168	193	23783

2.5. Estructura de domicilis: per divisió territorial, franges d'edat i sexe

Ent. Colec.	Ent. Sing.	Nucli o dissem.	Descripció	1 dona sola (18-64 anys)	1 home sol (18-64 anys)	1 dona sola (65 anys i més)	1 home sol (65 anys i més)	2 persones (18-64 anys)	2 persones (65 anys i més)	>= 65 anys (conviuen amb família)	famílies nombroses
Urbanització Aïresol											
00	01	01	Aïresol A+B	4	4	1	0	10	2	14	2
00	01	02	Aïresol C	3	10	4	4	13	11	45	6
00	01	03	Aïresol D	2	11	6	5	24	6	38	3
Les Arenes											
00	02	01	Arenes (Les)	0	2	0	1	1	0	01	0
Polígons Industrials											
00	03	02	Polígon Industrial Can Carner	0	0	0	0	0	0	00	0
00	03	03	Polígon Industrial Pla de la Bruguera	0	0	0	0	0	0	00	0
00	03	99	Disseminats Pla de la Bruguera	0	0	0	0	0	0	03	2
Casc Urbà Castellar del Vallès											
00	04	01	Castellar del Vallès	332	439	427	131	1000	594	2142	204
00	04	02	Residencial Can Carner	4	5	5	2	38	36	89	6
00	04	99	Disseminat	1	3	1	0	3	4	08	0
Urbanització Ca n'Avellaneda - Can Font											
00	05	01	Ca n'Avellaneda	10	15	0	0	38	14	52	7
00	05	02	Can Font	8	11	7	3	42	12	54	5
00	05	99	Disseminat	0	0	0	0	0	0	01	0
Urbanització La Virreina- Els Fruiters											
00	06	01	Virreina (La)	0	0	0	0	1	0	05	3
00	06	02	Fruiters (Els)	2	5	2	0	12	10	33	6
00	06	99	Disseminat	0	0	0	1	2	0	05	4
Agregat Sant Feliu del Racó i Urb. El Racó											
00	07	01	Racó (El)	10	22	7	1	51	13	50	7
00	07	02	Sant Feliu del Racó	3	18	3	3	32	8	23	5
00	07	03	Cal Joan Coix	0	2	0	0	1	1	01	0
00	07	99	Disseminat	2	0	0	1	2	1	05	0
Urbanització El Balcó											
00	08	01	Balcó (El)	10	21	2	1	45	7	25	4
Total unitats familiars				391	568	465	153	1315	719	2594	264
Total habitants				391	568	465	153	2630	1438	3058	

Total població:		23783
Total dones que viuen soles:		856
Total homes que viuen sols:		721
Total persones que viuen en parella (18-64 anys):		2630
Total persones que viuen en parella (>=65 anys):		1438
Total >=65 anys que conviuen amb familiars:		3058
Total famílies nombroses:		264

2.6. Estructura de domicilis: per seccions, franges d'edat i sexe

Dist.	Secció	Descripció	1 dona sola (18-64 anys)	1 home sol (18-64 anys)	1 dona sola (65 anys i més)	1 home sol (65 anys i més)	2 persones (18-64 anys)	2 persones (65 anys i més)	>= 65 anys (conviuen amb família)	famílies nombroses
01	001	NORD (Casc antic)	26	28	35	16	55	49	197	11
01	002	NORD-EST (+ Virreina)	12	23	41	10	73	44	181	16
01	003	CENTRE-OEST	34	54	51	23	99	59	228	21
01	004	OEST (+ Can Barba)	38	56	69	11	113	74	293	20
01	005	CENTRE (Sud-Est)	20	21	56	14	74	108	297	14
01	006	CAN FONT-CA N'AV.-AIRESOL AB,C, POLÍG. INDUSTRIALS, DISSEMINATS, LES ARENES	26	45	12	8	107	42	176	22
01	007	CENTRE (Eixample)	64	82	58	18	160	68	249	28
01	008	CENTRE (Est)	51	50	62	12	121	71	255	14
01	009	SUD-EST (Eixample)	24	38	26	14	105	57	214	24
01	010	RESIDENCIAL CAN CARNER (sud)	6	15	7	2	74	44	130	18
01	011	SANT FELIU DEL RACÓ-EL RACÓ	15	42	10	5	86	23	79	12
01	012	AIRESOL-D - EL BALCÓ	12	32	8	6	69	13	63	7
01	013	CENTRE-SUD (Eixample)	51	59	19	8	113	26	110	23
01	014	EST (+ Fruiters)	12	23	11	6	66	41	122	34
Total famílies			391	568	465	153	1315	719	2594	264
Total habitants			391	568	465	153	2630	1438	3058	

Total població:	23783
Total dones que viuen soles:	856
Total homes que viuen sols:	721
Total persones que viuen en parella (18-64 anys):	2630
Total persones que viuen en parella (>=65 anys):	1438
Total >=65 anys que conviuen amb familiars:	3058
Total famílies nombroses:	264

3.1. Nombre d'habitatges: per seccions

Dist.	Secció	Descripció	Habitatges familiars	Habitatges buits	Establim. col·lectius	Totals	
01	001	NORD (Casc antic)	439	100		539	
01	002	NORD-EST (+ Virreina)	498	60		558	
01	003	CENTRE-OEST	652	123	3	778	
01	004	OEST (+ Can Barba)	768	107		875	
01	005	CENTRE (Sud-Est)	639	37		676	
01	006	CAN FONT-CA N'AV.-AIRESOL AB,C i POLÍG. INDUSTRIALS, DISSEMINATS, LES ARENES	577	201	1	779	
01	007	CENTRE (Eixample)	922	117		1039	
01	008	CENTRE (Est)	802	102		904	
01	009	SUD-EST (Eixample)	808	56	1	865	
01	010	R. CAN CARNER + rodalies	459	26		485	
01	011	ST FELIU DEL RACÓ-EL RACÓ	412	170		582	
01	012	AIRESOL-D - EL BALCÓ	358	96		454	
01	013	CENTRE-SUD (Eixample)	736	40		776	
01	014	EST (+ Fruiters)	501	48		549	
Total habitatges			8571	1283	5	9859	100,00%
Habitatges ocupats						8571	86,94%
Habitatges plurifamiliars						5	0,05%
Habitatges buits						1283	13,01%

3.2. Nombre d'habitatges: per divisió territorial

Ent. Colec.	Ent. Sing.	Nucli o dissem.	Descripció	Habitatges familiars	Habitatges buits	Habitatges plurifam.	Totals	
			Urbanització Aïresol					
00	01	01	Aïresol A+B	63	19		82	
00	01	02	Aïresol C	120	19		139	
00	01	03	Aïresol D	135	37		172	
			Les Arenes					
00	02	01	Arenes (Les)	4	18		22	
			Polígons Industrials					
00	03	02	Polígon Industrial Can Carner				0	
00	03	03	Polígon Industrial Pla de la Bruguera		2			
00	03	99	Disseminats Pla de la Bruguera	8	7		15	
			Casc Urbà Castellar del Vallès					
00	04	01	Castellar del Vallès	6859	795	4	7658	
00	04	02	Residencial Can Carner	240	11		251	
00	04	99	Disseminat	18	6		24	
			Urbanització Ca n'Avellaneda - Can Font					
00	05	01	Ca n'Avellaneda	198	69		267	
00	05	02	Can Font	166	58	1	225	
00	05	99	Disseminat	2	3		5	
			Urbanització La Virreina- Els Fruiters					
00	06	01	Virreina (La)	18	2		20	
00	06	02	Fruiters (Els)	91	7		98	
00	06	99	Disseminat	14	1		15	
			Agregat Sant Feliu del Racó i Urb. El Racó					
00	07	01	Racó (El)	243	68		311	
00	07	02	Sant Feliu del Racó	148	95		243	
00	07	03	Cal Joan Coix	8	3		11	
00	07	99	Disseminat	13	4		17	
			Urbanització El Balcó					
00	08	01	Balcó (El)	223	59		282	
Total habitatges				8571	1283	5	9859	100,00%
Habitatges ocupats							8571	86,94%
Habitatges plurifamiliars							5	0,05%
Habitatges buits							1283	13,01%

4.1. Creixement demogràfic i natural de la població: a 31 de desembre

Habitants	ANYS																									
	1991	1992	1993	1994	1995	1996	1997	1998	1999	2000	2001	2002	2003	2004	2005	2006	2007	2008	2009	2010	2011	2012	2013	2014	2015	2016
Definitius INE							16224	16863	17444	18136	18644	18934	19475	20437	21202	22004	22626	23002	23129	23238	23363	23454	23440	23442	23633	
Provisionals estadístiques Ajuntament	13822	14382	14942	15442	15794	16000	16550	17174	17721	18355	18833	19191	19640	20579	21399	22004	22714	23040	23176	23239	23396	23460	23444	23462	23633	23786
Definitius Ajuntament					15845	16003	16565	17195	17677	18309	18734	19082	19640	20579	21358	21998	22621	23005	23117	23230	23370	23449	23440	23442	23633	
Naixements	116		167		147	119	184	208	199	236	213	231	242	277	271	302	306	309	258	254	261	230	239	175	193	203
Defuncions	82		102		119	65	99	133	146	128	111	122	159	139	120	138	128	129	118	141	137	147	147	134	176	146
Creixement natural	34		65		28	54	85	75	53	108	102	109	83	138	151	164	178	180	140	113	124	83	92	41	17	57
Immigrants (altes CR)	433		654		626	171	791	953	1007	1057	1020	989	1245	1554	1577	1569	1399	1125	1073	1013	994	1004	812	923	972	1026
Emigrants (baixes CR)	155		378		368	70	329	419	534	487	598	641	770	753	908	1087	861	886	1042	1004	952	997	909	942	765	933
Creixement migratori	278		276		258	101	462	534	473	570	422	348	475	801	669	482	538	239	31	9	42	7	-97	-19	207	93
Creixement demogràfic	312		341		286	155	547	609	526	678	524	457	558	939	820	646	716	419	171	122	166	90	-5	22	191	150

4.2. Habitants de Dret (1717 - 2016)

LA POBLACIÓ DE CASTELLAR DEL VALLES									
ANY	DATA REVISIÓ	DATA REVISIÓ	POBLACIÓ DE FET			POBLACIÓ DE DRET			POBLACIÓ (definitiva) INE
			Homes	Dones	TOTAL	Homes	Dones	TOTAL	
1717	31/12/1716	01/01/1717			405			405	405
1787	31/12/1786	01/01/1787			850			850	850
1857	31/12/1856	01/01/1857			2670			2670	2670
1860	31/12/1859	01/01/1860			2544			2544	2544
1879	31/12/1878	01/01/1879			2975	1466	1509	2975	2975
1887	31/12/1886	01/01/1887	1665	1682	3347	1574	1660	3234	3347
1900	31/12/1899	01/01/1900	1661	1850	3511	1687	1853	3540	3511
1910	31/12/1909	01/01/1910	1619	1835	3454	1660	1842	3502	3454
1920	31/12/1919	01/01/1920	1703	1882	3585	1728	1879	3607	3585
1926	31/12/1925	01/01/1926	1834	2007	3841	1838	2008	3846	3841
1930	31/12/1929	01/01/1930	1882	2031	3913	1825	1950	3775	3913
1934	31/12/1933	01/01/1934	1953	2108	4061	1904	2022	3926	4061
1936	31/12/1935	01/01/1936	2047	2210	4257	1965	2111	4076	4257
1940	31/12/1939	01/01/1940			3780			3780	3780
1941	31/12/1940	01/01/1941	1758	2138	3896	1856	2148	4004	3896
1945	31/12/1944	01/01/1945	1773	2123	3896	1821	2076	3897	3896
1950	31/12/1949	01/01/1950	1860	2069	3929	1855	2037	3892	3929
1955	31/12/1954	01/01/1955	2055	2285	4340	2048	2275	4323	4340
1960	31/12/1959	01/01/1960	2316	2542	4858	2278	2497	4775	4858
1965	31/12/1964	01/01/1965	2942	3161	6103	2813	3027	5840	6103
1970	31/12/1969	01/01/1970	3725	3958	7683	3711	3941	7652	7683
1975	31/12/1974	01/01/1975	4787	4887	9674	4827	4884	9711	9674
1976	31/12/1975	01/01/1976			10268				10264
1977	31/12/1976	01/01/1977							11038
1978	31/12/1977	01/01/1978	5565	5730	11295				11295
1979	31/12/1978	01/01/1979	5681	5865	11546				11546
1980	31/12/1979	01/01/1980							11018
1981	31/12/1980	01/01/1981			11008				10934
1982	31/12/1981	01/01/1982							11144
1983	31/12/1982	01/01/1983							11531
1984	31/12/1983	01/01/1984							11840
1985	31/12/1984	01/01/1985							11940
1986	31/12/1985	01/01/1986							11480

ANY	DATA REVISIÓ	DATA REVISIÓ	POBLACIÓ DEFINITIVA AJUNTAMENT			POBLACIÓ PROVISIONAL			POBLACIÓ (definitiva) INE
			Homes	Dones	TOTAL	Homes	Dones	TOTAL	
1987	31/12/1986	01/01/1987							11830
1988	31/12/1987	01/01/1988							12113
1989	31/12/1988	01/01/1989	6286	6355	12641				12641
1990	31/12/1989	01/01/1990	6544	6609	13153				13153
1991	31/12/1990	01/01/1991	6821	6844	13665				13481
1991	02/01/1991	01/03/1991	6853	6879	13732	any de renovació			
1992	31/12/1991	01/01/1992							13822
1993	31/12/1992	01/01/1993							14382
1994	31/12/1993	01/01/1994			14938	7467	7475	14942	14942
1995	31/12/1994	01/01/1995			15438	7721	7721	15442	15442
1996	31/12/1995	01/01/1996	7906	7939	15845	7893	7901	15794	15845
1997	31/12/1996	01/01/1997	7970	8033	16003	7970	8030	16000	16003
1998	31/12/1997	01/01/1998	8270	8295	16565	8264	8286	16550	16224
1999	31/12/1998	01/01/1999	8586	8609	17195	8576	8598	17174	16863
2000	31/12/1999	01/01/2000	8827	8850	17677	8849	8872	17721	17444
2001	31/12/2000	01/01/2001	9177	9132	18309	9200	9155	18355	18136
2002	31/12/2001	01/01/2002	9389	9345	18734	9439	9394	18833	18644
2003	31/12/2002	01/01/2003	9558	9524	19082	9613	9578	19191	18934
2004	31/12/2003	01/01/2004	9830	9810	19640	9797	9843	19640	19475
2005	31/12/2004	01/01/2005	10281	10298	20579	10281	10298	20579	20437
2006	31/12/2005	01/01/2006	10712	10646	21358	10733	10666	21399	21202
2007	31/12/2006	01/01/2007	11031	10967	21998	11037	10967	22004	22004
2008	31/12/2007	01/01/2008	11313	11308	22621	11359	11355	22714	22626
2009	31/12/2008	01/01/2009	11480	11525	23005	11498	11542	23040	23002
2010	31/12/2009	01/01/2010	11519	11598	23117	11549	11627	23176	23129
2011	31/12/2010	01/01/2011	11580	11650	23230	11585	11654	23239	23238
2012	31/12/2011	01/01/2012	11553	11817	23370	11571	11825	23396	23363
2013	31/12/2012	01/01/2013	11565	11884	23449	11577	11883	23460	23454
2014	31/12/2013	01/01/2014	11538	11902	23440	11542	11902	23444	23440
2015	31/12/2014	01/01/2015	11564	11878	23442	11576	11886	23462	23442
2016	31/12/2015	01/01/2016	11642	11991	23633	11642	11991	23633	23633
2017	31/12/2016	01/01/2017				11710	12073	23783	

5.1. Edats a intervals d'un any

EDATS	HOMES		DONES		TOTALS	
	Núm.	%	Núm.	%	Núm.	%
0	108	0	93	0	201	0
1	104	0	92	0	196	0
2	106	0	97	1	203	1
3	119	1	134	0	253	1
4	132	1	114	1	246	2
5	134	1	136	1	270	2
6	132	1	135	1	267	2
7	154	1	125	1	279	2
8	161	1	156	1	317	2
9	178	1	154	1	332	2
10	156	1	148	1	304	2
11	177	1	142	1	319	2
12	188	1	180	1	368	2
13	181	1	141	1	322	2
14	154	1	158	1	312	2
15	152	1	155	1	307	2
16	151	1	152	1	303	2
17	123	1	125	1	248	2
18	135	1	121	0	256	1
19	129	1	108	1	237	2
20	130	0	125	0	255	0
21	107	0	116	0	223	0
22	117	1	109	1	226	2
23	130	0	119	1	249	1
24	110	1	122	0	232	1
25	116	0	109	0	225	0
26	108	1	105	0	213	1
27	133	0	102	0	235	0
28	104	0	112	0	216	0
29	98	1	96	0	194	1
30	124	1	115	0	239	1
31	125	0	104	0	229	0
32	124	0	120	0	244	0
33	112	1	111	1	223	2
34	153	1	124	1	277	2
35	155	1	153	1	308	2
36	140	1	176	1	316	2
37	204	1	196	1	400	2
38	172	1	221	1	393	2
39	200	1	237	1	437	2
40	223	1	242	1	465	2
41	243	1	236	1	479	2
42	240	1	254	1	494	2
43	232	1	226	1	458	2
44	248	1	214	1	462	2
45	223	1	225	1	448	2
46	183	1	212	1	395	2
47	196	1	190	1	386	2
48	186	1	191	1	377	2
49	205	1	199	1	404	2
50	172	1	166	1	338	2
51	182	1	198	1	380	2
52	223	1	187	1	410	2
53	165	1	200	1	365	2
54	176	1	176	1	352	2

EDATS	HOMES		DONES		TOTALS	
	Núm.	%	Núm.	%	Núm.	%
55	163	1	177	1	340	2
56	155	1	179	1	334	2
57	165	1	169	1	334	2
58	151	1	150	1	301	2
59	146	1	176	1	322	2
60	133	1	137	1	270	2
61	153	1	144	1	297	2
62	148	1	147	1	295	2
63	125	0	146	1	271	1
64	118	1	140	0	258	1
65	120	0	110	0	230	0
66	103	1	98	1	201	2
67	124	0	122	0	246	0
68	115	0	110	0	225	0
69	110	0	115	0	225	0
70	87	0	98	0	185	0
71	80	0	100	0	180	0
72	93	0	93	0	186	0
73	88	0	71	0	159	0
74	51	0	64	0	115	0
75	49	0	56	0	105	0
76	67	0	90	0	157	0
77	26	0	32	0	58	0
78	46	0	72	0	118	0
79	47	0	70	0	117	0
80	53	0	83	0	136	0
81	49	0	72	0	121	0
82	40	0	67	0	107	0
83	52	0	46	0	98	0
84	45	0	71	0	116	0
85	32	0	65	0	97	0
86	27	0	47	0	74	0
87	20	0	46	0	66	0
88	19	0	32	0	51	0
89	10	0	42	0	52	0
90	22	0	40	0	62	0
91	11	0	32	0	43	0
92	12	0	18	0	30	0
93	8	0	24	0	32	0
94	1	0	21	0	22	0
95	6	0	9	0	15	0
96	3	0	14	0	17	0
97	2	0	8	0	10	0
98	0	0	7	0	7	0
99	0	0	6	0	6	0
100	0	0	1	0	1	0
101	1	0	1	0	2	0
102	0	0	0	0	0	0
103	0	0	0	0	0	0
104	1	0	0	0	1	0
105	0	0	1	0	1	0
Totals	11710	49,24%	12.073	50,76%	23.783	100,00%

5.2. Edats a intervals de 5 anys

EDATS	HOMES		DONES		TOTALS	
	Nº	%	Nº	%	Nº	%
0 a 4	569	-2,39%	530	2,23%	1.099	4,62%
5 a 9	759	-3,19%	706	2,97%	1.465	6,16%
10 a 14	856	-3,60%	769	3,23%	1.625	6,83%
15 a 19	690	-2,90%	661	2,78%	1.351	5,68%
20 a 24	594	-2,50%	591	2,48%	1.185	4,98%
25 a 29	559	-2,35%	524	2,20%	1.083	4,55%
30 a 34	638	-2,68%	574	2,41%	1.212	5,10%
35 a 39	871	-3,66%	983	4,13%	1.854	7,80%
40 a 44	1186	-4,99%	1.172	4,93%	2.358	9,91%
45 a 49	993	-4,18%	1.017	4,28%	2.010	8,45%
50 a 54	918	-3,86%	927	3,90%	1.845	7,76%
55 a 59	780	-3,28%	851	3,58%	1.631	6,86%
60 a 64	677	-2,85%	714	3,00%	1.391	5,85%
65 a 69	572	-2,41%	555	2,33%	1.127	4,74%
70 a 74	399	-1,68%	426	1,79%	825	3,47%
75 a 79	235	-0,99%	320	1,35%	555	2,33%
80 a 84	239	-1,00%	339	1,43%	578	2,43%
85 a 89	108	-0,45%	232	0,98%	340	1,43%
90 a 94	54	-0,23%	135	0,57%	189	0,79%
95 a 99	11	-0,05%	44	0,19%	55	0,23%
100 a 104	2	-0,01%	2	0,01%	4	0,02%
més de 105		0,00%	1	0,00%	1	0,00%
Totals	11710	49,24%	12.073	50,76%	23.783	100,00%

5.3. Piràmide d'edats a intervals de 5 anys

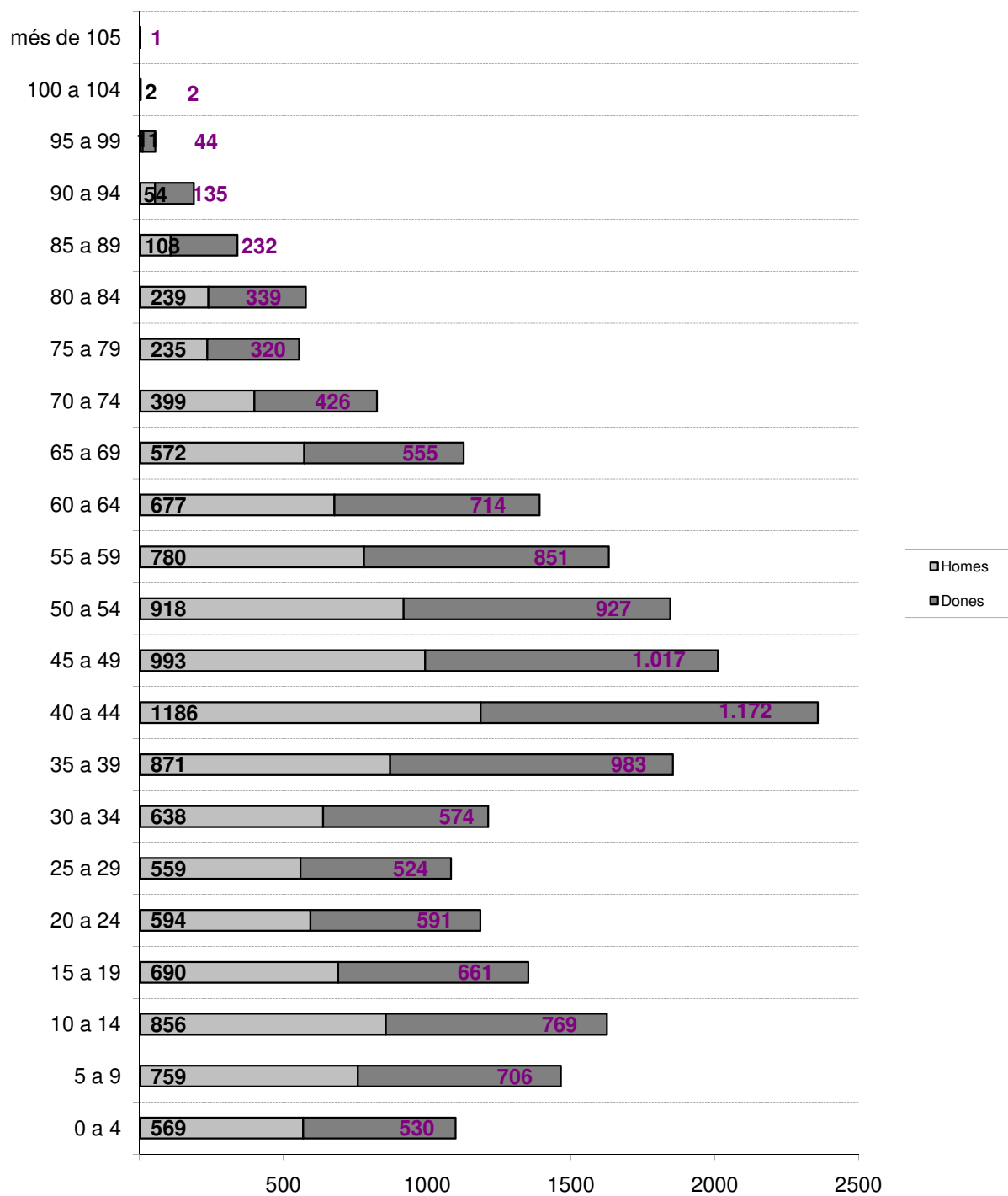

5.4. Edats a intervals de 10 anys

EDATS	HOMES		DONES		TOTALS	
	Nº	%	Nº	%	Nº	%
0 a 9	1328	-5,58%	1236	5,20%	2564	10,78%
10 a 19	1546	-6,50%	1430	6,01%	2976	12,51%
20 a 29	1153	-4,85%	1115	4,69%	2268	9,54%
30 a 39	1509	-6,34%	1557	6,55%	3066	12,89%
40 a 49	2179	-9,16%	2189	9,20%	4368	18,37%
50 a 59	1698	-7,14%	1778	7,48%	3476	14,62%
60 a 69	1249	-5,25%	1269	5,34%	2518	10,59%
70 a 79	634	-2,67%	746	3,14%	1380	5,80%
80 a 89	347	-1,46%	571	2,40%	918	3,86%
90 a 99	65	-0,27%	179	0,75%	244	1,03%
Més de 100	2	-0,01%	3	0,01%	5	0,02%
Total	11710	-49,24%	12073	50,76%	23783	100,00%

5.5. Gràfics edats a intervals de 10 anys

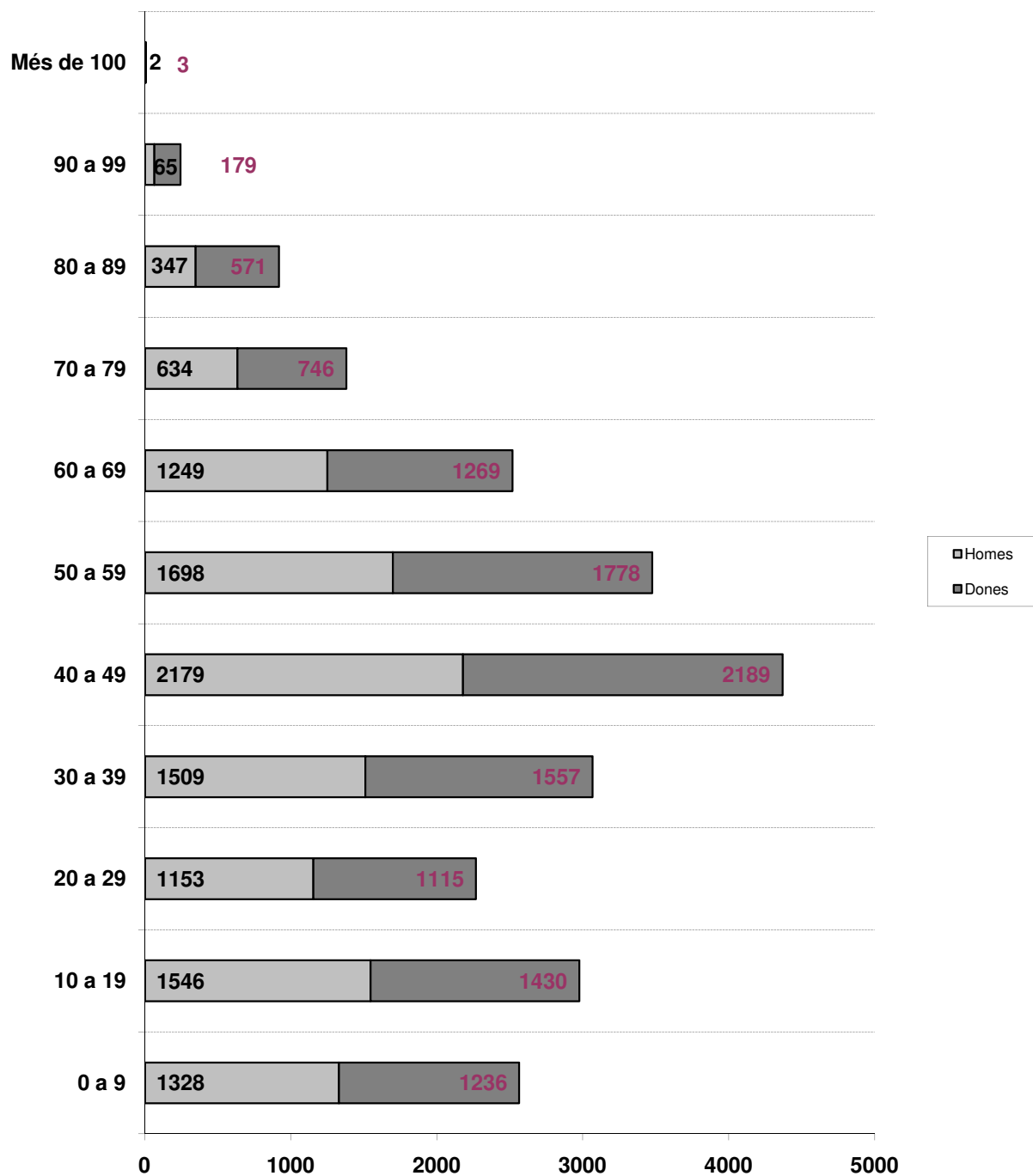

6.1. Titulació acadèmica per sexe

Codi	Titulació acadèmica	Homes	Dones	Totals
00	Població <16 anys o altres	2.501	2.328	4.829
10	NO SAP LLEGIR NI ESCIURE	25	74	99
22	Ensenyament primari incomplet. Certificat escolaritat	809	875	1.684
20	TITULACIO INFERIOR AL GRAU D'ESCOLARITAT	1.226	1.658	2.884
32	FP primer grau.Oficialia industrial	876	781	1.657
30-31	GRADUAT ESCOLAR, BATXILLERAT ELEMENTAL O EQUIVALENT	2.662	2.395	5.057
40-41-42	BATXILLER SUPERIOR O FORMACIO PROFESSIONAL DE 2n GRAU	2.053	1.946	3.999
44	Diplomat d'escoles universitàries	487	800	1.287
45-46	Arquitecte enginyer tècnic. Llicenciat universitari	941	1.050	1.991
47	Titulars d'estudis superiors no universitaris	6	5	11
48	Doctorat i estudis de postgrau o especialització	124	161	285
Total		11.710	12.073	23.783

6.2. Titulació acadèmica: per grups d'edats

TITULACIÓ ACADÈMICA	>16 anys	16-24 anys	25-44 anys	45-64 anys	>65	Total
No sap llegir ni escriure		2	7	9	81	99
Ensenyament primari incomplet. Cert. Escolaritat		146	417	330	791	1.684
Titulació inferior al Grau d'Escolaritat		64	170	1.082	1.568	2.884
FP primer grau.Oficialia industrial		191	718	659	89	1.657
Graduat Escolar, Batxillerat Elemental o equivalent		1.026	1.770	1.710	551	5.057
Batxillerat Superior o Formació Professional de 2n Grau. Mestria Industrial		340	1.642	1.733	284	3.999
Diplomat d'escoles universitàries		2	564	539	182	1.287
Licenciat universitari, arquitecte o enginyer superior.		115	1.073	678	125	1.991
Titulars d'estudis superiors no universitaris		1	6	3	1	11
Doctorat i estudis de postgrau o especialització		8	140	134	3	285
Població >16 anys o altres	4.829					4.829
TOTAL	4.829	1.895	6.507	6.877	3.675	23.783

7.1. Estadística per país de nacionalitat

Codi	País nacionalitat	Dones	Homes	Total	%
101	ALBANIA	0	1	1	0,00%
102	AUSTRIA	0	1	1	0,00%
103	BELGICA	5	4	9	0,04%
104	BULGARIA	12	8	20	0,08%
107	DINAMARCA	0	1	1	0,00%
108	ESPANYA	11.606	11.281	22.887	96,23%
109	FINLANDIA	1	2	3	0,01%
110	FRANÇA	16	10	26	0,11%
112	HONGRIA	1	0	1	0,00%
113	IRLANDA	1	1	2	0,01%
115	ITALIA	25	43	68	0,29%
121	PAISOS BAIXOS	1	4	5	0,02%
122	POLONIA	4	4	8	0,03%
123	PORTUGAL	4	4	8	0,03%
124	ANDORRA	1	0	1	0,00%
125	REGNE UNIT	10	7	17	0,07%
126	ALEMANYA	5	4	9	0,04%
128	ROMANIA	54	39	93	0,39%
132	SUISSA	2	1	3	0,01%
135	UCRAINA	8	6	14	0,06%
137	REPUBLICA MOLDOVA	0	1	1	0,00%
142	LITUANIA	1	0	1	0,00%
144	ESLOVAQUIA	1	0	1	0,00%
145	BOSNIA-HERZEGOVINA	1	1	2	0,01%
147	ESLOVENIA	1	1	2	0,01%
148	ARMENIA	2	5	7	0,03%
154	RUSIA	7	1	8	0,03%
157	SERBIA	0	1	1	0,00%
201	BURKINA FASO	0	1	1	0,00%
203	ARGELIA	1	0	1	0,00%
216	GAMBIA	1	2	3	0,01%
228	MARROC	47	52	99	0,42%
229	MAURICI	1	0	1	0,00%
233	NIGER	2	1	3	0,01%
234	NIGERIA	0	1	1	0,00%
239	SENEGAL	0	7	7	0,03%
241	SERRA LLEONA	1	0	1	0,00%
248	TUNISIA	0	1	1	0,00%
302	ESTAT UNITS D,AMERICA	3	1	4	0,02%
303	MEXIC	4	3	7	0,03%
314	COSTA RICA	0	2	2	0,01%
315	CUBA	11	8	19	0,08%
316	DOMINICA	1	0	1	0,00%
321	HONDURES	2	1	3	0,01%
326	REPUBLICA DOMINICANA	8	3	11	0,05%
340	ARGENTINA	15	23	38	0,16%
341	BOLIVIA	54	30	84	0,35%
342	BRASIL	18	4	22	0,09%
343	COLOMBIA	33	23	56	0,24%
344	XILE	3	5	8	0,03%
345	EQUADOR	25	26	51	0,21%
347	PARAGUAI	9	4	13	0,05%
348	PERU	17	14	31	0,13%
350	URUGUAI	7	6	13	0,05%
351	VENEÇUELA	10	8	18	0,08%
407	XINA	23	28	51	0,21%
409	FILIPINES	2	0	2	0,01%
410	INDIA	0	2	2	0,01%
415	JAPO	0	1	1	0,00%
416	JORDANIA	0	1	1	0,00%
421	MALASIA	1	0	1	0,00%
424	NEPAL	0	1	1	0,00%
426	PAKISTAN	1	20	21	0,09%
435	TAILANDIA	2	0	2	0,01%
447	UZBEKISTAN	2	0	2	0,01%
Total		12.073	11.710	23.783	100,00%

7.2. Estadística per país de nacionalitat: estrangera

Cod. País	Nacionalitat	Dones	Homes	Totals	%
101	ALBANIA	0	1	1	0,11%
102	AUSTRIA	0	1	1	0,11%
103	BÈLGICA	5	4	9	1,00%
104	BULGARIA	12	8	20	2,23%
107	DINAMARCA	0	1	1	0,11%
109	FINLANDIA	1	2	3	0,33%
110	FRANÇA	16	10	26	2,90%
112	HONGRIA	1	0	1	0,11%
113	IRLANDA	1	1	2	0,22%
115	ITALIA	25	43	68	7,59%
121	PAISOS BAIXOS	1	4	5	0,56%
122	POLONIA	4	4	8	0,89%
123	PORTUGAL	4	4	8	0,89%
124	ANDORRA	1	0	1	0,11%
125	REGNE UNIT	10	7	17	1,90%
126	ALEMANYA	5	4	9	1,00%
128	ROMANIA	54	39	93	10,38%
132	SUISSA	2	1	3	0,33%
135	UCRAINA	8	6	14	1,56%
137	REPUBLICA MOLDOVA	0	1	1	0,11%
142	LITUANIA	1	0	1	0,11%
144	ESLOVAQUIA	1	0	1	0,11%
145	BOSNIA-HERZEGOVINA	1	1	2	0,22%
147	ESLOVENIA	1	1	2	0,22%
148	ARMENIA	2	5	7	0,78%
154	RUSIA	7	1	8	0,89%
157	SERBIA	0	1	1	0,11%
Totals Europa		163	150	313	34,93%
201	BURKINA FASO	0	1	1	0,11%
203	ARGELIA	1	0	1	0,11%
216	GAMBIA	1	2	3	0,33%
228	MARROC	47	52	99	11,05%
229	MAURICI	1	0	1	0,11%
233	NIGER	2	1	3	0,33%
234	NIGERIA	0	1	1	0,11%
239	SENEGAL	0	7	7	0,78%
241	SERRA LLEONA	1	0	1	0,11%
248	TUNISIA	0	1	1	0,11%
Totals Àfrica		53	65	118	13,17%
302	ESTAT UNITS D,AMERICA	3	1	4	0,45%
303	MEXIC	4	3	7	0,78%
314	COSTA RICA	0	2	2	0,22%
315	CUBA	11	8	19	2,12%
316	DOMINICA	1	0	1	0,11%
321	HONDURES	2	1	3	0,33%
326	REPUBLICA DOMINICANA	8	3	11	1,23%
340	ARGENTINA	15	23	38	4,24%
341	BOLIVIA	54	30	84	9,38%
342	BRASIL	18	4	22	2,46%
343	COLOMBIA	33	23	56	6,25%
344	XILE	3	5	8	0,89%
345	EQUADOR	25	26	51	5,69%
347	PARAGUAI	9	4	13	1,45%
348	PERU	17	14	31	3,46%
350	URUGUAI	7	6	13	1,45%
351	VENEÇUELA	10	8	18	2,01%
Totals Amèrica		220	161	381	42,52%
407	XINA	23	28	51	5,69%
409	FILIPINES	2	0	2	0,22%
410	INDIA	0	2	2	0,22%
415	JAPÓ	0	1	1	0,11%
416	JORDANIA	0	1	1	0,11%
421	MALASIA	1	0	1	0,11%
424	NEPAL	0	1	1	0,11%
426	PAKISTAN	1	20	21	2,34%
435	TAILANDIA	2	0	2	0,22%
447	UZBEKISTAN	2	0	2	0,22%
Totals Àsia		31	53	84	9,38%
Total		467	429	896	100,00%

7.3. Estadística per nacionalitat: estrangers (10 primeres nacionalitats)

Núm. ordre	Nacionalitat	Dones	Homes	Totals	%
1	MARROC	47	52	99	11,05%
2	ROMANIA	54	39	93	10,38%
3	BOLÍVIA	54	30	84	9,38%
4	ITÀLIA	25	43	68	7,59%
5	COLOMBIA	33	23	56	6,25%
6	EQUADOR	25	26	51	5,69%
7	XINA	23	28	51	5,69%
8	ARGENTINA	15	23	38	4,24%
9	FRANÇA	16	10	26	2,90%
10	PERÚ	17	14	31	3,46%
	Resta de països	158	141	299	33,37%
	TOTAL	467	429	896	100,00%

ESTRANGERS	467	429	896	3,77%
ESPANYOLS	11.606	11.281	22.887	96,23%
Total Població	12.073	11.710	23.783	100,00%

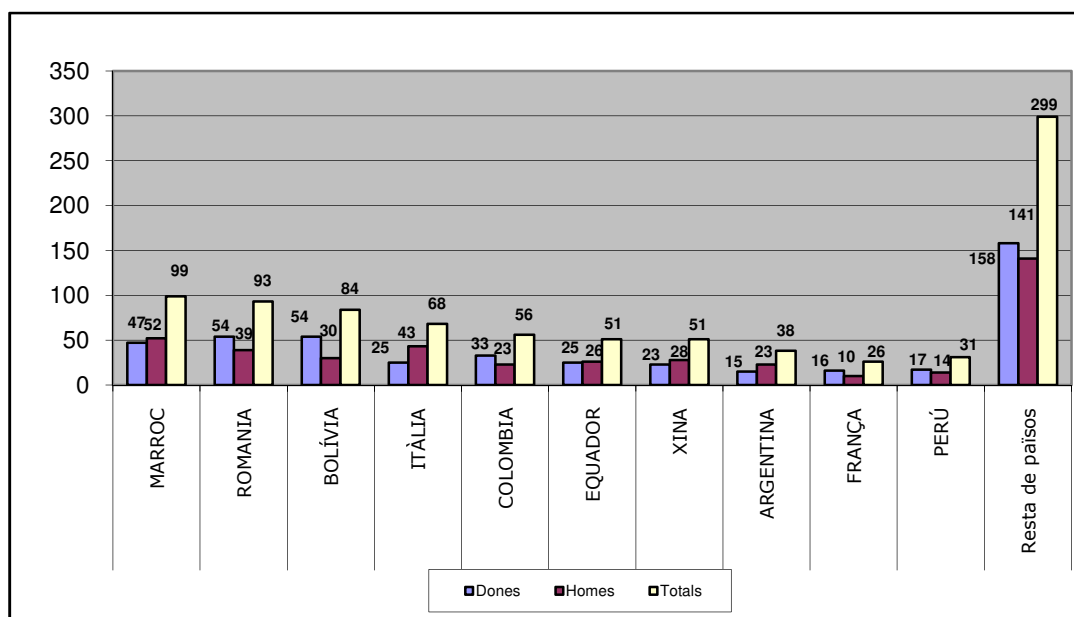

8.1. Estadística per país de naixement

Cod. País	País naixement	Dones	Homes	Totals	%
101	ALBANIA	0	1	1	0,00%
102	AUSTRIA	0	1	1	0,00%
103	BELGICA	9	5	14	0,06%
104	BULGARIA	12	7	19	0,08%
108	ESPANYA	11.263	11.040	22.303	93,78%
109	FINLANDIA	1	2	3	0,01%
110	FRANÇA	45	32	77	0,32%
112	HONGRIA	1	0	1	0,00%
113	IRLANDA	2	1	3	0,01%
115	ITALIA	7	20	27	0,11%
121	PAISOS BAIXOS	5	8	13	0,05%
122	POLONIA	4	3	7	0,03%
123	PORTUGAL	8	4	12	0,05%
124	ANDORRA	2	3	5	0,02%
125	REGNE UNIT	12	7	19	0,08%
126	ALEMANYA	22	18	40	0,17%
128	ROMANIA	49	33	82	0,34%
132	SUISSA	8	6	14	0,06%
135	UCRAINA	10	6	16	0,07%
137	REPUBLICA MOLDOVA	0	1	1	0,00%
139	GEORGIA	0	1	1	0,00%
144	ESLOVAQUIA	1	0	1	0,00%
145	BOSNIA-HERZEGOVINA	1	1	2	0,01%
147	ESLOVENIA	0	1	1	0,00%
148	ARMENIA	2	4	6	0,03%
154	RUSIA	7	8	15	0,06%
157	SERBIA	0	1	1	0,00%
Totals Europa		11.471	11.214	22.685	95,38%
201	BURKINA FASO	0	1	1	0,00%
203	ARGELIA	2	1	3	0,01%
210	CONGO	1	1	2	0,01%
211	COSTA DE MARFIL	1	0	1	0,00%
214	ETIOPIA	0	2	2	0,01%
216	GAMBIA	1	2	3	0,01%
219	GUINEA BISSAU	1	0	1	0,00%
220	GUINEA ECUATORIAL	1	0	1	0,00%
223	LIBERIA	1	0	1	0,00%
225	REP. MALGACHE	0	1	1	0,00%
228	MARROC	50	61	111	0,47%
229	MAURICI	1	0	1	0,00%
233	NIGER	0	1	1	0,00%
234	NIGERIA	0	1	1	0,00%
239	SENEGAL	0	7	7	0,03%
241	SERRA LLEONA	1	0	1	0,00%
248	TUNISIA	0	1	1	0,00%
Totals Àfrica		60	79	139	0,58%
301	CANADA	2	0	2	0,01%
302	ESTAT UNITS D,AMERICA	7	2	9	0,04%
303	MEXIC	8	3	11	0,05%
314	COSTA RICA	1	4	5	0,02%
315	CUBA	33	19	52	0,22%
316	DOMINICA	1	0	1	0,00%
317	EL SALVADOR	1	0	1	0,00%
319	GUATEMALA	2	0	2	0,01%
321	HONDURES	3	2	5	0,02%
323	NICARAGUA	1	0	1	0,00%
324	PANAMA	0	1	1	0,00%
326	REPUBLICA DOMINICANA	27	7	34	0,14%
340	ARGENTINA	46	73	119	0,50%
341	BOLIVIA	71	42	113	0,48%
342	BRASIL	28	13	41	0,17%
343	COLOMBIA	86	60	146	0,61%
344	XILE	6	4	10	0,04%
345	EQUADOR	61	45	106	0,45%
347	PARAGUAI	9	5	14	0,06%
348	PERU	46	42	88	0,37%
350	URUGUAI	20	13	33	0,14%

Cod. País	País naixement	Dones	Homes	Totals	%
351	VENECUELA	28	24	52	0,22%
Totals Amèrica		487	359	846	3,56%
407	XINA	36	22	58	0,24%
409	FILIPINES	2	3	5	0,02%
410	INDIA	0	2	2	0,01%
413	IRAN	1	1	2	0,01%
414	ISRAEL	0	1	1	0,00%
415	JAPO	0	2	2	0,01%
416	JORDANIA	1	2	3	0,01%
421	MALASIA	1	0	1	0,00%
424	NEPAL	6	3	9	0,04%
426	PAKISTAN	1	20	21	0,09%
435	TAILANDIA	2	0	2	0,01%
436	TURQUIA	0	1	1	0,00%
443	KAZAJSTAN	3	0	3	0,01%
447	UZBEKISTAN	2	0	2	0,01%
Totals Àsia		55	57	112	0,47%
501	AUSTRÀLIA	0	1	1	0,00%
Totals Oceania		0	1	1	0,00%
Total		12.073	11.710	23.783	100,00%

8.2. Comparativa nacionalitat - país de naixement

ord.	Codi nac.	País nacionalitat	D	H	Total	ord.	Codi naix.	País naixement	D	H	Total
1	228	MARROC	47	52	99	1	343	COLOMBIA	86	60	146
2	128	ROMANIA	54	39	93	2	340	ARGENTINA	46	73	119
3	341	BOLIVIA	54	30	84	3	341	BOLIVA	71	42	113
4	115	ITALIA	25	43	68	4	228	MARROC	50	61	111
5	343	COLOMBIA	33	23	56	5	345	EQUADOR	61	45	106
6	345	EQUADOR	25	26	51	6	348	PERU	46	42	88
7	407	XINA	23	28	51	7	128	ROMANIA	49	33	82
8	340	ARGENTINA	15	23	38	8	110	FRANÇA	45	32	77
9	110	FRANÇA	16	10	26	9	407	XINA	36	22	58
10	348	PERU	17	14	31	10	315	CUBA	33	19	52
11	342	BRASIL	18	4	22	11	351	VENEÇUELA	28	24	52
12	426	PAKISTAN	1	20	21	12	342	BRASIL	28	13	41
13	104	BULGARIA	12	8	20	13	126	ALEMANYA	22	18	40
14	315	CUBA	11	8	19	14	326	REPUBLICA DOMINICANA	27	7	34
15	351	VENEÇUELA	10	8	18	15	350	URUGUAI	20	13	33
16	125	REGNE UNIT	10	7	17	16	115	ITALIA	7	20	27
17	135	UCRAINA	8	6	14	17	426	PAKISTAN	1	20	21
18	347	PARAGUAI	9	4	13	18	104	BULGARIA	12	7	19
19	350	URUGUAI	7	6	13	19	125	REGNE UNIT	12	7	19
20	326	REPUBLICA DOMINICANA	8	3	11	20	135	UCRAINA	10	6	16
21	103	BELGICA	5	4	9	21	154	RUSIA	7	8	15
22	126	ALEMANYA	5	4	9	22	103	BELGICA	9	5	14
23	122	POLONIA	4	4	8	23	347	PARAGUAI	9	5	14
24	123	PORTUGAL	4	4	8	24	132	SUISSA	8	6	14
25	154	RUSIA	7	1	8	25	121	PAISSOS BAIXOS	5	8	13
26	344	XILE	3	5	8	26	123	PORTUGAL	8	4	12
27	148	ARMENIA	2	5	7	27	303	MEXIC	8	3	11
28	239	SENEGAL	0	7	7	28	344	XILE	6	4	10
29	303	MEXIC	4	3	7	29	302	ESTATS UNITS D'AMERICA	7	2	9
30	121	PAISSOS BAIXOS	1	4	5	30	424	NEPAL	6	3	9
31	302	ESTATS UNITS D'AMERICA	3	1	4	31	122	POLONIA	4	3	7
32	109	FINLANDIA	1	2	3	32	239	SENEGAL	0	7	7
33	132	SUISSA	2	1	3	33	148	ARMENIA	2	4	6
34	216	GAMBIA	1	2	3	34	124	ANDORRA	2	3	5
35	233	NIGER	2	1	3	35	314	COSTA RICA	1	4	5
36	321	HONDURES	2	1	3	36	321	HONDURES	3	2	5
37	113	IRLANDA	1	1	2	37	409	FILIPINES	2	3	5
38	145	BOSNIA-HERZEGOVINA	1	1	2	38	109	FINLANDIA	1	2	3
39	147	ESLOVENIA	1	1	2	39	113	IRLANDA	2	1	3
40	314	COSTA RICA	0	2	2	40	203	ARGELIA	2	1	3
41	409	FILIPINES	2	0	2	41	216	GAMBIA	1	2	3
42	410	INDIA	0	2	2	42	416	JORDANIA	1	2	3
43	435	TAILANDIA	2	0	2	43	443	KAZAJSTAN	3	0	3
44	447	UZBEKISTAN	2	0	2	44	145	BOSNIA-HERZEGOVINA	1	1	2
45	101	ALBANIA	0	1	1	45	210	CONGO	1	1	2
46	102	AUSTRIA	0	1	1	46	214	ETIOPIA	0	2	2
47	107	DINAMARCA	0	1	1	47	301	CANADA	2	0	2
48	112	HONGRIA	1	0	1	48	319	GUATEMALA	2	0	2
49	124	ANDORRA	1	0	1	49	410	INDIA	0	2	2
50	137	REPUBLICA MOLDOVA	0	1	1	50	413	IRAN	1	1	2
51	142	LITUANIA	1	0	1	51	415	JAPO	0	2	2
52	144	ESLOVAQUIA	1	0	1	52	435	TAILANDIA	2	0	2
53	157	SERBIA	0	1	1	53	447	UZBEKISTAN	2	0	2
54	201	BURKINA FASO	0	1	1	54	101	ALBANIA	0	1	1
55	203	ARGELIA	1	0	1	55	102	AUTRIA	0	1	1
56	229	MAURICI	1	0	1	56	112	HONGRIA	1	0	1

ord.	Codi nac.	País nacionalitat	D	H	Total	ord.	Codi naix.	País naixement	D	H	Total
57	234	NIGERIA	0	1	1	57	137	REPUBLICA MOLDOVA	0	1	1
58	241	SERRA LLEONA	1	0	1	58	139	GEORGIA	0	1	1
59	248	TUNISIA	0	1	1	59	144	ESLOVAQUIA	1	0	1
60	316	DOMINICA	1	0	1	60	147	ESLOVENIA	0	1	1
61	415	JAPO	0	1	1	61	157	SERBIA	0	1	1
62	416	JORDANIA	0	1	1	62	201	BURKINA FASO	0	1	1
63	421	MALASIA	1	0	1	63	211	COSTA DE MARFIL	1	0	1
64	424	NEPAL	0	1	1	64	219	GUINEA BISSAU	1	0	1
						65	220	GUINEA ECUATORIAL	1	0	1
						66	223	LIBERIA	1	0	1
						67	225	REPUBLICA MALGACHE	0	1	1
						68	229	MAURICI	1	0	1
						69	233	NIGER	0	1	1
						70	234	NIGERIA	0	1	1
						71	241	SERRA LLEONA	1	0	1
						72	248	TUNISIA	0	1	1
						73	316	DOMINICA	1	0	1
						74	317	EL SALVADOR	1	0	1
						75	323	NICARAGUA	1	0	1
						76	324	PANAMA	0	1	1
						77	414	ISRAEL	0	1	1
						78	421	MALASIA	1	0	1
						79	436	TURQUIA	0	1	1
						80	501	AUSTRALIA	0	1	1
Total estrangers			467	429	896	Total estrangers			810	670	1.480
Total espanyols			11.606	11.281	22.887	Total espanyols			11.263	11.040	22.303
Total Població			12.073	11.710	23.783	Total Població			12.073	11.710	23.783

8.3. Estadística per província de naixement

Cod. país naix.	País naixement	Província naixement	Dones	Homes	Total
108	ESPANYA	ALABA	2	0	2
108	ESPANYA	ALACANT	24	22	46
108	ESPANYA	ALBACETE	29	22	51
108	ESPANYA	ALMERIA	167	124	291
108	ESPANYA	ASTURIES	13	9	22
108	ESPANYA	AVILA	3	3	6
108	ESPANYA	BADAJOS	111	115	226
108	ESPANYA	BALEARS	4	14	18
108	ESPANYA	BARCELONA	8.928	9.115	18.043
108	ESPANYA	BISCAIA	20	5	25
108	ESPANYA	BURGOS	11	11	22
108	ESPANYA	CACERES	40	32	72
108	ESPANYA	CADIS	33	31	64
108	ESPANYA	CANTABRIA	9	7	16
108	ESPANYA	CASTELLO	16	8	24
108	ESPANYA	CEUTA	6	3	9
108	ESPANYA	CIUTAT REAL	28	30	58
108	ESPANYA	CONCA	25	14	39
108	ESPANYA	CORDOBA	156	152	308
108	ESPANYA	GIRONA	66	46	112
108	ESPANYA	GRANADA	256	217	473
108	ESPANYA	GUADALAJARA	9	6	15
108	ESPANYA	GUIPUSCUA	13	11	24
108	ESPANYA	HUELVA	31	21	52
108	ESPANYA	JAEN	363	280	643
108	ESPANYA	LA CORUNYA	11	7	18
108	ESPANYA	LES PALMES	5	4	9
108	ESPANYA	LLEIDA	104	111	215
108	ESPANYA	LLEO	20	20	40
108	ESPANYA	LUGO	16	11	27
108	ESPANYA	MADRID	44	41	85
108	ESPANYA	MALAGA	173	150	323
108	ESPANYA	MELILLA	10	2	12
108	ESPANYA	MURCIA	92	68	160
108	ESPANYA	NAVARRA	8	1	9
108	ESPANYA	ORENSE	14	12	26
108	ESPANYA	OSCA	34	30	64
108	ESPANYA	PALENCIA	7	2	9
108	ESPANYA	PONTEVEDRA	9	14	23
108	ESPANYA	RIOJA, LA	5	2	7
108	ESPANYA	SALAMANCA	13	16	29
108	ESPANYA	SANTA CRUZ TENERIFE	4	1	5
108	ESPANYA	SARAGOSSA	42	39	81
108	ESPANYA	SEGOVIA	4	4	8
108	ESPANYA	SEVILLA	95	72	167
108	ESPANYA	SORIA	12	8	20
108	ESPANYA	TARRAGONA	76	60	136
108	ESPANYA	TEROL	29	23	52
108	ESPANYA	TOLEDO	15	13	28
108	ESPANYA	VALENCIA	38	23	61
108	ESPANYA	VALLADOLID	14	5	19
108	ESPANYA	ZAMORA	6	3	9
Total províncies espanyoles			11.263	11.040	22.303
101	ALBANIA	ALBANIA	0	1	1
102	AUSTRIA	AUSTRIA	0	1	1
103	BELGICA	BELGICA	9	5	14

Cod. país naix.	País naixement	Província naixement	Dones	Homes	Total
104	BULGARIA	BULGARIA	12	7	19
109	FINLANDIA	FINLANDIA	1	2	3
110	FRANÇA	FRANÇA	45	32	77
112	HONGRIA	HONGRIA	1	0	1
113	IRLANDA	IRLANDA	2	1	3
115	ITALIA	ITALIA	7	20	27
121	PAISOS BAIXOS	PAISOS BAIXOS	5	8	13
122	POLONIA	POLONIA	4	3	7
123	PORTUGAL	PORTUGAL	8	4	12
124	ANDORRA	ANDORRA	2	3	5
125	REGNE UNIT	REGNE UNIT	12	7	19
126	ALEMANYA	ALEMANYA	22	18	40
128	ROMANIA	ROMANIA	49	33	82
132	SUISSA	SUISSA	8	6	14
135	UCRAINA	UCRAINA	10	6	16
137	REPUBLICA MOLDOVA	REPUBLICA MOLDOVA	0	1	1
139	GEORGIA	GEORGIA	0	1	1
144	ESLOVAQUIA	ESLOVAQUIA	1	0	1
145	BOSNIA-HERZEGOVINA	BOSNIA-HERZEGOVINA	1	1	2
147	ESLOVENIA	ESLOVENIA	0	1	1
148	ARMENIA	ARMENIA	2	4	6
154	RUSIA	RUSIA	7	8	15
157	SERBIA	SERBIA	0	1	1
201	BURKINA FASO	BURKINA FASO	0	1	1
203	ARGELIA	ARGELIA	2	1	3
210	CONGO	CONGO	1	1	2
211	COSTA DE MARFIL	COSTA DE MARFIL	1	0	1
214	ETIOPIA	ETIOPIA	0	2	2
216	GAMBIA	GAMBIA	1	2	3
219	GUINEA BISSAU	GUINEA BISSAU	1	0	1
220	GUINEA ECUATORIAL	GUINEA ECUATORIAL	1	0	1
223	LIBERIA	LIBERIA	1	0	1
225	REP. MALGACHE	REP. MALGACHE	0	1	1
228	MARROC	MARROC	50	61	111
229	MAURICI	MAURICI	1	0	1
233	NIGER	NIGER	0	1	1
234	NIGERIA	NIGERIA	0	1	1
239	SENEGAL	SENEGAL	0	7	7
241	SERRA LLEONA	SERRA LLEONA	1	0	1
248	TUNISIA	TUNISIA	0	1	1
301	CANADA	CANADA	2	0	2
302	ESTAT UNITS D,AMERICA	ESTAT UNITS D,AMERICA	7	2	9
303	MEXIC	MEXIC	8	3	11
314	COSTA RICA	COSTA RICA	1	4	5
315	CUBA	CUBA	33	19	52
316	DOMINICA	DOMINICA	1	0	1
317	EL SALVADOR	EL SALVADOR	1	0	1
319	GUATEMALA	GUATEMALA	2	0	2
321	HONDURES	HONDURES	3	2	5
323	NICARAGUA	NICARAGUA	1	0	1
324	PANAMA	PANAMA	0	1	1
326	REPUBLICA DOMINICANA	REPUBLICA DOMINICANA	27	7	34
340	ARGENTINA	ARGENTINA	46	73	119
341	BOLIVIA	BOLIVIA	71	42	113
342	BRASIL	BRASIL	28	13	41
343	COLOMBIA	COLOMBIA	86	60	146
344	XILE	XILE	6	4	10
345	EQUADOR	EQUADOR	61	45	106
347	PARAGUAI	PARAGUAI	9	5	14

Cod. país naix.	País naixement	Província naixement	Dones	Homes	Total
348	PERU	PERU	46	42	88
350	URUGUAI	URUGUAI	20	13	33
351	VENEÇUELA	VENEÇUELA	28	24	52
407	XINA	XINA	36	22	58
409	FILIPINES	FILIPINES	2	3	5
410	INDIA	INDIA	0	2	2
413	IRAN	IRAN	1	1	2
414	ISRAEL	ISRAEL	0	1	1
415	JAPO	JAPO	0	2	2
416	JORDANIA	JORDANIA	1	2	3
421	MALASIA	MALASIA	1	0	1
424	NEPAL	NEPAL	6	3	9
426	PAKISTAN	PAKISTAN	1	20	21
435	TAILANDIA	TAILANDIA	2	0	2
436	TURQUIA	TURQUIA	0	1	1
443	KAZAJSTAN	KAZAJSTAN	3	0	3
447	UZBEKISTAN	UZBEKISTAN	2	0	2
501	AUSTRALIA	AUSTRALIA	0	1	1
Total països estrangers			810	670	1.480
TOTALS			12.073	11.710	23.783

8.4. Estadística per municipi de naixement

Cod. País	Cod. prov. naix.	Província naixement	Cod. mun. naix.	Municipi naixement	Dones	Homes	Total
108	01	ALABA	059	VITORIA-GASTEIZ	2	0	2
108	02	ALBACETE	003	ALBACETE	2	0	2
108	02	ALBACETE	005	ALBOREA	2	1	3
108	02	ALBACETE	007	ALCALA DEL JUCAR	1	0	1
108	02	ALBACETE	008	ALCARAZ	0	1	1
108	02	ALBACETE	019	BONILLO (EL)	2	0	2
108	02	ALBACETE	020	CARCELEN	0	2	2
108	02	ALBACETE	024	CASAS-IBANEZ	2	1	3
108	02	ALBACETE	025	CAUDETE	3	1	4
108	02	ALBACETE	031	FEREZ	0	1	1
108	02	ALBACETE	033	FUENTE-ALAMO	1	0	1
108	02	ALBACETE	034	FUENTEALBILLA	0	1	1
108	02	ALBACETE	037	HELLIN	4	5	9
108	02	ALBACETE	042	LETUR	1	0	1
108	02	ALBACETE	055	NERPIO	5	7	12
108	02	ALBACETE	056	ONTUR	1	0	1
108	02	ALBACETE	068	ROBLEDO	1	0	1
108	02	ALBACETE	072	SOCOIVOS	0	1	1
108	02	ALBACETE	074	TOBARRA	1	1	2
108	02	ALBACETE	076	VIANOS	1	0	1
108	02	ALBACETE	077	VILLA DE VES	1	0	1
108	02	ALBACETE	085	VIVEROS	1	0	1
108	03	ALACANT	009	ALCOY / ALCOI	2	0	2
108	03	ALACANT	014	ALICANTE / ALACANT	11	7	18
108	03	ALACANT	031	BENIDORM	0	1	1
108	03	ALACANT	049	CALLOSA DE SEGURA	0	1	1
108	03	ALACANT	059	CREVILLENTE	2	0	2
108	03	ALACANT	065	ELCHE / ELX	1	1	2
108	03	ALACANT	074	GRANJA DE ROCAMORA	1	0	1
108	03	ALACANT	095	ONDARA	1	0	1
108	03	ALACANT	099	ORIHUELA	5	12	17
108	03	ALACANT	125	SENIJA	1	0	1
108	04	ALMERIA	001	ABLA	42	21	63
108	04	ALMERIA	002	ABRUCENA	18	16	34
108	04	ALMERIA	003	ADRA	1	0	1
108	04	ALMERIA	005	ALBOLODUY	1	0	1
108	04	ALMERIA	006	ALBOX	4	4	8
108	04	ALMERIA	008	ALCONTAR	1	0	1
108	04	ALMERIA	013	ALMERIA	22	16	38
108	04	ALMERIA	016	ANTAS	0	2	2
108	04	ALMERIA	018	ARMUNA DE ALMANZORA	1	0	1
108	04	ALMERIA	019	BACARES	2	7	9
108	04	ALMERIA	021	BAYARQUE	0	2	2
108	04	ALMERIA	024	BENAHADUX	0	1	1
108	04	ALMERIA	029	BERJA	0	1	1
108	04	ALMERIA	030	CANJAYAR	1	0	1
108	04	ALMERIA	031	CANTORIA	2	1	3
108	04	ALMERIA	034	COBDAR	0	2	2
108	04	ALMERIA	035	CUEVAS DEL ALMANZORA	2	1	3
108	04	ALMERIA	038	DALIAS	1	0	1
108	04	ALMERIA	045	FINANA	21	22	43
108	04	ALMERIA	046	FONDON	2	0	2
108	04	ALMERIA	047	GADOR	0	1	1
108	04	ALMERIA	050	GERGAL	1	2	3
108	04	ALMERIA	052	HUERCAL DE ALMERIA	0	1	1
108	04	ALMERIA	053	HUERCAL-OVERA	5	3	8
108	04	ALMERIA	055	INSTINCION	2	0	2
108	04	ALMERIA	059	LUBRIN	1	0	1
108	04	ALMERIA	062	MACAEL	1	0	1
108	04	ALMERIA	064	MOJACAR	3	0	3
108	04	ALMERIA	065	NACIMIENTO	2	0	2
108	04	ALMERIA	066	NIJAR	4	1	5
108	04	ALMERIA	067	OHANES	1	3	4
108	04	ALMERIA	069	OLULA DEL RIO	0	1	1
108	04	ALMERIA	071	PADULES	2	0	2
108	04	ALMERIA	074	PECHINA	0	1	1
108	04	ALMERIA	083	SERON	5	7	12
108	04	ALMERIA	084	SIERRO	1	0	1
108	04	ALMERIA	086	SORBAS	2	2	4
108	04	ALMERIA	087	SUFLI	2	0	2
108	04	ALMERIA	088	TABERNAS	1	1	2
108	04	ALMERIA	089	TABERNO	4	0	4
108	04	ALMERIA	090	TAHAL	0	1	1
108	04	ALMERIA	093	TURRE	1	0	1

Cod. País	Cod. prov. naix.	Província naixement	Cod. mun. naix.	Municipi naixement	Dones	Homes	Total
108	04	ALMERIA	095	ULEILA DEL CAMPO	1	0	1
108	04	ALMERIA	098	VELEZ BLANCO	2	0	2
108	04	ALMERIA	099	VELEZ RUBIO	2	1	3
108	04	ALMERIA	100	VERA	1	0	1
108	04	ALMERIA	103	ZURGENA	0	1	1
108	04	ALMERIA	901	TRES VILLAS (LAS)	2	2	4
108	05	AVILA	019	AVILA	1	2	3
108	05	AVILA	021	BARCO DE AVILA (EL)	0	1	1
108	05	AVILA	159	NAVALONGUILLA	1	0	1
108	05	AVILA	241	TIEMBLO (EL)	1	0	1
108	06	BADAJOS	004	ALANGE	3	5	8
108	06	BADAJOS	006	ALBURQUERQUE	1	0	1
108	06	BADAJOS	007	ALCONCHEL	1	0	1
108	06	BADAJOS	010	ALMENDRAL	3	1	4
108	06	BADAJOS	011	ALMENDRALEJO	2	3	5
108	06	BADAJOS	014	AZUAGA	2	4	6
108	06	BADAJOS	015	BADAJOS	19	31	50
108	06	BADAJOS	016	BARCARROTA	1	0	1
108	06	BADAJOS	018	BENQUERENCIA DE LA SERENA	0	1	1
108	06	BADAJOS	019	BERLANGA	2	2	4
108	06	BADAJOS	020	BIENVENIDA	9	4	13
108	06	BADAJOS	030	CAPILLA	1	0	1
108	06	BADAJOS	031	CARMONITA	2	0	2
108	06	BADAJOS	033	CASAS DE DON PEDRO	0	1	1
108	06	BADAJOS	035	CASTILBLANCO	1	1	2
108	06	BADAJOS	037	CODOSERA (LA)	8	4	12
108	06	BADAJOS	052	FUENTE DE CANTOS	2	4	6
108	06	BADAJOS	053	FUENTE DEL ARCO	1	1	2
108	06	BADAJOS	055	FUENTES DE LEON	1	1	2
108	06	BADAJOS	059	GRANJA DE TORREHERMOSA	1	0	1
108	06	BADAJOS	060	GUARENA	1	1	2
108	06	BADAJOS	063	HERRERA DEL DUQUE	3	1	4
108	06	BADAJOS	071	LAPA (LA)	1	1	2
108	06	BADAJOS	073	LLERA	0	1	1
108	06	BADAJOS	074	LLERENA	3	2	5
108	06	BADAJOS	081	MEDINA DE LAS TORRES	1	0	1
108	06	BADAJOS	083	MERIDA	2	2	4
108	06	BADAJOS	088	MONTIJO	1	2	3
108	06	BADAJOS	089	MORERA (LA)	0	1	1
108	06	BADAJOS	093	OLIVA DE LA FRONTERA	1	2	3
108	06	BADAJOS	094	OLIVA DE MERIDA	1	1	2
108	06	BADAJOS	095	OLIVENZA	6	10	16
108	06	BADAJOS	103	PUEBLA DE LA CALZADA	1	1	2
108	06	BADAJOS	116	SALVALEON	3	0	3
108	06	BADAJOS	121	SANTA MARTA	0	3	3
108	06	BADAJOS	123	SAN VICENTE DE ALCANTARA	2	1	3
108	06	BADAJOS	124	SEGURA DE LEON	2	2	4
108	06	BADAJOS	126	SOLANA DE LOS BARROS	1	2	3
108	06	BADAJOS	128	TALAVERA LA REAL	1	0	1
108	06	BADAJOS	129	TALIGA	1	5	6
108	06	BADAJOS	136	USAGRE	0	1	1
108	06	BADAJOS	143	VALVERDE DE LEGANES	2	4	6
108	06	BADAJOS	145	VALVERDE DE MERIDA	1	0	1
108	06	BADAJOS	149	VILLAFRANCA DE LOS BARROS	5	3	8
108	06	BADAJOS	150	VILLAGARCIA DE LA TORRE	2	0	2
108	06	BADAJOS	151	VILLAGONZALO	2	0	2
108	06	BADAJOS	153	VILLANUEVA DE LA SERENA	3	2	5
108	06	BADAJOS	154	VILLANUEVA DEL FRESNO	1	1	2
108	06	BADAJOS	155	VILLAR DEL REY	1	0	1
108	06	BADAJOS	158	ZAFRA	2	2	4
108	06	BADAJOS	160	ZALAMEA DE LA SERENA	0	1	1
108	06	BADAJOS	902	PUEBLONUEVO DEL GUADIANA	1	0	1
108	07	BALEARS	002	ALAIOR	0	1	1
108	07	BALEARS	022	FELANITX	1	0	1
108	07	BALEARS	026	EIVISSA	1	1	2
108	07	BALEARS	032	MAHON	1	0	1
108	07	BALEARS	040	PALMA DE MALLORCA	1	10	11
108	07	BALEARS	055	SANTA MARGARITA	0	1	1
108	07	BALEARS	057	SANTANYI	0	1	1
108	08	BARCELONA	001	ABRERA	1	1	2
108	08	BARCELONA	002	AGUILAR DE SEGARRA	1	1	2
108	08	BARCELONA	006	ARENYS DE MAR	1	1	2
108	08	BARCELONA	007	ARENYS DE MUNT	3	1	4
108	08	BARCELONA	009	ARGENTONA	1	0	1
108	08	BARCELONA	010	ARTES	1	4	5
108	08	BARCELONA	012	AVINYO	5	1	6

Cod. País	Cod. prov. naix.	Província naixement	Cod. mun. naix.	Municipi naixement	Dones	Homes	Total
108	08	BARCELONA	014	AIGUAFREDA	0	1	1
108	08	BARCELONA	015	BADALONA	89	86	175
108	08	BARCELONA	016	BAGA	3	2	5
108	08	BARCELONA	017	HOSTALETS DE BALENYA (ELS	1	1	2
108	08	BARCELONA	018	BALSARENY	5	5	10
108	08	BARCELONA	019	BARCELONA	1.220	1.230	2.450
108	08	BARCELONA	022	BERGA	8	4	12
108	08	BARCELONA	023	BIGUES I RIELLS	2	0	2
108	08	BARCELONA	024	BORREDA	0	2	2
108	08	BARCELONA	025	BRUC (EL)	0	1	1
108	08	BARCELONA	030	CABRILS	2	0	2
108	08	BARCELONA	031	CALAF	4	1	5
108	08	BARCELONA	032	CALDES D'ESTRAC	0	1	1
108	08	BARCELONA	033	CALDES DE MONTBUI	25	13	38
108	08	BARCELONA	034	CALDERS	1	1	2
108	08	BARCELONA	035	CALELLA	2	6	8
108	08	BARCELONA	036	CALONGE DE SEGARRA	0	1	1
108	08	BARCELONA	037	CALLDETENES	1	0	1
108	08	BARCELONA	040	CANET DE MAR	0	1	1
108	08	BARCELONA	042	CANOVES I SAMALUS	1	0	1
108	08	BARCELONA	043	CANYELLES	0	1	1
108	08	BARCELONA	046	CARDEDEU	1	2	3
108	08	BARCELONA	047	CARDONA	5	3	8
108	08	BARCELONA	049	CASSERRES	2	1	3
108	08	BARCELONA	051	CASTELLAR DEL VALLES	3.198	3.339	6.537
108	08	BARCELONA	052	CASTELLAR DE N'HUG	0	1	1
108	08	BARCELONA	053	CASTELLBELL I EL VILAR	11	6	17
108	08	BARCELONA	055	CASTELLCIR	3	2	5
108	08	BARCELONA	056	CASTELLDEFELS	6	1	7
108	08	BARCELONA	057	CASTELL DE L'ARENY	1	0	1
108	08	BARCELONA	058	CASTELLET I LA GORNAL	0	1	1
108	08	BARCELONA	059	CASTELLFOLLIT DEL BOIX	1	0	1
108	08	BARCELONA	060	CASTELLFOLLIT DE RIUBREGO	1	0	1
108	08	BARCELONA	064	CASTELLTERÇOL	7	3	10
108	08	BARCELONA	067	CENTELLES	3	2	5
108	08	BARCELONA	068	CERVELLO	0	1	1
108	08	BARCELONA	072	CORBERA DE LLOBREGAT	1	2	3
108	08	BARCELONA	073	CORNELLA DE LLOBREGAT	11	3	14
108	08	BARCELONA	075	DOSRIUS	0	1	1
108	08	BARCELONA	076	ESPARREGUERA	2	1	3
108	08	BARCELONA	077	ESPLUGUES DE LLOBREGAT	20	15	35
108	08	BARCELONA	080	FIGOLS	0	1	1
108	08	BARCELONA	086	FRANQUESES DEL VALLES (LE	2	1	3
108	08	BARCELONA	087	GALLIFA	5	5	10
108	08	BARCELONA	088	GARRIGA (LA)	1	0	1
108	08	BARCELONA	089	GAVA	1	3	4
108	08	BARCELONA	091	GELIDA	0	3	3
108	08	BARCELONA	092	GIRONELLA	6	2	8
108	08	BARCELONA	094	GRANADA (LA)	1	1	2
108	08	BARCELONA	096	GRANOLLERS	24	24	48
108	08	BARCELONA	097	GUALBA	2	0	2
108	08	BARCELONA	099	GUARDIOLA DE BERGUEDA	2	0	2
108	08	BARCELONA	101	HOSPITALET DE LLOBREGAT (35	43	78
108	08	BARCELONA	102	IGUALADA	4	8	12
108	08	BARCELONA	105	LLAGOSTA (LA)	1	1	2
108	08	BARCELONA	106	LLINARS DEL VALLES	1	1	2
108	08	BARCELONA	107	LLIÇA D'AMUNT	9	3	12
108	08	BARCELONA	108	LLIÇA DE VALL	2	2	4
108	08	BARCELONA	109	LLUÇA	0	1	1
108	08	BARCELONA	110	MALGRAT DE MAR	1	3	4
108	08	BARCELONA	112	MANLLEU	5	3	8
108	08	BARCELONA	113	MANRESA	19	21	40
108	08	BARCELONA	114	MARTORELL	0	2	2
108	08	BARCELONA	118	MASNOU (EL)	0	2	2
108	08	BARCELONA	119	MASQUEFA	1	1	2
108	08	BARCELONA	120	MATADEPERA	15	8	23
108	08	BARCELONA	121	MATARO	8	5	13
108	08	BARCELONA	122	MEDIONA	1	0	1
108	08	BARCELONA	123	MOLINS DE REI	6	5	11
108	08	BARCELONA	124	MOLLET DEL VALLES	19	21	40
108	08	BARCELONA	125	MONTCADA I REIXAC	16	11	27
108	08	BARCELONA	126	MONTGAT	1	0	1
108	08	BARCELONA	127	MONISTROL DE MONTSERRAT	3	1	4
108	08	BARCELONA	128	MONISTROL DE CALDERS	1	5	6
108	08	BARCELONA	132	MONTMAJOR	1	0	1
108	08	BARCELONA	133	MONTMANEU	1	1	2

Cod. País	Cod. prov. naix.	Província naixement	Cod. mun. naix.	Municipi naixement	Dones	Homes	Total
108	08	BARCELONA	134	MONTMANY-FIGARO	1	1	2
108	08	BARCELONA	135	MONTMELO	1	0	1
108	08	BARCELONA	136	MONTORNES DEL VALLES	0	1	1
108	08	BARCELONA	138	MOIA	4	5	9
108	08	BARCELONA	139	MURA	1	2	3
108	08	BARCELONA	140	NAVARCLES	2	1	3
108	08	BARCELONA	141	NAVAS	7	3	10
108	08	BARCELONA	144	OLVAN	1	1	2
108	08	BARCELONA	145	OLERDOLA	1	0	1
108	08	BARCELONA	147	OLESA DE MONTSERRAT	7	1	8
108	08	BARCELONA	149	OLOST	0	1	1
108	08	BARCELONA	151	ORISTA	1	3	4
108	08	BARCELONA	156	PALAU DE PLEGAMANS	5	3	8
108	08	BARCELONA	157	PALLEJA	1	0	1
108	08	BARCELONA	159	PARETS DEL VALLES	0	3	3
108	08	BARCELONA	161	PIERA	1	3	4
108	08	BARCELONA	163	PINEDA DE MAR	0	1	1
108	08	BARCELONA	164	PLA DEL PENEDES (EL)	0	1	1
108	08	BARCELONA	166	POBLA DE LILLET (LA)	4	3	7
108	08	BARCELONA	167	POLINYA	1	3	4
108	08	BARCELONA	169	PRAT DE LLOBREGAT (EL)	1	0	1
108	08	BARCELONA	171	PRATS DE LLUÇANES	1	0	1
108	08	BARCELONA	172	PREMIA DE MAR	1	2	3
108	08	BARCELONA	175	PUIG-REIG	14	14	28
108	08	BARCELONA	179	RELLINARS	1	0	1
108	08	BARCELONA	180	RIPOLLET	27	20	47
108	08	BARCELONA	181	ROCA DEL VALLES (LA)	1	0	1
108	08	BARCELONA	182	PONT DE VILOMARA I ROCAFO	2	0	2
108	08	BARCELONA	183	RODA DE TER	1	3	4
108	08	BARCELONA	184	RUBI	12	13	25
108	08	BARCELONA	187	SABADELL	3.324	3.519	6.843
108	08	BARCELONA	190	SALDES	1	1	2
108	08	BARCELONA	191	SALLENT	14	10	24
108	08	BARCELONA	192	SANTPEDOR	3	1	4
108	08	BARCELONA	194	SANT ADRIA DE BESOS	2	2	4
108	08	BARCELONA	196	SANT ANDREU DE LA BARCA	0	2	2
108	08	BARCELONA	200	SANT BOI DE LLOBREGAT	1	3	4
108	08	BARCELONA	202	SANT CELONI	2	1	3
108	08	BARCELONA	205	SANT CUGAT DEL VALLES	51	64	115
108	08	BARCELONA	206	SANT CUGAT SESGARRIGUES	1	0	1
108	08	BARCELONA	209	SANT FOST DE CAMSENTELLE	1	1	2
108	08	BARCELONA	210	SANT FELIU DE CODINES	4	5	9
108	08	BARCELONA	211	SANT FELIU DE LLOBREGAT	1	1	2
108	08	BARCELONA	214	VILASSAR DE DALT	1	0	1
108	08	BARCELONA	215	SANT HIPOLIT DE VOLTREGA	1	0	1
108	08	BARCELONA	219	VILASSAR DE MAR	0	1	1
108	08	BARCELONA	221	SANT JUST DESVERN	0	1	1
108	08	BARCELONA	222	SANT LLORENÇ D'HORTONS	0	1	1
108	08	BARCELONA	223	SANT LLORENÇ SAVALL	46	40	86
108	08	BARCELONA	224	SANT MARTI DE CENTELLES	2	0	2
108	08	BARCELONA	228	SANT MARTI SESGUEIOLÉS	1	0	1
108	08	BARCELONA	229	SANT MATEU DE BAGES	0	1	1
108	08	BARCELONA	230	PREMIA DE DALT	0	3	3
108	08	BARCELONA	233	SANT PERE DE TORELLO	1	1	2
108	08	BARCELONA	234	SANT PERE DE VILAMAJOR	1	0	1
108	08	BARCELONA	235	SANT POL DE MAR	1	0	1
108	08	BARCELONA	236	SANT QUINTI DE MEDIONA	1	0	1
108	08	BARCELONA	238	SANT QUIRZE DEL VALLES	13	12	25
108	08	BARCELONA	240	SANT SADURNI D'ANOIA	2	0	2
108	08	BARCELONA	245	SANTA COLOMA DE GRAMENET	38	20	58
108	08	BARCELONA	248	SANTA EULALIA DE RONÇANA	3	0	3
108	08	BARCELONA	252	BARBERA DEL VALLES	56	41	97
108	08	BARCELONA	254	SANTA MARIA DE CORCO	0	1	1
108	08	BARCELONA	258	SANTA MARIA D'OLO	4	3	7
108	08	BARCELONA	260	SANTA PERPETUA DE MOGODA	14	5	19
108	08	BARCELONA	262	SANT VICENÇ DE CASTELLET	5	1	6
108	08	BARCELONA	263	SANT VICENÇ DELS HORTS	1	1	2
108	08	BARCELONA	265	SANT VICENÇ DE TORELLO	1	0	1
108	08	BARCELONA	266	CERDANYOLA DEL VALLES	16	20	36
108	08	BARCELONA	267	SENTMENAT	39	28	67
108	08	BARCELONA	268	CERCS	9	6	15
108	08	BARCELONA	270	SITGES	5	4	9
108	08	BARCELONA	273	SUBIRATS	1	0	1
108	08	BARCELONA	274	SURIA	1	3	4
108	08	BARCELONA	276	TAGAMANENT	1	0	1
108	08	BARCELONA	277	TALAMANCA	1	2	3

Cod. País	Cod. prov. naix.	Província naixement	Cod. mun. naix.	Municipi naixement	Dones	Homes	Total
108	08	BARCELONA	279	TERRASSA	267	242	509
108	08	BARCELONA	280	TAVERNET	1	0	1
108	08	BARCELONA	282	TIANA	0	2	2
108	08	BARCELONA	283	TONA	4	3	7
108	08	BARCELONA	284	TORDERA	3	0	3
108	08	BARCELONA	285	TORELLO	1	2	3
108	08	BARCELONA	289	TORRELLES DE LLOBREGAT	0	1	1
108	08	BARCELONA	291	VACARISSES	1	2	3
108	08	BARCELONA	293	VALLCEBRE	0	2	2
108	08	BARCELONA	294	VALLGORGUINA	1	1	2
108	08	BARCELONA	297	VECIANA	1	0	1
108	08	BARCELONA	298	VIC	18	9	27
108	08	BARCELONA	300	VILADECAVALLS	2	2	4
108	08	BARCELONA	301	VILADECANS	1	4	5
108	08	BARCELONA	305	VILAFRANCA DEL PENEDES	4	3	7
108	08	BARCELONA	307	VILANOVA I LA GELTRU	6	2	8
108	08	BARCELONA	308	VIVER I SERRATEIX	1	1	2
108	08	BARCELONA	902	VILANOVA DEL VALLES	1	1	2
108	08	BARCELONA	904	BADIA DEL VALLES	3	7	10
108	09	BURGOS	018	ARANDA DE DUERO	0	1	1
108	09	BURGOS	033	BAHABON DE ESGUEVA	0	1	1
108	09	BURGOS	059	BURGOS	4	3	7
108	09	BURGOS	136	FUENTECEN	1	0	1
108	09	BURGOS	152	GUMIEL DE MERCADO	1	0	1
108	09	BURGOS	182	ITERO DEL CASTILLO	0	1	1
108	09	BURGOS	213	MERINDAD DE CUESTA-URRIA	0	1	1
108	09	BURGOS	219	MIRANDA DE EBRO	1	1	2
108	09	BURGOS	238	ONA	1	0	1
108	09	BURGOS	289	QUINTANAR DE LA SIERRA	2	0	2
108	09	BURGOS	303	RABANOS	0	1	1
108	09	BURGOS	363	SASAMON	1	2	3
108	10	CACERES	011	ALDEACENTENERA	3	1	4
108	10	CACERES	016	ALDEHUELA DEL JERTE	1	0	1
108	10	CACERES	022	ARROYOMOLINOS DE LA VERA	1	0	1
108	10	CACERES	032	BROZAS	0	1	1
108	10	CACERES	037	CACERES	4	2	6
108	10	CACERES	058	CASATEJADA	0	1	1
108	10	CACERES	061	CECLAVIN	4	3	7
108	10	CACERES	064	CILLEROS	1	0	1
108	10	CACERES	067	CORIA	0	1	1
108	10	CACERES	070	DELEITOSA	1	0	1
108	10	CACERES	078	GARGANTA (LA)	1	0	1
108	10	CACERES	085	GORDO (EL)	2	1	3
108	10	CACERES	094	HERRERA DE ALCANTARA	1	0	1
108	10	CACERES	096	HERVAS	1	1	2
108	10	CACERES	104	JARAZ DE LA VERA	0	1	1
108	10	CACERES	107	JERTE	1	0	1
108	10	CACERES	109	LOGROSAN	1	0	1
108	10	CACERES	111	MADRIGAL DE LA VERA	1	0	1
108	10	CACERES	116	MALPARTIDA DE PLASENCIA	2	1	3
108	10	CACERES	125	MONROY	1	0	1
108	10	CACERES	128	MORALEJA	1	0	1
108	10	CACERES	131	NAVALMORAL DE LA MATA	1	3	4
108	10	CACERES	134	NAVEZUELAS	1	0	1
108	10	CACERES	140	PERALEDA DE LA MATA	0	1	1
108	10	CACERES	148	PLASENCIA	0	2	2
108	10	CACERES	157	ROBLEDILLO DE LA VERA	1	2	3
108	10	CACERES	158	ROBLEDILLO DE TRUJILLO	1	0	1
108	10	CACERES	159	ROBLEDOLLANO	0	1	1
108	10	CACERES	170	SANTIAGO DEL CAMPO	0	1	1
108	10	CACERES	175	SERRADILLA	2	2	4
108	10	CACERES	180	TALAYUELA	0	1	1
108	10	CACERES	188	TORRE DE SANTA MARIA	0	1	1
108	10	CACERES	198	VALDEFUENTES	1	0	1
108	10	CACERES	200	VALDELACASA DE TAJO	1	1	2
108	10	CACERES	203	VALENCIA DE ALCANTARA	0	1	1
108	10	CACERES	210	VILLAMIEL	1	0	1
108	10	CACERES	212	VILLANUEVA DE LA VERA	3	1	4
108	10	CACERES	217	ZARZA DE MONTANCHEZ	1	1	2
108	10	CACERES	219	ZORITA	0	1	1
108	11	CADIS	002	ALCALA DEL VALLE	0	1	1
108	11	CADIS	003	ALGAR	0	1	1
108	11	CADIS	004	ALGECIRAS	1	3	4
108	11	CADIS	005	ALGODONALES	2	1	3
108	11	CADIS	006	ARCOS DE LA FRONTERA	0	2	2
108	11	CADIS	007	BARBATE DE FRANCO	2	0	2

Cod. País	Cod. prov. naix.	Província naixement	Cod. mun. naix.	Municipi naixement	Dones	Homes	Total
108	11	CADIS	008	BARRIOS (LOS)	0	1	1
108	11	CADIS	010	BORNOS	1	0	1
108	11	CADIS	012	CADIZ	8	2	10
108	11	CADIS	017	ESPERA	0	1	1
108	11	CADIS	019	GRAZALEMA	0	1	1
108	11	CADIS	020	JEREZ DE LA FRONTERA	5	4	9
108	11	CADIS	021	JIMENA DE LA FRONTERA	0	1	1
108	11	CADIS	022	LÍNEA DE LA CONCEPCION (L	5	6	11
108	11	CADIS	024	OLVERA	1	0	1
108	11	CADIS	028	PUERTO REAL	1	1	2
108	11	CADIS	030	ROTA	4	0	4
108	11	CADIS	031	SAN FERNANDO	0	1	1
108	11	CADIS	032	SANLUCAR DE BARRAMEDA	0	3	3
108	11	CADIS	034	SETENIL	1	0	1
108	11	CADIS	035	TARIFA	0	1	1
108	11	CADIS	039	VEJER DE LA FRONTERA	0	1	1
108	11	CADIS	041	VILLAMARTIN	1	0	1
108	11	CADIS	042	ZAHARA	1	0	1
108	12	CASTELLO	004	ALCALA DE CHIVERT	2	0	2
108	12	CASTELLO	005	ALCORA	1	0	1
108	12	CASTELLO	011	ALMENARA	0	1	1
108	12	CASTELLO	026	BENASAL	1	0	1
108	12	CASTELLO	038	CASTELLFORT	1	0	1
108	12	CASTELLO	040	CASTELLON DE LA PLANA / C	4	2	6
108	12	CASTELLO	046	CIRAT	1	0	1
108	12	CASTELLO	048	CORTES DE ARENOSO	1	0	1
108	12	CASTELLO	061	FORCALL	1	0	1
108	12	CASTELLO	080	MORELLA	0	1	1
108	12	CASTELLO	084	ONDA	0	1	1
108	12	CASTELLO	117	TORREBLANCA	1	0	1
108	12	CASTELLO	126	VALL D'UIXO (LA)	2	1	3
108	12	CASTELLO	138	VINAROS	0	2	2
108	12	CASTELLO	141	ZORITA DEL MAESTRAZGO	1	0	1
108	13	CIUTAT REAL	002	AGUDO	2	0	2
108	13	CIUTAT REAL	003	ALAMILLO	1	5	6
108	13	CIUTAT REAL	008	ALCUBILLAS	4	0	4
108	13	CIUTAT REAL	010	ALHAMBRA	0	1	1
108	13	CIUTAT REAL	011	ALMADEN	2	3	5
108	13	CIUTAT REAL	021	ARROBA DE LOS MONTES	0	1	1
108	13	CIUTAT REAL	034	CIUDAD REAL	1	3	4
108	13	CIUTAT REAL	037	COZAR	1	2	3
108	13	CIUTAT REAL	043	FUENLLANA	0	1	1
108	13	CIUTAT REAL	046	GUADALMEZ	1	0	1
108	13	CIUTAT REAL	053	MANZANARES	0	1	1
108	13	CIUTAT REAL	054	MEMBRILLA	1	0	1
108	13	CIUTAT REAL	055	MESTANZA	2	0	2
108	13	CIUTAT REAL	065	PORZUNA	2	1	3
108	13	CIUTAT REAL	071	PUERTOLLANO	4	5	9
108	13	CIUTAT REAL	073	SACERUELA	0	1	1
108	13	CIUTAT REAL	074	SAN CARLOS DEL VALLE	0	1	1
108	13	CIUTAT REAL	077	SANTA CRUZ DE MUDELA	0	2	2
108	13	CIUTAT REAL	084	TORRE DE JUAN ABAD	1	1	2
108	13	CIUTAT REAL	087	VALDEPENAS	5	1	6
108	13	CIUTAT REAL	093	VILLANUEVA DE LOS INFANTE	1	0	1
108	13	CIUTAT REAL	096	VILLARRUBIA DE LOS OJOS	0	1	1
108	14	CORDOBA	002	AGUILAR	2	3	5
108	14	CORDOBA	003	ALCARACEJOS	1	1	2
108	14	CORDOBA	004	ALMEDINILLA	1	0	1
108	14	CORDOBA	005	ALMODOVAR DEL RIO	1	3	4
108	14	CORDOBA	007	BAENA	7	13	20
108	14	CORDOBA	008	BELALCAZAR	1	1	2
108	14	CORDOBA	009	BELMEZ	4	0	4
108	14	CORDOBA	011	BLAZQUEZ	0	2	2
108	14	CORDOBA	012	BUJALANCE	1	3	4
108	14	CORDOBA	013	CABRA	1	2	3
108	14	CORDOBA	014	CANETE DE LAS TORRES	4	5	9
108	14	CORDOBA	017	CARLOTA (LA)	4	1	5
108	14	CORDOBA	018	CARPIO (EL)	1	0	1
108	14	CORDOBA	019	CASTRO DEL RIO	5	5	10
108	14	CORDOBA	020	CONQUISTA	1	2	3
108	14	CORDOBA	021	CORDOBA	40	32	72
108	14	CORDOBA	024	ENCINAS REALES	0	1	1
108	14	CORDOBA	025	ESPEJO	1	0	1
108	14	CORDOBA	027	FERNAN NUNEZ	2	4	6
108	14	CORDOBA	029	FUENTE OBEJUNA	0	2	2
108	14	CORDOBA	030	FUENTE PALMERA	0	2	2

Cod. País	Cod. prov. naix.	Província naixement	Cod. mun. naix.	Municipi naixement	Dones	Homes	Total
108	14	CORDOBA	033	GUADALCAZAR	1	2	3
108	14	CORDOBA	034	GUIJO	9	5	14
108	14	CORDOBA	035	HINOJOSA DEL DUQUE	1	0	1
108	14	CORDOBA	036	HORNACHUELOS	3	8	11
108	14	CORDOBA	037	IZNAJAR	4	4	8
108	14	CORDOBA	038	LUCENA	9	5	14
108	14	CORDOBA	039	LUQUE	1	0	1
108	14	CORDOBA	040	MONTALBAN DE CORDOBA	0	1	1
108	14	CORDOBA	041	MONTEMAYOR	1	0	1
108	14	CORDOBA	042	MONTILLA	1	2	3
108	14	CORDOBA	043	MONTORO	1	1	2
108	14	CORDOBA	044	MONTURQUE	0	1	1
108	14	CORDOBA	045	MORILES	2	0	2
108	14	CORDOBA	046	NUEVA-CARTEYA	2	2	4
108	14	CORDOBA	049	PALMA DEL RIO	3	1	4
108	14	CORDOBA	052	PENARROYA-PUEBLONUEVO	5	4	9
108	14	CORDOBA	053	POSADAS	1	1	2
108	14	CORDOBA	054	POZOBLANCO	1	1	2
108	14	CORDOBA	055	PRIEGO DE CORDOBA	2	6	8
108	14	CORDOBA	056	PUENTE-GENIL	12	8	20
108	14	CORDOBA	057	RAMBLA (LA)	0	1	1
108	14	CORDOBA	058	RUTE	2	3	5
108	14	CORDOBA	059	SAN SEBASTIAN DE LOS BALL	5	2	7
108	14	CORDOBA	060	SANTAELLA	1	0	1
108	14	CORDOBA	061	SANTA EUFEMIA	0	2	2
108	14	CORDOBA	065	VICTORIA (LA)	2	0	2
108	14	CORDOBA	066	VILLA DEL RIO	1	1	2
108	14	CORDOBA	067	VILLAFRANCA DE CORDOBA	1	0	1
108	14	CORDOBA	069	VILLANUEVA DE CORDOBA	1	2	3
108	14	CORDOBA	070	VILLANUEVA DEL DUQUE	3	5	8
108	14	CORDOBA	071	VILLANUEVA DEL REY	1	0	1
108	14	CORDOBA	073	VILLAVICIOSA DE CORDOBA	1	1	2
108	14	CORDOBA	074	VISO (EL)	1	1	2
108	14	CORDOBA	075	ZUHEROS	1	0	1
108	15	LA CORUNYA	022	CEDEIRA	1	0	1
108	15	LA CORUNYA	030	CORUNA (A)	2	2	4
108	15	LA CORUNYA	034	DUMBRIA	0	1	1
108	15	LA CORUNYA	036	FERROL	3	1	4
108	15	LA CORUNYA	042	LOUSAME	1	1	2
108	15	LA CORUNYA	048	MINO	1	0	1
108	15	LA CORUNYA	061	ORTIGUEIRA	0	1	1
108	15	LA CORUNYA	073	RIBEIRA	1	0	1
108	15	LA CORUNYA	085	TOURO	1	0	1
108	15	LA CORUNYA	087	VALDOVINO	0	1	1
108	15	LA CORUNYA	092	VIMIANZO	1	0	1
108	16	CONCA	007	ALBERCA DE ZANCARA (LA)	1	0	1
108	16	CONCA	013	ALGARRA	1	0	1
108	16	CONCA	042	CAMPILLO DE ALTOBUEY	0	1	1
108	16	CONCA	046	CANADA DEL HOYO	0	1	1
108	16	CONCA	057	CARRASCOSA	2	0	2
108	16	CONCA	061	CASAS DE FERNANDO ALONSO	1	0	1
108	16	CONCA	067	CASTEJON	0	1	1
108	16	CONCA	078	CUENCA	3	2	5
108	16	CONCA	082	ENGUIDANOS	1	0	1
108	16	CONCA	110	HUERTA DE LA OBISPALIA	1	0	1
108	16	CONCA	126	MIRA	1	0	1
108	16	CONCA	134	MOTILLA DEL PALANCAR	1	0	1
108	16	CONCA	160	PINEDA DE GIGUELA	1	0	1
108	16	CONCA	170	PRIEGO	1	1	2
108	16	CONCA	172	PUEBLA DE ALMENARA	1	0	1
108	16	CONCA	186	SAELICES	0	1	1
108	16	CONCA	189	SALVACANETE	2	1	3
108	16	CONCA	194	SANTA CRUZ DE MOYA	0	1	1
108	16	CONCA	225	VALDEMORILLO DE LA SIERRA	0	1	1
108	16	CONCA	238	VARA DE REY	0	1	1
108	16	CONCA	245	VILLALBA DE LA SIERRA	1	0	1
108	16	CONCA	247	VILLALGORDO DEL MARQUESAD	1	1	2
108	16	CONCA	251	VILLANUEVA DE LA JARA	4	2	6
108	16	CONCA	278	ZAFRILLA	2	0	2
108	17	GIRONA	007	AMER	0	1	1
108	17	GIRONA	009	ARBUCIES	0	1	1
108	17	GIRONA	015	BANYOLES	1	0	1
108	17	GIRONA	019	BESALU	2	0	2
108	17	GIRONA	020	BESCANO	1	0	1
108	17	GIRONA	021	BEUDA	1	1	2
108	17	GIRONA	023	BLANES	3	3	6

Cod. País	Cod. prov. naix.	Província naixement	Cod. mun. naix.	Municipi naixement	Dones	Homes	Total
108	17	GIRONA	027	BREDA	1	0	1
108	17	GIRONA	034	CALONGE	1	0	1
108	17	GIRONA	036	CAMPDEVANOL	3	0	3
108	17	GIRONA	037	CAMPELLES	1	0	1
108	17	GIRONA	039	CAMPRODON	3	2	5
108	17	GIRONA	047	CASTELLO D'EMPURIES	1	0	1
108	17	GIRONA	049	CELRA	1	0	1
108	17	GIRONA	061	DAS	1	0	1
108	17	GIRONA	062	ESCALA (L')	0	1	1
108	17	GIRONA	066	FIGUERES	1	4	5
108	17	GIRONA	079	GIRONA	8	3	11
108	17	GIRONA	083	HOSTALRIC	1	0	1
108	17	GIRONA	095	LLORET DE MAR	2	1	3
108	17	GIRONA	096	LLOSSES (LES)	0	1	1
108	17	GIRONA	101	MASSANES	1	0	1
108	17	GIRONA	107	MOLLO	1	0	1
108	17	GIRONA	114	OLOT	3	1	4
108	17	GIRONA	118	PALAMOS	0	2	2
108	17	GIRONA	120	PALAU-SAVERDERA	1	0	1
108	17	GIRONA	133	PLANES D'HOSTOLES (LES)	1	0	1
108	17	GIRONA	134	PLANOLES	1	0	1
108	17	GIRONA	138	PORTBOU	1	1	2
108	17	GIRONA	139	PRESES (LES)	1	0	1
108	17	GIRONA	145	RIBES DE FRESER	1	1	2
108	17	GIRONA	147	RIPOLL	5	4	9
108	17	GIRONA	152	ROSES	1	2	3
108	17	GIRONA	153	RUPIA	1	0	1
108	17	GIRONA	159	SANT FELIU DE BUIXALLEU	1	1	2
108	17	GIRONA	160	SANT FELIU DE GUIXOLS	4	2	6
108	17	GIRONA	164	SANT HILARI SACALM	4	2	6
108	17	GIRONA	167	SANT JOAN DE LES ABADESSE	1	0	1
108	17	GIRONA	169	SANT JULIA DE RAMIS	0	1	1
108	17	GIRONA	170	VALLFOGONA DE RIPOLLES	0	1	1
108	17	GIRONA	180	SANTA COLOMA DE FARNERS	0	1	1
108	17	GIRONA	185	SANT JOAN LES FONTS	1	1	2
108	17	GIRONA	199	TORROELLA DE MONTGRI	2	4	6
108	17	GIRONA	200	TORTELLA	0	1	1
108	17	GIRONA	206	URUS	0	1	1
108	17	GIRONA	213	VIDRERES	2	0	2
108	17	GIRONA	220	VILADRAU	0	1	1
108	17	GIRONA	221	VILAFANT	0	1	1
108	17	GIRONA	233	VILOBI D'ONYAR	1	0	1
108	18	GRANADA	002	ALAMEDILLA	3	0	3
108	18	GRANADA	006	ALBUNOL	1	0	1
108	18	GRANADA	012	ALGARINEJO	0	2	2
108	18	GRANADA	013	ALHAMA DE GRANADA	8	7	15
108	18	GRANADA	015	ALICUN DE ORTEGA	1	1	2
108	18	GRANADA	017	ALMUNECAR	0	1	1
108	18	GRANADA	018	ALQUIFE	1	0	1
108	18	GRANADA	020	ARENAS DEL REY	3	1	4
108	18	GRANADA	021	ARMILLA	1	0	1
108	18	GRANADA	023	BAZA	10	9	19
108	18	GRANADA	025	BEAS DE GUADIX	1	1	2
108	18	GRANADA	027	BENALUA DE GUADIX	5	2	7
108	18	GRANADA	029	BENAMAUREL	2	1	3
108	18	GRANADA	030	BERCHULES	0	1	1
108	18	GRANADA	035	CADIAR	1	0	1
108	18	GRANADA	038	CAMPOTEJAR	0	1	1
108	18	GRANADA	039	CANILES	1	1	2
108	18	GRANADA	045	CASTILLEJAR	16	12	28
108	18	GRANADA	046	CASTRIL	1	3	4
108	18	GRANADA	049	COGOLLOS DE GUADIX	1	1	2
108	18	GRANADA	056	CULLAR	4	2	6
108	18	GRANADA	059	CHAUCHINA	1	0	1
108	18	GRANADA	061	CHIMENEAS	0	1	1
108	18	GRANADA	067	DIEZMA	2	3	5
108	18	GRANADA	069	DOLAR	1	0	1
108	18	GRANADA	076	FONELAS	4	1	5
108	18	GRANADA	078	FREILA	4	1	5
108	18	GRANADA	079	FUENTE VAQUEROS	1	0	1
108	18	GRANADA	082	GALERA	3	2	5
108	18	GRANADA	085	GOR	5	2	7
108	18	GRANADA	086	GORAFE	2	1	3
108	18	GRANADA	087	GRANADA	19	18	37
108	18	GRANADA	088	GUADAHORTUNA	16	16	32
108	18	GRANADA	089	GUADIX	12	8	20

Cod. País	Cod. prov. naix.	Província naixement	Cod. mun. naix.	Municipi naixement	Dones	Homes	Total
108	18	GRANADA	095	GUEVEJAR	1	0	1
108	18	GRANADA	097	HUENEJA	11	7	18
108	18	GRANADA	098	HUESCAR	2	2	4
108	18	GRANADA	100	HUETOR-TAJAR	2	2	4
108	18	GRANADA	101	HUETOR-VEGA	2	0	2
108	18	GRANADA	102	ILLORA	2	6	8
108	18	GRANADA	105	IZNALLOZ	3	2	5
108	18	GRANADA	107	JAYENA	1	0	1
108	18	GRANADA	109	JETE	2	0	2
108	18	GRANADA	116	LANJARON	1	1	2
108	18	GRANADA	122	LOJA	11	9	20
108	18	GRANADA	127	MARACENA	1	0	1
108	18	GRANADA	132	MOCLIN	1	0	1
108	18	GRANADA	135	MONTEFRIO	2	1	3
108	18	GRANADA	136	MONTEJICAR	2	0	2
108	18	GRANADA	137	MONTILLANA	3	0	3
108	18	GRANADA	138	MORALEDA DE ZAFAYONA	0	1	1
108	18	GRANADA	140	MOTRIL	0	2	2
108	18	GRANADA	143	NIGUELAS	1	0	1
108	18	GRANADA	147	ORGIVA	1	2	3
108	18	GRANADA	152	PEDRO-MARTINEZ	8	13	21
108	18	GRANADA	153	PELIGROS	2	1	3
108	18	GRANADA	158	PINOS-PUENTE	4	3	7
108	18	GRANADA	159	PINAR	1	3	4
108	18	GRANADA	164	PUEBLA DE DON FADRIQUE	37	37	74
108	18	GRANADA	167	PURULLENA	1	1	2
108	18	GRANADA	171	SALAR	2	0	2
108	18	GRANADA	173	SALOBREÑA	0	1	1
108	18	GRANADA	178	TORRE-CARDELA	1	4	5
108	18	GRANADA	179	TORVIZCON	1	1	2
108	18	GRANADA	180	TREVELEZ	2	1	3
108	18	GRANADA	183	VALOR	1	1	2
108	18	GRANADA	184	VELEZ DE BENAUDALLA	3	1	4
108	18	GRANADA	187	VILLANUEVA DE LAS TORRES	4	8	12
108	18	GRANADA	192	ZAFARRAYA	1	1	2
108	18	GRANADA	194	ZUJAR	4	3	7
108	18	GRANADA	903	NEVADA	1	1	2
108	18	GRANADA	904	ALPUJARRA DE LA SIERRA	2	2	4
108	18	GRANADA	906	GUAJARES (LOS)	1	0	1
108	18	GRANADA	909	MORELABOR	0	1	1
108	18	GRANADA	912	CUEVAS DEL CAMPO	1	0	1
108	19	GUADALAJARA	044	ATIENZA	0	1	1
108	19	GUADALAJARA	049	BANUELOS	0	1	1
108	19	GUADALAJARA	130	GUADALAJARA	3	0	3
108	19	GUADALAJARA	148	HUERTAHERNANDO	0	1	1
108	19	GUADALAJARA	221	PIQUERAS	4	2	6
108	19	GUADALAJARA	255	SETILES	1	0	1
108	19	GUADALAJARA	333	ZAOREJAS	1	1	2
108	20	GUIPUSCUA	009	ANDOAIN	2	0	2
108	20	GUIPUSCUA	029	DEBA	1	0	1
108	20	GUIPUSCUA	030	EIBAR	0	1	1
108	20	GUIPUSCUA	045	IRUN	1	0	1
108	20	GUIPUSCUA	064	PASATA	3	2	5
108	20	GUIPUSCUA	069	DONOSTIA-SAN SEBASTIAN	5	8	13
108	20	GUIPUSCUA	075	VILLABONA	1	0	1
108	21	HUELVA	002	ALJARAQUE	1	0	1
108	21	HUELVA	004	ALMONASTER LA REAL	1	0	1
108	21	HUELVA	008	AROCHE	1	0	1
108	21	HUELVA	010	AYAMONTE	1	1	2
108	21	HUELVA	011	BEAS	1	0	1
108	21	HUELVA	017	CALANAS	6	5	11
108	21	HUELVA	024	CORTECONCEPCION	0	1	1
108	21	HUELVA	025	CORTEGANA	2	0	2
108	21	HUELVA	031	ENCINASOLA	1	1	2
108	21	HUELVA	032	ESCACENA DEL CAMPO	1	0	1
108	21	HUELVA	039	HINOJALES	0	1	1
108	21	HUELVA	041	HUELVA	4	1	5
108	21	HUELVA	042	ISLA-CRISTINA	1	0	1
108	21	HUELVA	044	LEPE	1	0	1
108	21	HUELVA	050	MOGUER	1	1	2
108	21	HUELVA	051	NAVA (LA)	1	0	1
108	21	HUELVA	052	NERVA	0	1	1
108	21	HUELVA	056	PATERNA DEL CAMPO	0	1	1
108	21	HUELVA	058	PUEBLA DE GUZMAN	3	1	4
108	21	HUELVA	062	ROSAL DE LA FRONTERA	0	1	1
108	21	HUELVA	064	SAN JUAN DEL PUERTO	1	0	1

Cod. País	Cod. prov. naix.	Província naixement	Cod. mun. naix.	Municipi naixement	Dones	Homes	Total
108	21	HUELVA	071	VALDELARCO	0	1	1
108	21	HUELVA	073	VILLABLANCA	0	1	1
108	21	HUELVA	076	VILLANUEVA DE LOS CASTILL	3	4	7
108	21	HUELVA	078	ZALAMEA LA REAL	1	0	1
108	22	OSCA	007	ALBALATE DE CINCA	5	1	6
108	22	OSCA	008	ALBALATILLO	1	2	3
108	22	OSCA	021	ALMUDEVAR	1	0	1
108	22	OSCA	048	BARBASTRO	4	3	7
108	22	OSCA	052	BELVER DE CINCA	0	1	1
108	22	OSCA	053	BENABARRE	0	1	1
108	22	OSCA	054	BENASQUE	1	0	1
108	22	OSCA	061	BINEFAR	1	0	1
108	22	OSCA	066	BOLTANA	2	1	3
108	22	OSCA	084	CASTEJON DE SOS	1	0	1
108	22	OSCA	088	CASTILLAZUELO	0	1	1
108	22	OSCA	094	CHALAMERA	0	1	1
108	22	OSCA	103	ESTADILLA	0	1	1
108	22	OSCA	110	FONZ	0	1	1
108	22	OSCA	112	FRAGA	1	1	2
108	22	OSCA	117	GRAUS	2	0	2
108	22	OSCA	125	HUESCA	3	6	9
108	22	OSCA	128	ILCHE	1	0	1
108	22	OSCA	130	JACA	1	0	1
108	22	OSCA	141	LASCELLAS-PONZANO	1	0	1
108	22	OSCA	157	MONTANUY	1	0	1
108	22	OSCA	158	MONZON	3	2	5
108	22	OSCA	176	PERALTILLA	1	0	1
108	22	OSCA	184	POLENINO	1	0	1
108	22	OSCA	186	POZAN DE VERO	0	2	2
108	22	OSCA	205	SAN ESTEBAN DE LITERA	0	2	2
108	22	OSCA	213	SARINENA	1	0	1
108	22	OSCA	223	SOPEIRA	0	2	2
108	22	OSCA	225	TAMARITE DE LITERA	0	1	1
108	22	OSCA	229	TOLVA	1	0	1
108	22	OSCA	254	ZAIDIN	1	0	1
108	22	OSCA	903	SAN MIGUEL DEL CINCA	0	1	1
108	23	JAEN	001	ALBANCHEZ DE UBEDA	2	1	3
108	23	JAEN	002	ALCALA LA REAL	5	7	12
108	23	JAEN	003	ALCAUDETE	1	1	2
108	23	JAEN	005	ANDUJAR	19	19	38
108	23	JAEN	006	ARJONA	3	3	6
108	23	JAEN	008	ARQUILLOS	1	0	1
108	23	JAEN	009	BAEZA	3	3	6
108	23	JAEN	012	BEAS DE SEGURA	1	4	5
108	23	JAEN	014	BEGIJAR	1	0	1
108	23	JAEN	017	CABRA DE SANTO CRISTO	0	1	1
108	23	JAEN	018	CAMBIL	1	2	3
108	23	JAEN	019	CAMPILLO DE ARENAS	2	2	4
108	23	JAEN	020	CANENA	1	0	1
108	23	JAEN	024	CAROLINA (LA)	2	0	2
108	23	JAEN	026	CASTILLO DE LOCUBIN	0	1	1
108	23	JAEN	027	CAZALILLA	2	2	4
108	23	JAEN	028	CAZORLA	4	6	10
108	23	JAEN	030	CHILLUEVAR	1	2	3
108	23	JAEN	033	FRAILES	0	1	1
108	23	JAEN	035	FUERTE DEL REY	2	0	2
108	23	JAEN	039	GUARROMAN	4	3	7
108	23	JAEN	040	LAHIGUERA	151	126	277
108	23	JAEN	043	HORNOS	1	0	1
108	23	JAEN	044	HUELMA	2	4	6
108	23	JAEN	045	HUESA	1	1	2
108	23	JAEN	046	IBROS	0	1	1
108	23	JAEN	049	JABALQUINTO	7	11	18
108	23	JAEN	050	JAEN	26	10	36
108	23	JAEN	051	JAMILENA	1	0	1
108	23	JAEN	052	JIMENA	0	1	1
108	23	JAEN	053	JODAR	10	4	14
108	23	JAEN	054	LARVA	4	4	8
108	23	JAEN	055	LINARES	11	9	20
108	23	JAEN	058	MANCHA REAL	1	0	1
108	23	JAEN	060	MARTOS	4	2	6
108	23	JAEN	061	MENGIBAR	1	0	1
108	23	JAEN	062	MONTIZON	3	0	3
108	23	JAEN	063	NAVAS DE SAN JUAN	4	0	4
108	23	JAEN	064	NOALEJO	1	2	3
108	23	JAEN	065	ORCERA	1	2	3

Cod. País	Cod. prov. naix.	Província naixement	Cod. mun. naix.	Municipi naixement	Dones	Homes	Total
108	23	JAEN	066	PEAL DE BECERRO	9	0	9
108	23	JAEN	067	PEGALAJAR	2	0	2
108	23	JAEN	069	PORCUNA	2	3	5
108	23	JAEN	070	POZO ALCON	5	0	5
108	23	JAEN	073	QUESADA	3	0	3
108	23	JAEN	076	SANTA ELENA	3	2	5
108	23	JAEN	077	SANTIAGO DE CALATRAVA	1	0	1
108	23	JAEN	079	SANTISTEBAN DEL PUERTO	3	0	3
108	23	JAEN	080	SANTO TOME	1	4	5
108	23	JAEN	081	SEGURA DE LA SIERRA	1	1	2
108	23	JAEN	082	SILES	1	1	2
108	23	JAEN	084	SORIHUELA DEL GUADALIMAR	1	0	1
108	23	JAEN	085	TORREBLASCO PEDRO	1	1	2
108	23	JAEN	086	TORRE DEL CAMPO	2	1	3
108	23	JAEN	087	TORREDONJIMENO	6	3	9
108	23	JAEN	088	TORREPEROGIL	8	4	12
108	23	JAEN	092	UBEDA	1	5	6
108	23	JAEN	094	VILCHES	1	0	1
108	23	JAEN	095	VILLACARRILLO	9	2	11
108	23	JAEN	096	VILLANUEVA DE LA REINA	5	3	8
108	23	JAEN	097	VILLANUEVA DEL ARZOBISPO	1	2	3
108	23	JAEN	901	CARCHELES	8	7	15
108	23	JAEN	902	BEDMAR Y GARCIEZ	1	1	2
108	23	JAEN	904	SANTIAGO-PONTONES	4	5	9
108	24	LLEO	004	ALMANZA	1	0	1
108	24	LLEO	010	BANEZA (LA)	0	1	1
108	24	LLEO	011	BARJAS	0	1	1
108	24	LLEO	014	BEMBIBRE	2	0	2
108	24	LLEO	027	CABANAS RARAS	0	1	1
108	24	LLEO	056	CISTIerna	1	0	1
108	24	LLEO	059	CORULLON	1	0	1
108	24	LLEO	070	FABERO	1	1	2
108	24	LLEO	083	IGUENA	1	0	1
108	24	LLEO	089	LEON	1	2	3
108	24	LLEO	110	PARAMO DEL SIL	0	1	1
108	24	LLEO	115	PONFERRADA	2	1	3
108	24	LLEO	137	SABERO	2	1	3
108	24	LLEO	154	SANTA ELENA DE JAMUZ	0	1	1
108	24	LLEO	156	SANTA MARIA DEL MONTE DE	0	1	1
108	24	LLEO	158	SANTA MARIA DE ORDAS	0	1	1
108	24	LLEO	169	TORENO	0	1	1
108	24	LLEO	172	TRUCHAS	1	0	1
108	24	LLEO	177	VALDELUGUEROS	0	1	1
108	24	LLEO	198	VEGA DE VALCARCE	3	3	6
108	24	LLEO	202	VILLABLINO	1	0	1
108	24	LLEO	209	VILLA FRANCA DEL BIERZO	0	1	1
108	24	LLEO	221	VILLAQUEJIDA	0	1	1
108	24	LLEO	223	VILLAREJO DE ORBIGO	1	0	1
108	24	LLEO	224	VILLARES DE ORBIGO	2	0	2
108	24	LLEO	230	ZOTES DEL PARAMO	0	1	1
108	25	LLEIDA	002	AGER	1	0	1
108	25	LLEIDA	003	AGRAMUNT	0	2	2
108	25	LLEIDA	005	ALAS I CERC	0	1	1
108	25	LLEIDA	008	ALBESA	2	1	3
108	25	LLEIDA	012	ALCOLETGE	0	3	3
108	25	LLEIDA	016	ALGUAIRE	1	2	3
108	25	LLEIDA	019	ALMACELLES	0	1	1
108	25	LLEIDA	027	ANGLESOLA	1	0	1
108	25	LLEIDA	029	ARBECA	0	1	1
108	25	LLEIDA	034	ARTESA DE SEGRE	1	2	3
108	25	LLEIDA	037	AVELLANES I SANTA LINYA (1	0	1
108	25	LLEIDA	038	AITONA	0	3	3
108	25	LLEIDA	040	BALAGUER	2	3	5
108	25	LLEIDA	041	BARBENS	0	1	1
108	25	LLEIDA	042	BARONIA DE RIALB (LA)	1	1	2
108	25	LLEIDA	044	BASSELLA	0	1	1
108	25	LLEIDA	046	BELIANES	0	1	1
108	25	LLEIDA	049	BELLMUNT D'URGELL	0	1	1
108	25	LLEIDA	050	BELLPUIG	1	0	1
108	25	LLEIDA	052	BELLVIS	0	1	1
108	25	LLEIDA	058	BORGES BLANQUES (LES)	2	0	2
108	25	LLEIDA	062	CAMARASA	1	0	1
108	25	LLEIDA	067	CASTELLDANS	0	1	1
108	25	LLEIDA	068	CASTELLNOU DE SEANA	2	0	2
108	25	LLEIDA	070	CASTELL SERA	1	2	3
108	25	LLEIDA	072	CERVERA	0	2	2

Cod. País	Cod. prov. naix.	Província naixement	Cod. mun. naix.	Municipi naixement	Dones	Homes	Total
108	25	LLEIDA	073	CERVIA DE LES GARRIGUES	1	1	2
108	25	LLEIDA	079	CUBELLS	1	1	2
108	25	LLEIDA	081	ESPLUGA CALBA (L')	1	0	1
108	25	LLEIDA	099	GOLMES	1	2	3
108	25	LLEIDA	100	GOSOL	3	1	4
108	25	LLEIDA	101	GRANADELLA (LA)	1	2	3
108	25	LLEIDA	102	GRANJA D'ESCARP (LA)	1	0	1
108	25	LLEIDA	109	GUIMERA	0	1	1
108	25	LLEIDA	110	GUISSONA	0	2	2
108	25	LLEIDA	115	ISONA I CONCA DELLA	1	0	1
108	25	LLEIDA	118	JUNCOSA	1	0	1
108	25	LLEIDA	120	LLEIDA	24	30	54
108	25	LLEIDA	122	LINYOLA	2	0	2
108	25	LLEIDA	133	MAIALS	0	1	1
108	25	LLEIDA	138	MONTGAI	2	0	2
108	25	LLEIDA	149	OLIANA	5	1	6
108	25	LLEIDA	152	OLUGES (LES)	1	0	1
108	25	LLEIDA	167	PINOS	1	1	2
108	25	LLEIDA	168	POAL (EL)	1	1	2
108	25	LLEIDA	171	POBLA DE SEGUR (LA)	3	1	4
108	25	LLEIDA	172	PONTS	1	0	1
108	25	LLEIDA	173	PONT DE SUERT (EL)	6	7	13
108	25	LLEIDA	175	PRATS I SANSOR	0	1	1
108	25	LLEIDA	180	PUIGGROS	1	0	1
108	25	LLEIDA	183	RIALP	1	0	1
108	25	LLEIDA	191	SANAUJA	0	1	1
108	25	LLEIDA	192	SANT GUIM DE FREIXENET	1	0	1
108	25	LLEIDA	193	SANT LLORENÇ DE MORUNYS	0	1	1
108	25	LLEIDA	201	SARROCA DE BELLERA	0	1	1
108	25	LLEIDA	203	SEU D'URGELL (LA)	4	7	11
108	25	LLEIDA	204	SEROS	1	0	1
108	25	LLEIDA	207	SOLSONA	4	5	9
108	25	LLEIDA	209	SORT	0	1	1
108	25	LLEIDA	217	TARREGA	7	3	10
108	25	LLEIDA	225	TORNABOUS	1	2	3
108	25	LLEIDA	226	TORREBESSES	0	1	1
108	25	LLEIDA	230	TORREGROSSA	0	1	1
108	25	LLEIDA	232	TORRES DE SEGRE	2	0	2
108	25	LLEIDA	234	TREMP	3	0	3
108	25	LLEIDA	238	VALLBONA DE LES MONGES	1	0	1
108	25	LLEIDA	240	VALLFOGONA DE BALAGUER	0	1	1
108	25	LLEIDA	243	VIELHA E MIJARAN	0	1	1
108	25	LLEIDA	248	VILANOVA DE BELLPUIG	1	1	2
108	25	LLEIDA	255	VINATXA	0	1	1
108	25	LLEIDA	902	SANT MARTI DE RIUCORB	1	0	1
108	25	LLEIDA	905	RIBERA D'ONDARA	2	1	3
108	26	RIOJA, LA	018	ARNEDO	1	0	1
108	26	RIOJA, LA	036	CALAHORRA	2	0	2
108	26	RIOJA, LA	071	HARO	0	1	1
108	26	RIOJA, LA	089	LOGROÑO	1	1	2
108	26	RIOJA, LA	125	RINCON DE SOTO	1	0	1
108	27	LUGO	003	ANTAS DE ULLA	1	0	1
108	27	LUGO	004	BALEIRA	1	0	1
108	27	LUGO	007	BEGONTE	0	1	1
108	27	LUGO	009	CARBALLEDO	0	1	1
108	27	LUGO	012	CERVANTES	0	2	2
108	27	LUGO	014	CORGO (O)	1	0	1
108	27	LUGO	018	FONSAGRADA (A)	1	0	1
108	27	LUGO	019	FOZ	1	0	1
108	27	LUGO	028	LUGO	1	0	1
108	27	LUGO	031	MONFORTE DE LEMOS	4	2	6
108	27	LUGO	032	MONTERROSO	0	1	1
108	27	LUGO	033	MURAS	2	0	2
108	27	LUGO	034	NAVIA DE SUARNA	1	0	1
108	27	LUGO	045	PEDRAFITA DO CEBREIRO	1	0	1
108	27	LUGO	056	RABADE	1	0	1
108	27	LUGO	057	SARRIA	0	1	1
108	27	LUGO	058	SAVINAO (O)	1	1	2
108	27	LUGO	059	SOBER	0	1	1
108	27	LUGO	065	VILLALBA	0	1	1
108	28	MADRID	005	ALCALA DE HENARES	0	1	1
108	28	MADRID	013	ARANJUEZ	2	0	2
108	28	MADRID	025	BREA DE TAJO	3	6	9
108	28	MADRID	037	CENICIENTOS	1	0	1
108	28	MADRID	074	LEGANES	2	2	4
108	28	MADRID	079	MADRID	34	31	65

Cod. País	Cod. prov. naix.	Província naixement	Cod. mun. naix.	Municipi naixement	Dones	Homes	Total
108	28	MADRID	085	MIRAFLORES DE LA SIERRA	1	0	1
108	28	MADRID	092	MOSTOLES	1	0	1
108	28	MADRID	115	POZUELO DE ALARCON	0	1	1
108	29	MALAGA	001	ALAMEDA	7	6	13
108	29	MALAGA	002	ALCAUCIN	5	2	7
108	29	MALAGA	010	ALMARGEN	2	2	4
108	29	MALAGA	015	ANTEQUERA	37	25	62
108	29	MALAGA	017	ARCHIDONA	10	18	28
108	29	MALAGA	018	ARDALES	0	1	1
108	29	MALAGA	019	ARENAS	0	1	1
108	29	MALAGA	026	BENAMARGOSA	6	1	7
108	29	MALAGA	028	BENAOJAN	0	1	1
108	29	MALAGA	032	CAMPILLOS	3	2	5
108	29	MALAGA	035	CANETE LA REAL	0	1	1
108	29	MALAGA	043	COLMENAR	0	1	1
108	29	MALAGA	044	COMARES	0	1	1
108	29	MALAGA	045	COMPETA	1	0	1
108	29	MALAGA	047	CUEVAS BAJAS	3	1	4
108	29	MALAGA	049	CUEVAS DE SAN MARCOS	1	0	1
108	29	MALAGA	050	CUTAR	2	0	2
108	29	MALAGA	051	ESTEPONA	0	1	1
108	29	MALAGA	053	FRIGILIANA	1	0	1
108	29	MALAGA	059	HUMILLADERO	4	3	7
108	29	MALAGA	063	JIMERA DE LIBAR	1	0	1
108	29	MALAGA	064	JUBRIQUE	5	3	8
108	29	MALAGA	067	MALAGA	28	26	54
108	29	MALAGA	069	MARBELLA	1	0	1
108	29	MALAGA	072	MOLLINA	1	0	1
108	29	MALAGA	079	PERIANA	5	2	7
108	29	MALAGA	083	RIOGORDO	0	1	1
108	29	MALAGA	084	RONDA	1	1	2
108	29	MALAGA	088	SIERRA DE YEGUAS	6	6	12
108	29	MALAGA	094	VELEZ-MALAGA	6	4	10
108	29	MALAGA	095	VILLANUEVA DE ALGAIDAS	13	10	23
108	29	MALAGA	096	VILLANUEVA DEL ROSARIO	3	4	7
108	29	MALAGA	097	VILLANUEVA DEL TRABUCO	2	0	2
108	29	MALAGA	098	VILLANUEVA DE TAPIA	0	1	1
108	29	MALAGA	099	VINUELA	19	25	44
108	30	MURCIA	003	AGUILAS	0	1	1
108	30	MURCIA	005	ALCANTARILLA	0	1	1
108	30	MURCIA	006	ALEDO	1	0	1
108	30	MURCIA	007	ALGUAZAS	2	0	2
108	30	MURCIA	008	ALHAMA DE MURCIA	2	0	2
108	30	MURCIA	009	ARCHENA	5	2	7
108	30	MURCIA	013	CALASPARRA	4	1	5
108	30	MURCIA	015	CARAVACA DE LA CRUZ	3	1	4
108	30	MURCIA	016	CARTAGENA	9	1	10
108	30	MURCIA	017	CEHEGIN	0	1	1
108	30	MURCIA	018	CEUTI	4	8	12
108	30	MURCIA	019	CIEZA	1	1	2
108	30	MURCIA	020	FORTUNA	0	2	2
108	30	MURCIA	021	FUENTE-ALAMO	2	0	2
108	30	MURCIA	022	JUMILLA	1	2	3
108	30	MURCIA	024	LORCA	3	6	9
108	30	MURCIA	026	MAZARRON	0	2	2
108	30	MURCIA	027	MOLINA DE SEGURA	1	3	4
108	30	MURCIA	028	MORATALLA	1	0	1
108	30	MURCIA	030	MURCIA	34	23	57
108	30	MURCIA	033	PUERTO-LUMBRERAS	1	0	1
108	30	MURCIA	037	TORRE-PACHECO	2	1	3
108	30	MURCIA	038	TORRES DE COTILLAS (LAS)	0	1	1
108	30	MURCIA	039	TOTANA	2	2	4
108	30	MURCIA	040	ULEA	1	1	2
108	30	MURCIA	041	UNION (LA)	8	3	11
108	30	MURCIA	901	SANTOMERA	5	5	10
108	31	NAVARRA	029	ARCOS (LOS)	1	0	1
108	31	NAVARRA	032	ARGUEDAS	1	0	1
108	31	NAVARRA	061	BUSTO (EL)	1	0	1
108	31	NAVARRA	185	OCHAGAVIA	1	0	1
108	31	NAVARRA	201	PAMPLONA	2	1	3
108	31	NAVARRA	208	RIBAFORADA	1	0	1
108	31	NAVARRA	232	TUDELA	1	0	1
108	32	ORENSE	017	CARBALLEDA	0	1	1
108	32	ORENSE	019	CARBALLINO (O)	3	1	4
108	32	ORENSE	020	CARTELLE	0	1	1
108	32	ORENSE	023	CASTRO CALDELAS	1	1	2

Cod. País	Cod. prov. naix.	Província naixement	Cod. mun. naix.	Municipi naixement	Dones	Homes	Total
108	32	ORENSE	028	CUALEDRO	3	3	6
108	32	ORENSE	029	CHANDREXA DE QUEIXA	1	0	1
108	32	ORENSE	032	XINZO DE LIMIA	0	1	1
108	32	ORENSE	043	MACEDA	0	1	1
108	32	ORENSE	050	MONTERREI	1	0	1
108	32	ORENSE	054	OURENSE	3	1	4
108	32	ORENSE	068	RAMIRAS	0	1	1
108	32	ORENSE	083	VEIGA (A)	1	0	1
108	32	ORENSE	085	VERIN	0	1	1
108	32	ORENSE	087	VILAMARIN	1	0	1
108	33	ASTURIAS	011	CANGAS DE NARCEA	0	2	2
108	33	ASTURIAS	023	FRANCO (EL)	1	0	1
108	33	ASTURIAS	024	GIJON	5	2	7
108	33	ASTURIAS	032	LAVIANA	1	0	1
108	33	ASTURIAS	033	LENA	0	1	1
108	33	ASTURIAS	037	MIERES DEL CAMINO	2	0	2
108	33	ASTURIAS	044	OVIEDO	3	3	6
108	33	ASTURIAS	060	SAN MARTIN DEL REY AURELI	1	0	1
108	33	ASTURIAS	076	VILLAVICIOSA	0	1	1
108	34	PALENCIA	012	ANTIGUEDAD	0	1	1
108	34	PALENCIA	055	CERVATOS DE LA CUEZA	1	0	1
108	34	PALENCIA	072	FRECHILLA	1	0	1
108	34	PALENCIA	080	GUARDO	1	0	1
108	34	PALENCIA	087	HORNILLOS DE CERRATO	1	0	1
108	34	PALENCIA	102	MAZARIEGOS	0	1	1
108	34	PALENCIA	151	RESPENDA DE LA PENA	1	0	1
108	34	PALENCIA	157	SALDAÑA	1	0	1
108	34	PALENCIA	182	TORQUEMADA	1	0	1
108	35	LES PALMES	002	AGÜIMES	1	0	1
108	35	LES PALMES	016	PALMAS DE GRAN CANARIA (L	4	1	5
108	35	LES PALMES	017	PUERTO DEL ROSARIO	0	2	2
108	35	LES PALMES	022	SANTA LUCIA	0	1	1
108	36	PONTEVEDRA	022	GROVE (O)	1	0	1
108	36	PONTEVEDRA	029	MOANA	1	0	1
108	36	PONTEVEDRA	038	PONTEVEDRA	2	3	5
108	36	PONTEVEDRA	043	PONTE-CALDELAS	0	1	1
108	36	PONTEVEDRA	047	RODEIRO	1	0	1
108	36	PONTEVEDRA	052	SILLEDA	0	3	3
108	36	PONTEVEDRA	054	TOMINO	1	4	5
108	36	PONTEVEDRA	055	TUI	1	0	1
108	36	PONTEVEDRA	057	VIGO	1	3	4
108	36	PONTEVEDRA	060	VILAGARCIA DE AROUSA	1	0	1
108	37	SALAMANCA	001	ABUSEJO	1	1	2
108	37	SALAMANCA	008	ALBA DE TORMES	0	1	1
108	37	SALAMANCA	010	ALBERCA (LA)	0	1	1
108	37	SALAMANCA	040	BARBADILLO	1	0	1
108	37	SALAMANCA	046	BEJAR	3	3	6
108	37	SALAMANCA	089	CASAFRANCA	0	1	1
108	37	SALAMANCA	107	CIUDAD-RODRIGO	1	2	3
108	37	SALAMANCA	127	ESPEJA	0	1	1
108	37	SALAMANCA	135	FUENTE DE SAN ESTEBAN (LA	0	1	1
108	37	SALAMANCA	179	MANCERA DE ABAJO	1	0	1
108	37	SALAMANCA	199	MONSAGRO	1	0	1
108	37	SALAMANCA	248	PERALEJOS DE ABAJO	1	1	2
108	37	SALAMANCA	274	SALAMANCA	1	2	3
108	37	SALAMANCA	277	SALVATIERRA DE TORMES	0	1	1
108	37	SALAMANCA	305	SEQUEROS	1	0	1
108	37	SALAMANCA	355	VILLANUEVA DEL CONDE	0	1	1
108	37	SALAMANCA	356	VILLAR DE ARGANAN	1	0	1
108	37	SALAMANCA	366	VILLARMUERTO	1	0	1
108	38	SANTA CRUZ TENERIFE	001	ADEJE	0	1	1
108	38	SANTA CRUZ TENERIFE	023	LAGUNA (LA)	1	0	1
108	38	SANTA CRUZ TENERIFE	028	PUERTO DE LA CRUZ	1	0	1
108	38	SANTA CRUZ TENERIFE	038	SANTA CRUZ DE TENERIFE	1	0	1
108	38	SANTA CRUZ TENERIFE	052	VILAFLORES	1	0	1
108	39	CANTABRIA	009	BARCENA DE CICERO	1	0	1
108	39	CANTABRIA	032	HERMANDAD DE CAMPOO DE SU	1	0	1
108	39	CANTABRIA	048	PENAGOS	1	0	1
108	39	CANTABRIA	053	POLACIONES	0	1	1
108	39	CANTABRIA	060	REOCIN	0	1	1
108	39	CANTABRIA	075	SANTANDER	4	4	8
108	39	CANTABRIA	087	TORRELAVEGA	0	1	1
108	39	CANTABRIA	092	VALDEOLEA	1	0	1
108	39	CANTABRIA	102	VOTO	1	0	1
108	40	SEGOVIA	012	ALDEA REAL	0	1	1
108	40	SEGOVIA	069	DONHIERRO	1	0	1

Cod. País	Cod. prov. naix.	Província naixement	Cod. mun. naix.	Municipi naixement	Dones	Homes	Total
108	40	SEGOVIA	076	ESPINAR (EL)	0	1	1
108	40	SEGOVIA	088	FUENTERREBOLLO	0	1	1
108	40	SEGOVIA	136	MUNOVEROS	0	1	1
108	40	SEGOVIA	194	SEGOVIA	3	0	3
108	41	SEVILLA	001	AGUADULCE	2	0	2
108	41	SEVILLA	004	ALCALA DE GUADAIRA	1	0	1
108	41	SEVILLA	005	ALCALA DEL RIO	2	1	3
108	41	SEVILLA	007	ALGABA (LA)	0	1	1
108	41	SEVILLA	008	ALGAMITAS	0	1	1
108	41	SEVILLA	009	ALMADEN DE LA PLATA	0	1	1
108	41	SEVILLA	011	ARAHAL	1	0	1
108	41	SEVILLA	019	BURGUILLOS	1	0	1
108	41	SEVILLA	020	CABEZAS DE SAN JUAN (LAS)	3	0	3
108	41	SEVILLA	021	CAMAS	1	0	1
108	41	SEVILLA	022	CAMPANA (LA)	0	1	1
108	41	SEVILLA	023	CANTILLANA	1	2	3
108	41	SEVILLA	024	CARMONA	3	1	4
108	41	SEVILLA	025	CARRION DE LOS CESPEDES	0	1	1
108	41	SEVILLA	027	CASTILBLANCO DE LOS ARROY	9	3	12
108	41	SEVILLA	032	CAZALLA DE LA SIERRA	0	1	1
108	41	SEVILLA	037	CORRALES (LOS)	5	4	9
108	41	SEVILLA	039	ECIJA	1	4	5
108	41	SEVILLA	041	ESTEPA	1	1	2
108	41	SEVILLA	042	FUENTES DE ANDALUCIA	2	2	4
108	41	SEVILLA	052	LANTEJUELA (LA)	1	0	1
108	41	SEVILLA	055	LORA DEL RIO	8	2	10
108	41	SEVILLA	058	MAIRENA DEL ALCOR	0	2	2
108	41	SEVILLA	060	MARCHENA	0	1	1
108	41	SEVILLA	061	MARINALEDA	2	3	5
108	41	SEVILLA	062	MARTIN DE LA JARA	5	2	7
108	41	SEVILLA	065	MORON DE LA FRONTERA	4	3	7
108	41	SEVILLA	066	NAVAS DE LA CONCEPCION (L	1	1	2
108	41	SEVILLA	068	OSUNA	1	1	2
108	41	SEVILLA	069	PALACIOS Y VILLAFRANCA (L	1	1	2
108	41	SEVILLA	071	PARADAS	1	0	1
108	41	SEVILLA	072	PEDRERA	0	1	1
108	41	SEVILLA	074	PENAFLORE	0	1	1
108	41	SEVILLA	076	PRUNA	0	1	1
108	41	SEVILLA	077	PUEBLA DE CAZALLA (LA)	2	2	4
108	41	SEVILLA	079	PUEBLA DEL RIO (LA)	1	1	2
108	41	SEVILLA	081	RINCONADA (LA)	1	4	5
108	41	SEVILLA	082	RODA DE ANDALUCIA (LA)	2	2	4
108	41	SEVILLA	083	RONQUILLO (EL)	1	0	1
108	41	SEVILLA	084	RUBIO (EL)	0	1	1
108	41	SEVILLA	086	SAN JUAN DE AZNALFARACHE	1	0	1
108	41	SEVILLA	087	SANLUCAR LA MAYOR	1	0	1
108	41	SEVILLA	090	SAUCEJO (EL)	5	1	6
108	41	SEVILLA	091	SEVILLA	19	13	32
108	41	SEVILLA	092	TOCINA	2	1	3
108	41	SEVILLA	093	TOMARES	1	0	1
108	41	SEVILLA	095	UTRERA	2	3	5
108	41	SEVILLA	100	VILLANUEVA DE SAN JUAN	0	1	1
108	42	SORIA	004	AGREDA	2	0	2
108	42	SORIA	020	ALMAZAN	0	1	1
108	42	SORIA	029	BARAONA	0	1	1
108	42	SORIA	035	BERLANGA DE DUERO	2	0	2
108	42	SORIA	043	BURGO DE OSMIA-CIUDAD DE O	0	1	1
108	42	SORIA	059	CENTENERA DE ANDALUZ	1	0	1
108	42	SORIA	094	GARRAY	1	0	1
108	42	SORIA	113	MEDINACELI	1	0	1
108	42	SORIA	134	OLVEGA	0	1	1
108	42	SORIA	173	SORIA	4	2	6
108	42	SORIA	183	TEJADO	1	0	1
108	42	SORIA	184	TORLENGUA	0	1	1
108	42	SORIA	195	VALDENEBRO	0	1	1
108	43	TARRAGONA	001	VENDRELL	2	0	2
108	43	TARRAGONA	014	AMPOSTA	3	2	5
108	43	TARRAGONA	017	ARGENTERA (L')	1	1	2
108	43	TARRAGONA	019	ASCO	1	0	1
108	43	TARRAGONA	021	BARBERA DE LA CONCA	0	1	1
108	43	TARRAGONA	025	BENIFALLET	5	4	9
108	43	TARRAGONA	027	BISBAL DE FALSET (LA)	1	1	2
108	43	TARRAGONA	028	BISBAL DEL PENEDES (LA)	0	1	1
108	43	TARRAGONA	030	BONASTRE	1	1	2
108	43	TARRAGONA	032	BOT	2	1	3
108	43	TARRAGONA	037	CALAFELL	1	0	1

Cod. País	Cod. prov. naix.	Província naixement	Cod. mun. naix.	Municipi naixement	Dones	Homes	Total
108	43	TARRAGONA	038	CAMBRILS	0	4	4
108	43	TARRAGONA	042	CASTELLVELL DEL CAMP	1	0	1
108	43	TARRAGONA	052	XERTA	1	0	1
108	43	TARRAGONA	060	FLIX	2	5	7
108	43	TARRAGONA	065	GARCIA	0	1	1
108	43	TARRAGONA	074	LLORENÇ DEL PENEDES	1	0	1
108	43	TARRAGONA	079	MASLLORENÇ	0	2	2
108	43	TARRAGONA	082	MASROIG (EL)	0	1	1
108	43	TARRAGONA	084	MIRAVET	1	0	1
108	43	TARRAGONA	088	MONTBRIO DEL CAMP	2	0	2
108	43	TARRAGONA	092	MONT-ROIG DEL CAMP	1	0	1
108	43	TARRAGONA	093	MORA D'EBRE	0	1	1
108	43	TARRAGONA	095	MORELL (EL)	1	0	1
108	43	TARRAGONA	110	POBLA DE MASSALUCA (LA)	1	0	1
108	43	TARRAGONA	118	PRATDIP	1	0	1
108	43	TARRAGONA	123	REUS	5	8	13
108	43	TARRAGONA	124	RIBA (LA)	2	0	2
108	43	TARRAGONA	125	RIBA-ROJA D'EBRE	1	0	1
108	43	TARRAGONA	131	RODA DE BARA	1	1	2
108	43	TARRAGONA	133	ROQUETES	0	1	1
108	43	TARRAGONA	139	SANTA COLOMA DE QUERALT	1	0	1
108	43	TARRAGONA	140	SANTA OLIVA	1	1	2
108	43	TARRAGONA	142	SARRAL	3	0	3
108	43	TARRAGONA	148	TARRAGONA	14	7	21
108	43	TARRAGONA	149	TIVENYS	1	0	1
108	43	TARRAGONA	152	TORRE DE L'ESPANYOL (LA)	0	1	1
108	43	TARRAGONA	153	TORREDEMBARRA	1	0	1
108	43	TARRAGONA	155	TORTOSA	6	9	15
108	43	TARRAGONA	156	ULLDECONA	0	1	1
108	43	TARRAGONA	161	VALLS	0	3	3
108	43	TARRAGONA	163	VENDRELL (EL)	7	0	7
108	43	TARRAGONA	171	VILA-SECA	2	1	3
108	43	TARRAGONA	175	VILALBA DELS ARCS	1	0	1
108	43	TARRAGONA	904	ALDEA (L')	1	1	2
108	44	TEROL	005	AGUILAR DEL ALFAMBRA	1	0	1
108	44	TEROL	007	ALBA	1	0	1
108	44	TEROL	008	ALBALATE DEL ARZOBISPO	1	0	1
108	44	TEROL	013	ALCANIZ	0	1	1
108	44	TEROL	022	ALLOZA	0	1	1
108	44	TEROL	025	ANDORRA	2	2	4
108	44	TEROL	029	ARINO	0	1	1
108	44	TEROL	037	BECEITE	1	1	2
108	44	TEROL	042	BLANCAS	1	0	1
108	44	TEROL	044	BORDON	1	0	1
108	44	TEROL	049	CALACEITE	1	0	1
108	44	TEROL	050	CALAMOCHA	3	2	5
108	44	TEROL	053	CAMANAS	0	1	1
108	44	TEROL	071	CASTELLOTE	1	0	1
108	44	TEROL	074	CEDRILLAS	1	0	1
108	44	TEROL	085	COSA	1	0	1
108	44	TEROL	100	ESTERCUEL	0	1	1
108	44	TEROL	107	FOZ-CALANDA	1	0	1
108	44	TEROL	113	FUENTES DE RUBIELOS	1	1	2
108	44	TEROL	122	HIJAR	1	0	1
108	44	TEROL	124	HOZ DE LA VIEJA (LA)	1	0	1
108	44	TEROL	143	MANZANERA	0	1	1
108	44	TEROL	145	MAS DE LAS MATAS	0	1	1
108	44	TEROL	154	MONROYO	0	1	1
108	44	TEROL	158	MORA DE RUBIELOS	1	0	1
108	44	TEROL	159	MOSCARDON	1	0	1
108	44	TEROL	169	OJOS NEGROS	1	0	1
108	44	TEROL	172	OLIETE	0	1	1
108	44	TEROL	190	POZUEL DEL CAMPO	0	1	1
108	44	TEROL	207	SAN MARTIN DEL RIO	1	1	2
108	44	TEROL	216	TERUEL	4	3	7
108	44	TEROL	217	TORIL Y MASEGOSO	1	1	2
108	44	TEROL	240	VALBONA	1	0	1
108	44	TEROL	246	VALDERROBRES	0	1	1
108	44	TEROL	263	VILLASTAR	0	1	1
108	45	TOLEDO	009	ALDEANUEVA DE BARBARROYA	0	1	1
108	45	TOLEDO	016	ARGES	0	1	1
108	45	TOLEDO	020	BELVIS DE LA JARA	0	1	1
108	45	TOLEDO	059	DOSBARRIOS	1	0	1
108	45	TOLEDO	074	HINOJOSA DE SAN VICENTE	0	1	1
108	45	TOLEDO	109	NAVAHERMOSA	1	2	3
108	45	TOLEDO	119	NUMANCIA DE LA SAGRA	0	1	1

Cod. País	Cod. prov. naix.	Província naixement	Cod. mun. naix.	Municipi naixement	Dones	Homes	Total
108	45	TOLEDO	135	PUEBLA DE ALMORADIEL (LA)	1	0	1
108	45	TOLEDO	142	QUINTANAR DE LA ORDEN	1	0	1
108	45	TOLEDO	144	REAL DE SAN VICENTE (EL)	1	0	1
108	45	TOLEDO	165	TALAVERA DE LA REINA	1	0	1
108	45	TOLEDO	168	TOLEDO	5	3	8
108	45	TOLEDO	173	TORRIJOS	0	1	1
108	45	TOLEDO	177	URDA	1	0	1
108	45	TOLEDO	179	VALDEVERDEJA	2	1	3
108	45	TOLEDO	180	VALMOJADO	1	0	1
108	45	TOLEDO	195	VILLARRUBIA DE SANTIAGO	0	1	1
108	46	VALENCIA	001	ADEMUZ	1	0	1
108	46	VALENCIA	008	ALBALAT DE LA RIBERA	0	1	1
108	46	VALENCIA	016	ALCANTERA DE XUQUER	1	0	1
108	46	VALENCIA	017	ALZIRA	0	1	1
108	46	VALENCIA	021	ALDAIA	1	0	1
108	46	VALENCIA	029	ALGEMESI	1	0	1
108	46	VALENCIA	039	ANNA	0	1	1
108	46	VALENCIA	040	ANTELLA	1	0	1
108	46	VALENCIA	042	AIELO DE MALFERIT	0	1	1
108	46	VALENCIA	044	AYORA	1	0	1
108	46	VALENCIA	071	BICORP	2	0	2
108	46	VALENCIA	077	BUNOL	0	1	1
108	46	VALENCIA	087	CASAS ALTAS	1	0	1
108	46	VALENCIA	105	CULLERA	1	0	1
108	46	VALENCIA	108	CHERA	1	0	1
108	46	VALENCIA	111	CHIVA	1	0	1
108	46	VALENCIA	112	CHULILLA	1	0	1
108	46	VALENCIA	118	ENGUERA	2	0	2
108	46	VALENCIA	126	FOIOS	0	1	1
108	46	VALENCIA	131	GANDIA	4	3	7
108	46	VALENCIA	139	GUADASUAR	1	0	1
108	46	VALENCIA	145	XATIVA	2	0	2
108	46	VALENCIA	169	MISLATA	0	1	1
108	46	VALENCIA	181	OLIVA	0	1	1
108	46	VALENCIA	190	PATERNA	0	1	1
108	46	VALENCIA	199	POBLA DE FARNALS (LA)	1	0	1
108	46	VALENCIA	204	PUIG	1	0	1
108	46	VALENCIA	205	PUÇOL	1	0	1
108	46	VALENCIA	244	TORRENT	1	2	3
108	46	VALENCIA	250	VALENCIA	12	9	21
108	47	VALLADOLID	027	CABEZON	1	0	1
108	47	VALLADOLID	046	CASTROPONCE	1	0	1
108	47	VALLADOLID	076	LAGUNA DE DUERO	1	0	1
108	47	VALLADOLID	084	MAYORGA	0	1	1
108	47	VALLADOLID	085	MEDINA DEL CAMPO	0	2	2
108	47	VALLADOLID	105	OLMOS DE ESGUEVA	1	0	1
108	47	VALLADOLID	114	PENAFIEL	1	0	1
108	47	VALLADOLID	143	SAN LLORENTE	1	0	1
108	47	VALLADOLID	175	TUDELA DE DUERO	1	0	1
108	47	VALLADOLID	186	VALLADOLID	6	2	8
108	47	VALLADOLID	212	VILLALBA DE LOS ALCORES	1	0	1
108	48	BISCAIA	003	AMOREBIETA-ECHANO	0	1	1
108	48	BISCAIA	013	BARAKALDO	4	2	6
108	48	BISCAIA	017	BERMEO	1	0	1
108	48	BISCAIA	020	BILBAO	9	2	11
108	48	BISCAIA	032	ELORRIO	1	0	1
108	48	BISCAIA	044	GETXO	2	0	2
108	48	BISCAIA	078	PORTUGALETE	2	0	2
108	48	BISCAIA	096	ZALLA	1	0	1
108	49	ZAMORA	090	GEMA	1	0	1
108	49	ZAMORA	098	LOSACINO	1	0	1
108	49	ZAMORA	166	PUEBLA DE SANABRIA	1	0	1
108	49	ZAMORA	181	ROSINOS DE LA REQUEJADA	1	0	1
108	49	ZAMORA	238	VILLABRAZARO	0	1	1
108	49	ZAMORA	257	VILLANUEVA DE AZOAGUE	0	1	1
108	49	ZAMORA	275	ZAMORA	2	1	3
108	50	SARAGOSSA	014	ALCALA DE MONCAYO	1	0	1
108	50	SARAGOSSA	022	ALMOLDA (LA)	1	0	1
108	50	SARAGOSSA	034	ARIZA	0	1	1
108	50	SARAGOSSA	037	ATEA	1	1	2
108	50	SARAGOSSA	038	ATECA	0	1	1
108	50	SARAGOSSA	045	BELCHITE	0	1	1
108	50	SARAGOSSA	055	BORJA	0	1	1
108	50	SARAGOSSA	067	CALATAYUD	2	1	3
108	50	SARAGOSSA	074	CASPE	0	3	3
108	50	SARAGOSSA	076	CASTEJON DE LAS ARMAS	1	0	1

Cod. País	Cod. prov. naix.	Província naixement	Cod. mun. naix.	Municipi naixement	Dones	Homes	Total
108	50	SARAGOSSA	095	EJEA DE LOS CABALLEROS	1	1	2
108	50	SARAGOSSA	101	ESCATRON	0	1	1
108	50	SARAGOSSA	106	FAYOS (LOS)	1	0	1
108	50	SARAGOSSA	126	ILLUECA	0	1	1
108	50	SARAGOSSA	150	LUMPIAQUE	1	0	1
108	50	SARAGOSSA	160	MALLEN	1	0	1
108	50	SARAGOSSA	165	MEQUINENZA	4	4	8
108	50	SARAGOSSA	181	MUEL	0	1	1
108	50	SARAGOSSA	189	NONASPE	2	0	2
108	50	SARAGOSSA	207	PIEDRATAJADA	1	0	1
108	50	SARAGOSSA	230	SADABA	0	1	1
108	50	SARAGOSSA	236	SANTA CRUZ DE GRIO	1	3	4
108	50	SARAGOSSA	240	SASTAGO	0	1	1
108	50	SARAGOSSA	250	TALAMANTES	0	1	1
108	50	SARAGOSSA	252	TAUSTE	0	1	1
108	50	SARAGOSSA	256	TORRALBA DE LOS FRAILES	0	1	1
108	50	SARAGOSSA	257	TORRALBA DE RIBOTA	1	0	1
108	50	SARAGOSSA	263	TORRIJO DE LA CANADA	0	1	1
108	50	SARAGOSSA	267	UNCASTILLO	1	0	1
108	50	SARAGOSSA	297	ZARAGOZA	22	13	35
108	51	CEUTA	001	CEUTA	6	3	9
108	52	MELILLA	001	MELILLA	10	2	12
TOTAL MUNICIPIS ESPANYOLS					11.263	11.040	22.303
101	66	ALBANIA	001	KOSOVO	0	1	1
102	66	AUSTRIA	005	VOCKLABRUCK	0	1	1
103	66	BELGICA	002	VILVOORDE	1	0	1
103	66	BELGICA	003	AMBERES	1	0	1
103	66	BELGICA	004	RENAIX FLANDRES	1	0	1
103	66	BELGICA	006	BRUGGE	1	0	1
103	66	BELGICA	XXX	BELGICA	5	5	10
104	66	BULGARIA	004	PAZARDZHIK-BGR	0	1	1
104	66	BULGARIA	005	MEZDRA	1	1	2
104	66	BULGARIA	006	SELANOVTSI	0	1	1
104	66	BULGARIA	007	ORYAHOVO	0	1	1
104	66	BULGARIA	008	SOFIA	1	1	2
104	66	BULGARIA	009	ASENOVGRAD	1	0	1
104	66	BULGARIA	010	TARGOVISHTE	1	0	1
104	66	BULGARIA	014	RUSE	2	2	4
104	66	BULGARIA	015	PLEVEN-BGR	1	0	1
104	66	BULGARIA	017	VARBESHNICA	1	0	1
104	66	BULGARIA	021	SLIVEN	1	0	1
104	66	BULGARIA	XXX	BULGARIA	3	0	3
109	66	FINLANDIA	001	HELSINKI	1	1	2
109	66	FINLANDIA	004	SUOMI	0	1	1
110	66	FRANÇA	007	ISSOIRE	0	1	1
110	66	FRANÇA	009	SOISSONS	1	0	1
110	66	FRANÇA	013	MULHOUSE	0	1	1
110	66	FRANÇA	018	LYON	1	2	3
110	66	FRANÇA	020	CHATEAUROUX	1	0	1
110	66	FRANÇA	021	SAINT CHAMOND	1	0	1
110	66	FRANÇA	022	PONT CLAIX	0	1	1
110	66	FRANÇA	023	TRONCHE	1	0	1
110	66	FRANÇA	024	ALES	0	1	1
110	66	FRANÇA	025	VALOGNES	1	0	1
110	66	FRANÇA	028	PAMIRS	1	0	1
110	66	FRANÇA	029	BROVILLA	0	1	1
110	66	FRANÇA	031	NANTES	1	0	1
110	66	FRANÇA	039	MONTPELLIER	0	1	1
110	66	FRANÇA	040	AGEN	1	0	1
110	66	FRANÇA	041	FONTALIER	0	1	1
110	66	FRANÇA	043	LATTIES	1	0	1
110	66	FRANÇA	044	AMBILLY	1	0	1
110	66	FRANÇA	045	ROUBAIX	1	0	1
110	66	FRANÇA	046	SAINT-DENIS	1	0	1
110	66	FRANÇA	047	VERSALLES	1	0	1
110	66	FRANÇA	048	CROIX NORD	1	0	1
110	66	FRANÇA	049	BAHO	0	1	1
110	66	FRANÇA	050	LONGJUMEAU	1	0	1
110	66	FRANÇA	052	TOULON	0	1	1
110	66	FRANÇA	054	BINIC	0	1	1
110	66	FRANÇA	XXX	FRANÇA	29	20	49
112	66	HONGRIA	002	BUDAPEST	1	0	1
113	66	IRLANDA	002	GALWAY	1	0	1
113	66	IRLANDA	XXX	IRLANDA	1	1	2

Cod. País	Cod. prov. naix.	Província naixement	Cod. mun. naix.	Municipi naixement	Dones	Homes	Total
115	66	ITALIA	003	MILAN	1	1	2
115	66	ITALIA	005	ROMA	0	2	2
115	66	ITALIA	006	BRESCIA	1	0	1
115	66	ITALIA	014	GIMINO	2	0	2
115	66	ITALIA	018	LECCO	0	1	1
115	66	ITALIA	019	PUGLIA	0	1	1
115	66	ITALIA	020	VOGHERA	0	1	1
115	66	ITALIA	021	DOLO	0	1	1
115	66	ITALIA	026	SORIANO CALABRO	1	0	1
115	66	ITALIA	028	ALGHERO	0	1	1
115	66	ITALIA	029	PISTOIA	1	1	2
115	66	ITALIA	030	FLORENCIA	0	1	1
115	66	ITALIA	XXX	ITALIA	1	10	11
121	66	PAISOS BAIXOS	002	OLDENZAAL	0	1	1
121	66	PAISOS BAIXOS	005	VOORST	1	0	1
121	66	PAISOS BAIXOS	XXX	PAISOS BAIXOS	4	7	11
122	66	POLONIA	002	STARACHOWICE	1	0	1
122	66	POLONIA	005	VARSOVIA	1	0	1
122	66	POLONIA	013	WROCLAW	0	1	1
122	66	POLONIA	014	SZCZEIN	1	0	1
122	66	POLONIA	015	GLIWICE	0	1	1
122	66	POLONIA	XXX	POLONIA	1	1	2
123	66	PORTUGAL	005	SERPA	1	0	1
123	66	PORTUGAL	007	LISBOA	1	0	1
123	66	PORTUGAL	XXX	PORTUGAL	6	4	10
124	66	ANDORRA	001	LES ESCALDES	0	2	2
124	66	ANDORRA	XXX	ANDORRA	2	1	3
125	66	REGNE UNIT	002	LONDON	2	1	3
125	66	REGNE UNIT	006	LONG IATON	0	1	1
125	66	REGNE UNIT	007	HARTLEPOOL	0	1	1
125	66	REGNE UNIT	009	SWINDON	0	1	1
125	66	REGNE UNIT	014	ABERDEEN	1	0	1
125	66	REGNE UNIT	XXX	REGNE UNIT	9	3	12
126	66	ALEMANYA	002	ULBERSDORF	1	0	1
126	66	ALEMANYA	003	RASTATT	1	0	1
126	66	ALEMANYA	004	KREDEMBACH	0	1	1
126	66	ALEMANYA	006	FRANKFURT	1	1	2
126	66	ALEMANYA	007	HEINSBERG	1	0	1
126	66	ALEMANYA	008	NEUSTADT AU DES WEINSTRASSE	1	0	1
126	66	ALEMANYA	009	WIESBADEN	1	0	1
126	66	ALEMANYA	011	MAHABAD	1	0	1
126	66	ALEMANYA	012	KIEL	1	0	1
126	66	ALEMANYA	016	COLONIA	0	1	1
126	66	ALEMANYA	017	PADERRON	1	0	1
126	66	ALEMANYA	018	HANOVER	1	0	1
126	66	ALEMANYA	019	TYSKLAND	0	1	1
126	66	ALEMANYA	020	LUDWIGSBURG	1	0	1
126	66	ALEMANYA	024	STADE	1	0	1
126	66	ALEMANYA	025	DORTMUND	1	0	1
126	66	ALEMANYA	027	WUPPERTAL	1	1	2
126	66	ALEMANYA	030	BERLIN	0	1	1
126	66	ALEMANYA	036	WURZBURG	0	1	1
126	66	ALEMANYA	037	BENSHEIM	1	0	1
126	66	ALEMANYA	039	HEIDELBERG	0	1	1
126	66	ALEMANYA	040	DUSSELDORF	0	1	1
126	66	ALEMANYA	XXX	ALEMANYA	7	9	16
128	66	ROMANIA	002	PLOIESTI	1	0	1
128	66	ROMANIA	006	RESITA	4	2	6
128	66	ROMANIA	008	CARAS SEVERIN	1	3	4
128	66	ROMANIA	011	SATU MARE	0	1	1
128	66	ROMANIA	012	BOCSA	2	0	2
128	66	ROMANIA	013	ORAVITA	7	6	13
128	66	ROMANIA	014	ALBA	1	0	1
128	66	ROMANIA	015	SADOVA	1	0	1
128	66	ROMANIA	017	CARANSEBES	1	0	1
128	66	ROMANIA	018	TIMISOARA	1	0	1
128	66	ROMANIA	019	TICYANIU MARE	1	0	1
128	66	ROMANIA	020	CARACAL	1	0	1
128	66	ROMANIA	021	MEDGIDIA	1	0	1
128	66	ROMANIA	023	LAPUSNICU	1	0	1
128	66	ROMANIA	028	GHIOROC	1	0	1
128	66	ROMANIA	029	ANDRASESTI	0	1	1
128	66	ROMANIA	031	SIBIU	1	0	1
128	66	ROMANIA	033	LUDUS	0	2	2
128	66	ROMANIA	034	CIMPIA TURZII	2	0	2
128	66	ROMANIA	035	BOZOVICI	0	2	2

Cod. País	Cod. prov. naix.	Província naixement	Cod. mun. naix.	Municipi naixement	Dones	Homes	Total
128	66	ROMANIA	036	TURDA	0	2	2
128	66	ROMANIA	037	CAMPIA TURZII	2	0	2
128	66	ROMANIA	040	GIURGIU	2	0	2
128	66	ROMANIA	041	CRAIOVA	1	0	1
128	66	ROMANIA	043	VASLUI	2	0	2
128	66	ROMANIA	044	FAGARAS	0	1	1
128	66	ROMANIA	045	TRITENII DE JOS	1	0	1
128	66	ROMANIA	046	CONSTANTA	0	1	1
128	66	ROMANIA	047	BUCURESTI	1	0	1
128	66	ROMANIA	053	GALETI	1	0	1
128	66	ROMANIA	058	SASCA MONTANA	1	0	1
128	66	ROMANIA	063	MINASTIREA	1	0	1
128	66	ROMANIA	065	BLEJESTI JUD TELEORMAN	0	1	1
128	66	ROMANIA	066	ORS VIDETE JUD TELEORMAN	0	1	1
128	66	ROMANIA	XXX	ROMANIA	10	10	20
132	66	SUISSA	002	BERNA	0	2	2
132	66	SUISSA	003	FRAUENFELD	1	0	1
132	66	SUISSA	004	ARBON	0	1	1
132	66	SUISSA	008	BASEL	1	0	1
132	66	SUISSA	XXX	SUISSA	6	3	9
135	66	UCRAINA	002	KMELNITSKIY	0	1	1
135	66	UCRAINA	003	VOLGOGRAD	1	0	1
135	66	UCRAINA	005	KERSON	0	1	1
135	66	UCRAINA	009	DONETSK	1	0	1
135	66	UCRAINA	010	IVANO FRANKYVCK	1	2	3
135	66	UCRAINA	011	YKPAIHA	0	1	1
135	66	UCRAINA	012	STANSIYA ORATOV	1	0	1
135	66	UCRAINA	013	ZAPOROZHE	1	0	1
135	66	UCRAINA	XXX	UCRAINA	5	1	6
137	66	REPUBLICA MOLDOVA	002	LEOVA	0	1	1
139	66	GEORGIA	001	RUSTAVI	0	1	1
144	66	ESLOVAQUIA	001	TRNAVA	1	0	1
145	66	BOSNIA-HERZEGOVINA	001	KONJIC	1	0	1
145	66	BOSNIA-HERZEGOVINA	XXX	BOSNIA-HERZEGOVINA	0	1	1
147	66	ESLOVENIA	001	TUZLA	0	1	1
148	66	ARMENIA	001	ARM	0	2	2
148	66	ARMENIA	002	ARMENIA	2	2	4
154	66	RUSIA	003	VLADIKAVKAZ	2	0	2
154	66	RUSIA	007	SHIGRI	1	0	1
154	66	RUSIA	008	OMSK	1	0	1
154	66	RUSIA	010	MOSCOU	1	0	1
154	66	RUSIA	012	ROSTOV DELDON	0	2	2
154	66	RUSIA	014	DZERHINSK	0	1	1
154	66	RUSIA	061	RUSIA	1	3	4
154	66	RUSIA	063	LENINGRADO	0	1	1
154	66	RUSIA	065	KRASNOYARSK	0	1	1
154	66	RUSIA	066	DUDINKA	1	0	1
157	66	SERBIA	004	ZRENJANIN	0	1	1
201	66	BURKINA FASO	001	OUAGADOUGOU	0	1	1
203	66	ARGELIA	001	SAINT DENIS DU SIG- ORAN	0	1	1
203	66	ARGELIA	005	ORAN	1	0	1
203	66	ARGELIA	XXX	ARGELIA	1	0	1
210	66	CONGO	001	CONGO	0	1	1
210	66	CONGO	002	KINSHASA	1	0	1
211	66	COSTA DE MARFIL	001	ABIDJAN	1	0	1
214	66	ETIOPIA	001	ETIOPIA	0	1	1
214	66	ETIOPIA	002	HUNKUTE	0	1	1
216	66	GAMBIA	001	BANJULUNDING	1	1	2
216	66	GAMBIA	005	SARE BOJO	0	1	1
219	66	GUINEA BISSAU	220	BOU	1	0	1
220	66	GUINEA ECUATORIAL	XXX	GUINEA ECUATORIAL	1	0	1
223	66	LIBERIA	001	MONROVIA	1	0	1
225	66	REP. MALGACHE	001	RANOVAO	0	1	1
228	66	MARROC	001	LARACHE	2	3	5
228	66	MARROC	002	EL HAJEB-MAR	0	1	1
228	66	MARROC	003	CASABLANCA	2	1	3
228	66	MARROC	004	TETUAN-MAR	1	1	2
228	66	MARROC	005	OIJDA	4	2	6
228	66	MARROC	007	BOUYEFROUR	0	1	1
228	66	MARROC	008	SELOUANIE	1	0	1
228	66	MARROC	011	DR. ZRADOUN	0	1	1
228	66	MARROC	012	TANGER	4	5	9
228	66	MARROC	015	RABAT	1	1	2
228	66	MARROC	017	BENI- MELLAL	0	3	3
228	66	MARROC	019	KETEMA	1	0	1
228	66	MARROC	020	OIJDA- NAIZA	0	3	3

Cod. País	Cod. prov. naix.	Província naixement	Cod. mun. naix.	Municipi naixement	Dones	Homes	Total
228	66	MARROC	021	DOUAR ZOUAYED	1	0	1
228	66	MARROC	022	MHAYA NORD	2	1	3
228	66	MARROC	023	OLD OUCHIH	1	0	1
228	66	MARROC	024	TININ SIDI YAMANI	1	0	1
228	66	MARROC	026	ZAONIAT SIDI ISSA	0	1	1
228	66	MARROC	027	KSAR EL KBIR	0	2	2
228	66	MARROC	028	OLD NASSER	0	1	1
228	66	MARROC	035	NADOR	1	1	2
228	66	MARROC	036	TIFLET	0	1	1
228	66	MARROC	037	TAZA	0	2	2
228	66	MARROC	044	TETOUAN	1	0	1
228	66	MARROC	046	MEKNES	2	6	8
228	66	MARROC	051	TEFERUEN	0	1	1
228	66	MARROC	052	BENI-BOUIFROUR	1	0	1
228	66	MARROC	057	MARRAKECH	0	2	2
228	66	MARROC	064	FEZ	2	1	3
228	66	MARROC	065	BENI SIDEL	0	1	1
228	66	MARROC	069	VILLA CISNEROS (SAHARA)	1	0	1
228	66	MARROC	071	BOUZNKA	1	0	1
228	66	MARROC	075	TOUISSIT	0	1	1
228	66	MARROC	076	EL BRANA	0	1	1
228	66	MARROC	077	ARHBALA	0	1	1
228	66	MARROC	078	MOULAY BOUAZZA	0	1	1
228	66	MARROC	079	BENIEROUSE	0	1	1
228	66	MARROC	080	TAGHAZOUT	1	0	1
228	66	MARROC	XXX	MARROC	19	14	33
229	66	MAURICI	001	MAURICI	1	0	1
233	66	NIGER	002	UMUOLA	0	1	1
234	66	NIGERIA	001	NIGERIA	0	1	1
239	66	SENEGAL	002	DIANNAH BA	0	3	3
239	66	SENEGAL	004	DIOURBEL	0	1	1
239	66	SENEGAL	006	SANT LOUIS	0	1	1
239	66	SENEGAL	007	NGUEKOKH	0	1	1
239	66	SENEGAL	XXX	SENEGAL	0	1	1
241	66	SERRA LLEONA	001	SERRA LLEONA	1	0	1
248	66	TUNISIA	001	MATEUR	0	1	1
301	66	CANADA	001	KELOWNA	1	0	1
301	66	CANADA	XXX	CANADA	1	0	1
302	66	ESTATS UNITS D'AMERICA	002	NOVA YORK	1	0	1
302	66	ESTATS UNITS D'AMERICA	160	SANT JOSE (COSTA RICA)	1	0	1
302	66	ESTATS UNITS D'AMERICA	161	NORWAK, CONNECTICUT	1	0	1
302	66	ESTATS UNITS D'AMERICA	163	UTAH	0	1	1
302	66	ESTATS UNITS D'AMERICA	170	PENNSYLVANIA	0	1	1
302	66	ESTATS UNITS D'AMERICA	173	WASHINGTON	1	0	1
302	66	ESTATS UNITS D'AMERICA	178	RICHMOND HILL - QUEENS	1	0	1
302	66	ESTATS UNITS D'AMERICA	XXX	ESTAT UNITS D,AMERICA	2	0	2
303	66	MEXIC	002	BAJA CALIFORNIA	2	0	2
303	66	MEXIC	006	MEJICO DISTRITO FEDERAL	1	0	1
303	66	MEXIC	008	COAHUILA DE ZARAGOZA	0	1	1
303	66	MEXIC	XXX	MEXIC	5	2	7
314	66	COSTA RICA	001	SAN JOSE	1	3	4
314	66	COSTA RICA	002	COSTA RICA	0	1	1
315	66	CUBA	001	LA HABANA	13	5	18
315	66	CUBA	002	CIEGO DE AVILA	1	0	1
315	66	CUBA	005	GUANTANAMO	1	1	2
315	66	CUBA	006	CAMAGUEY	4	0	4
315	66	CUBA	007	MATANZAS	1	1	2
315	66	CUBA	008	PINAR DEL RIO	1	0	1
315	66	CUBA	009	GRAMA	1	2	3
315	66	CUBA	010	VILLA CLARA	2	3	5
315	66	CUBA	011	GRANMA	0	1	1
315	66	CUBA	012	CIUDAD HABANA	1	0	1
315	66	CUBA	014	HOLGUIN	0	1	1
315	66	CUBA	017	SANTIAGO DE CUBA	0	1	1
315	66	CUBA	020	PLACETAS	1	0	1
315	66	CUBA	022	VEDADO (LA HABANA)	1	1	2
315	66	CUBA	023	CERRO EL (LA HABANA)	1	0	1
315	66	CUBA	024	PLAZA DE LA REVOLUCION	1	1	2
315	66	CUBA	026	JAGUEY GRANDE MATANZAS	0	1	1
315	66	CUBA	XXX	CUBA	4	1	5
316	66	DOMINICA	001	SANTO DOMINGO	1	0	1
317	66	EL SALVADOR	XXX	EL SALVADOR	1	0	1
319	66	GUATEMALA	001	GUATEMALA	1	0	1
319	66	GUATEMALA	002	ANTIGUA	1	0	1
321	66	HONDURES	002	TEGUCIGALPA	1	0	1
321	66	HONDURES	004	EL PORVENIR	1	0	1

Cod. País	Cod. prov. naix.	Província naixement	Cod. mun. naix.	Municipi naixement	Dones	Homes	Total
321	66	HONDURES	005	SAN PEDRO SULA	0	1	1
321	66	HONDURES	006	YUSCARAN	1	0	1
321	66	HONDURES	XXX	HONDURES	0	1	1
323	66	NICARAGUA	002	CHINANDEGA	1	0	1
324	66	PANAMA	XXX	PANAMA	0	1	1
326	66	REP. DOMINICANA	001	SANTO DOMINGO	6	3	9
326	66	REP. DOMINICANA	004	LA ROMANA	1	1	2
326	66	REP. DOMINICANA	006	SAN FRANCISCO DE MACORIS	0	1	1
326	66	REP. DOMINICANA	007	LOS RIOS DE NEYBA	1	0	1
326	66	REP. DOMINICANA	008	POSTER RIO	2	0	2
326	66	REP. DOMINICANA	014	VILLA RIVA	2	1	3
326	66	REP. DOMINICANA	017	MOCA	2	0	2
326	66	REP. DOMINICANA	189	BANI	1	0	1
326	66	REP. DOMINICANA	190	DAJABON	1	0	1
326	66	REP. DOMINICANA	191	PEDRO SANTANA	1	0	1
326	66	REP. DOMINICANA	192	SABANA YEGUA	1	0	1
326	66	REP. DOMINICANA	193	MONTE CRISTI	1	0	1
326	66	REP. DOMINICANA	XXX	REPUBLICA DOMINICANA	8	1	9
340	66	ARGENTINA	001	BUENOS AIRES	17	20	37
340	66	ARGENTINA	005	ROSARIO (SANTA FE)	6	4	10
340	66	ARGENTINA	006	MAR DEL PLATA	0	3	3
340	66	ARGENTINA	008	PILAR	1	0	1
340	66	ARGENTINA	009	SAN ISIDRO	0	1	1
340	66	ARGENTINA	010	SANTA FE	5	10	15
340	66	ARGENTINA	011	MENDOZA	2	3	5
340	66	ARGENTINA	013	CHACO	0	1	1
340	66	ARGENTINA	015	FLORIDA	1	0	1
340	66	ARGENTINA	020	RIO NEGRO	0	1	1
340	66	ARGENTINA	021	CORDOBA	1	1	2
340	66	ARGENTINA	023	RAMOS MEJIA	0	1	1
340	66	ARGENTINA	024	PLATA LA	1	4	5
340	66	ARGENTINA	034	GODOY CRUZ (MENDOZA)	1	2	3
340	66	ARGENTINA	035	LOMAS DE ZAMORA	0	1	1
340	66	ARGENTINA	037	NEUQUEN	1	1	2
340	66	ARGENTINA	038	ALTA GRACIA CORDOBA	0	1	1
340	66	ARGENTINA	XXX	ARGENTINA	10	19	29
341	66	BOLIVIA	002	COCHABAMBA	0	2	2
341	66	BOLIVIA	003	BENI	21	7	28
341	66	BOLIVIA	004	SANTA ANA-YACUMA-BENI	9	0	9
341	66	BOLIVIA	005	SANTA CRUZ	18	18	36
341	66	BOLIVIA	006	TARIJA	0	1	1
341	66	BOLIVIA	008	SAN RAMON	0	1	1
341	66	BOLIVIA	009	CHUQUISACA (SUCRE-OROPEZA)	1	0	1
341	66	BOLIVIA	010	SAN BORJA BENI	1	2	3
341	66	BOLIVIA	014	SAN JAVIER	0	1	1
341	66	BOLIVIA	016	LA PAZ	6	0	6
341	66	BOLIVIA	019	MONTERO	1	1	2
341	66	BOLIVIA	020	ORURO	3	1	4
341	66	BOLIVIA	021	TRINIDAD	2	1	3
341	66	BOLIVIA	025	SANTA CRUZ	1	0	1
341	66	BOLIVIA	026	SAN JUAN DE AGUADULCE (BENI)	0	1	1
341	66	BOLIVIA	029	RIBERALTA-V. DIEZ (BENI)	1	0	1
341	66	BOLIVIA	030	CAMIRI-CORDILLERA	1	1	2
341	66	BOLIVIA	031	ITAU	0	1	1
341	66	BOLIVIA	037	PANDO	1	0	1
341	66	BOLIVIA	041	SANTA ROSA	0	1	1
341	66	BOLIVIA	042	POTOSI	1	0	1
341	66	BOLIVIA	044	SAN MIGUEL	1	0	1
341	66	BOLIVIA	045	PADILLA	0	1	1
341	66	BOLIVIA	046	MURILLO LA PAZ	1	0	1
341	66	BOLIVIA	XXX	BOLIVIA	2	2	4
342	66	BRASIL	002	SAO PAULO	7	2	9
342	66	BRASIL	005	ESPIRITU SANTO	1	0	1
342	66	BRASIL	008	TAUBATE	1	0	1
342	66	BRASIL	009	CURITIBA	1	0	1
342	66	BRASIL	013	CORONEL EZEQUIEL	1	0	1
342	66	BRASIL	014	MINAS GERAIS	1	0	1
342	66	BRASIL	026	LONDRINA	1	0	1
342	66	BRASIL	027	ALTA FLORESTA	0	2	2
342	66	BRASIL	028	QUIXERAMOBIM CEARA	1	0	1
342	66	BRASIL	037	RIO DE JANEIRO	2	0	2
342	66	BRASIL	039	GOIANIA	1	0	1
342	66	BRASIL	048	REGISTRO	1	0	1
342	66	BRASIL	050	MARINGA	1	0	1
342	66	BRASIL	051	VITORIA	2	2	4
342	66	BRASIL	052	SEBERI	1	0	1

Cod. País	Cod. prov. naix.	Província naixement	Cod. mun. naix.	Municipi naixement	Dones	Homes	Total
342	66	BRASIL	XXX	BRASIL	6	7	13
343	66	COLOMBIA	001	BUCARAMANGA	10	8	18
343	66	COLOMBIA	002	NEIVA HUILA	1	1	2
343	66	COLOMBIA	003	DOSQUEBRADAS RISARALDA	1	1	2
343	66	COLOMBIA	004	PUERTO WILCHES (SANTANDER)	1	1	2
343	66	COLOMBIA	007	BUCARAMANGA (SANTANDER)	3	1	4
343	66	COLOMBIA	008	MEDELLIN	3	5	8
343	66	COLOMBIA	009	BOGOTA	8	9	17
343	66	COLOMBIA	011	ARGELIA VALLE	1	0	1
343	66	COLOMBIA	013	PEREIRA	4	2	6
343	66	COLOMBIA	015	ABREGO (SANTANDER)	1	0	1
343	66	COLOMBIA	016	SAN ANDRES	1	0	1
343	66	COLOMBIA	017	NATAGAIMA TOLIMA	1	0	1
343	66	COLOMBIA	018	TIMANA HUILA	1	0	1
343	66	COLOMBIA	019	SANTA FE DE BOGOTA	0	2	2
343	66	COLOMBIA	020	CALI VALLE	6	5	11
343	66	COLOMBIA	024	IBAGUE	2	0	2
343	66	COLOMBIA	025	SAN PABLO	1	0	1
343	66	COLOMBIA	026	SAN GIL	0	1	1
343	66	COLOMBIA	031	MARSELLA RISARALDA	1	2	3
343	66	COLOMBIA	035	PEREIRA RISARALDA	2	2	4
343	66	COLOMBIA	038	CARAMANTA	0	1	1
343	66	COLOMBIA	040	CHINCHINA	0	1	1
343	66	COLOMBIA	041	BELLO	1	0	1
343	66	COLOMBIA	042	ANTIOQUIA	0	1	1
343	66	COLOMBIA	045	BOLIVAR (ANTIOQUIA)	1	0	1
343	66	COLOMBIA	051	HONDA	1	1	2
343	66	COLOMBIA	052	ROLDANILLO	1	0	1
343	66	COLOMBIA	055	PALMIRA VALLE	1	1	2
343	66	COLOMBIA	057	COLOMBIA	15	8	23
343	66	COLOMBIA	058	LANDARUZI	1	0	1
343	66	COLOMBIA	060	CAREPA ANTIOQUIA	1	1	2
343	66	COLOMBIA	062	CUCUTA	0	1	1
343	66	COLOMBIA	070	MANZANARES CALDAS	1	0	1
343	66	COLOMBIA	074	CALDAS ANTIOQUIA	1	0	1
343	66	COLOMBIA	075	ENVIGADO ANTIOQUIA	1	0	1
343	66	COLOMBIA	076	MANIZALES- CALDAS	1	1	2
343	66	COLOMBIA	078	VILLA DE LEIVA BOYACA	1	0	1
343	66	COLOMBIA	081	PRADERA VALLE	1	0	1
343	66	COLOMBIA	082	RICAUARTE NARINO	0	1	1
343	66	COLOMBIA	084	ROVIRA TOLIMA	0	1	1
343	66	COLOMBIA	085	FREDONIA ANTIOQUIA	1	0	1
343	66	COLOMBIA	086	ARMENIA QUINDIO	1	0	1
343	66	COLOMBIA	090	NEIRA	1	0	1
343	66	COLOMBIA	094	BARRANQUILLA	4	1	5
343	66	COLOMBIA	095	EL PASO CESAR	0	1	1
343	66	COLOMBIA	098	MONTERIA-CORDOBA	2	0	2
343	66	COLOMBIA	099	CERETE	1	0	1
344	66	XILE	002	ANTOFAGASTA	1	0	1
344	66	XILE	004	SANTIAGO DE CHILE	1	1	2
344	66	XILE	005	VALPARAISO	1	0	1
344	66	XILE	011	TEMUCO	1	0	1
344	66	XILE	013	TALCA	1	0	1
344	66	XILE	XXX	XILE	1	3	4
345	66	EQUADOR	001	GUAYAQUIL	13	11	24
345	66	EQUADOR	002	QUITO	8	2	10
345	66	EQUADOR	003	MACHALA	2	2	4
345	66	EQUADOR	004	EL ORO PORTOVELO	2	0	2
345	66	EQUADOR	005	PASAJE	0	2	2
345	66	EQUADOR	006	BALZAR	8	8	16
345	66	EQUADOR	009	BOLIVAR	1	0	1
345	66	EQUADOR	012	GUAYAS	4	3	7
345	66	EQUADOR	013	MACHALA (EL ORO)	1	2	3
345	66	EQUADOR	014	MANABI SANTA ANA	1	1	2
345	66	EQUADOR	015	EL EMPALME	3	1	4
345	66	EQUADOR	016	OLMEDO	0	2	2
345	66	EQUADOR	017	VINCES	1	0	1
345	66	EQUADOR	018	AMBATO	1	0	1
345	66	EQUADOR	020	LOJA (VALLADOLID)	1	0	1
345	66	EQUADOR	023	RIO VERDE	1	0	1
345	66	EQUADOR	024	QUEVEDO	1	0	1
345	66	EQUADOR	026	MANTA	1	1	2
345	66	EQUADOR	029	ESMERALDAS	2	0	2
345	66	EQUADOR	031	ZAMORA	1	0	1
345	66	EQUADOR	033	QUININDE	1	0	1
345	66	EQUADOR	036	GAYAS GUAYAQUIL	1	1	2

Cod. País	Cod. prov. naix.	Província naixement	Cod. mun. naix.	Municipi naixement	Dones	Homes	Total
345	66	EQUADOR	037	DAULE	0	1	1
345	66	EQUADOR	039	BUENA FE	0	1	1
345	66	EQUADOR	040	SANTA ROSA	1	0	1
345	66	EQUADOR	041	SALCEDO	0	1	1
345	66	EQUADOR	042	CUENCA	0	1	1
345	66	EQUADOR	XXX	EQUADOR	6	5	11
347	66	PARAGUAI	003	ASUNCION	0	1	1
347	66	PARAGUAI	007	CRUCE LIBERACION	1	0	1
347	66	PARAGUAI	008	MBOCAYATY	0	1	1
347	66	PARAGUAI	013	VILLARICA	1	0	1
347	66	PARAGUAI	018	CAAZAPA	0	1	1
347	66	PARAGUAI	020	CIUDAD DEL ESTE	1	0	1
347	66	PARAGUAI	021	SAN LORENZO	0	1	1
347	66	PARAGUAI	022	CORDI	1	0	1
347	66	PARAGUAI	023	SAN JOSE	1	0	1
347	66	PARAGUAI	026	URUGUATE	1	0	1
347	66	PARAGUAI	XXX	PARAGUAI	3	1	4
348	66	PERU	001	ANDAGUELAS APURIMA	1	0	1
348	66	PERU	002	ULCUMAYO	0	1	1
348	66	PERU	003	LIMA	25	18	43
348	66	PERU	005	JUNIN	1	2	3
348	66	PERU	007	LA LIBERTAD	7	8	15
348	66	PERU	008	TRUJILLO (LA LIBERTAD)	2	2	4
348	66	PERU	009	PASCO	1	0	1
348	66	PERU	011	TUMBES	0	1	1
348	66	PERU	014	CUZCO	1	0	1
348	66	PERU	015	CALLAO	1	1	2
348	66	PERU	016	LIBERTAD LA	1	1	2
348	66	PERU	017	SAN MARTIN	0	1	1
348	66	PERU	018	CUSCO	1	0	1
348	66	PERU	020	HUANUCO	0	1	1
348	66	PERU	024	LORETO	1	0	1
348	66	PERU	XXX	PERU	4	6	10
350	66	URUGUAI	001	MONTEVIDEO	16	11	27
350	66	URUGUAI	005	SALTO	1	0	1
350	66	URUGUAI	006	PASO CRUZ	1	0	1
350	66	URUGUAI	007	GUICHON PAYSANDU	0	1	1
350	66	URUGUAI	XXX	URUGUAI	2	1	3
351	66	VENEÇUELA	001	VENEÇUELA	8	5	13
351	66	VENEÇUELA	002	CARACAS	12	11	23
351	66	VENEÇUELA	013	SAN CRISTOBAL	1	2	3
351	66	VENEÇUELA	014	BARQUISIMETO (LARA)	1	1	2
351	66	VENEÇUELA	015	BARCELONA	0	1	1
351	66	VENEÇUELA	017	VALENCIA	1	0	1
351	66	VENEÇUELA	019	MARACAY	2	1	3
351	66	VENEÇUELA	021	VALERA	1	0	1
351	66	VENEÇUELA	023	TRUJILLO	1	0	1
351	66	VENEÇUELA	050	CARRIZAL	0	1	1
351	66	VENEÇUELA	051	TARIBA	0	1	1
351	66	VENEÇUELA	053	SAN JUAN DE COLON	0	1	1
351	66	VENEÇUELA	054	PEETARE	1	0	1
407	66	XINA	001	ZHEJIANG	7	13	20
407	66	XINA	004	CHONGQING	1	0	1
407	66	XINA	005	GUANGXI	1	0	1
407	66	XINA	006	JIANGXI	2	0	2
407	66	XINA	007	NEI MONGOL	2	0	2
407	66	XINA	010	JILIN	2	1	3
407	66	XINA	011	SHANG HAI	1	0	1
407	66	XINA	012	YINCHUN	1	0	1
407	66	XINA	015	GAO'AN	1	0	1
407	66	XINA	017	HUNAN	1	0	1
407	66	XINA	018	FEIXI	1	0	1
407	66	XINA	019	SUIXI	1	0	1
407	66	XINA	020	GUANGDONG	1	0	1
407	66	XINA	022	HUBEI	1	0	1
407	66	XINA	024	HENAN	0	1	1
407	66	XINA	028	SHANANXI	1	0	1
407	66	XINA	029	HEBEI	1	0	1
407	66	XINA	032	BENGBU-ANHUI	1	0	1
407	66	XINA	033	QINGHAI	1	0	1
407	66	XINA	XXX	XINA	9	7	16
409	66	FILIPINES	001	MANILA	1	1	2
409	66	FILIPINES	XXX	FILIPINES	1	2	3
410	66	INDIA	004	INDIA	0	2	2
413	66	IRAN	001	TEHERAN	0	1	1
413	66	IRAN	XXX	IRAN	1	0	1

Cod. País	Cod. prov. naix.	Província naixement	Cod. mun. naix.	Municipi naixement	Dones	Homes	Total
414	66	ISRAEL	001	PALESTINA	0	1	1
415	66	JAPO	001	JAPO	0	1	1
415	66	JAPO	003	GUNMA KEN OURA GUN	0	1	1
416	66	JORDANIA	001	AMMAN	1	1	2
416	66	JORDANIA	XXX	JORDANIA	0	1	1
421	66	MALASIA	001	MALASIA	1	0	1
424	66	NEPAL	001	BIRATNAGAR	1	0	1
424	66	NEPAL	002	KATMANDU	2	2	4
424	66	NEPAL	003	PANCHAYAT	1	0	1
424	66	NEPAL	004	LALITPUR (KATHMANDU)	1	0	1
424	66	NEPAL	XXX	NEPAL	1	1	2
426	66	PAKISTAN	003	GUJRAT	0	4	4
426	66	PAKISTAN	004	RAWALPINDI	0	7	7
426	66	PAKISTAN	005	GUJRANWAL	0	1	1
426	66	PAKISTAN	009	SARGODHA	0	1	1
426	66	PAKISTAN	012	GUJRAT-PAK	0	1	1
426	66	PAKISTAN	013	JHELUM	0	1	1
426	66	PAKISTAN	014	MULTAN	0	1	1
426	66	PAKISTAN	XXX	PAKISTAN	1	4	5
435	66	TAILANDIA	001	BANGKOK	1	0	1
435	66	TAILANDIA	002	SAKON NAKHON	1	0	1
436	66	TURQUIA	001	IBRADI	0	1	1
443	66	KAZAJSTAN	001	ALMATY	1	0	1
443	66	KAZAJSTAN	002	RUDNI	1	0	1
443	66	KAZAJSTAN	003	KAZAJSTAN	1	0	1
447	66	UZBEKISTAN	XXX	UXBEKISTAN	2	0	2
501	66	AUSTRALIA	XXX	AUSTRALIA	0	1	1
TOTAL MUNICIPIES ESTRANGERS					810	670	1.480
TOTAL MUNICIPIES					12073	11710	23783

9.1. Altes per naixement: per divisió territorial

Cod. E.S.	ENTITAT SINGULAR	N/D	Nucli o Disseminats	Nenes	Nens	Total
01	AIRESOL	01	AIRESOL A+B	1	1	2
01	AIRESOL	01	AIRESOL C	1	2	3
01	AIRESOL	01	AIRESOL D	1	1	2
04	CASTELLAR DEL VALLES	01	CASTELLAR DEL VALLES	78	81	159
04	CASTELLAR DEL VALLES	02	RESIDENCIAL CAN CARNER	3	3	6
05	CAN FONT - CA N'AVELLANEDA	01	CA N'AVELLANEDA	1	2	3
05	CAN FONT - CA N'AVELLANEDA	02	CAN FONT	2	5	7
06	FRUITERS (ELS)-VIRREINA	99	DISSEMINATS	0	1	1
06	SANT FELIU DEL RACÓ	01	RACO (EL)	5	2	7
07	SANT FELIU DEL RACÓ	02	SANT FELIU RACO	2	5	7
07	SANT FELIU DEL RACÓ	99	DISSEMINATS	0	1	1
08	BALCÓ (EL)	01	BALCO (EL)	1	4	5
TOTAL				95	108	203

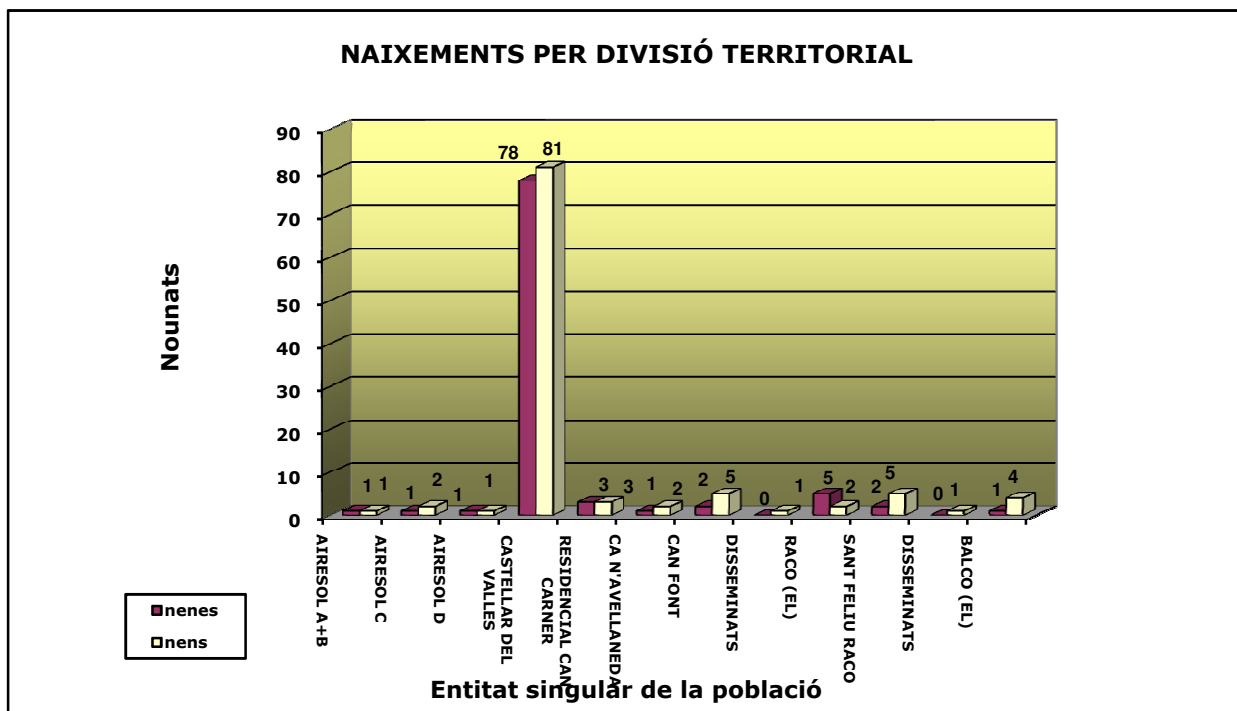

9.2. Altes per naixement: per seccions

Secció	Nenes	Nens	Totals
001	7	5	12
002	6	2	8
003	4	4	8
004	6	7	13
005	7	6	13
006	5	10	15
007	7	13	20
008	11	14	25
009	8	14	22
010	5	7	12
011	7	8	15
012	2	5	7
013	14	7	21
014	6	6	12
Total	95	108	203

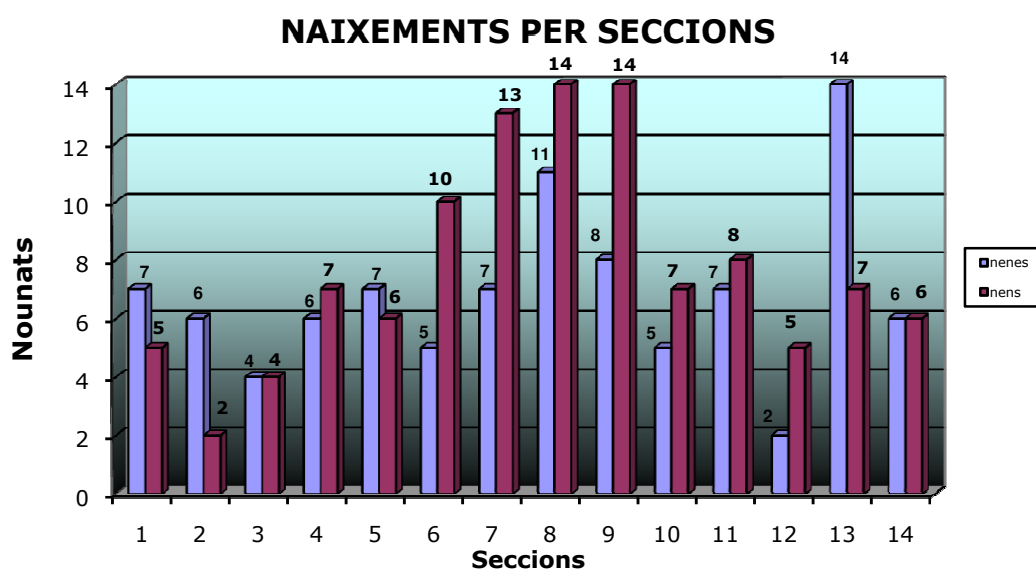

10.1. Altes per canvi de residència: per províncies

Província proc.	Dones	Homes	Total
PAÍOS ESTRANGERS	39	44	83
ALACANT	1	1	2
ALBACETE	0	1	1
ALMERIA	7	3	10
ASTURIES	2	4	6
BADAJOS	1	0	1
BALEARS	4	6	10
BARCELONA	383	353	736
BISCAIA	1	0	1
CASTELLO	2	3	5
CONCA	2	2	4
CORDOBA	1	1	2
GIRONA	4	8	12
GRANADA	2	2	4
GUIPUSCUA	1	0	1
LA CORUNYA	1	0	1
LES PALMES	3	1	4
LLEIDA	6	7	13
LLEO	1	1	2
LUGO	0	1	1
MADRID	4	3	7
MALAGA	0	2	2
MURCIA	6	5	11
NAVARRA	0	1	1
RIOJA, LA	1	0	1
SALAMANCA	0	1	1
SANTA CRUZ TENERIFE	1	0	1
SARAGOSSA	1	1	2
SEVILLA	1	1	2
TARRAGONA	8	9	17
TEROL	3	2	5
TOLEDO	2	1	3
VALENCIA	4	3	7
VALLADOLID	1	1	2
ZAMORA	0	1	1
Total	493	469	962

10.2. Altes per canvi de residència: municipis

Cod. Prov.	Província proc.	Municipi proc.	Dona	Home	Total
126	ALEMANYA	HESSEN	1	0	1
124	ANDORRA	ANDORRA	1	0	1
124	ANDORRA	LES ESCALDES	0	1	1
124	ANDORRA	SANT JULIA DE LORIA	1	1	2
203	ARGELIA	ARGELIA	1	0	1
340	ARGENTINA	ARGENTINA	1	1	2
340	ARGENTINA	BUENOS AIRES	0	1	1
102	AUSTRIA	VIENA	0	1	1
102	AUSTRIA	VOCKLABRUCK	0	1	1
341	BOLIVIA	BENI	2	0	2
341	BOLIVIA	BOLIVIA	1	0	1
343	COLOMBIA	ANTIOQUIA	0	1	1
343	COLOMBIA	BUCARAMANGA	1	2	3
343	COLOMBIA	COLOMBIA	1	0	1
315	CUBA	LA HABANA	2	1	3
345	EQUADOR	CUENCA	0	1	1
345	EQUADOR	EQUADOR	2	2	4
302	ESTATS UNITS D'AMERICA	ESTATS UNITS D'AMERICA	0	1	1
110	FRANÇA	FRANÇA	1	0	1
110	FRANÇA	PARIS	1	0	1
110	FRANÇA	PERPIGNAN	0	1	1
216	GAMBIA	BANJULUNDING	1	1	2
319	GUATEMALA	GUATEMALA	0	1	1
113	IRLANDA	DUBLIN	1	1	2
115	ITALIA	CATANIA	0	1	1
115	ITALIA	FERRARA	1	0	1
115	ITALIA	ITALIA	0	3	3
115	ITALIA	MARATEA	1	0	1
115	ITALIA	MOLA DI BARI	0	1	1
115	ITALIA	TORINO	1	0	1
228	MARROC	MARROC	0	1	1
228	MARROC	NADOR	0	1	1
229	MAURICI	MAURICI	1	0	1
303	MEXIC	COAHUILA DE ZARAGOZA	0	1	1
303	MEXIC	MEXIC	1	0	1
121	PAISOS BAIXOS	PAISOS BAIXOS	0	1	1
426	PAKISTAN	PAKISTAN	1	1	2
426	PAKISTAN	RAWALPINDI	0	1	1
347	PARAGUAI	ASUNCION	0	1	1
348	PERU	LIBERTAD LA	1	0	1
348	PERU	LIMA	2	1	3
125	REGNE UNIT	CRAWLEY	1	0	1
125	REGNE UNIT	REGNE UNIT	0	1	1
125	REGNE UNIT	UXBRIDGE	2	2	4
326	REPUBLICA DOMINICANA	REPUBLICA DOMINICANA	0	1	1
236	REPUBLICA SUDAFRICANA	JOHANESBURGO	1	0	1
128	ROMANIA	BOZOVICI	0	1	1
128	ROMANIA	PLENITA	1	0	1
128	ROMANIA	ROMANIA	1	2	3
157	SERBIA	ZRENJANIN	0	1	1
435	TAILANDIA	BANGKOK	1	0	1
350	URUGUAI	MONTEVIDEO	2	0	2
351	VENEÇUELA	CARACAS	0	1	1
351	VENEÇUELA	SAN CRISTOBAL	1	0	1

Cod. Prov.	Província proc.	Municipi proc.	Dona	Home	Total
351	VENEÇUELA	TARIBA	0	1	1
351	VENEÇUELA	VENEÇUELA	2	3	5
Total municipis estrangeres			39	44	83
03	ALACANT	ALICANTE / ALACANT	0	1	1
03	ALACANT	ORIHUELA	1	0	1
02	ALBACETE	HELLIN	0	1	1
04	ALMERIA	ALMERIA	0	1	1
04	ALMERIA	HUERCAL-OVERA	5	1	6
04	ALMERIA	NIJAR	1	0	1
04	ALMERIA	ROQUETAS DE MAR	1	0	1
04	ALMERIA	TABERNO	0	1	1
33	ASTURIES	CANGAS DE NARCEA	2	4	6
06	BADAJOS	CODOSERA (LA)	1	0	1
07	BALEARS	ALCUDIA	0	2	2
07	BALEARS	CASTELL (ES)	0	1	1
07	BALEARS	EIVISSA	1	1	2
07	BALEARS	PALMA DE MALLORCA	2	1	3
07	BALEARS	SAN JOSE	0	1	1
07	BALEARS	SANT ANTONIO DE PORTMANY	1	0	1
08	BARCELONA	AIGUAFREDA	1	1	2
08	BARCELONA	ALELLA	1	0	1
08	BARCELONA	AMETLLA DEL VALLES (L')	0	2	2
08	BARCELONA	BADALONA	5	1	6
08	BARCELONA	BADIA DEL VALLÈS	3	7	10
08	BARCELONA	BARBERA DEL VALLES	5	6	11
08	BARCELONA	BARCELONA	28	30	58
08	BARCELONA	BIGUES I RIELLS	0	3	3
08	BARCELONA	CALDES DE MONTBUI	2	0	2
08	BARCELONA	CASTELLBELL I EL VILAR	0	1	1
08	BARCELONA	CASTELLCIR	0	1	1
08	BARCELONA	CERDANYOLA DEL VALLES	4	2	6
08	BARCELONA	CORBERA DE LLOBREGAT	0	1	1
08	BARCELONA	ESPARREGUERA	0	1	1
08	BARCELONA	FONT-RUBI	1	0	1
08	BARCELONA	FRANQUESES DEL VALLES (LE	0	3	3
08	BARCELONA	GAVA	1	0	1
08	BARCELONA	GRANOLLERS	2	1	3
08	BARCELONA	HOSPITALET DE LLOBREGAT (5	0	5
08	BARCELONA	LLIÇA D'AMUNT	2	2	4
08	BARCELONA	MARTORELL	1	0	1
08	BARCELONA	MARTORELLES	1	0	1
08	BARCELONA	MATADEPERA	2	3	5
08	BARCELONA	MATARO	4	5	9
08	BARCELONA	MOLLET DEL VALLES	0	1	1
08	BARCELONA	MONTCADA I REIXAC	7	2	9
08	BARCELONA	MONTGAT	0	1	1
08	BARCELONA	MONTMELO	0	1	1
08	BARCELONA	MONTORNES DEL VALLES	0	1	1
08	BARCELONA	NAVARCLES	3	0	3
08	BARCELONA	OLESA DE MONTSERRAT	0	1	1
08	BARCELONA	PALAU DE PLEGAMANS	2	1	3
08	BARCELONA	PARETS DEL VALLES	0	1	1
08	BARCELONA	POLINYA	1	2	3
08	BARCELONA	RIPOLLET	8	6	14
08	BARCELONA	ROCA DEL VALLES (LA)	1	0	1
08	BARCELONA	RUBI	1	2	3

Cod. Prov.	Província proc.	Municipi proc.	Dona	Home	Total
08	BARCELONA	SABADELL	196	179	375
08	BARCELONA	SALLENT	0	1	1
08	BARCELONA	SANT ADRIA DE BESOS	1	2	3
08	BARCELONA	SANT ANTONI DE VILAMAJOR	1	0	1
08	BARCELONA	SANT BOI DE LLOBREGAT	0	1	1
08	BARCELONA	SANT CUGAT DEL VALLES	8	5	13
08	BARCELONA	SANT ESTEVE SESROVIRE	0	1	1
08	BARCELONA	SANT FELIU DE CODINES	2	1	3
08	BARCELONA	SANT FELIU DE LLOBREGAT	4	1	5
08	BARCELONA	SANT FOST DE CAMPSENTELLE	1	0	1
08	BARCELONA	SANT JOAN DESPI	0	1	1
08	BARCELONA	SANT LLORENÇ SAVALL	16	14	30
08	BARCELONA	SANT QUIRZE DEL VALLES	4	4	8
08	BARCELONA	SANTA COLOMA DE CERVELLO	0	1	1
08	BARCELONA	SANTA COLOMA DE GRAMENET	3	1	4
08	BARCELONA	SANTA MARGARIDA I ELS MON	1	0	1
08	BARCELONA	SANTA PERPETUA DE MOGODA	3	4	7
08	BARCELONA	SENTMENAT	14	14	28
08	BARCELONA	SITGES	1	0	1
08	BARCELONA	TERRASSA	30	26	56
08	BARCELONA	TONA	1	0	1
08	BARCELONA	TORDERA	0	2	2
08	BARCELONA	TORELLO	1	0	1
08	BARCELONA	TORRE DE CLARAMUNT (LA)	1	0	1
08	BARCELONA	VIC	2	3	5
08	BARCELONA	VILADECANS	0	2	2
08	BARCELONA	VILADECAVALLS	1	1	2
08	BARCELONA	VILAFRANCA DEL PENEDES	1	0	1
48	BISCAIA	BILBAO	1	0	1
12	CASTELLO	ALMENARA	0	1	1
12	CASTELLO	ONDA	2	2	4
16	CONCA	HONRUBIA	2	2	4
14	CORDOBA	VILLANUEVA DE CORDOBA	1	1	2
17	GIRONA	BANYOLES	0	1	1
17	GIRONA	CASSA DE LA SELVA	1	0	1
17	GIRONA	LLORET DE MAR	0	2	2
17	GIRONA	OLOT	0	1	1
17	GIRONA	QUART	1	0	1
17	GIRONA	SANT JOAN DE LES ABADASSE	2	0	2
17	GIRONA	SANTA CRISTINA D'ARO	0	1	1
17	GIRONA	SILS	0	1	1
17	GIRONA	TORROELLA DE MONTGRI	0	2	2
18	GRANADA	ARMILLA	1	0	1
18	GRANADA	CIJUELA	1	1	2
18	GRANADA	NEVADA	0	1	1
20	GUIPUSCUA	DONOSTIA-SAN SEBASTIAN	1	0	1
15	LA CORUNYA	CAMBRE	1	0	1
35	LES PALMES	PAJARA	0	1	1
35	LES PALMES	SAN BARTOLOME DE TIRAJANA	2	0	2
35	LES PALMES	SANTA BRIGIDA	1	0	1
25	LLEIDA	BARONIA DE RIALB (LA)	0	1	1
25	LLEIDA	BELLVER DE CERDANYA	0	1	1
25	LLEIDA	CERVERA	1	0	1
25	LLEIDA	GAVET DE LA CONCA	0	1	1
25	LLEIDA	GOSOL	1	0	1
25	LLEIDA	LLEIDA	4	3	7

Cod. Prov.	Província proc.	Municipi proc.	Dona	Home	Total
25	LLEIDA	SEU D'URGELL (LA)	0	1	1
24	LLEO	VEGA DE VALCARCE	1	1	2
27	LUGO	LUGO	0	1	1
28	MADRID	COLLADO VILLALBA	0	1	1
28	MADRID	MADRID	4	2	6
29	MALAGA	CUEVAS DE SAN MARCOS	0	1	1
29	MALAGA	VELEZ-MALAGA	0	1	1
30	MURCIA	MURCIA	4	3	7
30	MURCIA	SAN PEDRO DEL PINATAR	2	1	3
30	MURCIA	TORRES DE COTILLAS (LAS)	0	1	1
31	NAVARRA	ANSOAIN	0	1	1
26	RIOJA, LA	LOGROÑO	1	0	1
37	SALAMANCA	SALAMANCA	0	1	1
38	SANTA CRUZ TENERIFE	SANTA CRUZ DE TENERIFE	1	0	1
50	SARAGOSSA	CASPE	0	1	1
50	SARAGOSSA	ZARAGOZA	1	0	1
41	SEVILLA	CASTILBLANCO DE LOS ARROY	1	0	1
41	SEVILLA	SAN JUAN DE AZNALFARACHE	0	1	1
43	TARRAGONA	AMPOSTA	1	0	1
43	TARRAGONA	BELLVEI	0	1	1
43	TARRAGONA	BISBAL DEL PENEDES (LA)	1	0	1
43	TARRAGONA	CAMBRILS	4	1	5
43	TARRAGONA	CREIXELL	0	1	1
43	TARRAGONA	CUNIT	0	1	1
43	TARRAGONA	PERELLO (EL)	0	1	1
43	TARRAGONA	RODA DE BARA	1	0	1
43	TARRAGONA	SANTA OLIVA	1	0	1
43	TARRAGONA	TARRAGONA	0	1	1
43	TARRAGONA	VALLS	0	2	2
43	TARRAGONA	VILANOVA D'ESCORNALBOU	0	1	1
44	TEROL	CALAMOCHA	3	2	5
45	TOLEDO	VALMOJADO	2	1	3
46	VALENCIA	CULLERA	1	0	1
46	VALENCIA	SAGUNTO/SAGUNT	1	0	1
46	VALENCIA	TAVERNES DE LA VALLDIGNA	1	0	1
46	VALENCIA	TORRENT	1	3	4
47	VALLADOLID	VALLADOLID	1	1	2
49	ZAMORA	MUELAS DE LOS CABALLEROS	0	1	1
Total municipis espanyols			454	425	879
Total municipis			493	469	962

10.3. Altes per canvi de residència: resum de procedències

	Municipi de procedència	Total	%
1	SABADELL	375	38,98%
2	BARCELONA CIUTAT	58	6,03%
3	TERRASSA	56	5,82%
4	SANT LLORENÇ SAVALL	30	3,12%
5	SENTMENAT	28	2,91%
6	RIPOLLET	14	1,46%
7	SANT CUGAT DEL VALLÈS	13	1,35%
	RESTA DEL VALLÈS OCCIDENTAL	67	6,96%
	RESTA DEL VALLÈS ORIENTAL	31	3,22%
	RESTA PROVÍNCIA BARCELONA	64	6,65%
	RESTA DE CATALUNYA	42	4,37%
	RESTA D'ESPANYA	101	10,50%
	PAISOS ESTRANGERS	83	8,63%
	TOTAL	962	100,00%

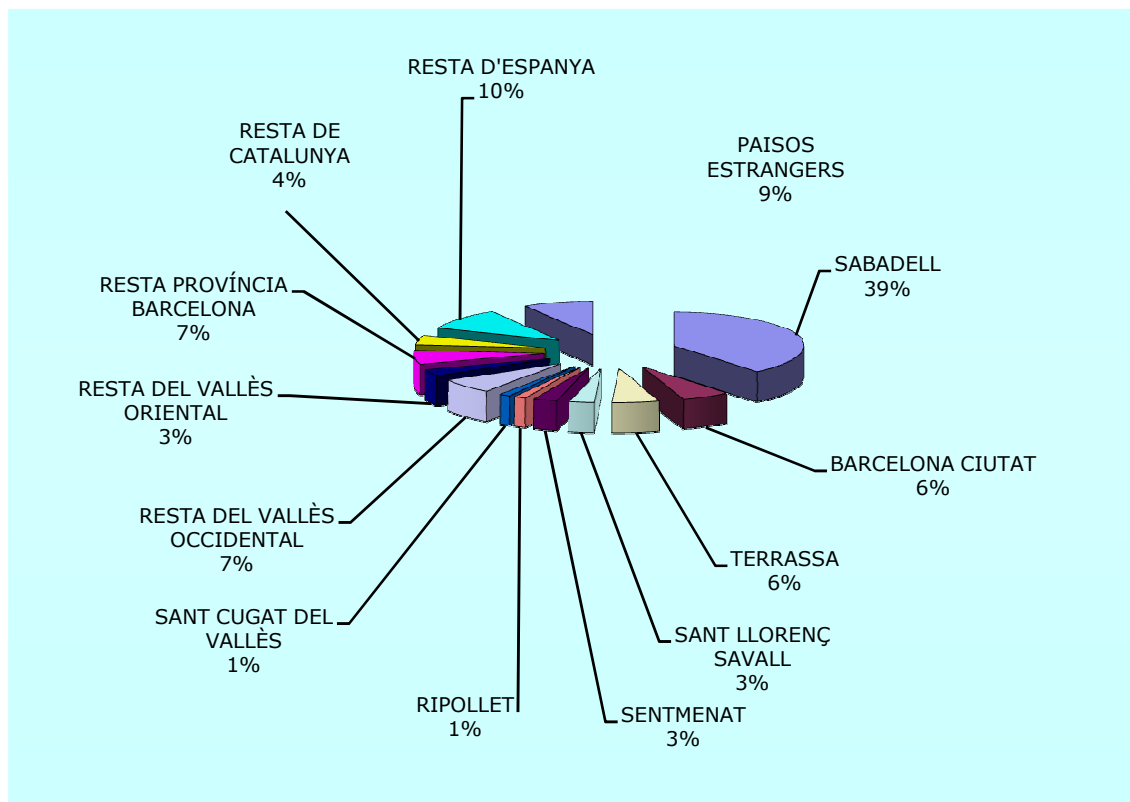

10.4. Altes per Omissió

Codi Nac.	Nacionalitat	Dones	Homes	Total
340	ARGENTINA	1	2	3
341	BOLIVIA	1	2	3
314	COSTA RICA	0	1	1
345	EQUADOR	1	1	2
108	ESPANYA	17	23	40
302	ESTATS UNITS D'AMERICA	1	0	1
115	ITALIA	2	2	4
228	MARROC	2	1	3
426	PAKISTAN	0	2	2
123	PORTUGAL	0	1	1
128	ROMANIA	0	2	2
351	VENEÇUELA	0	1	1
407	XINA	0	1	1
Total		25	39	64

Països	Dones	Homes	Totals
<i>ESTRANGERS</i>	<i>8</i>	<i>16</i>	<i>24</i>
<i>ESPANYOLS</i>	<i>17</i>	<i>23</i>	<i>40</i>
TOTALS:	25	39	64

10.5. Altes per canvi de residència i omisió: per zones i edats

MUNICIPI DE PROCEDÈNCIA	[00 , 04]	[05 , 09]	[10 , 14]	[15 , 19]	[20 , 24]	[25 , 29]	[30 , 34]	[35 , 39]	[40 , 44]	[45 , 49]	[50 , 54]	[55 , 59]	[60 , 64]	[65 , 69]	[70 , 74]	[75 , 79]	[80 , 84]	[85 , 89]	[90 , 94]	[95 , 99]	[100 o <]	Total	%
SABADELL	30	29	19	5	12	39	50	59	42	20	11	7	10	6	7	2	10	11	6	0	0	375	36,55%
BARCELONA	0	2	3	2	4	9	8	6	8	6	1	2	0	3	0	1	0	3	0	0	0	58	5,65%
TERRASSA	3	1	5	4	2	6	7	5	9	8	5	1	0	0	0	0	0	0	0	0	0	56	5,46%
SANT LORENÇ SAVALL	3	2	5	1	0	2	4	4	3	2	2	1	0	0	1	0	0	0	0	0	0	30	2,92%
SENTMENAT	4	3	0	0	1	2	7	4	2	2	1	0	0	1	1	0	0	0	0	0	0	28	2,73%
RIPOLLET	1	1	0	1	2	1	1	3	2	0	2	0	0	0	0	0	0	0	0	0	0	14	1,36%
SANT CUGAT DEL VALLÈS	0	2	0	0	1	1	1	0	2	1	0	2	2	0	0	0	0	1	0	0	0	13	1,27%
RESTA DEL VALLÈS OCCIDENTAL	3	7	4	3	3	7	8	8	5	7	2	2	2	1	0	1	1	2	1	0	0	67	6,53%
RESTA DEL VALLÈS ORIENTAL	4	0	0	1	2	2	6	4	1	3	6	1	0	0	0	1	0	0	0	0	0	31	3,02%
RESTA PROV. BARCELONA	6	0	2	0	5	11	5	9	9	1	6	3	0	3	0	0	0	3	1	0	0	64	6,24%
RESTA DE CATALUNYA	2	2	2	1	4	4	4	8	3	1	3	4	2	0	0	1	0	0	1	0	0	42	4,09%
RESTA D'ESPANYA	4	7	6	7	6	13	9	13	9	6	5	3	1	4	1	0	6	0	1	0	0	101	9,84%
ESPANYOLS (altes per omisió)	3	4	5	1	4	6	4	3	1	1	4	3	0	1	0	0	0	0	0	0	0	40	3,90%
PAISOS ESTRANGERS	7	2	4	8	6	14	11	9	1	7	6	2	2	1	2	1	0	0	0	0	0	83	8,09%
ESTRANGERS (altes per omisió)	0	1	0	3	3	4	3	2	3	2	1	1	0	0	1	0	0	0	0	0	0	24	2,34%
TOTALS	70	63	55	37	55	121	128	137	100	67	55	32	19	20	13	7	17	20	10	0	0	1.026	100,00%
percentatge	6,82%	6,14%	5,36%	3,61%	5,36%	11,79%	12,48%	13,35%	9,75%	6,53%	5,36%	3,12%	1,85%	1,95%	1,27%	0,68%	1,66%	1,95%	0,97%	0,00%	0,00%		

Total Vallès Occidental	44	45	33	14	21	58	78	83	65	40	23	13	14	8	9	3	11	14	7	0	0	583	56,82%
Total Província Barcelona	54	47	38	17	32	80	97	102	83	50	36	19	14	14	9	5	11	20	8	0	0	736	71,73%
Total Catalunya	56	49	40	18	36	84	101	110	86	51	39	23	16	14	9	6	11	20	9	0	0	778	75,83%
Total altes per canvi residència	67	58	50	33	48	111	121	132	96	64	50	28	19	19	12	7	17	20	10	0	0	962	93,76%

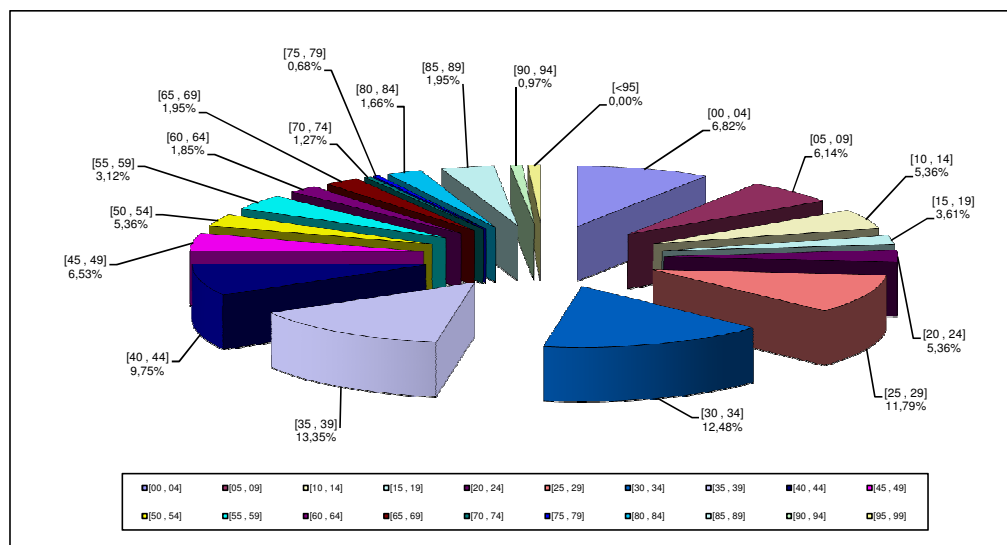

Altes per canvi de residència	962
Altes per omisió	64
TOTALS:	1026

11.1. Baixes per defunció: per edats

Edat	Dones	Homes	Totals
0	1	0	1
10	1	0	1
39	0	1	1
40	1	0	1
41	1	0	1
43	0	1	1
48	0	1	1
50	1	0	1
53	0	1	1
54	0	1	1
55	1	1	2
58	0	1	1
59	2	2	4
60	1	1	2
61	1	0	1
62	1	0	1
65	1	1	2
66	0	2	2
67	2	0	2
69	1	1	2
70	2	0	2
71	0	2	2
74	0	2	2
75	1	1	2
76	1	1	2
77	1	1	2
78	0	1	1
79	2	3	5
80	3	1	4
81	0	2	2
82	1	2	3
83	5	1	6
84	2	3	5
85	1	3	4
86	3	6	9
87	8	1	9
88	4	1	5
89	4	1	5
90	3	3	6
91	3	3	6
92	3	6	9
93	1	3	4
94	2	1	3
95	4	1	5
96	3	0	3
97	4	0	4
98	2	0	2
100	1	0	1
102	2	0	2
103	1	0	1
104	0	1	1
Total	82	64	146

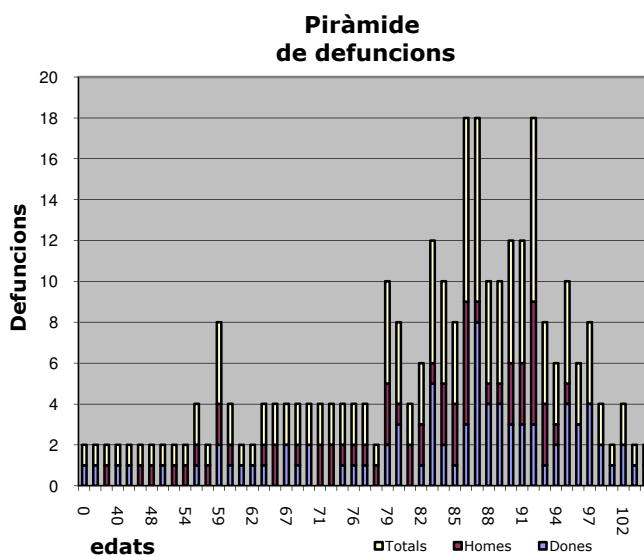

11.2. Baixes per defuncions: per seccions

Secció	Dones	Homes	Totals
001	4	3	7
002	4	4	8
003	29	15	44
004	4	10	14
005	5	3	8
006	7	3	10
007	5	6	11
008	3	6	9
009	7	6	13
010	2	1	3
011	4	1	5
012	1	2	3
013	2	4	6
014	5	0	5
Total	82	64	146

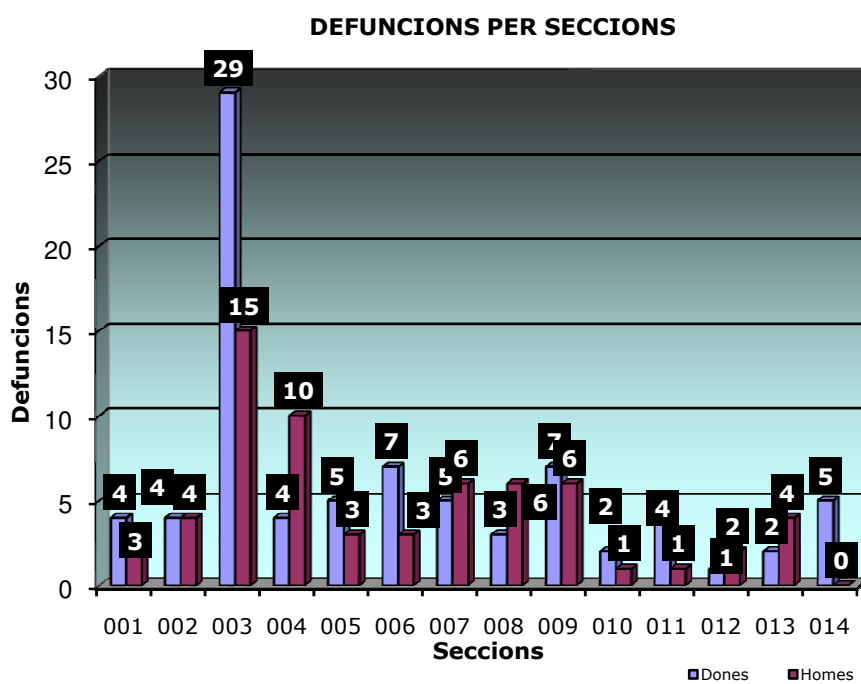

11.3. Baixes per defuncions: per divisió territorial

Cod. E.S.	Entitat Singular	Cod. N/D.	Nucli o dessiminats	Dones	Homes	Totals
01	AIRESOL	02	AIRESOL C	2	0	2
04	CASTELLAR DEL VALLÈS	01	CASTELLAR DEL VALLÈS	69	57	126
04	CASTELLAR DEL VALLÈS	02	RESIDENCIAL CAN CARNER	0	1	1
05	CAN FONT - CA N'AVELLANEDA	02	CAN FONT	4	3	7
05	CAN FONT - CA N'AVELLANEDA	99	DISSEMINAT	1	0	1
06	FRUITERS (ELS) - VIRREINA (LA)	02	FRUITERS (ELS)	1	0	1
07	SANT FELIU DEL RACÓ	01	RACÓ (EL)	2	1	3
07	SANT FELIU DEL RACÓ	02	SANT FELIU DEL RACÓ	2	0	2
08	BALCÓ (EL)	01	BALCÓ (EL)	1	2	3
TOTAL				82	64	146

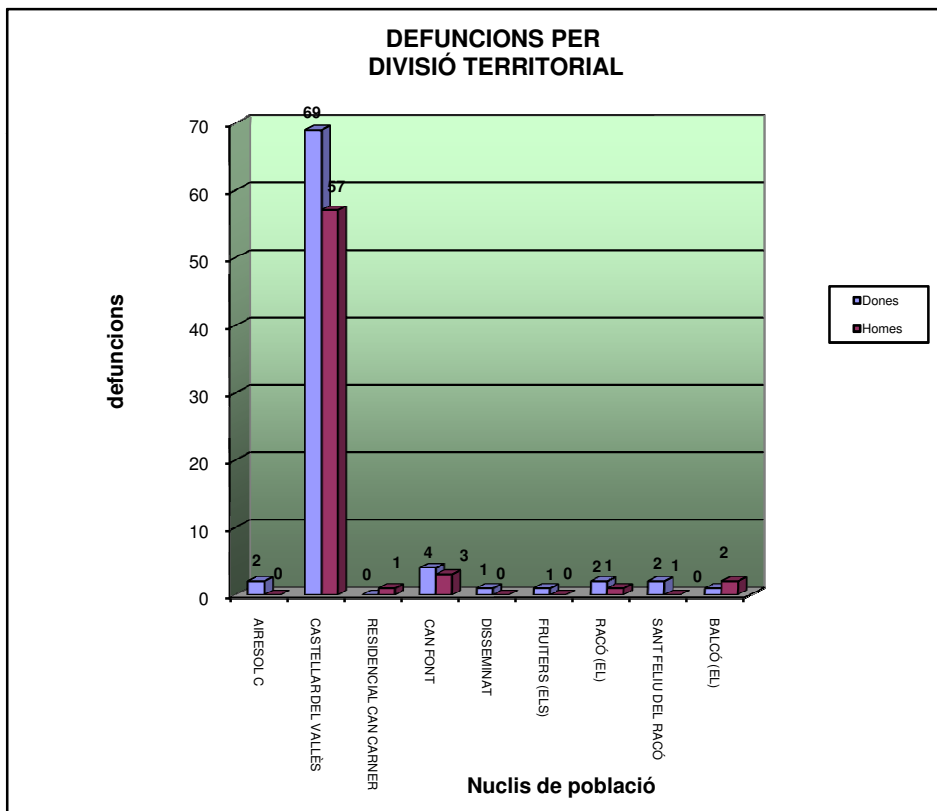

12.1. Baixes per canvi de residència: províncies

Província destinació	Dones	Homes	Totals
ESTRENGERS	18	18	36
ALACANT	0	4	4
ALBACETE	2	1	3
ALMERIA	6	2	8
ASTURIES	0	1	1
BADAJOS	0	2	2
BALEARS	4	4	8
BARCELONA	309	326	635
BISCAIA	0	1	1
CACERES	1	0	1
CADIS	2	2	4
CASTELLO	3	1	4
CIUTAT REAL	1	1	2
CORDOBA	2	3	5
GIRONA	14	9	23
GRANADA	1	1	2
GUIPUSCUA	2	3	5
JAEN	0	2	2
LA CORUNYA	2	1	3
LES PALMES	1	0	1
LLEIDA	7	6	13
LUGO	1	1	2
MADRID	6	8	14
MALAGA	1	1	2
MURCIA	2	5	7
OSCA	0	1	1
PONTEVEDRA	0	1	1
SANTA CRUZ TENERIFE	1	0	1
SARAGOSSA	0	1	1
TARRAGONA	7	5	12
TOLEDO	0	1	1
VALENCIA	1	0	1
Total	394	412	806

12.2. Baixes per canvi de residència: per municipis

Cod. Prov.	Província destinació	Municipi destinació	D	H	Totals
Municipis per països estrangers					
124	ANDORRA	ANDORRA	2	1	3
340	ARGENTINA	ARGENTINA	0	1	1
501	AUSTRÀLIA	AUSTRÀLIA	0	1	1
341	BOLÍVIA	BOLÍVIA	1	1	2
343	COLOMBIA	COLOMBIA	2	1	3
314	COSTA RICA	COSTA RICA	0	1	1
315	CUBA	CUBA	1	0	1
345	EQUADOR	EQUADOR	0	1	1
302	ESTAT UNITS D,AMERICA	ESTAT UNITS D,AMERICA	3	2	5
110	FRANÇA	FRANÇA	2	0	2
113	IRLANDA	IRLANDA	1	0	1
115	ITALIA	ROMA	1	0	1
303	MEXIC	MEXIC	1	1	2
121	PAISOS BAIXOS	PAISOS BAIXOS	1	0	1
348	PERU	PERU	0	1	1
125	REGNE UNIT	REGNE UNIT	1	2	3
128	ROMANIA	HUNEDOARA	0	1	1
132	SUISSA	SUISSA	0	3	3
435	TAILÀNDIA	BANGKOK	1	0	1
407	XINA	SAHNDONG	0	1	1
407	XINA	XINA	1	0	1
Municipis per països espanyols					
3	ALACANT	ALICANTE / ALACANT	0	1	1
3	ALACANT	COCENTAINA	0	1	1
3	ALACANT	MURLA	0	1	1
3	ALACANT	SAN VICENTE DEL RASPEIG	0	1	1
2	ALBACETE	ALBACETE	1	0	1
2	ALBACETE	ELCHE DE LA SIERRA	1	0	1
2	ALBACETE	TOBARRA	0	1	1
4	ALMERIA	HUERCAL-OVERA	5	1	6
4	ALMERIA	ROQUETAS DE MAR	1	0	1
4	ALMERIA	TABERNO	0	1	1
33	ASTURIES	AVILES	0	1	1
6	BADAJOS	MERIDA	0	1	1
6	BADAJOS	PUEBLONUEVO DEL GUADIANA	0	1	1
7	BALEARS	CIUTADELLA DE MENORCA	0	1	1
7	BALEARS	EIVISSA	1	1	2
7	BALEARS	MAHON	1	0	1
7	BALEARS	MARRATXI	0	1	1
7	BALEARS	SANT ANTONIO DE PORTMANY	2	1	3
8	BARCELONA	AMETLLA DEL VALLES (L')	1	0	1
8	BARCELONA	ARENYS DE MAR	0	1	1
8	BARCELONA	ARGENTONA	0	2	2
8	BARCELONA	BADALONA	3	4	7
8	BARCELONA	BADIA DEL VALLÈS	0	1	1
8	BARCELONA	BARBERA DEL VALLES	2	4	6
8	BARCELONA	BARCELONA	40	26	66
8	BARCELONA	BERGA	0	2	2
8	BARCELONA	CABRERA D'IGUALADA	0	1	1
8	BARCELONA	CALDES DE MONTBUÍ	4	8	12
8	BARCELONA	CALDES D'ESTRAC	0	1	1

Cod. Prov.	Província destinació	Municipi destinació	D	H	Totals
8	BARCELONA	CALELLA	1	0	1
8	BARCELONA	CAPELLADES	1	0	1
8	BARCELONA	CASTELLBELL I EL VILAR	1	1	2
8	BARCELONA	CASTELLDEFELS	1	1	2
8	BARCELONA	CASTELLGALI	0	1	1
8	BARCELONA	CERDANYOLA DEL VALLES	2	4	6
8	BARCELONA	CORNELLA DE LLOBREGAT	0	1	1
8	BARCELONA	ESPARREGUERA	0	1	1
8	BARCELONA	ESPLUGUES DE LLOBREGAT	1	0	1
8	BARCELONA	FRANQUESES DEL VALLES (LE	0	2	2
8	BARCELONA	GARRIGA (LA)	1	1	2
8	BARCELONA	GAVA	0	1	1
8	BARCELONA	GRANOLLERS	0	1	1
8	BARCELONA	HOSPITALET DE LLOBREGAT (4	2	6
8	BARCELONA	IGUALADA	0	1	1
8	BARCELONA	LLIÇA D'AMUNT	0	1	1
8	BARCELONA	LLINARS DEL VALLES	1	0	1
8	BARCELONA	MANLLEU	0	1	1
8	BARCELONA	MANRESA	3	2	5
8	BARCELONA	MASNOU (EL)	0	1	1
8	BARCELONA	MATADEPERA	3	3	6
8	BARCELONA	MATARO	1	0	1
8	BARCELONA	MOIA	1	2	3
8	BARCELONA	MOLLET DEL VALLES	0	4	4
8	BARCELONA	MONTCADA I REIXAC	0	1	1
8	BARCELONA	MONTMELO	0	1	1
8	BARCELONA	NAVARCLES	3	0	3
8	BARCELONA	PALAU DE PLEGAMANS	4	5	9
8	BARCELONA	PERAFITA	0	1	1
8	BARCELONA	PINEDA DE MAR	2	1	3
8	BARCELONA	POLINYA	0	3	3
8	BARCELONA	PRAT DE LLOBREGAT (EL)	2	4	6
8	BARCELONA	PREMIA DE MAR	0	1	1
8	BARCELONA	PUIG-REIG	1	1	2
8	BARCELONA	RELLINARS	1	0	1
8	BARCELONA	RIPOLLET	0	2	2
8	BARCELONA	RUBI	4	7	11
8	BARCELONA	SABADELL	142	138	280
8	BARCELONA	SANT ADRIA DE BESOS	1	0	1
8	BARCELONA	SANT ANDREU DE LA BARCA	3	0	3
8	BARCELONA	SANT ANDREU DE LLAVANERES	1	1	2
8	BARCELONA	SANT BOI DE LLOBREGAT	1	1	2
8	BARCELONA	SANT CEBRIA DE VALLALTA	1	0	1
8	BARCELONA	SANT CUGAT DEL VALLES	6	6	12
8	BARCELONA	SANT ESTEVE SESROVIRE	0	1	1
8	BARCELONA	SANT FELIU DE CODINES	0	3	3
8	BARCELONA	SANT JUST DESVERN	0	1	1
8	BARCELONA	SANT LLORENÇ SAVALL	6	5	11
8	BARCELONA	SANT QUIRZE DEL VALLES	8	12	20
8	BARCELONA	SANT QUIRZE SAFAJA	1	0	1
8	BARCELONA	SANTA COLOMA DE GRAMENET	1	0	1
8	BARCELONA	SANTA PERPETUA DE MOGODA	1	3	4
8	BARCELONA	SENTMENAT	12	11	23
8	BARCELONA	SITGES	1	0	1

Cod. Prov.	Província destinació	Municipi destinació	D	H	Totals
8	BARCELONA	TALAMANCA	1	2	3
8	BARCELONA	TERRASSA	24	24	48
8	BARCELONA	TORDERA	0	1	1
8	BARCELONA	ULLASTRELL	1	0	1
8	BARCELONA	VACARISSES	3	1	4
8	BARCELONA	VILADECANS	1	2	3
8	BARCELONA	VILADECAVALLS	4	1	5
8	BARCELONA	VILAFRANCA DEL PENEDES	0	1	1
8	BARCELONA	VILANOVA DEL CAMI	0	1	1
8	BARCELONA	VILANOVA DEL VALLES	1	2	3
8	BARCELONA	VILANOVA I LA GELTRU	1	1	2
48	BISCAIA	BILBAO	0	1	1
10	CACERES	PLASENCIA	1	0	1
11	CADIS	ALGECIRAS	1	0	1
11	CADIS	CADIZ	1	1	2
11	CADIS	JEREZ DE LA FRONTERA	0	1	1
12	CASTELLO	OROPESA	2	1	3
12	CASTELLO	PUEBLA-TORNESA	1	0	1
13	CIUTAT REAL	CIUDAD REAL	1	1	2
14	CORDOBA	NUEVA-CARTEYA	2	2	4
14	CORDOBA	PRIEGO DE CORDOBA	0	1	1
17	GIRONA	ARBUCIES	1	0	1
17	GIRONA	BLANES	2	0	2
17	GIRONA	CALONGE	1	0	1
17	GIRONA	CASTELL-PLATJA D'ARO	1	0	1
17	GIRONA	LLORET DE MAR	2	1	3
17	GIRONA	PALAFRUGELL	1	0	1
17	GIRONA	PALAMOS	1	1	2
17	GIRONA	PORT DE LA SELVA (EL)	1	0	1
17	GIRONA	RIPOLL	1	1	2
17	GIRONA	SANT FELIU DE GUIXOLS	1	1	2
17	GIRONA	SANT FELIU DE PALLEROLS	2	2	4
17	GIRONA	TORROELLA DE MONTGRI	0	2	2
17	GIRONA	VERGES	0	1	1
18	GRANADA	PUEBLA DE DON FADRIQUE	1	0	1
18	GRANADA	ZUJAR	0	1	1
20	GUIPUSCUA	HONDARRIBIA	1	1	2
20	GUIPUSCUA	ZARAUTZ	1	2	3
23	JAEN	LAHIGUERA	0	1	1
23	JAEN	MANCHA REAL	0	1	1
15	LA CORUNYA	BOIRO	1	0	1
15	LA CORUNYA	CULLEREDO	0	1	1
15	LA CORUNYA	RIBEIRA	1	0	1
35	LES PALMES	ARRECIFE	1	0	1
25	LLEIDA	AGRAMUNT	1	0	1
25	LLEIDA	ARSEGUER	1	0	1
25	LLEIDA	BARRUERA	0	1	1
25	LLEIDA	CAVA	0	1	1
25	LLEIDA	GAVET DE LA CONCA	3	2	5
25	LLEIDA	SEU D'URGELL (LA)	1	0	1
25	LLEIDA	TORREBESSES	1	1	2
25	LLEIDA	VILAMOS	0	1	1
27	LUGO	RIBADEO	1	1	2
28	MADRID	ALCALA DE HENARES	2	1	3

Cod. Prov.	Província destinació	Municipi destinació	D	H	Totals
28	MADRID	COLMENAR VIEJO	1	1	2
28	MADRID	FUENTE EL SAZ DE JARAMA	0	1	1
28	MADRID	MADRID	1	2	3
28	MADRID	NAVAS DEL REY	0	1	1
28	MADRID	PEDREZUELA	1	2	3
28	MADRID	VILLAR DEL OLMO	1	0	1
29	MALAGA	ANTEQUERA	1	1	2
30	MURCIA	LORCA	0	1	1
30	MURCIA	MURCIA	1	0	1
30	MURCIA	SAN JAVIER	0	1	1
30	MURCIA	SAN PEDRO DEL PINATAR	1	1	2
30	MURCIA	TORRE-PACHECO	0	2	2
22	OSCA	ALBALATE DE CINCA	0	1	1
36	PONTEVEDRA	CAMBADOS	0	1	1
38	SANTA CRUZ TENERIFE	ADEJE	1	0	1
50	SARAGOSSA	ZARAGOZA	0	1	1
43	TARRAGONA	BISBAL DE FALSET (LA)	1	1	2
43	TARRAGONA	BISBAL DEL PENEDES (LA)	1	0	1
43	TARRAGONA	CAMBRILS	2	0	2
43	TARRAGONA	CREIXELL	1	0	1
43	TARRAGONA	POBOLEDA	0	1	1
43	TARRAGONA	RODA DE BARA	1	0	1
43	TARRAGONA	SANT CARLES DE LA RAPITA	1	1	2
43	TARRAGONA	TARRAGONA	0	1	1
43	TARRAGONA	VENDRELL (EL)	0	1	1
45	TOLEDO	VALDEVERDEJA	0	1	1
46	VALENCIA	BENIGANIM	1	0	1
Total baixes per canvi de residència			394	412	806

Països	D	H	Total
CIUTADANS ESTRANGERS:	18	18	36
CIUTADANS ESPANYOLS:	376	394	770
TOTALS:	394	412	806

12.3. Baixes per canvi de residència: resum de destinacions

Municipis destinació	Total	%
SABADELL	280	34,74%
BARCELONA CIUTAT	66	8,19%
TERRASSA	48	5,96%
SENTMENAT	23	2,85%
SANT QUIRZE DEL VALLÈS	20	2,48%
CALDES DE MONTBUÍ	12	1,49%
SANT CUGAT DEL VALLÈS	12	1,49%
RESTA DEL VALLÈS	91	11,29%
RESTA PROVÍNCIA BARCELONA	83	10,30%
RESTA DE CATALUNYA	48	5,96%
RESTA D'ESPANYA	87	10,79%
ESTRANGER	36	4,47%
TOTAL	806	100,00%

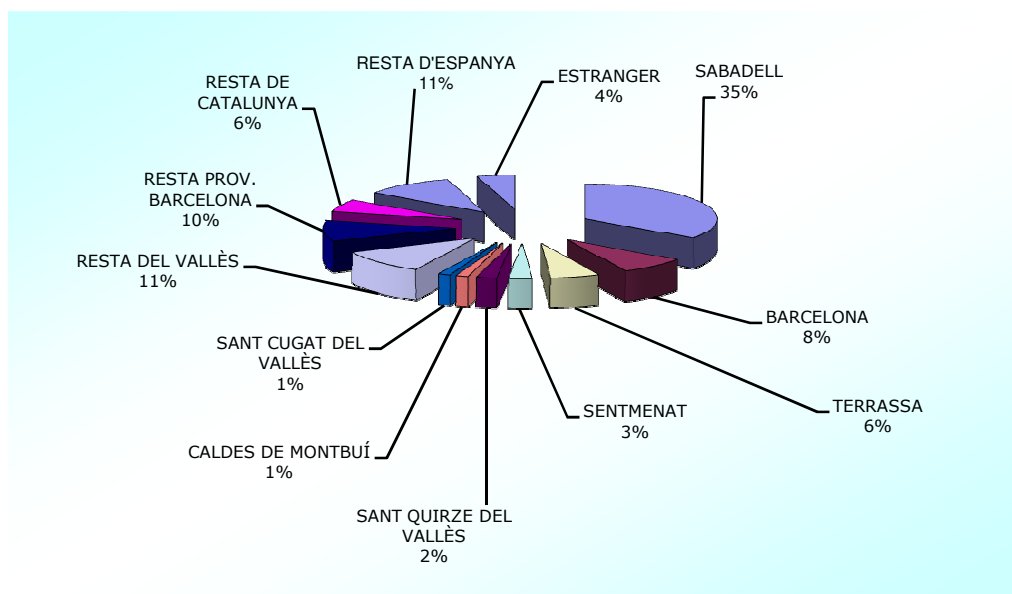

12.4. Total baixes per canvi de residència i altres: per zones i edats

MUNICIPI DE DESTINACIÓ	[00 , 04]	[05 , 09]	[10 , 14]	[15 , 19]	[20 , 24]	[25 , 29]	[30 , 34]	[35 , 39]	[40 , 44]	[45 , 49]	[50 , 54]	[55 , 59]	[60 , 64]	[65 , 69]	[70 , 74]	[75 , 79]	[80 , 84]	[85 , 89]	[90 , 94]	[95 , 99]	Total	%
SABADELL	15	11	8	13	21	29	35	24	28	24	15	16	10	5	5	7	7	2	4	1	280	30,01%
BARCELONA CIUTAT	1	4	1	2	7	10	4	10	10	4	5	2	1	2	1	0	0	2	0	0	66	7,07%
TERRASSA	2	1	4	1	7	9	5	5	3	2	5	1	1	0	0	0	0	0	2	0	48	5,14%
SENTMENAT	1	2	2	3	3	0	1	3	3	1	1	0	0	0	1	1	0	1	0	0	23	2,47%
SANT QUIRZE DEL VALLÈS	4	1	2	0	1	1	2	3	3	1	1	1	0	0	0	0	0	0	0	0	20	2,14%
CALDES DE MONTBUÍ	0	1	1	0	0	2	0	1	1	2	2	1	0	0	0	0	1	0	0	0	12	1,29%
SANT CUGAT DEL VALLÈS	0	0	0	0	1	2	2	1	0	3	1	2	0	0	0	0	0	0	0	0	12	1,29%
RESTA DEL VALLÈS	4	5	1	3	5	9	4	18	6	13	10	1	2	2	0	0	1	5	2	0	91	9,75%
RESTA PROV. BARCELONA	6	4	1	4	7	9	12	14	4	3	0	6	2	2	5	1	1	0	1	1	83	8,90%
RESTA DE CATALUNYA	1	3	0	3	7	7	5	4	4	1	2	1	3	2	4	0	1	0	0	0	48	5,14%
ESpanyols (inclusió indeguda)	3	7	2	3	4	9	4	10	12	5	4	6	2	4	2	1	0	0	0	0	78	8,36%
RESTA D'ESPANYA	5	4	3	4	2	9	11	8	8	9	2	12	1	6	0	0	1	2	0	0	87	9,32%
ESTRANGERS (Inclusió indeguda)	1	0	0	0	3	3	9	4	7	1	3	1	1	2	1	1	0	0	0	0	37	3,97%
ESTRANGERS (caducitat Padró)	0	1	0	3	0	2	1	3	1	0	0	1	0	0	0	0	0	0	0	0	12	1,29%
ESTRANGER	1	3	1	2	5	4	3	5	1	4	3	1	1	1	0	0	0	1	0	0	36	3,86%
TOTALS	44	47	26	41	73	105	98	113	91	73	54	52	24	26	19	11	12	13	9	2	933	100,00%
percentatge	4,72%	5,04%	2,79%	4,39%	7,82%	11,25%	10,50%	12,11%	9,75%	7,82%	5,79%	5,57%	2,57%	2,79%	2,04%	1,18%	1,29%	1,39%	0,96%	0,00%	99,79%	

Total Vallès	26	21	18	20	38	52	49	55	44	46	35	22	13	7	6	8	9	8	8	1	486	60,30%
Total província de Barcelona	33	29	20	26	52	71	65	79	58	53	40	30	16	11	12	9	10	10	9	2	635	78,78%
Total Catalunya	34	32	20	29	59	78	70	83	62	54	42	31	19	13	16	9	11	10	9	2	683	84,74%
Total baixes canvi de residència	40	39	24	35	62	92	85	96	72	68	47	44	21	20	16	9	12	13	9	2	806	100,00%

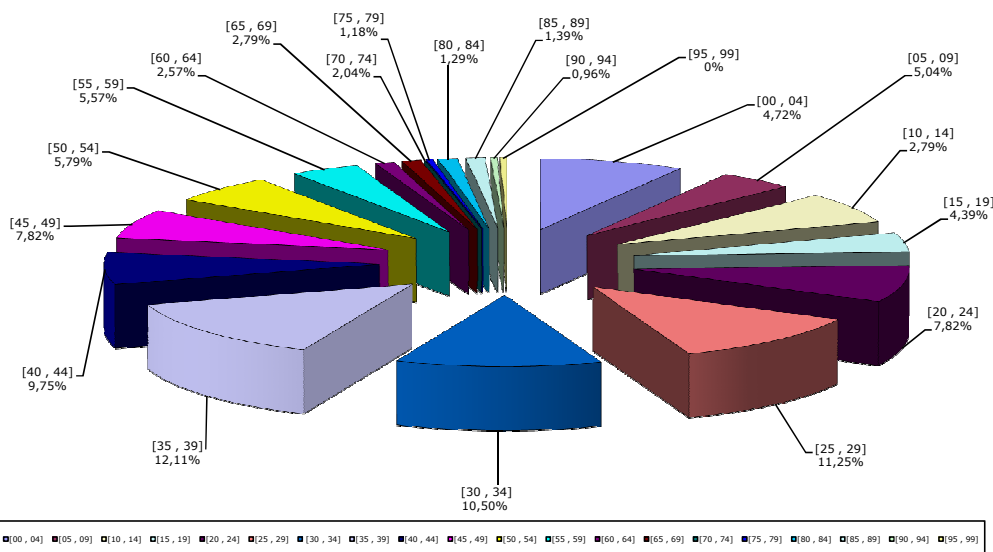

Baixes per canvi de residència	806
Baixes per inclusió indeguda	115
Baixes per duplicat	0
Baixes per caducitat del Padró	12
TOTALS:	933

13.1. Baixes per duplicitat i caducitat del padró

Baixes per caducitat del padró

codi nac.	Nacionalitat	Dones	Homes	Total
341	BOLIVIA	1	3	4
302	ESTATS UNITS D'AMERICA	1	0	1
216	GAMBIA	0	1	1
228	MARROC	2	0	2
426	PAKISTAN	0	1	1
348	PERU	1	0	1
157	SERBIA	0	1	1
447	UZBEKISTAN	0	1	1
Total		5	7	12

14.1. Baixes per inclusió indeguda (comparativa país naixement i nacionalitat)

Cod. país naix.	País naixement	Dones	Homes	Total
108	ESPANYA	29	39	68
315	CUBA	6	2	8
341	BOLIVIA	4	3	7
345	EQUADOR	4	1	5
426	PAKISTAN	1	4	5
128	ROMANIA	3	1	4
343	COLOMBIA	0	3	3
115	ITALIA	0	3	3
203	ARGELIA	0	2	2
321	HONDURES	1	1	2
123	PORTUGAL	1	1	2
340	ARGENTINA	1	0	1
144	ESLOVAQUIA	1	0	1
110	FRANÇA	0	1	1
228	MARROC	1	0	1
157	SERBIA	0	1	1
344	XILE	1	0	1
Total		53	62	115

Cod. Nac.	Nacionalitat	Dones	Homes	Total
108	ESPANYA	36	42	78
341	BOLIVIA	2	3	5
426	PAKISTAN	1	4	5
115	ITALIA	1	3	4
128	ROMANIA	3	1	4
343	COLOMBIA	0	3	3
345	EQUADOR	2	1	3
321	HONDURES	2	1	3
203	ARGELIA	0	2	2
315	CUBA	2	0	2
123	PORTUGAL	1	1	2
144	ESLOVAQUIA	1	0	1
228	MARROC	1	0	1
157	SERBIA	0	1	1
344	XILE	1	0	1
Total		53	62	115