

**ESTADÍSTICA DEL PADRÓ MUNICIPAL D'HABITANTS DE
CASTELLAR DEL VALLÈS**

referent al 31 de desembre de 2008

**REVISIÓ DEL PADRÓ MUNICIPAL:
23.040 habitants**

**EXTENSIÓ DE TERRITORI :
44,700 km²**

Í N D E X

1. Resum numèric general municipal:
 - *altes*
 - *baixes*
2. Nombre d'habitants:
 - *per seccions*
 - *per divisió territorial*
3. Nombre d'habitatges:
 - *per seccions*
 - *per divisió territorial*
4. Dades població:
 - *Creixement natural de la població (1991 - 2008)*
 - *Habitants de dret de la població (1860 – 2008)*
5. Piràmide d'edats de la població:
 - *a intervals d'1, 5 i 10 anys*
 - *gràfic a intervals de 5 i 10 anys*
6. Titulació acadèmica
 - *per sexe*
 - *per grup d'edats*
7. Estadística per nacionalitat
 - *total*
 - *estrangers*
 - *estrangers (10 primeres nacionalitats)*
8. Estadística per:
 - *per país de naixement*
 - *comparativa país de naixement - nacionalitat*
 - *per província de naixement*
 - *per municipi de naixement*
9. Altes per naixements:
 - *per divisió territorial*
 - *per seccions*
10. Baixes per defuncions:
 - *per edat*
 - *per divisió territorial*
 - *per seccions*
11. Altes per canvi de residència:
 - *per províncies*
 - *per municipis*
 - *resum de procedències*
 - *per municipis i edats*
12. Baixes per canvi de residència:
 - *per províncies*
 - *per municipis*
 - *resum de destinacions*
 - *per municipis i edats*

1. Resum numèric general municipal

Resum numèric general municipal

1. Variacions en el número d'habitants

Conceptes				Total	Homes	Dones
Població provisional del municipi a	01/01/2008			22714	11359	11355
variacions per errors que resten	01/01/2008			93	56	37
Població definitiva del municipi a	01/01/2008			22621	110313	11318
Altes des de	01/01/2008	a	01/01/2009	1434	732	702
Baixes des de	01/01/2008	a	01/01/2009	1015	537	478
Variacions per error en el sexe			Altas (no alteren la suma)	4	3	1
			BAIXES	0	0	0
Població del municipi a	01/01/2009			23040	11498	11542

2. Causes de variació en el número d'habitants

Conceptes	naixements	Canvis de residència		Omissions
	Defuncions	De/a un altre municipi	Del/a l'estranger	Insc. indeguda i caduc.
Altes de residents en el municipi	309	916	141	68
Baixes de residents en el municipi	129	747	47	92

3. Alteracions municipals per canvi de domicili dins del municipi

Concepte	Total	Varons	Dones
Canvis de domicili (entre seccions del municipi)	759	353	406

1. Resum numèric general municipal: altes

ALTES de residents en cada una de les seccions del municipi (Resum per sexe i causa d'alta)

Dist.	Secc.	Altes a la secció i al municipi							Alteracions municipals			ALTES per variacions per error en el sexe		
		Varons	Dones	Total	Causa de l'alta				Altes en la secció per canvi de domicili en el municipi			Varons	Dones	Total
					Naixement	Altre Mun.	Estranger	omissió	Varons	Dones	Total			
01	006	53	52	105	18	79	3	5	8	6	14	1	0	1
01	005	24	30	54	9	37	6	2	26	19	45	0	0	0
01	013	85	70	155	53	79	12	11	22	22	44	1	0	1
01	002	70	59	129	32	87	8	2	31	40	71	0	1	1
01	001	31	32	63	14	40	7	2	24	28	52	0	0	0
01	007	103	90	193	27	120	37	9	71	87	158	1	0	1
01	012	36	44	80	11	66	1	2	10	11	21	0	0	0
01	010	34	48	82	19	59	2	2	16	12	28	0	0	0
01	011	42	40	82	17	58	3	4	15	18	33	0	0	0
01	009	59	55	114	25	74	9	6	31	36	67	0	0	0
01	004	67	50	117	30	61	17	9	40	49	89	0	0	0
01	008	60	61	121	30	62	20	9	28	42	70	0	0	0
01	003	68	71	139	24	94	16	5	31	36	67	0	0	0
Totals		732	702	1434	309	916	141	68	353	406	759	3	1	4

1. Resum numèric general municipal: baixes

BAIXES de residents en cada una de les seccions del municipi (Resum per sexe i causa de la baixa)

Dist.	Secc.	Baixes a la secció i al municipi							Alteracions municipals			BAIXES per variacions per error en el sexe		
		Homes	Dones	Total	Causa de la baixa				Baixes en la secció per canvi de domicili en el municipi			Homes	Dones	Total
					Defunció	Altre Mun.	Estranger	Inscripció indeguda	Homes	Dones	Total			
01	006	35	31	66	5	57	0	4	9	5	14	0	0	0
01	005	35	37	72	15	43	8	6	31	24	55	0	0	0
01	013	43	37	80	3	72	0	5	18	18	36	0	0	0
01	002	47	39	86	18	58	7	3	27	23	50	0	0	0
01	001	28	27	55	6	42	2	5	21	22	43	0	0	0
01	007	77	54	131	12	95	5	19	77	93	170	0	0	0
01	012	23	23	46	3	37	1	5	8	9	17	0	0	0
01	010	23	27	50	5	37	5	3	19	28	47	0	0	0
01	011	26	32	58	4	52	2	0	14	17	31	0	0	0
01	009	33	37	70	9	56	4	1	35	39	74	0	0	0
01	004	57	46	103	9	80	6	8	46	49	95	0	0	0
01	008	40	34	74	11	46	6	11	23	40	63	0	0	0
01	003	70	54	124	29	72	1	22	25	39	64	0	0	0
Totals		537	478	1015	129	747	47	92	353	406	759	0	0	0

2. Nombre d'habitants: per seccions

Dist.	Secció	Descripció	HOMES	DONES	Totals
01	001	NORD (Casc antic)	555	597	1152
01	002	NORD-EST (+ Fruiters-Virreina)	1385	1397	2782
01	003	CENTRE-OEST	851	895	1746
01	004	OEST (+ Can Barba)	1024	1044	2068
01	005	CENTRE (Sud-Est)	779	834	1613
01	006	CAN FONT-CA N'AV.-AIRESOL AB,C i POLÍGONS IND., DISSEMINATS, ARENES...	801	773	1574
01	007	CENTRE (Eixample)	1136	1116	2252
01	008	CENTRE (Est)	990	1060	2050
01	009	SUD-EST (Eixample)	1204	1136	2340
01	010	RESIDENCIAL CAN CARNER	725	701	1426
01	011	SANT FELIU DEL RACÓ-EL RACÓ	534	485	1019
01	012	AIRESOL-D - EL BALCÓ	518	507	1025
01	013	CENTRE-SUD (Eixample)	996	997	1993
	Totals		11498	11542	23040

2. Nombre d'habitants: per divisió territorial

Ent. Colec.	Ent. Sing.	Nucli o dissem.	Descripció	HOMES	DONES	TOTALS
00	01	01	Airesol A+B	98	96	194
00	01	02	Airesol C	180	173	353
00	01	03	Airesol D	205	192	397
00	02	01	Arenes (Les)	2	0	2
00	03	02	Polígon Industrial Can Carner	7	2	9
00	03	03	Polígon Industrial Pla de la Bruguera	0	0	0
00	03	99	Disseminat	20	17	37
00	04	01	Castellar del Vallès	9062	9236	18298
00	04	02	Residencial Can Carner	385	368	753
00	04	99	Disseminat	25	23	48
00	05	01	Ca n'Avellaneda	260	255	515
00	05	02	Can Font	211	207	418
00	05	99	Disseminat	2	5	7
00	06	01	Virreina (La)	28	22	50
00	06	02	Fruiters (Els)	148	134	282
00	06	99	Disseminat	18	12	30
00	07	01	Racó (El)	309	279	588
00	07	02	Sant Feliu del Racó	195	180	375
00	07	03	Cal Joan Coix	10	10	20
00	07	99	Disseminat	20	16	36
00	08	01	Balcó (El)	313	315	628
		Totals		11498	11542	23040

3. Nombre d'habitatges: per seccions

Dist.	Secció	Descripció	Habitatges familiars	Establiments col·lectius	Totals	
01	001	NORD (Casc antic)	415		415	
01	002	NORD-EST (+ Fruïters-Virreina)	917	1	918	
01	003	CENTRE-OEST	615	3	618	
01	004	OEST (+ Can Barba)	758		758	
01	005	CENTRE (Sud-Est)	587		587	
01	006	CAN FONT-CA N'AV.-AIRESOL AB,C i POLÍGONS IND., DISSEMINATS, LES ARENES...	530	1	531	
01	007	CENTRE (Eixample)	844		844	
01	008	CENTRE (Est)	754		754	
01	009	SUD-EST (Eixample)	748	1	749	
01	010	RESIDENCIAL CAN CARNER	446		446	
01	011	SANT FELIU DEL RACÓ-EL RACÓ	362		362	
01	012	AIRESOL-D - EL BALCÓ	337		337	
01	013	CENTRE-SUD (Eixample)	714		714	
Total habitatges ocupats			8027	6	8033	85,94%
Total habitatges buits					1314	14,06%
Total habitatges					9347	100%

3. Nombre d'habitatges: per divisió territorial

Ent. Colec.	Ent. Sing.	Nucli o dissem.	Descripció	Habitatges familiars	Establiments co-lectius	Totals
Urbanització Airesol						
00	01	01	Airesol A+B	59		59
00	01	02	Airesol C	116		116
00	01	03	Airesol D	127		127
Les Arenes						
00	02	01	Arenes (Les)	2		2
Polígons Industrials						
00	03	02	Polígon Industrial Can Carner	2		2
00	03	03	Polígon Industrial Pla de la Bruguera	0		0
00	03	99	Disseminats Pla de la Bruguera	8		8
Casc Urbà Castellar del Vallès						
00	04	01	Castellar del Vallès	6459	5	6464
00	04	02	Residencial Can Carner	234		234
00	04	99	Disseminat	19		19
Urbanització Ca n'Avellaneda - Can Font						
00	05	01	Ca n'Avellaneda	170		170
00	05	02	Can Font	155	1	156
00	05	99	Disseminat	2		2
Urbanització La Virreina- Els Fruiters						
00	06	01	Virreina (La)	12		12
00	06	02	Fruiters (Els)	84		84
00	06	99	Disseminat	6		6
Agregat Sant Feliu del Racó i Urbanització el Racó						
00	07	01	Racó (El)	213		213
00	07	02	Sant Feliu del Racó	131		131
00	07	03	Cal Joan Coix	8		8
00	07	99	Disseminat	10		10
Urbanització El Balcó						
00	08	01	Balcó (El)	210		210
Totals				8027	6	8033

4. Creixement natural de la població: a 31 de desembre

ANY																						
	1987	1988	1989	1990	1991	1992	1993	1994	1995	1996	1997	1998	1999	2000	2001	2002	2003	2004	2005	2006	2007	2008
Total habitants INE											16224	16863	17444	18136	18644	18934	19475	20437	21202	22004	22626	
Habitants provisionals AJUNTAMENT	12113	12641	13153	13665	13822	14382	14942	15442	15794	16000	16550	17174	17721	18355	18833	19191	19640	20579	21399	22004	22714	23040
Habitants definitius AJUNTAMENT									15845	16003	16565	17195	17677	18309	18734	19082	19640	20579	21358	21998	22621	
Naixements					116		167		147	119	184	208	199	236	213	231	242	277	271	302	306	309
Defuncions					82		102		119	65	99	133	146	128	111	122	159	139	120	138	128	129
Immigrants					433		654		626	171	791	953	1007	1057	1020	989	1245	1554	1577	1569	1399	1125
Emigrants					155		378		368	70	329	419	534	487	598	641	770	753	908	1087	861	886
Creixement natural					312		341		286	155	547	609	526	678	524	457	558	939	820	646	716	419

4. Habitants de Dret (1860 – 2008)

<u>LA POBLACIÓ DE CASTELLAR DEL VALLÈS</u>							<u>L'I.N.E.</u>	
<u>ANY</u>	<u>DATA REVISIÓ</u>	<u>POBLACIÓ DE FET</u>		<u>TOTAL</u>	<u>POBLACIÓ DE DRET</u>		<u>TOTAL</u>	<u>TOTAL POBLACIÓ</u>
		Homes	Dones		Homes	Dones		
1860	31-12-1860			2544			2544	
1879	31-12-1877				1466	1509	2975	
1888	31-12-1888	1665	1682	3247	1574	1660	3234	
1900	31-12-1900	1661	1850	3511	1687	1853	3540	
1910	31-12-1910	1619	1835	3454	1660	1842	3502	
1920	31-12-1920	1703	1882	3585	1728	1879	3607	
1926	31-12-1926	1834	2007	3841	1838	2008	3846	
1930	31-12-1930	1882	2031	3913	1825	1950	3775	
1934	31-12-1934	1953	2108	4061	1904	2022	3926	
1936	31-12-1936	2047	2210	4257	1965	2111	4076	
1940	31-12-1940	1758	2138	3896	1856	2148	4004	
1945	31-12-1945	1773	2123	3896	1821	2076	3897	
1950	31-12-1950	1860	2069	3929	1855	2037	3892	
1955	31-12-1955	2055	2285	4340	2048	2275	4323	
1960	31-12-1960	2316	2542	4858	2278	2497	4775	
1965	31-12-1965	2942	3161	6103	2813	3027	5840	
1970	31-12-1970	3711	3941	7652	3725	3958	7683	
1975	31-12-1975	4787	4887	9674	4825	4882	9711	
1976	31-12-1976			10268			10264	
1977	31-12-1977						11038	
1978	31-12-1978				5565	5810	11295	
1979	31-12-1979				5681	5865	11546	
1980	31-12-1980						11018	
1981	31-12-1981						11008	
1982	31-12-1982						11144	
1983	31-12-1983						11531	
1984	31-12-1984						11840	
1985	31-12-1985						11940	
1986	31-12-1986						11830	
1987	31-12-1987						12113	
1988	31-12-1988				6286	6355	12641	
1989	31-12-1989				6544	6609	13153	
1990	31-12-1990				6821	6844	13665	
1991	01-03-1991				6853	6879	13732	
1991	31-12-1991						13822	
1992	31-12-1992						14382	
1993	31-12-1993			14938	7467	7475	14942	
1994	31-12-1994			15438	7721	7721	15442	
1995	31-12-1995	7892	7898	15790	7893	7901	15794	

LA POBLACIÓ DE CASTELLAR DEL VALLÈS**L' I.N.E.**

<u>ANY</u>	<u>DATA REVISIÓ</u>	<u>POBLACIÓ DE FET</u>		<u>TOTAL</u>	<u>POBLACIÓ DE DRET</u>		<u>TOTAL</u>	<u>TOTAL POBLACIÓ</u>
		Homes	Dones		Homes	Dones		
1996	01-05-1996	7906	7939	15845	7906	7939	15845	
1996	31-12-1996	7970	8030	16000	7970	8030	16000	
1997	31-12-1997				8264	8286	16550	16224
1998	31-12-1998				8576	8598	17174	16863
1999	31-12-1999				8849	8872	17721	17444
2000	31-12-2000				9200	9155	18355	18136
2001	31-12-2001				9439	9394	18833	18644
2002	31-12-2002				9613	9578	19191	18934
2003	31-12-2003				9830	9810	19640	19475
2004	31-12-2004				10281	10298	20579	20437
2005	31-12-2005				10733	10666	21399	21202
2006	31-12-2006				11037	10967	22004	22004
2007	31-12-2007				11359	11355	22714	22626
2008	31-12-2008				11498	11542	23040	

5. Piràmide d'edats de la població: interval d'un any

EDATS	HOMES		DONES		TOTALS	
	Nº	%	Nº	%	Nº	%
0	169	1	141	1	310	2
1	168	1	140	1	308	2
2	162	1	151	1	313	2
3	172	1	138	1	310	2
4	181	1	169	1	350	2
5	169	1	139	1	308	2
6	150	1	157	1	307	2
7	143	1	144	1	287	2
8	156	1	160	1	316	2
9	124	1	120	1	244	2
10	134	1	123	1	257	2
11	132	1	108	0	240	1
12	136	1	118	1	254	2
13	109	0	116	1	225	1
14	115	0	109	0	224	0
15	144	1	114	0	258	1
16	118	1	121	1	239	2
17	140	1	116	1	256	2
18	120	1	111	0	231	1
19	137	1	101	0	238	1
20	121	1	121	1	242	2
21	108	0	100	0	208	0
22	141	1	119	1	260	2
23	126	1	103	0	229	1
24	115	0	107	0	222	0
25	122	1	124	1	246	2
26	150	1	137	1	287	2
27	161	1	138	1	299	2
28	148	1	179	1	327	2
29	195	1	182	1	377	2
30	191	1	215	1	406	2
31	198	1	220	1	418	2
32	219	1	234	1	453	2
33	240	1	227	1	467	2
34	227	1	249	1	476	2
35	222	1	198	1	420	2
36	250	1	212	1	462	2
37	238	1	232	1	470	2
38	206	1	214	1	420	2
39	207	1	199	1	406	2
40	194	1	199	1	393	2
41	220	1	224	1	444	2
42	184	1	172	1	356	2
43	185	1	203	1	388	2
44	219	1	191	1	410	2
45	177	1	197	1	374	2
46	192	1	167	1	359	2
47	182	1	189	1	371	2
48	175	1	185	1	360	2
49	185	1	177	1	362	2
50	155	1	168	1	323	2
51	159	1	179	1	338	2

EDATS	HOMES		DONES		TOTALS	
	Nº	%	Nº	%	Nº	%
52	148	1	136	1	284	2
53	162	1	153	1	315	2
54	147	1	150	1	297	2
55	141	1	157	1	298	2
56	116	1	141	1	257	2
57	129	1	112	0	241	1
58	118	1	97	0	215	1
59	131	1	120	1	251	2
60	136	1	111	0	247	1
61	111	0	111	0	222	0
62	88	0	110	0	198	0
63	93	0	114	0	207	0
64	107	0	93	0	200	0
65	99	0	72	0	171	0
66	59	0	70	0	129	0
67	59	0	52	0	111	0
68	82	0	92	0	174	0
69	32	0	37	0	69	0
70	55	0	68	0	123	0
71	56	0	77	0	133	0
72	69	0	90	0	159	0
73	61	0	73	0	134	0
74	54	0	73	0	127	0
75	57	0	59	0	116	0
76	67	0	78	0	145	0
77	49	0	78	0	127	0
78	54	0	58	0	112	0
79	42	0	64	0	106	0
80	37	0	43	0	80	0
81	31	0	55	0	86	0
82	42	0	67	0	109	0
83	24	0	52	0	76	0
84	33	0	39	0	72	0
85	29	0	43	0	72	0
86	16	0	49	0	65	0
87	22	0	38	0	60	0
88	15	0	26	0	41	0
89	6	0	30	0	36	0
90	6	0	31	0	37	0
91	8	0	15	0	23	0
92	3	0	12	0	15	0
93	3	0	8	0	11	0
94	3	0	13	0	16	0
95	2	0	8	0	10	0
96	3	0	1	0	4	0
97	1	0	2	0	3	0
98	0	0	3	0	3	0
99	1	0	3	0	4	0
100	0	0	0	0	0	0
101	0	0	0	0	0	0
102	0	0	0	0	0	0
103	0	0	0	0	0	0
104	0	0	0	0	0	0
105	0	0	1	0	1	0
Totals	11498	50	11542	50	23040	100

5. Piràmide d'edats de la població: interval de 5 anys

EDATS	HOMES		DONES		TOTALS	
	Nº	%	Nº	%	Nº	%
0 a 4	852	4	739	3	1591	7
5 a 9	742	3	720	3	1462	6
10 a 14	626	3	574	2	1200	5
15 a 19	659	3	563	2	1222	5
20 a 24	610	3	550	2	1160	5
25 a 29	777	3	760	3	1537	6
30 a 34	1075	5	1145	5	2220	10
35 a 39	1123	5	1055	5	2178	10
40 a 44	1002	4	989	4	1991	8
45 a 49	911	4	915	4	1826	8
50 a 54	771	3	786	3	1557	6
55 a 59	635	3	627	3	1262	6
60 a 64	535	2	539	2	1074	4
65 a 69	331	1	323	1	654	2
70 a 74	295	1	381	2	676	3
75 a 79	269	1	337	1	606	2
80 a 84	167	1	256	1	423	2
85 a 89	88	0	186	1	274	1
90 a 94	23	0	79	0	102	0
95 a 99	7	0	17	0	24	0
100 a 105	0	0	1	0	1	0
Totals	11498	50	11542	50	23040	100

Piràmide d'edats

Piràmide de Població de tot el Municipi

Data: 01/01/2009

Interval 5 anys

Total: 23.040

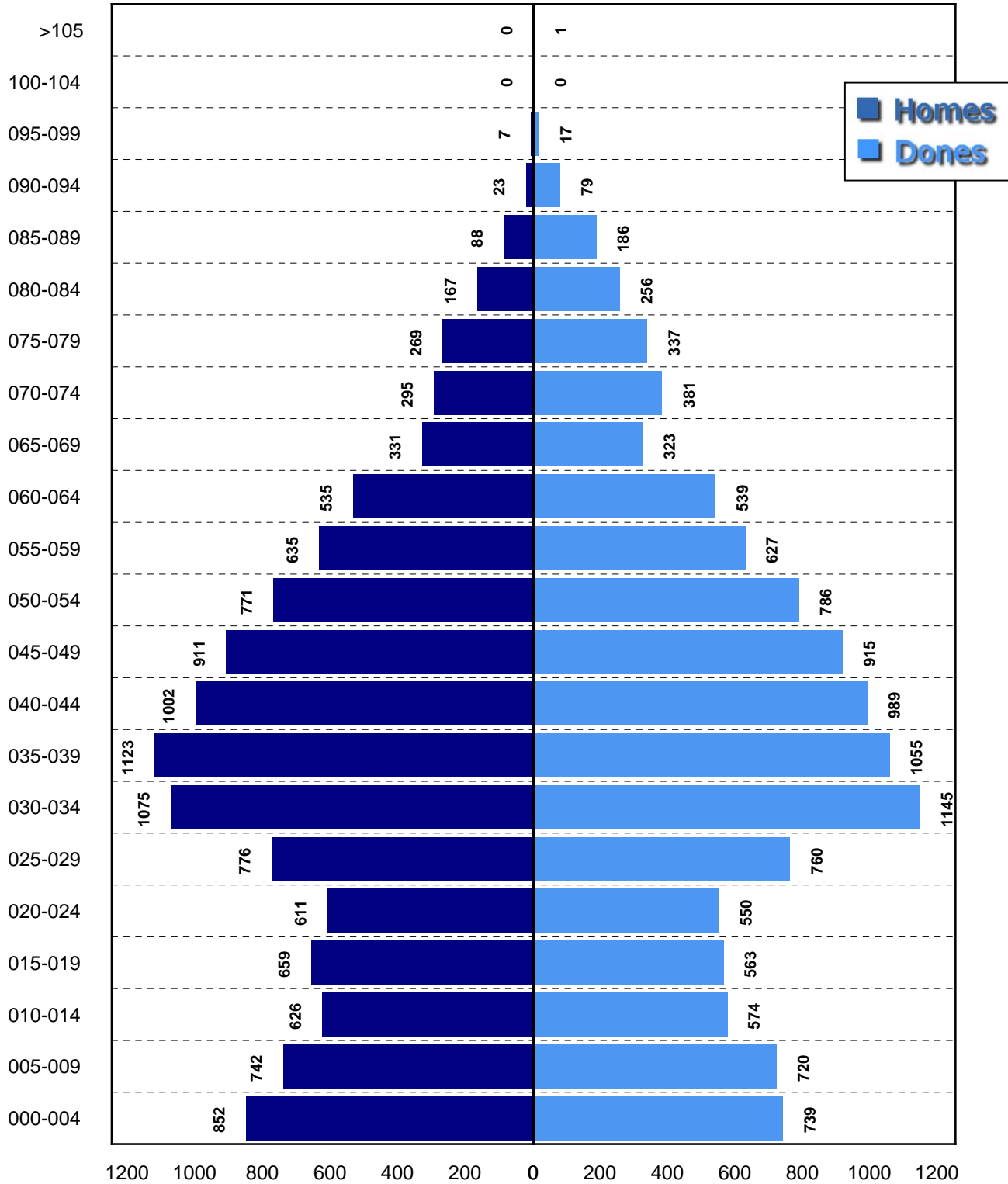

Interval 5 anys

5. Piràmide d'edats de la població: interval de 10 anys

EDATS	HOMES		DONES		TOTALS	
	Nº	%	Nº	%	Nº	%
0 a 9	1594	7	1459	6	3053	13
10 a 19	1285	6	1137	5	2422	11
20 a 29	1387	6	1310	6	2697	12
30 a 39	2198	10	2200	10	4398	20
40 a 49	1913	8	1904	8	3817	16
50 a 59	1406	6	1413	6	2819	12
60 a 69	866	4	862	4	1728	8
70 a 79	564	2	718	3	1282	5
80 a 89	255	1	442	2	697	3
90 a 99	30	0	96	0	126	0
Més de 100		0	1	0	1	0
Totals	11498	50	11542	50	23040	100

Piràmide d'edats

Piràmide de Població de tot el Municipi

Data: 01/01/2009

Interval 10 anys

Total: 23.040

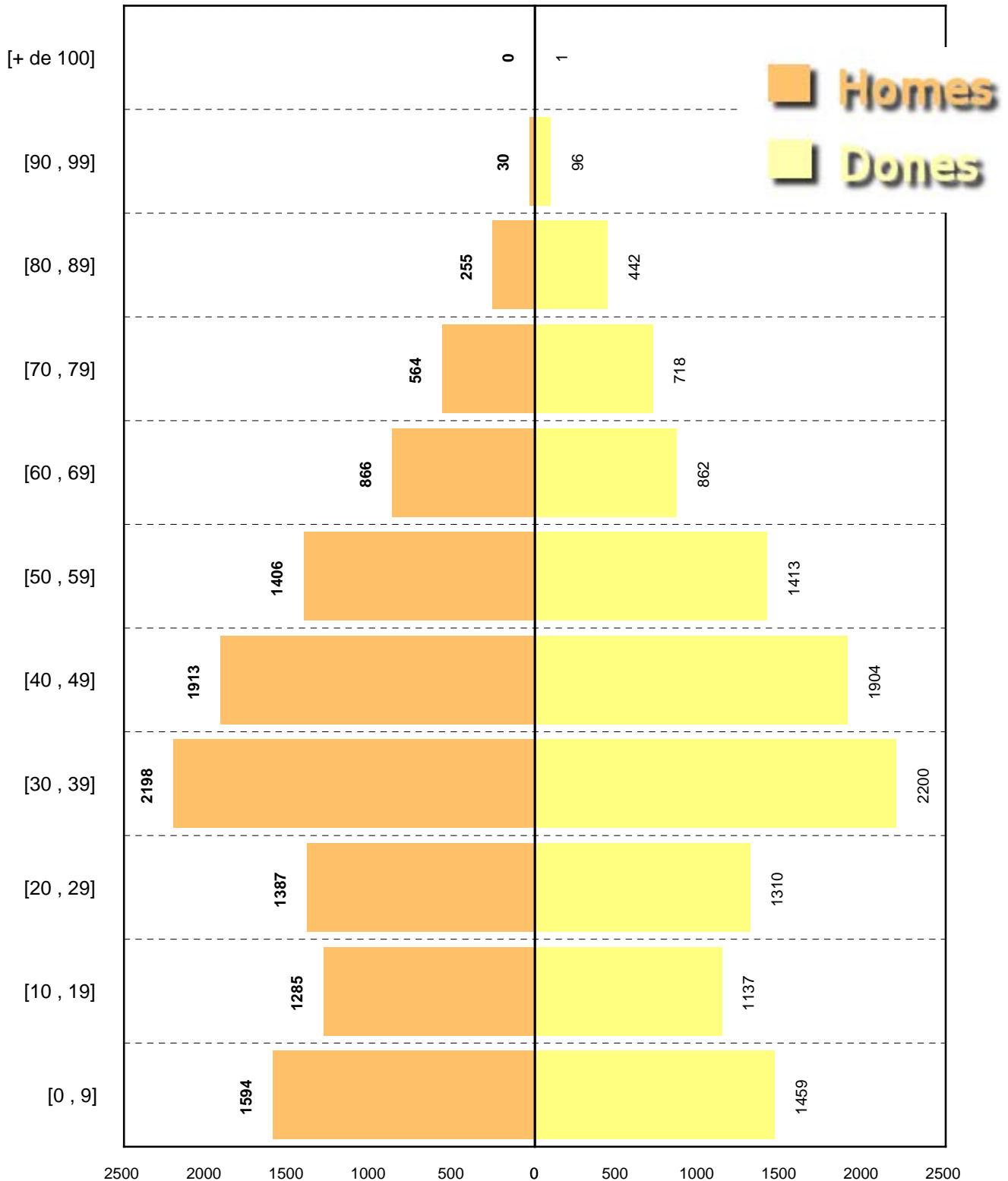

Interval 10 anys

6. Titulació acadèmica

Titulació acadèmica	Dona	Home	Total
Es menor de 10anys	1.193	1.196	2.389
NO SAP LLEGIR NI ESCIURE	51	127	178
Ensenyament primari incomplet	1.686	1.502	3.188
TITULACIO INFERIOR AL GRAU D'ESCOLARITAT	2.734	2.528	5.262
FP primer grau.Oficialia industrial	619	640	1.259
GRADUAT ESCOLAR O EQUIVALENT	2.114	2.363	4.477
BATXILLER,FORMACIO PROFESSIONAL DE 2n GRAU O SUPER	1.805	1.968	3.773
Diplomat d'escoles universitaries	697	556	1.253
Licenciat universitari, arquitecte o enginyer supe	643	618	1.261
Total	11.542	11.498	23.040

6. Titulació acadèmica: per grup d'edats

TITULACIÓ	16-24 anys	25-44 anys	45-64 anys	65 en endavant	Total
NO SAP LLEGIR NI ESCIURE	8	19	15	136	178
Ensenyament primari incomplet	342	62	286	774	1464
TITULACIO INFERIOR AL GRAU D'ESCOLARITAT	820	891	1848	1344	4903
FP primer grau.Oficialia industrial	64	815	339	41	1259
GRADUAT ESCOLAR O EQUIVALENT	664	2232	1304	277	4477
BATXILLER,FORMACIO PROFESSIONAL DE 2n GRAU O SUPER	202	2431	1029	111	3773
Diplomat d'escoles universitàries	17	674	479	83	1253
Licenciat universitari, arquitecte o enginyer supe	7	791	413	50	1261
Població >16 anys o altres					4472
					23040

NIVELL D'INSTRUCCIÓ PER EDATS

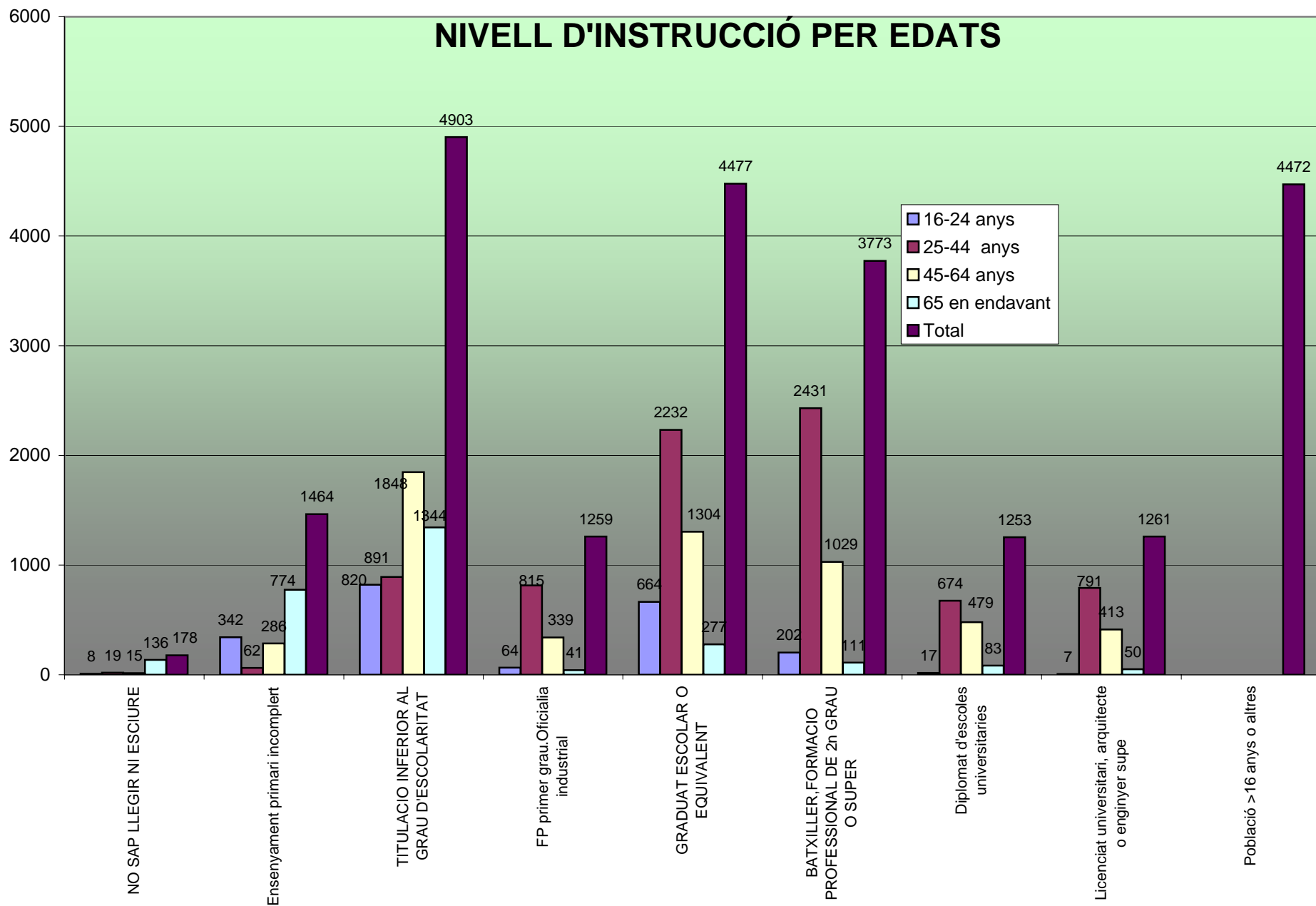

7. Estadística per nacionalitat

Cod. país nacionalitat	Nacionalitat	Dona	Home	Total	%
103	BELGICA	4	4	8	0,03%
104	BULGARIA	17	19	36	0,16%
107	DINAMARCA	0	1	1	0,00%
108	ESPANYA	10.825	10.850	21.675	94,08%
109	FINLANDIA	1	1	2	0,01%
110	FRANÇA	16	13	29	0,13%
112	HONGRIA	0	1	1	0,00%
115	ITALIA	19	30	49	0,21%
121	PAISOS BAIXOS	3	6	9	0,04%
122	POLONIA	4	14	18	0,08%
123	PORTUGAL	6	12	18	0,08%
124	ANDORRA	1	0	1	0,00%
125	REGNE UNIT	9	9	18	0,08%
126	ALEMANYA	8	5	13	0,06%
128	ROMANIA	56	41	97	0,42%
132	SUISSA	2	3	5	0,02%
135	UCRAINA	11	9	20	0,09%
137	MOLDAVA	0	1	1	0,00%
138	BIELORRUSIA	1	1	2	0,01%
142	LITUANIA	0	1	1	0,00%
143	REPUBLICA CHECA	0	2	2	0,01%
145	BOSNIA-HERZEGOVINA	1	1	2	0,01%
147	ESLOVENIA	0	1	1	0,00%
154	RUSIA	14	4	18	0,08%
	Europa	10.998	11.029	22.027	95,60%
202	ANGOLA	0	1	1	0,00%
210	CONGO	0	1	1	0,00%
216	GAMBIA	0	1	1	0,00%
227	MALI	1	1	2	0,01%
228	MARROC	54	70	124	0,54%
239	SENEGAL	1	2	3	0,01%
248	TUNISIA	0	2	2	0,01%
	Àfrica	56	78	134	0,58%
301	REGNE UNIT	1	0	1	0,00%
302	ESTAT UNITS D,AMERICA	3	2	5	0,02%
303	MEXIC	5	1	6	0,03%
315	CUBA	20	16	36	0,16%
317	EL SALVADOR	1	1	2	0,01%
321	HONDURES	4	1	5	0,02%
323	NICARAGUA	1	0	1	0,00%
324	PANAMA	1	1	2	0,01%
326	REPUBLICA DOMINICANA	19	12	31	0,13%
340	ARGENTINA	43	47	90	0,39%
341	BOLIVIA	135	98	233	1,01%
342	BRASIL	18	12	30	0,13%
343	COLOMBIA	78	69	147	0,64%
344	XILE	8	5	13	0,06%
345	EQUADOR	50	41	91	0,39%
347	PARAGUAI	4	4	8	0,03%
348	PERU	43	33	76	0,33%
350	URUGUAI	6	9	15	0,07%
351	VENEÇUELA	16	9	25	0,11%
	América	456	361	817	3,55%
407	XINA	25	26	51	0,22%
409	FILIPINES	1	0	1	0,00%
410	INDIA	0	1	1	0,00%

Cod. país nacionalitat	Nacionalitat	Dona	Home	Total	%
414	ISRAEL	0	1	1	0,00%
416	JORDANIA	0	1	1	0,00%
421	MALASIA	1	0	1	0,00%
426	PAKISTAN	0	1	1	0,00%
435	TAILANDIA	3	0	3	0,01%
447	UZBEKISTAN	2	0	2	0,01%
	Àsia	32	30	62	0,27%
Total		11.542	11.498	23.040	

7. Estadística per nacionalitat: estrangera

Cod. país nacionalitat	Nacionalitat	Dona	Home	Total	%
103	BELGICA	4	4	8	0,59%
104	BULGARIA	17	19	36	2,64%
107	DINAMARCA	0	1	1	0,07%
109	FINLANDIA	1	1	2	0,15%
110	FRANÇA	16	13	29	2,12%
112	HONGRIA	0	1	1	0,07%
115	ITALIA	19	30	49	3,59%
121	PAISOS BAIXOS	3	6	9	0,66%
122	POLONIA	4	14	18	1,32%
123	PORTUGAL	6	12	18	1,32%
124	ANDORRA	1	0	1	0,07%
125	REGNE UNIT	9	9	18	1,32%
126	ALEMANYA	8	5	13	0,95%
128	ROMANIA	56	41	97	7,11%
132	SUISSA	2	3	5	0,37%
135	UCRAINA	11	9	20	1,47%
137	MOLDAVA	0	1	1	0,07%
138	BIELORRUSIA	1	1	2	0,15%
142	LITUANIA	0	1	1	0,07%
143	REPUBLICA CHECA	0	2	2	0,15%
145	BOSNIA-HERZEGOVINA	1	1	2	0,15%
147	ESLOVENIA	0	1	1	0,07%
154	RUSIA	14	4	18	1,32%
	Europa	173	179	352	25,79%
202	ANGOLA	0	1	1	0,07%
210	CONGO	0	1	1	0,07%
216	GAMBIA	0	1	1	0,07%
227	MALI	1	1	2	0,15%
228	MARROC	54	70	124	9,08%
239	SENEGAL	1	2	3	0,22%
248	TUNISIA	0	2	2	0,15%
	Àfrica	56	78	134	9,82%
301	REGNE UNIT	1	0	1	0,07%
302	ESTAT UNITS D,AMERICA	3	2	5	0,37%
303	MEXIC	5	1	6	0,44%
315	CUBA	20	16	36	2,64%
317	EL SALVADOR	1	1	2	0,15%
321	HONDURES	4	1	5	0,37%
323	NICARAGUA	1	0	1	0,07%
324	PANAMA	1	1	2	0,15%
326	REPUBLICA DOMINICANA	19	12	31	2,27%
340	ARGENTINA	43	47	90	6,59%
341	BOLIVIA	135	98	233	17,07%
342	BRASIL	18	12	30	2,20%
343	COLOMBIA	78	69	147	10,77%
344	XILE	8	5	13	0,95%
345	EQUADOR	50	41	91	6,67%
347	PARAGUAI	4	4	8	0,59%
348	PERU	43	33	76	5,57%
350	URUGUAI	6	9	15	1,10%
351	VENEÇUELA	16	9	25	1,83%
	América	456	361	817	59,85%
407	XINA	25	26	51	3,74%
409	FILIPINES	1	0	1	0,07%
410	INDIA	0	1	1	0,07%
414	ISRAEL	0	1	1	0,07%

Cod. país nacionalitat	Nacionalitat	Dona	Home	Total	%
416	JORDANIA	0	1	1	0,07%
421	MALASIA	1	0	1	0,07%
426	PAKISTAN	0	1	1	0,07%
435	TAILANDIA	3	0	3	0,22%
447	UZBEKISTAN	2	0	2	0,15%
	Àsia	32	30	62	4,54%
Total		717	648	1.365	

7. Estadística per nacionalitat: estrangers (10 primeres nacionalitats)

Núm. ordre	Nacionalitat	Dona	Home	Total	%
1	BOLIVIA	135	98	233	17,07%
2	COLOMBIA	78	69	147	10,77%
3	MARROC	54	70	124	9,08%
4	ROMANIA	56	41	97	7,11%
5	EQUADOR	50	41	91	6,67%
6	ARGENTINA	43	47	90	6,59%
7	PERU	43	33	76	5,57%
8	XINA	25	26	51	3,74%
9	ITALIA	19	30	49	3,59%
10	CUBA	20	16	36	2,64%
	BULGARIA	17	19	36	2,64%
	RESTA PAISOS	177	158	335	24,54%
	TOTAL	717	648	1.365	100,00%

ESTRANGERS	717	648	1.365	5,92%
ESPANYOLS	10.825	10.850	21.675	94,08%
POBLACIÓ TOTAL	11.542	11.498	23.040	100,00%

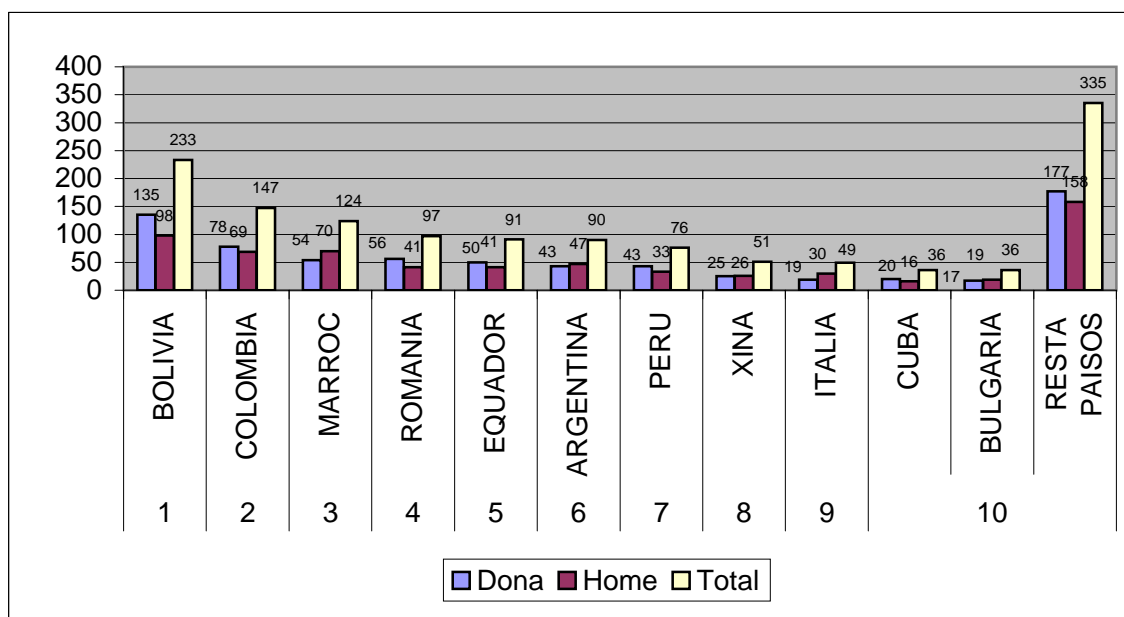

8. Estadística per país de naixement

Cod. país naix.	País naixement	Dona	Home	Total	%
103	BELGICA	7	5	12	0,05%
104	BULGARIA	16	18	34	0,15%
105	TXECOSLOVAQUIA	1	0	1	0,00%
108	ESPANYA	10.666	10.708	21.374	92,77%
109	FINLANDIA	1	1	2	0,01%
110	FRANÇA	43	41	84	0,36%
112	HONGRIA	0	1	1	0,00%
115	ITALIA	5	14	19	0,08%
121	PAISOS BAIXOS	3	7	10	0,04%
122	POLONIA	4	14	18	0,08%
123	PORTUGAL	12	15	27	0,12%
124	ANDORRA	2	2	4	0,02%
125	REGNE UNIT	10	11	21	0,09%
126	ALEMANYA	22	19	41	0,18%
128	ROMANIA	54	38	92	0,40%
132	SUISSA	7	8	15	0,07%
135	UCRAINA	11	9	20	0,09%
137	MOLDAVA	0	1	1	0,00%
138	BIELORRUSIA	1	1	2	0,01%
142	LITUANIA	0	1	1	0,00%
143	REPUBLICA CHECA	0	2	2	0,01%
145	BOSNIA-HERZEGOVINA	1	1	2	0,01%
147	ESLOVENIA	0	1	1	0,00%
154	RUSIA	14	7	21	0,09%
	Europa	10.880	10.925	21.805	94,64%
202	ANGOLA	0	2	2	0,01%
203	ARGELIA	0	2	2	0,01%
210	CONGO	0	1	1	0,00%
211	COSTA DE MARFIL	1	0	1	0,00%
216	GAMBIA	0	2	2	0,01%
220	GUINEA ECUATORIAL	1	0	1	0,00%
225	REP. MALGACHE	0	2	2	0,01%
227	MALI	1	1	2	0,01%
228	MARROC	49	77	126	0,55%
239	SENEGAL	1	2	3	0,01%
248	TUNISIA	0	2	2	0,01%
	Àfrica	53	91	144	0,63%
301	CANADA	2	0	2	0,01%
302	ESTAT UNITS D,AMERICA	6	4	10	0,04%
303	MEXIC	5	3	8	0,03%
314	COSTA RICA	1	0	1	0,00%
315	CUBA	26	22	48	0,21%
317	EL SALVADOR	2	1	3	0,01%
321	HONDURES	4	1	5	0,02%
323	NICARAGUA	1	0	1	0,00%
324	PANAMA	1	1	2	0,01%
326	REPUBLICA DOMINICANA	29	13	42	0,18%
340	ARGENTINA	74	81	155	0,67%
341	BOLIVIA	133	97	230	1,00%
342	BRASIL	23	21	44	0,19%
343	COLOMBIA	92	78	170	0,74%
344	XILE	8	6	14	0,06%
345	EQUADOR	51	41	92	0,40%
347	PARAGUAI	5	4	9	0,04%
348	PERU	52	45	97	0,42%
350	URUGUAI	10	9	19	0,08%
351	VENEÇUELA	26	19	45	0,20%
	Amèrica	551	446	997	4,33%
407	XINA	41	22	63	0,27%
409	FILIPINES	1	3	4	0,02%
410	INDIA	0	1	1	0,00%
413	IRAN	1	2	3	0,01%
414	ISRAEL	1	2	3	0,01%
416	JORDANIA	1	2	3	0,01%

Cod. país naix.	País naixement	Dona	Home	Total	%
421	MALASIA	1	0	1	0,00%
424	NEPAL	6	2	8	0,03%
426	PAKISTAN	0	1	1	0,00%
435	TAILANDIA	3	0	3	0,01%
443	KAZAJSTAN	1	0	1	0,00%
447	UZBEKISTAN	2	0	2	0,01%
	Àsia	58	35	93	0,40%
501	AUSTRALIA	0	1	1	0,00%
	Oceania	0	1	1	0,00%
Total		11.542	11.498	23.040	

8. Estadística per província de naixement

Cod. país naix.	País naixement	Província naixement	Dona	Home	Total
103	BELGICA	BELGICA	7	5	12
104	BULGARIA	BULGARIA	16	18	34
105	TXECOSLOVAQUIA	TXECOSLOVAQUIA	1	0	1
108	ESPANYA	ALABA	5	0	5
108	ESPANYA	ALACANT	23	25	48
108	ESPANYA	ALBACETE	30	28	58
108	ESPANYA	ALMERIA	194	147	341
108	ESPANYA	ASTURIES	14	11	25
108	ESPANYA	AVILA	3	5	8
108	ESPANYA	BADAJOS	132	127	259
108	ESPANYA	BALEARS	10	15	25
108	ESPANYA	BARCELONA	8.181	8.528	16.709
108	ESPANYA	BISCAIA	21	7	28
108	ESPANYA	BURGOS	14	10	24
108	ESPANYA	CACERES	43	33	76
108	ESPANYA	CADIS	35	33	68
108	ESPANYA	CANTABRIA	7	10	17
108	ESPANYA	CASTELLO	13	5	18
108	ESPANYA	CEUTA	6	3	9
108	ESPANYA	CIUTAT REAL	31	37	68
108	ESPANYA	CONCA	24	17	41
108	ESPANYA	CORDOBA	169	175	344
108	ESPANYA	GIRONA	70	42	112
108	ESPANYA	GRANADA	264	242	506
108	ESPANYA	GUADALAJARA	11	10	21
108	ESPANYA	GUIPUSCUA	9	9	18
108	ESPANYA	HUELVA	37	21	58
108	ESPANYA	JAEN	396	339	735
108	ESPANYA	LA CORUNYA	7	15	22
108	ESPANYA	LES PALMES	6	4	10
108	ESPANYA	LLEIDA	116	98	214
108	ESPANYA	LLEO	19	25	44
108	ESPANYA	LUGO	18	11	29
108	ESPANYA	MADRID	46	46	92
108	ESPANYA	MALAGA	175	168	343
108	ESPANYA	MELILLA	11	5	16
108	ESPANYA	MURCIA	90	79	169
108	ESPANYA	NAVARRA	9	1	10
108	ESPANYA	ORENSE	19	15	34
108	ESPANYA	OSCA	41	40	81
108	ESPANYA	PALENCIA	7	3	10
108	ESPANYA	PONTEVEDRA	9	18	27
108	ESPANYA	RIOJA, LA	4	2	6
108	ESPANYA	SALAMANCA	11	18	29
108	ESPANYA	SANTA CRUZ TENERIFE	4	2	6
108	ESPANYA	SARAGOSSA	44	40	84
108	ESPANYA	SEGOVIA	1	6	7
108	ESPANYA	SEVILLA	89	80	169
108	ESPANYA	SORIA	12	9	21
108	ESPANYA	TARRAGONA	80	75	155
108	ESPANYA	TEROL	28	23	51
108	ESPANYA	TOLEDO	14	11	25

Cod. país naix.	País naixement	Província naixement	Dona	Home	Total
108	ESPANYA	VALENCIA	43	23	66
108	ESPANYA	VALLADOLID	14	6	20
108	ESPANYA	ZAMORA	7	6	13
109	FINLANDIA	FINLANDIA	1	1	2
110	FRANÇA	FRANÇA	43	41	84
112	HONGRIA	HONGRIA	0	1	1
115	ITALIA	ITALIA	5	14	19
121	PAISOS BAIXOS	PAISOS BAIXOS	3	7	10
122	POLONIA	POLONIA	4	14	18
123	PORTUGAL	PORTUGAL	12	15	27
124	ANDORRA	ANDORRA	2	2	4
125	REGNE UNIT	REGNE UNIT	10	11	21
126	ALEMANYA	ALEMANYA	22	19	41
128	ROMANIA	ROMANIA	54	38	92
132	SUISSA	SUISSA	7	8	15
135	UCRAINA	UCRAINA	11	9	20
137	MOLDAVA	MOLDAVA	0	1	1
138	BIELORRUSIA	BIELORRUSIA	1	1	2
142	LITUANIA	LITUANIA	0	1	1
143	REPUBLICA CHECA	REPUBLICA CHECA	0	2	2
145	BOSNIA-HERZEGOVINA	BOSNIA-HERZEGOVINA	1	1	2
147	ESLOVENIA	ESLOVENIA	0	1	1
154	RUSIA	RUSIA	14	7	21
202	ANGOLA	ANGOLA	0	2	2
203	ARGELIA	ARGELIA	0	2	2
210	CONGO	CONGO	0	1	1
211	COSTA DE MARFIL	COSTA DE MARFIL	1	0	1
216	GAMBIA	GAMBIA	0	2	2
220	GUINEA ECUATORIAL	GUINEA ECUATORIAL	1	0	1
225	REP. MALGACHE	REP. MALGACHE	0	2	2
227	MALI	MALI	1	1	2
228	MARROC	MARROC	49	77	126
239	SENEGAL	SENEGAL	1	2	3
248	TUNISIA	TUNISIA	0	2	2
301	CANADA	CANADA	2	0	2
302	ESTAT UNITS D,AMERICA	ESTAT UNITS D,AMERICA	6	4	10
303	MEXIC	MEXIC	5	3	8
314	COSTA RICA	COSTA RICA	1	0	1
315	CUBA	CUBA	26	22	48
317	EL SALVADOR	EL SALVADOR	2	1	3
321	HONDURES	HONDURES	4	1	5
323	NICARAGUA	NICARAGUA	1	0	1
324	PANAMA	PANAMA	1	1	2
326	REPUBLICA DOMINICANA	REPUBLICA DOMINICANA	29	13	42
340	ARGENTINA	ARGENTINA	74	81	155
341	BOLIVIA	BOLIVIA	133	97	230
342	BRASIL	BRASIL	23	21	44
343	COLOMBIA	COLOMBIA	92	78	170
344	XILE	XILE	8	6	14
345	EQUADOR	EQUADOR	51	41	92
347	PARAGUAI	PARAGUAI	5	4	9
348	PERU	PERU	52	45	97
350	URUGUAI	URUGUAI	10	9	19
351	VENEÇUELA	VENEÇUELA	26	19	45
407	XINA	XINA	41	22	63

Cod. país naix.	País naixement	Província naixement	Dona	Home	Total
409	FILIPINES	FILIPINES	1	3	4
410	INDIA	INDIA	0	1	1
413	IRAN	IRAN	1	2	3
414	ISRAEL	ISRAEL	1	2	3
416	JORDANIA	JORDANIA	1	2	3
421	MALASIA	MALASIA	1	0	1
424	NEPAL	NEPAL	6	2	8
426	PAKISTAN	PAKISTAN	0	1	1
435	TAILANDIA	TAILANDIA	3	0	3
443	KAZAJSTAN	KAZAJSTAN	1	0	1
447	UZBEKISTAN	UZBEKISTAN	2	0	2
501	AUSTRALIA	AUSTRALIA	0	1	1
Total			11.542	11.498	23.040

8. Estadística per municipi de naixement

Cod. país naix.	Cod. prov. naix.	Província naixement	Cod. mun. naix.	Municipi naixement	Dona	Home	Total
103	66	BELGICA	001	MONS	0	1	1
103	66	BELGICA	002	VILVOORDE	1	0	1
103	66	BELGICA	003	AMBERES	1	0	1
103	66	BELGICA	XXX	BELGICA	5	4	9
104	66	BULGARIA	001	PERNIK-BGR	1	0	1
104	66	BULGARIA	002	VRATSA	3	5	8
104	66	BULGARIA	003	KRETA	0	1	1
104	66	BULGARIA	004	PAZARDZHIK-BGR	0	1	1
104	66	BULGARIA	005	MEZDRA	4	2	6
104	66	BULGARIA	006	SELANOVTSI	0	1	1
104	66	BULGARIA	007	ORYAHOVO	0	1	1
104	66	BULGARIA	008	SOFIA	1	1	2
104	66	BULGARIA	009	ASENOVGRAD	1	0	1
104	66	BULGARIA	010	TARGOVISHTE	1	0	1
104	66	BULGARIA	013	D'EZEROVO	1	0	1
104	66	BULGARIA	014	RUSE	2	2	4
104	66	BULGARIA	015	PLEVEN-BGR	1	0	1
104	66	BULGARIA	016	ZVERINO	0	1	1
104	66	BULGARIA	017	VARBESHNICA	1	0	1
104	66	BULGARIA	XXX	BULGARIA	0	3	3
105	66	TXECOSLOVAQUIA	001	PRAGA	1	0	1
108	01	ALABA	059	VITORIA-GASTEIZ	5	0	5
108	02	ALBACETE	003	ALBACETE	2	0	2
108	02	ALBACETE	005	ALBOREA	3	1	4
108	02	ALBACETE	007	ALCALA DEL JUCAR	1	0	1
108	02	ALBACETE	008	ALCARAZ	0	1	1
108	02	ALBACETE	019	BONILLO (EL)	2	0	2
108	02	ALBACETE	020	CARCELEN	0	2	2
108	02	ALBACETE	024	CASAS-IBAÑEZ	2	2	4
108	02	ALBACETE	025	CAUDETE	1	1	2
108	02	ALBACETE	031	FEREZ	0	1	1
108	02	ALBACETE	033	FUENTE-ALAMO	1	0	1
108	02	ALBACETE	034	FUENTEALBILLA	0	1	1
108	02	ALBACETE	037	HELLIN	2	4	6
108	02	ALBACETE	042	LETUR	1	0	1
108	02	ALBACETE	052	MOTILLEJA	1	0	1
108	02	ALBACETE	055	NERPIO	7	10	17
108	02	ALBACETE	056	ONTUR	1	1	2
108	02	ALBACETE	060	PEÑAS DE SAN PEDRO	1	0	1
108	02	ALBACETE	067	RIOPAR	0	1	1
108	02	ALBACETE	068	ROBLEDO	1	0	1
108	02	ALBACETE	072	SOCOIVOS	0	1	1
108	02	ALBACETE	074	TOBARRA	1	1	2
108	02	ALBACETE	076	VIANOS	1	0	1
108	02	ALBACETE	077	VILLA DE VES	1	0	1
108	02	ALBACETE	084	VILLAVERDE DE GUADALIMAR	0	1	1
108	02	ALBACETE	085	VIVEROS	1	0	1
108	03	ALACANT	009	ALCOY / ALCOI	3	0	3
108	03	ALACANT	014	ALICANTE / ALACANT	6	5	11
108	03	ALACANT	031	BENIDORM	0	1	1
108	03	ALACANT	049	CALLOSA DE SEGURA	0	1	1
108	03	ALACANT	050	CAMPELLO (EL)	0	1	1
108	03	ALACANT	059	CREVILLENTE	1	0	1
108	03	ALACANT	065	ELCHE / ELX	3	2	5
108	03	ALACANT	074	GRANJA DE ROCAMORA	1	0	1
108	03	ALACANT	095	ONDARA	1	0	1
108	03	ALACANT	099	ORIHUELA	7	14	21
108	03	ALACANT	125	SENIJA	1	1	2
108	04	ALMERIA	001	ABLA	46	28	74
108	04	ALMERIA	002	ABRUCENA	20	22	42
108	04	ALMERIA	003	ADRA	1	0	1
108	04	ALMERIA	004	ALBANCHEZ	1	0	1
108	04	ALMERIA	005	ALBOLODUY	1	0	1
108	04	ALMERIA	006	ALBOX	9	3	12
108	04	ALMERIA	008	ALCONTAR	1	0	1
108	04	ALMERIA	010	ALHABIA	0	1	1
108	04	ALMERIA	013	ALMERIA	20	17	37

Cod. país naix.	Cod. prov. naix.	Província naixement	Cod. mun. naix.	Municipi naixement	Dona	Home	Total
108	04	ALMERIA	016	ANTAS	0	1	1
108	04	ALMERIA	018	ARMUÑA DE ALMANZORA	1	0	1
108	04	ALMERIA	019	BACARES	4	7	11
108	04	ALMERIA	021	BAYARQUE	0	1	1
108	04	ALMERIA	029	BERJA	0	2	2
108	04	ALMERIA	030	CANJAYAR	1	0	1
108	04	ALMERIA	031	CANTORIA	2	2	4
108	04	ALMERIA	032	CARBONERAS	1	1	2
108	04	ALMERIA	034	COBDAR	1	1	2
108	04	ALMERIA	035	CUEVAS DEL ALMANZORA	2	5	7
108	04	ALMERIA	038	DALIAS	1	0	1
108	04	ALMERIA	045	FINANA	22	25	47
108	04	ALMERIA	046	FONDON	1	0	1
108	04	ALMERIA	047	GADOR	0	1	1
108	04	ALMERIA	048	GALLARDOS (LOS)	0	1	1
108	04	ALMERIA	050	GERGAL	1	2	3
108	04	ALMERIA	052	HUERCAL DE ALMERIA	0	1	1
108	04	ALMERIA	053	HUERCAL-OVERA	5	2	7
108	04	ALMERIA	055	INSTINCION	3	0	3
108	04	ALMERIA	059	LUBRIN	1	0	1
108	04	ALMERIA	062	MACAEL	1	0	1
108	04	ALMERIA	064	MOJACAR	3	0	3
108	04	ALMERIA	065	NACIMIENTO	2	0	2
108	04	ALMERIA	066	NIJAR	4	1	5
108	04	ALMERIA	067	OHANES	2	3	5
108	04	ALMERIA	069	OLULA DEL RIO	0	1	1
108	04	ALMERIA	071	PADULES	2	1	3
108	04	ALMERIA	074	PECHINA	2	2	4
108	04	ALMERIA	075	PULPI	1	0	1
108	04	ALMERIA	080	SANTA CRUZ	1	0	1
108	04	ALMERIA	083	SERON	5	7	12
108	04	ALMERIA	084	SIERRO	1	0	1
108	04	ALMERIA	086	SORBAS	1	2	3
108	04	ALMERIA	087	SUFLI	2	0	2
108	04	ALMERIA	088	TABERNAS	0	1	1
108	04	ALMERIA	089	TABERNO	4	1	5
108	04	ALMERIA	090	TAHAL	0	1	1
108	04	ALMERIA	091	TERQUE	1	0	1
108	04	ALMERIA	092	TIJOLA	2	0	2
108	04	ALMERIA	093	TURRE	1	0	1
108	04	ALMERIA	095	ULEILA DEL CAMPO	1	0	1
108	04	ALMERIA	098	VELEZ BLANCO	3	0	3
108	04	ALMERIA	099	VELEZ RUBIO	6	1	7
108	04	ALMERIA	100	VERA	2	0	2
108	04	ALMERIA	103	ZURGENA	0	1	1
108	04	ALMERIA	901	TRES VILLAS (LAS)	2	2	4
108	05	AVILA	019	AVILA	1	2	3
108	05	AVILA	021	BARCO DE AVILA (EL)	0	1	1
108	05	AVILA	159	NAVALONGUILLA	1	0	1
108	05	AVILA	176	PADIERNOS	0	2	2
108	05	AVILA	241	TIEMBLO (EL)	1	0	1
108	06	BADAJOZ	002	ACEUCHAL	1	0	1
108	06	BADAJOZ	004	ALANGE	5	7	12
108	06	BADAJOZ	006	ALBURQUERQUE	1	0	1
108	06	BADAJOZ	007	ALCONCHEL	1	0	1
108	06	BADAJOZ	010	ALMENDRAL	3	2	5
108	06	BADAJOZ	011	ALMENDRALEJO	1	1	2
108	06	BADAJOZ	014	AZUAGA	3	3	6
108	06	BADAJOZ	015	BADAJOZ	26	32	58
108	06	BADAJOZ	016	BARCARROTA	1	0	1
108	06	BADAJOZ	018	BENQUERENCIA DE LA SERENA	0	1	1
108	06	BADAJOZ	019	BERLANGA	2	1	3
108	06	BADAJOZ	020	BIENVENIDA	8	6	14
108	06	BADAJOZ	027	CALZADILLA DE LOS BARROS	0	1	1
108	06	BADAJOZ	030	CAPILLA	1	0	1
108	06	BADAJOZ	031	CARMONITA	3	0	3
108	06	BADAJOZ	033	CASAS DE DON PEDRO	0	1	1
108	06	BADAJOZ	034	CASAS DE REINA	0	1	1
108	06	BADAJOZ	035	CASTILBLANCO	1	1	2
108	06	BADAJOZ	037	CODOSERA (LA)	9	6	15

Cod. país naix.	Cod. prov. naix.	Provincia naixement	Cod. mun. naix.	Municipi naixement	Dona	Home	Total
108	06	BADAJOS	045	ENTRIN BAJO	0	1	1
108	06	BADAJOS	051	FUENLABRADA DE LOS MONTES	0	1	1
108	06	BADAJOS	052	FUENTE DE CANTOS	2	4	6
108	06	BADAJOS	053	FUENTE DEL ARCO	1	0	1
108	06	BADAJOS	055	FUENTES DE LEON	4	1	5
108	06	BADAJOS	059	GRANJA DE TORREHERMOSA	1	0	1
108	06	BADAJOS	060	GUAREÑA	1	1	2
108	06	BADAJOS	063	HERRERA DEL DUQUE	3	1	4
108	06	BADAJOS	070	JEREZ DE LOS CABALLEROS	0	1	1
108	06	BADAJOS	071	LAPA (LA)	2	0	2
108	06	BADAJOS	073	LLERA	0	1	1
108	06	BADAJOS	074	LLERENA	3	1	4
108	06	BADAJOS	083	MERIDA	5	2	7
108	06	BADAJOS	085	MONESTERIO	1	1	2
108	06	BADAJOS	086	MONTEMOLIN	0	1	1
108	06	BADAJOS	088	MONTIJO	1	3	4
108	06	BADAJOS	089	MORERA (LA)	0	1	1
108	06	BADAJOS	090	NAVA DE SANTIAGO (LA)	0	1	1
108	06	BADAJOS	093	OLIVA DE LA FRONTERA	2	3	5
108	06	BADAJOS	094	OLIVA DE MERIDA	1	1	2
108	06	BADAJOS	095	OLIVENZA	8	11	19
108	06	BADAJOS	109	QUINTANA DE LA SERENA	0	1	1
108	06	BADAJOS	116	SALVALEON	3	0	3
108	06	BADAJOS	121	SANTA MARTA	1	3	4
108	06	BADAJOS	123	SAN VICENTE DE ALCANTARA	2	1	3
108	06	BADAJOS	124	SEGURA DE LEON	1	2	3
108	06	BADAJOS	126	SOLANA DE LOS BARROS	1	2	3
108	06	BADAJOS	128	TALAVERA LA REAL	1	0	1
108	06	BADAJOS	129	TALIGA	3	5	8
108	06	BADAJOS	136	USAGRE	0	2	2
108	06	BADAJOS	143	VALVERDE DE LEGANES	1	3	4
108	06	BADAJOS	145	VALVERDE DE MERIDA	1	0	1
108	06	BADAJOS	149	VILLAFRANCA DE LOS BARROS	5	3	8
108	06	BADAJOS	150	VILLAGARCIA DE LA TORRE	2	0	2
108	06	BADAJOS	151	VILLAGONZALO	2	0	2
108	06	BADAJOS	153	VILLANUEVA DE LA SERENA	4	2	6
108	06	BADAJOS	154	VILLANUEVA DEL FRESNO	1	0	1
108	06	BADAJOS	155	VILLAR DEL REY	1	0	1
108	06	BADAJOS	158	ZAFRA	1	2	3
108	06	BADAJOS	160	ZALAMEA DE LA SERENA	0	2	2
108	06	BADAJOS	902	PUEBLONUEVO DEL GUADIANA	1	0	1
108	07	BALEARS	002	ALAIOR	0	1	1
108	07	BALEARS	013	CAMPOS	0	1	1
108	07	BALEARS	018	DEYA	0	1	1
108	07	BALEARS	022	FELANITX	1	0	1
108	07	BALEARS	026	EIVISSA	3	0	3
108	07	BALEARS	031	LLUCMAJOR	1	0	1
108	07	BALEARS	032	MAHON	2	1	3
108	07	BALEARS	040	PALMA DE MALLORCA	2	9	11
108	07	BALEARS	055	SANTA MARGARITA	0	1	1
108	07	BALEARS	057	SANTANYI	0	1	1
108	07	BALEARS	061	SOLLER	1	0	1
108	08	BARCELONA	001	ABRERA	2	1	3
108	08	BARCELONA	002	AGUILAR DE SEGARRA	1	1	2
108	08	BARCELONA	006	ARENYS DE MAR	1	2	3
108	08	BARCELONA	007	ARENYS DE MUNT	3	1	4
108	08	BARCELONA	009	ARGENTONA	1	0	1
108	08	BARCELONA	010	ARTES	1	5	6
108	08	BARCELONA	012	AVINYO	4	1	5
108	08	BARCELONA	015	BADALONA	94	77	171
108	08	BARCELONA	016	BAGA	4	2	6
108	08	BARCELONA	017	HOSTALET DE BALENYA (ELS	1	1	2
108	08	BARCELONA	018	BALSARENY	8	6	14
108	08	BARCELONA	019	BARCELONA	1.153	1.187	2.340
108	08	BARCELONA	022	BERGA	9	4	13
108	08	BARCELONA	024	BORREDA	0	2	2
108	08	BARCELONA	030	CABRILS	2	0	2
108	08	BARCELONA	031	CALAF	3	1	4
108	08	BARCELONA	033	CALDES DE MONTBUI	26	11	37
108	08	BARCELONA	034	CALDERS	0	1	1

Cod. país naix.	Cod. prov. naix.	Província naixement	Cod. mun. naix.	Municipi naixement	Dona	Home	Total
108	08	BARCELONA	035	CALELLA	2	5	7
108	08	BARCELONA	036	CALONGE DE SEGARRA	0	2	2
108	08	BARCELONA	037	CALLDETENES	1	0	1
108	08	BARCELONA	040	CANET DE MAR	0	1	1
108	08	BARCELONA	042	CANOVES I SAMALUS	2	0	2
108	08	BARCELONA	043	CANYELLES	0	1	1
108	08	BARCELONA	046	CARDEDEU	1	2	3
108	08	BARCELONA	047	CARDONA	7	4	11
108	08	BARCELONA	049	CASSERRES	3	1	4
108	08	BARCELONA	051	CASTELLAR DEL VALLES	2.732	2.876	5.608
108	08	BARCELONA	052	CASTELLAR DE N'HUG	0	1	1
108	08	BARCELONA	053	CASTELLBELL I EL VILAR	11	8	19
108	08	BARCELONA	055	CASTELLICIR	4	2	6
108	08	BARCELONA	056	CASTELLDEFELS	4	3	7
108	08	BARCELONA	057	CASTELL DE L'ARENY	1	0	1
108	08	BARCELONA	058	CASTELLET I LA GORNAL	0	1	1
108	08	BARCELONA	060	CASTELLFOLLIT DE RIUBREGO	1	0	1
108	08	BARCELONA	061	CASTELLGALI	1	0	1
108	08	BARCELONA	064	CASTELLTERÇOL	8	7	15
108	08	BARCELONA	067	CENTELLES	2	3	5
108	08	BARCELONA	068	CERVELLO	0	1	1
108	08	BARCELONA	072	CORBERA DE LLOBREGAT	2	0	2
108	08	BARCELONA	073	CORNELLA DE LLOBREGAT	9	2	11
108	08	BARCELONA	076	ESPARREGUERA	2	2	4
108	08	BARCELONA	077	ESPLUGUES DE LLOBREGAT	15	15	30
108	08	BARCELONA	080	FIGOLS	0	1	1
108	08	BARCELONA	087	GALLIFA	6	7	13
108	08	BARCELONA	088	GARRIGA (LA)	1	1	2
108	08	BARCELONA	089	GAVA	1	3	4
108	08	BARCELONA	091	GELIDA	0	1	1
108	08	BARCELONA	092	GIRONELLA	6	4	10
108	08	BARCELONA	094	GRANADA (LA)	1	2	3
108	08	BARCELONA	095	GRANERA	2	2	4
108	08	BARCELONA	096	GRANOLLERS	24	21	45
108	08	BARCELONA	097	GUALBA	2	0	2
108	08	BARCELONA	099	GUARDIOLA DE BERGUEDA	2	0	2
108	08	BARCELONA	101	HOSPITALET DE LLOBREGAT (35	36	71
108	08	BARCELONA	102	IGUALADA	5	4	9
108	08	BARCELONA	103	JORBA	1	0	1
108	08	BARCELONA	105	LLAGOSTA (LA)	1	2	3
108	08	BARCELONA	107	LLIÇA D'AMUNT	8	4	12
108	08	BARCELONA	108	LLIÇA DE VALL	2	1	3
108	08	BARCELONA	109	LLUÇA	0	1	1
108	08	BARCELONA	110	MALGRAT DE MAR	0	2	2
108	08	BARCELONA	112	MANLLEU	5	3	8
108	08	BARCELONA	113	MANRESA	24	27	51
108	08	BARCELONA	114	MARTORELL	0	3	3
108	08	BARCELONA	118	MASNOU (EL)	0	1	1
108	08	BARCELONA	119	MASQUEFA	1	0	1
108	08	BARCELONA	120	MATADEPERA	10	4	14
108	08	BARCELONA	121	MATARO	6	4	10
108	08	BARCELONA	123	MOLINS DE REI	5	3	8
108	08	BARCELONA	124	MOLLET DEL VALLES	17	18	35
108	08	BARCELONA	125	MONCADA I REIXAC	10	14	24
108	08	BARCELONA	127	MONISTROL DE MONTSERRAT	4	1	5
108	08	BARCELONA	128	MONISTROL DE CALDERS	1	5	6
108	08	BARCELONA	132	MONTMAJOR	2	0	2
108	08	BARCELONA	133	MONTMANEU	1	1	2
108	08	BARCELONA	134	MONTMANY-FIGARO	2	1	3
108	08	BARCELONA	135	MONTMELO	1	0	1
108	08	BARCELONA	136	MONTORNES DEL VALLES	0	1	1
108	08	BARCELONA	138	MOIA	3	3	6
108	08	BARCELONA	139	MURA	2	2	4
108	08	BARCELONA	140	NAVARCLES	3	1	4
108	08	BARCELONA	141	NAVAS	8	3	11
108	08	BARCELONA	144	OLVAN	2	1	3
108	08	BARCELONA	145	OLERDOLA	1	0	1
108	08	BARCELONA	147	OLES DE MONTSERRAT	6	2	8
108	08	BARCELONA	149	OLOST	2	1	3
108	08	BARCELONA	151	ORISTA	0	3	3

Cod. país naix.	Cod. prov. naix.	Província naixement	Cod. mun. naix.	Municipi naixement	Dona	Home	Total
108	08	BARCELONA	156	PALAU DE PLEGAMANS	4	4	8
108	08	BARCELONA	157	PALLEJA	1	0	1
108	08	BARCELONA	159	PARETS DEL VALLES	1	3	4
108	08	BARCELONA	160	PERAFITA	0	1	1
108	08	BARCELONA	161	PIERA	1	2	3
108	08	BARCELONA	163	PINEDA DE MAR	0	1	1
108	08	BARCELONA	164	PLA DEL PENEDES (EL)	1	2	3
108	08	BARCELONA	166	POBLA DE LILLET (LA)	4	3	7
108	08	BARCELONA	167	POLINYA	2	1	3
108	08	BARCELONA	172	PREMIA DE MAR	2	2	4
108	08	BARCELONA	175	PUIG-REIG	15	14	29
108	08	BARCELONA	179	RELLINARS	1	0	1
108	08	BARCELONA	180	RIPOLLET	18	19	37
108	08	BARCELONA	181	ROCA DEL VALLES (LA)	1	0	1
108	08	BARCELONA	182	PONT DE VIOMARA I ROCAFO	1	0	1
108	08	BARCELONA	183	RODA DE TER	1	4	5
108	08	BARCELONA	184	RUBI	11	7	18
108	08	BARCELONA	187	SABADELL	3.206	3.513	6.719
108	08	BARCELONA	190	SALDES	3	1	4
108	08	BARCELONA	191	SALIENT	15	11	26
108	08	BARCELONA	192	SANTPEDOR	4	0	4
108	08	BARCELONA	194	SANT ADRIA DE BESOS	2	2	4
108	08	BARCELONA	196	SANT ANDREU DE LA BARCA	1	1	2
108	08	BARCELONA	200	SANT BOI DE LLOBREGAT	0	3	3
108	08	BARCELONA	201	SANT BOI DE LLUÇANES	0	1	1
108	08	BARCELONA	202	SANT CELONI	2	2	4
108	08	BARCELONA	205	SANT CUGAT DEL VALLES	40	55	95
108	08	BARCELONA	206	SANT CUGAT SESGARRIGUES	1	0	1
108	08	BARCELONA	209	SANT FOST DE CAMPSENTELLE	2	0	2
108	08	BARCELONA	210	SANT FELIU DE CODINES	5	5	10
108	08	BARCELONA	211	SANT FELIU DE LLOBREGAT	0	1	1
108	08	BARCELONA	213	SANT FRUITOS DE BAGES	0	1	1
108	08	BARCELONA	215	SANT HIPOLIT DE VOLTREGA	1	0	1
108	08	BARCELONA	219	VILASSAR DE MAR	0	1	1
108	08	BARCELONA	221	SANT JUST DESVERN	1	1	2
108	08	BARCELONA	222	SANT LLORENÇ D'HORTONS	0	1	1
108	08	BARCELONA	223	SANT LLORENÇ SAVALL	47	32	79
108	08	BARCELONA	224	SANT MARTI DE CENTELLES	2	1	3
108	08	BARCELONA	228	SANT MARTI SESGUEIOLES	1	0	1
108	08	BARCELONA	229	SANT MATEU DE BAGES	0	2	2
108	08	BARCELONA	230	PREMIA DE DALT	0	3	3
108	08	BARCELONA	232	SANT PERE DE RIUDEBITLLES	1	0	1
108	08	BARCELONA	233	SANT PERE DE TORELLO	1	1	2
108	08	BARCELONA	235	SANT POL DE MAR	1	0	1
108	08	BARCELONA	236	SANT QUINTI DE MEDIONA	1	0	1
108	08	BARCELONA	237	SANT QUIRZE DE BESORA	0	1	1
108	08	BARCELONA	238	SANT QUIRZE DEL VALLES	12	13	25
108	08	BARCELONA	240	SANT SADURNI D'ANOIA	2	0	2
108	08	BARCELONA	244	SANTA COLOMA DE CERVELLO	0	1	1
108	08	BARCELONA	245	SANTA COLOMA DE GRAMENET	35	24	59
108	08	BARCELONA	248	SANTA EULALIA DE RONÇANA	3	1	4
108	08	BARCELONA	252	BARBERA DEL VALLES	50	36	86
108	08	BARCELONA	254	SANTA MARIA DE CORCO	0	1	1
108	08	BARCELONA	258	SANTA MARIA D'OLO	5	3	8
108	08	BARCELONA	259	SANTA MARIA DE PALAUTORDE	0	1	1
108	08	BARCELONA	260	SANTA PERPETUA DE MOGODA	12	5	17
108	08	BARCELONA	262	SANT VICENÇ DE CASTELLET	5	2	7
108	08	BARCELONA	263	SANT VICENÇ DELS HORTS	1	1	2
108	08	BARCELONA	266	CERDANYOLA DEL VALLES	16	24	40
108	08	BARCELONA	267	SENTMENAT	26	19	45
108	08	BARCELONA	268	CERCS	9	6	15
108	08	BARCELONA	270	SITGES	5	2	7
108	08	BARCELONA	273	SUBIRATS	1	0	1
108	08	BARCELONA	274	SURIA	2	2	4
108	08	BARCELONA	276	TAGAMANENT	1	0	1
108	08	BARCELONA	277	TALAMANCA	1	2	3
108	08	BARCELONA	279	TERRASSA	213	221	434
108	08	BARCELONA	280	TAVERTET	1	0	1
108	08	BARCELONA	282	TIANA	0	1	1
108	08	BARCELONA	283	TONA	5	3	8

Cod. país naix.	Cod. prov. naix.	Província naixement	Cod. mun. naix.	Municipi naixement	Dona	Home	Total
108	08	BARCELONA	284	TORDERA	2	0	2
108	08	BARCELONA	285	TORELLO	1	0	1
108	08	BARCELONA	289	TORRELLES DE LLOBREGAT	0	1	1
108	08	BARCELONA	291	VACARISSES	1	1	2
108	08	BARCELONA	293	VALLCEBRE	0	1	1
108	08	BARCELONA	294	VALLGORGUINA	1	1	2
108	08	BARCELONA	297	VECIANA	1	0	1
108	08	BARCELONA	298	VIC	17	9	26
108	08	BARCELONA	300	VILADECAVALLS	3	0	3
108	08	BARCELONA	301	VILADECANS	1	0	1
108	08	BARCELONA	305	VILAFRANCA DEL PENEDES	3	3	6
108	08	BARCELONA	307	VILANOVA I LA GELTRU	6	3	9
108	08	BARCELONA	308	VIVER I SERRATEIX	1	2	3
108	08	BARCELONA	902	VILANOVA DEL VALLES	2	0	2
108	08	BARCELONA	904	BADIA DEL VALLÈS	2	3	5
108	09	BURGOS	018	ARANDA DE DUERO	1	1	2
108	09	BURGOS	059	BURGOS	4	3	7
108	09	BURGOS	124	ESPINOSA DE LOS MONTEROS	0	1	1
108	09	BURGOS	152	GUMIEL DE MERCADO	1	0	1
108	09	BURGOS	182	ITERO DEL CASTILLO	0	1	1
108	09	BURGOS	213	MERINDAD DE CUESTA-URRIA	0	1	1
108	09	BURGOS	219	MIRANDA DE EBRO	1	1	2
108	09	BURGOS	238	OÑA	1	0	1
108	09	BURGOS	289	QUINTANAR DE LA SIERRA	2	0	2
108	09	BURGOS	363	SASAMON	2	2	4
108	09	BURGOS	396	TUBILLA DEL LAGO	1	0	1
108	09	BURGOS	431	VILAFRANCA-MONTES DE OCA	1	0	1
108	10	CACERES	005	ACEITUNA	1	0	1
108	10	CACERES	011	ALDEACENTENERA	3	1	4
108	10	CACERES	016	ALDEHUELA DEL JERTE	1	0	1
108	10	CACERES	032	BROZAS	0	1	1
108	10	CACERES	037	CACERES	2	2	4
108	10	CACERES	058	CASATEJADA	0	1	1
108	10	CACERES	061	CECLAVIN	5	3	8
108	10	CACERES	064	CILLEROS	1	0	1
108	10	CACERES	067	CORIA	0	1	1
108	10	CACERES	070	DELEITOSA	1	0	1
108	10	CACERES	078	GARGANTA (LA)	1	0	1
108	10	CACERES	085	GORDO (EL)	2	2	4
108	10	CACERES	094	HERRERA DE ALCANTARA	1	1	2
108	10	CACERES	096	HERVAS	1	1	2
108	10	CACERES	098	HINOJAL	1	0	1
108	10	CACERES	109	LOGROSAN	1	0	1
108	10	CACERES	111	MADRIGAL DE LA VERA	1	0	1
108	10	CACERES	116	MALPARTIDA DE PLASENCIA	2	1	3
108	10	CACERES	128	MORALEJA	1	0	1
108	10	CACERES	131	NAVALMORAL DE LA MATA	3	4	7
108	10	CACERES	134	NAVEZUELAS	1	0	1
108	10	CACERES	140	PERALEDA DE LA MATA	1	0	1
108	10	CACERES	141	PERALEDA DE SAN ROMAN	0	1	1
108	10	CACERES	148	PLASENCIA	1	1	2
108	10	CACERES	157	ROBLEDILLO DE LA VERA	1	1	2
108	10	CACERES	159	ROBLEDOLLANO	0	1	1
108	10	CACERES	164	SAN MARTIN DE TREVEJO	1	0	1
108	10	CACERES	170	SANTIAGO DEL CAMPO	0	1	1
108	10	CACERES	175	SERRADILLA	3	2	5
108	10	CACERES	180	TALAYUELA	0	1	1
108	10	CACERES	188	TORRE DE SANTA MARIA	0	1	1
108	10	CACERES	198	VALDEFUENTES	1	0	1
108	10	CACERES	200	VALDELACASA DE TAJO	1	1	2
108	10	CACERES	203	VALENCIA DE ALCANTARA	0	1	1
108	10	CACERES	210	VILLAMIEL	1	0	1
108	10	CACERES	212	VILLANUEVA DE LA VERA	3	3	6
108	10	CACERES	217	ZARZA DE MONTANCHEZ	1	0	1
108	10	CACERES	219	ZORITA	0	1	1
108	11	CADIS	002	ALCALA DEL VALLE	0	1	1
108	11	CADIS	003	ALGAR	0	1	1
108	11	CADIS	004	ALGECIRAS	1	3	4
108	11	CADIS	005	ALGODONALES	2	1	3
108	11	CADIS	006	ARCOS DE LA FRONTERA	0	2	2

Cod. país naix.	Cod. prov. naix.	Província naixement	Cod. mun. naix.	Municipi naixement	Dona	Home	Total
108	11	CADIS	007	BARBATE DE FRANCO	2	0	2
108	11	CADIS	008	BARRIOS (LOS)	0	1	1
108	11	CADIS	010	BORNOS	1	0	1
108	11	CADIS	012	CADIZ	5	3	8
108	11	CADIS	017	ESPERA	0	1	1
108	11	CADIS	019	GRAZALEMA	0	1	1
108	11	CADIS	020	JEREZ DE LA FRONTERA	5	4	9
108	11	CADIS	021	JIMENA DE LA FRONTERA	0	1	1
108	11	CADIS	022	LINEA DE LA CONCEPCION (L	7	7	14
108	11	CADIS	024	OLVERA	1	0	1
108	11	CADIS	028	PUERTO REAL	1	0	1
108	11	CADIS	030	ROTA	4	0	4
108	11	CADIS	031	SAN FERNANDO	0	1	1
108	11	CADIS	032	SANLUCAR DE BARRAMEDA	0	3	3
108	11	CADIS	033	SAN ROQUE	2	0	2
108	11	CADIS	034	SETENIL	1	1	2
108	11	CADIS	035	TARIFA	1	1	2
108	11	CADIS	039	VEJER DE LA FRONTERA	0	1	1
108	11	CADIS	041	VILLAMARTIN	1	0	1
108	11	CADIS	042	ZAHARA	1	0	1
108	12	CASTELLO	004	ALCALA DE CHIVERT	2	0	2
108	12	CASTELLO	005	ALCORA	1	0	1
108	12	CASTELLO	011	ALMENARA	0	1	1
108	12	CASTELLO	026	BENASAL	1	0	1
108	12	CASTELLO	038	CASTELLFORT	1	0	1
108	12	CASTELLO	040	CASTELLON DE LA PLANA / C	3	0	3
108	12	CASTELLO	046	CIRAT	1	0	1
108	12	CASTELLO	048	CORTES DE ARENOSO	1	0	1
108	12	CASTELLO	061	FORCALL	1	0	1
108	12	CASTELLO	071	JERICA	0	1	1
108	12	CASTELLO	080	MORELLA	0	1	1
108	12	CASTELLO	117	TORREBLANCA	1	0	1
108	12	CASTELLO	138	VINAROS	0	2	2
108	12	CASTELLO	141	ZORITA DEL MAESTRAZGO	1	0	1
108	13	CIUTAT REAL	002	AGUDO	2	0	2
108	13	CIUTAT REAL	003	ALAMILLO	1	5	6
108	13	CIUTAT REAL	008	ALCUBILLAS	4	0	4
108	13	CIUTAT REAL	010	ALHAMBRA	0	1	1
108	13	CIUTAT REAL	011	ALMADEN	2	4	6
108	13	CIUTAT REAL	021	ARROBA DE LOS MONTES	0	1	1
108	13	CIUTAT REAL	032	CARRIZOSA	1	0	1
108	13	CIUTAT REAL	033	CASTELLAR DE SANTIAGO	0	1	1
108	13	CIUTAT REAL	034	CIUDAD REAL	1	5	6
108	13	CIUTAT REAL	037	COZAR	1	2	3
108	13	CIUTAT REAL	043	FUENLLANA	0	1	1
108	13	CIUTAT REAL	046	GUADALMEZ	1	0	1
108	13	CIUTAT REAL	053	MANZANARES	1	1	2
108	13	CIUTAT REAL	054	MEMBRILLA	1	0	1
108	13	CIUTAT REAL	055	MESTANZA	2	0	2
108	13	CIUTAT REAL	065	PORZUNA	2	0	2
108	13	CIUTAT REAL	071	PUERTOLLANO	5	7	12
108	13	CIUTAT REAL	073	SACERUELA	0	1	1
108	13	CIUTAT REAL	074	SAN CARLOS DEL VALLE	0	2	2
108	13	CIUTAT REAL	077	SANTA CRUZ DE MUDELA	0	3	3
108	13	CIUTAT REAL	078	SOCUELLAMOS	0	1	1
108	13	CIUTAT REAL	084	TORRE DE JUAN ABAD	1	1	2
108	13	CIUTAT REAL	087	VALDEPEÑAS	5	1	6
108	13	CIUTAT REAL	093	VILLANUEVA DE LOS INFANTE	1	0	1
108	14	CORDOBA	002	AGUILAR	3	4	7
108	14	CORDOBA	003	ALCARACEJOS	2	1	3
108	14	CORDOBA	004	ALMEDINILLA	1	1	2
108	14	CORDOBA	005	ALMODOVAR DEL RIO	1	3	4
108	14	CORDOBA	006	AÑORA	0	1	1
108	14	CORDOBA	007	BAENA	8	18	26
108	14	CORDOBA	008	BELALCAZAR	1	3	4
108	14	CORDOBA	009	BELMEZ	4	1	5
108	14	CORDOBA	010	BENAMEJI	1	2	3
108	14	CORDOBA	011	BLAZQUEZ	0	2	2
108	14	CORDOBA	012	BUJALANCE	1	3	4
108	14	CORDOBA	013	CABRA	1	3	4

Cod. país naix.	Cod. prov. naix.	Província naixement	Cod. mun. naix.	Municipi naixement	Dona	Home	Total
108	14	CORDOBA	014	CAÑETE DE LAS TORRES	3	6	9
108	14	CORDOBA	016	CARDEÑA	1	0	1
108	14	CORDOBA	017	CARLOTA (LA)	3	1	4
108	14	CORDOBA	019	CASTRO DEL RIO	4	5	9
108	14	CORDOBA	020	CONQUISTA	2	2	4
108	14	CORDOBA	021	CORDOBA	36	35	71
108	14	CORDOBA	024	ENCINAS REALES	0	1	1
108	14	CORDOBA	025	ESPEJO	1	0	1
108	14	CORDOBA	026	ESPIEL	1	0	1
108	14	CORDOBA	027	FERNAN NUÑEZ	0	4	4
108	14	CORDOBA	033	GUADALCAZAR	3	1	4
108	14	CORDOBA	034	GUIJO	13	9	22
108	14	CORDOBA	036	HORNACHUELOS	3	9	12
108	14	CORDOBA	037	IZNAJAR	4	4	8
108	14	CORDOBA	038	LUCENA	7	5	12
108	14	CORDOBA	039	LUQUE	1	1	2
108	14	CORDOBA	040	MONTALBAN DE CORDOBA	0	1	1
108	14	CORDOBA	042	MONTILLA	3	1	4
108	14	CORDOBA	043	MONTORO	2	0	2
108	14	CORDOBA	044	MONTURQUE	0	1	1
108	14	CORDOBA	045	MORILES	2	0	2
108	14	CORDOBA	046	NUEVA-CARTEYA	3	2	5
108	14	CORDOBA	047	OBEJO	0	1	1
108	14	CORDOBA	049	PALMA DEL RIO	5	1	6
108	14	CORDOBA	050	PEDRO ABAD	1	0	1
108	14	CORDOBA	052	PEÑARROYA-PUEBLONUEVO	5	4	9
108	14	CORDOBA	053	POSADAS	1	1	2
108	14	CORDOBA	054	POZOBLANCO	1	1	2
108	14	CORDOBA	055	PRIEGO DE CORDOBA	4	5	9
108	14	CORDOBA	056	PUENTE-GENIL	15	10	25
108	14	CORDOBA	057	RAMBLA (LA)	0	1	1
108	14	CORDOBA	058	RUTE	2	4	6
108	14	CORDOBA	059	SAN SEBASTIAN DE LOS BALL	8	3	11
108	14	CORDOBA	061	SANTA EUFEMIA	0	2	2
108	14	CORDOBA	063	VALENZUELA	0	1	1
108	14	CORDOBA	065	VICTORIA (LA)	3	0	3
108	14	CORDOBA	066	VILLA DEL RIO	1	1	2
108	14	CORDOBA	067	VILAFRANCA DE CORDOBA	1	0	1
108	14	CORDOBA	069	VILLANUEVA DE CORDOBA	0	1	1
108	14	CORDOBA	070	VILLANUEVA DEL DUQUE	4	6	10
108	14	CORDOBA	071	VILLANUEVA DEL REY	1	0	1
108	14	CORDOBA	073	VILLAVICIOSA DE CORDOBA	0	1	1
108	14	CORDOBA	074	VISO (EL)	1	1	2
108	14	CORDOBA	075	ZUHEROS	1	1	2
108	15	LA CORUNYA	021	CARRAL	0	1	1
108	15	LA CORUNYA	030	CORUÑA (A)	2	6	8
108	15	LA CORUNYA	034	DUMBRIA	0	1	1
108	15	LA CORUNYA	036	FERROL	1	1	2
108	15	LA CORUNYA	038	FRADES	1	0	1
108	15	LA CORUNYA	042	LOUSAME	1	1	2
108	15	LA CORUNYA	061	ORTIGUEIRA	0	1	1
108	15	LA CORUNYA	072	RIANXO	0	1	1
108	15	LA CORUNYA	074	ROIS	0	1	1
108	15	LA CORUNYA	078	SANTIAGO DE COMPOSTELA	0	1	1
108	15	LA CORUNYA	085	TOURO	1	0	1
108	15	LA CORUNYA	087	VALDOVIÑO	0	1	1
108	15	LA CORUNYA	088	VAL DO DUBRA	1	0	1
108	16	CONCA	007	ALBERCA DE ZANCARA (LA)	1	0	1
108	16	CONCA	013	ALGARRA	0	1	1
108	16	CONCA	042	CAMPILLO DE ALTOBUEY	0	1	1
108	16	CONCA	046	CAÑADA DEL HOYO	0	1	1
108	16	CONCA	057	CARRASCOSA	1	0	1
108	16	CONCA	061	CASAS DE FERNANDO ALONSO	1	0	1
108	16	CONCA	078	CUENCA	3	1	4
108	16	CONCA	082	ENGUIDANOS	1	0	1
108	16	CONCA	110	HUERTA DE LA OBISPALIA	1	0	1
108	16	CONCA	126	MIRA	1	0	1
108	16	CONCA	158	PICAZO (EL)	1	0	1
108	16	CONCA	160	PINEDA DE GIGÜELA	1	4	5
108	16	CONCA	170	PRIEGO	1	1	2

Cod. país naix.	Cod. prov. naix.	Província naixement	Cod. mun. naix.	Municipi naixement	Dona	Home	Total
108	16	CONCA	172	PUEBLA DE ALMENARA	1	0	1
108	16	CONCA	186	SAELICES	0	1	1
108	16	CONCA	189	SALVACAÑETE	2	2	4
108	16	CONCA	194	SANTA CRUZ DE MOYA	0	1	1
108	16	CONCA	203	TARANCON	0	1	1
108	16	CONCA	225	VALDEMORILLO DE LA SIERRA	0	1	1
108	16	CONCA	231	VALHERMOSO DE LA FUENTE	1	0	1
108	16	CONCA	245	VILLALBA DE LA SIERRA	1	0	1
108	16	CONCA	251	VILLANUEVA DE LA JARA	4	2	6
108	16	CONCA	278	ZAFRILLA	2	0	2
108	16	CONCA	910	VILLAR Y VELASCO	1	0	1
108	17	GIRONA	001	AGULLANA	1	0	1
108	17	GIRONA	007	AMER	0	1	1
108	17	GIRONA	009	ARBUCIES	0	1	1
108	17	GIRONA	015	BANYOLES	1	0	1
108	17	GIRONA	019	BESALU	2	0	2
108	17	GIRONA	020	BESCANO	1	0	1
108	17	GIRONA	023	BLANES	2	1	3
108	17	GIRONA	027	BREDA	1	0	1
108	17	GIRONA	031	CABANELLES	1	0	1
108	17	GIRONA	034	CALONGE	1	0	1
108	17	GIRONA	036	CAMPDEVANOL	5	0	5
108	17	GIRONA	037	CAMPELLES	1	0	1
108	17	GIRONA	039	CAMPRODON	5	2	7
108	17	GIRONA	044	CASSA DE LA SELVA	0	1	1
108	17	GIRONA	047	CASTELLO D'EMPURIES	1	0	1
108	17	GIRONA	061	DAS	1	0	1
108	17	GIRONA	062	ESCALA (L')	0	1	1
108	17	GIRONA	066	FIGUERES	1	2	3
108	17	GIRONA	079	GIRONA	9	2	11
108	17	GIRONA	080	GOMBREN	0	1	1
108	17	GIRONA	083	HOSTALRIC	2	0	2
108	17	GIRONA	084	ISOVOL	0	1	1
108	17	GIRONA	089	LLAGOSTERA	1	0	1
108	17	GIRONA	091	LLANARS	0	1	1
108	17	GIRONA	095	LLORET DE MAR	2	0	2
108	17	GIRONA	096	LLOSSES (LES)	0	1	1
108	17	GIRONA	107	MOLLO	1	0	1
108	17	GIRONA	114	OLOT	2	1	3
108	17	GIRONA	117	PALAFRUGELL	1	2	3
108	17	GIRONA	118	PALAMOS	0	1	1
108	17	GIRONA	120	PALAU-SAVERDERA	2	0	2
108	17	GIRONA	134	PLANOLES	1	1	2
108	17	GIRONA	138	PORTBOU	0	1	1
108	17	GIRONA	139	PRESES (LES)	1	0	1
108	17	GIRONA	145	RIBES DE FRESER	1	1	2
108	17	GIRONA	147	RIPOLL	4	4	8
108	17	GIRONA	152	ROSES	1	2	3
108	17	GIRONA	153	RUPIA	1	0	1
108	17	GIRONA	159	SANT FELIU DE BUIXALLEU	1	1	2
108	17	GIRONA	160	SANT FELIU DE GUIXOLS	3	0	3
108	17	GIRONA	163	SANT GREGORI	1	0	1
108	17	GIRONA	164	SANT HILARI SACALM	5	2	7
108	17	GIRONA	167	SANT JOAN DE LES ABADESSE	2	0	2
108	17	GIRONA	169	SANT JULIA DE RAMIS	0	1	1
108	17	GIRONA	170	VALLFOGONA DE RIPOLLES	1	1	2
108	17	GIRONA	180	SANTA COLOMA DE FARNERS	0	1	1
108	17	GIRONA	185	SANT JOAN LES FONTS	1	1	2
108	17	GIRONA	194	SUSQUEDA	0	1	1
108	17	GIRONA	199	TORROELLA DE MONTGRI	1	3	4
108	17	GIRONA	200	TORTELLA	0	1	1
108	17	GIRONA	206	URUS	0	1	1
108	17	GIRONA	213	VIDRERES	1	0	1
108	17	GIRONA	220	VILADRAU	0	1	1
108	17	GIRONA	233	VILOBI D'ONYAR	1	0	1
108	18	GRANADA	002	ALAMEDILLA	3	0	3
108	18	GRANADA	003	ALBOLOTE	0	1	1
108	18	GRANADA	006	ALBUÑOL	1	0	1
108	18	GRANADA	012	ALGARINEJO	0	2	2
108	18	GRANADA	013	ALHAMA DE GRANADA	10	8	18

Cod. país naix.	Cod. prov. naix.	Provincia naixement	Cod. mun. naix.	Municipi naixement	Dona	Home	Total
108	18	GRANADA	015	ALICUN DE ORTEGA	1	0	1
108	18	GRANADA	017	ALMUÑECAR	0	1	1
108	18	GRANADA	018	ALQUIFE	1	0	1
108	18	GRANADA	020	ARENAS DEL REY	4	0	4
108	18	GRANADA	021	ARMILLA	1	0	1
108	18	GRANADA	023	BAZA	13	10	23
108	18	GRANADA	025	BEAS DE GUADIX	1	1	2
108	18	GRANADA	027	BENALUA DE GUADIX	6	2	8
108	18	GRANADA	029	BENAMAUREL	4	1	5
108	18	GRANADA	030	BERCHULES	0	1	1
108	18	GRANADA	035	CADIAR	0	1	1
108	18	GRANADA	038	CAMPOTEJAR	0	1	1
108	18	GRANADA	039	CANILES	1	1	2
108	18	GRANADA	045	CASTILLEJAR	14	13	27
108	18	GRANADA	046	CASTRIL	1	4	5
108	18	GRANADA	049	COGOLLOS DE GUADIX	1	1	2
108	18	GRANADA	056	CULLAR	6	2	8
108	18	GRANADA	059	CHAUCHINA	2	0	2
108	18	GRANADA	061	CHIMENEAS	0	1	1
108	18	GRANADA	067	DIEZMA	2	2	4
108	18	GRANADA	069	DOLAR	1	0	1
108	18	GRANADA	076	FONELAS	5	1	6
108	18	GRANADA	078	FREILA	3	1	4
108	18	GRANADA	079	FUENTE VAQUEROS	1	0	1
108	18	GRANADA	082	GALERA	2	2	4
108	18	GRANADA	085	GOR	3	2	5
108	18	GRANADA	086	GORAFE	2	2	4
108	18	GRANADA	087	GRANADA	16	19	35
108	18	GRANADA	088	GUADAHORTUNA	16	15	31
108	18	GRANADA	089	GUADIX	11	9	20
108	18	GRANADA	095	GÜEVEJAR	1	0	1
108	18	GRANADA	096	HUELAGO	1	0	1
108	18	GRANADA	097	HUENEJA	12	9	21
108	18	GRANADA	098	HUESCAR	3	2	5
108	18	GRANADA	100	HUETOR-TAJAR	1	2	3
108	18	GRANADA	101	HUETOR-VEGA	2	0	2
108	18	GRANADA	102	ILLORA	3	7	10
108	18	GRANADA	105	IZNALLOZ	2	2	4
108	18	GRANADA	109	JETE	1	0	1
108	18	GRANADA	116	LANJARON	1	1	2
108	18	GRANADA	122	LOJA	12	10	22
108	18	GRANADA	127	MARACENA	1	0	1
108	18	GRANADA	132	MOCLIN	1	1	2
108	18	GRANADA	135	MONTEFRIO	1	1	2
108	18	GRANADA	136	MONTEJICAR	1	1	2
108	18	GRANADA	137	MONTILLANA	3	0	3
108	18	GRANADA	138	MORALEDA DE ZAFAYONA	0	1	1
108	18	GRANADA	140	MOTRIL	0	4	4
108	18	GRANADA	143	NIGÜELAS	2	0	2
108	18	GRANADA	147	ORGIVA	2	3	5
108	18	GRANADA	152	PEDRO-MARTINEZ	8	14	22
108	18	GRANADA	153	PELIGROS	2	1	3
108	18	GRANADA	158	PINOS-PUENTE	5	5	10
108	18	GRANADA	159	PIÑAR	1	4	5
108	18	GRANADA	164	PUEBLA DE DON FADRIQUE	42	43	85
108	18	GRANADA	167	PURULLENA	0	1	1
108	18	GRANADA	171	SALAR	3	0	3
108	18	GRANADA	173	SALOBREÑA	0	1	1
108	18	GRANADA	178	TORRE-CARDELA	1	4	5
108	18	GRANADA	179	TORVIZCON	0	1	1
108	18	GRANADA	180	TREVELEZ	2	2	4
108	18	GRANADA	182	UGIJAR	1	0	1
108	18	GRANADA	183	VALOR	1	0	1
108	18	GRANADA	184	VELEZ DE BENAUDALLA	3	1	4
108	18	GRANADA	187	VILLANUEVA DE LAS TORRES	4	8	12
108	18	GRANADA	192	ZAFARRAYA	2	1	3
108	18	GRANADA	194	ZUJAR	4	4	8
108	18	GRANADA	904	ALPUJARRA DE LA SIERRA	1	3	4
108	18	GRANADA	906	GUAJARES (LOS)	1	0	1
108	18	GRANADA	909	MORELABOR	0	1	1

Cod. país naix.	Cod. prov. naix.	Província naixement	Cod. mun. naix.	Municipi naixement	Dona	Home	Total
108	18	GRANADA	912	CUEVAS DEL CAMPO	1	0	1
108	19	GUADALAJARA	044	ATIENZA	0	1	1
108	19	GUADALAJARA	049	BAÑUELOS	0	1	1
108	19	GUADALAJARA	099	CORDUENTE	0	1	1
108	19	GUADALAJARA	104	CHEQUILLA	0	1	1
108	19	GUADALAJARA	130	GUADALAJARA	3	1	4
108	19	GUADALAJARA	148	HUERTAHERNANDO	0	1	1
108	19	GUADALAJARA	151	HUMANES	1	0	1
108	19	GUADALAJARA	221	PIQUERAS	4	2	6
108	19	GUADALAJARA	255	SETILES	1	0	1
108	19	GUADALAJARA	290	TRIJUEQUE	1	0	1
108	19	GUADALAJARA	299	VALDEAVELLANO	0	1	1
108	19	GUADALAJARA	333	ZAOREJAS	1	1	2
108	20	GUIPUSCUA	009	ANDOAIN	2	0	2
108	20	GUIPUSCUA	028	ZIZURKIL	0	1	1
108	20	GUIPUSCUA	045	IRUN	1	0	1
108	20	GUIPUSCUA	064	PASAIÁ	1	1	2
108	20	GUIPUSCUA	069	DONOSTIA-SAN SEBASTIAN	4	7	11
108	20	GUIPUSCUA	075	VILLABONA	1	0	1
108	21	HUELVA	002	ALJARAQUE	1	0	1
108	21	HUELVA	004	ALMONASTER LA REAL	1	0	1
108	21	HUELVA	008	AROCHE	1	0	1
108	21	HUELVA	009	ARROYOMOLINOS DE LEON	2	0	2
108	21	HUELVA	010	AYAMONTE	1	1	2
108	21	HUELVA	011	BEAS	1	0	1
108	21	HUELVA	017	CALAÑAS	7	5	12
108	21	HUELVA	025	CORTEGANA	1	0	1
108	21	HUELVA	031	ENCINASOLA	1	1	2
108	21	HUELVA	032	ESCACENA DEL CAMPO	1	0	1
108	21	HUELVA	039	HINOJALES	0	1	1
108	21	HUELVA	041	HUELVA	6	1	7
108	21	HUELVA	042	ISLA-CRISTINA	1	0	1
108	21	HUELVA	044	LEPE	1	0	1
108	21	HUELVA	050	MOGUER	2	1	3
108	21	HUELVA	051	NAVA (LA)	1	0	1
108	21	HUELVA	052	NERVA	0	1	1
108	21	HUELVA	056	PATERNA DEL CAMPO	0	1	1
108	21	HUELVA	058	PUEBLA DE GUZMAN	3	1	4
108	21	HUELVA	061	ROCIANA DEL CONDADO	0	1	1
108	21	HUELVA	062	ROSAL DE LA FRONTERA	0	1	1
108	21	HUELVA	064	SAN JUAN DEL PUERTO	1	0	1
108	21	HUELVA	068	SANTA BARBARA DE CASA	1	0	1
108	21	HUELVA	071	VALDELARCO	0	1	1
108	21	HUELVA	073	VILLABLANCA	0	1	1
108	21	HUELVA	076	VILLANUEVA DE LOS CASTILL	4	4	8
108	22	OSCA	007	ALBALATE DE CINCA	5	3	8
108	22	OSCA	008	ALBALATILLO	0	2	2
108	22	OSCA	021	ALMUDEVAR	1	0	1
108	22	OSCA	048	BARBASTRO	3	5	8
108	22	OSCA	052	BELVER DE CINCA	0	1	1
108	22	OSCA	053	BENABARRE	0	1	1
108	22	OSCA	054	BENASQUE	1	0	1
108	22	OSCA	061	BINEFAR	1	0	1
108	22	OSCA	064	BLECUA Y TORRES	0	1	1
108	22	OSCA	066	BOLTAÑA	3	1	4
108	22	OSCA	084	CASTEJON DE SOS	1	0	1
108	22	OSCA	088	CASTILLAZUELO	0	1	1
108	22	OSCA	094	CHALAMERA	0	1	1
108	22	OSCA	103	ESTADILLA	0	1	1
108	22	OSCA	110	FONZ	0	1	1
108	22	OSCA	112	FRAGA	2	2	4
108	22	OSCA	117	GRAUS	2	0	2
108	22	OSCA	125	HUESCA	7	6	13
108	22	OSCA	128	ILCHE	1	0	1
108	22	OSCA	130	JACA	1	0	1
108	22	OSCA	141	LASCELLAS-PONZANO	1	0	1
108	22	OSCA	149	LOARRE	1	0	1
108	22	OSCA	158	MONZON	6	3	9
108	22	OSCA	175	PERALTA DE CALASANZ	0	1	1
108	22	OSCA	176	PERALTILLA	1	0	1

Cod. país naix.	Cod. prov. naix.	Província naixement	Cod. mun. naix.	Municipi naixement	Dona	Home	Total
108	22	OSCA	178	PERTUSA	0	1	1
108	22	OSCA	184	POLEÑINO	1	0	1
108	22	OSCA	186	POZAN DE VERO	1	2	3
108	22	OSCA	205	SAN ESTEBAN DE LITERA	0	2	2
108	22	OSCA	213	SARIÑENA	1	1	2
108	22	OSCA	223	SOPEIRA	0	2	2
108	22	OSCA	225	TAMARITE DE LITERA	0	1	1
108	22	OSCA	229	TOLVA	1	0	1
108	22	OSCA	903	SAN MIGUEL DEL CINCA	0	1	1
108	23	JAEN	001	ALBANCHEZ DE UBEDA	2	1	3
108	23	JAEN	002	ALCALA LA REAL	6	11	17
108	23	JAEN	003	ALCAUDETE	2	2	4
108	23	JAEN	005	ANDUJAR	23	24	47
108	23	JAEN	006	ARJONA	2	4	6
108	23	JAEN	007	ARJONILLA	1	0	1
108	23	JAEN	009	BAEZA	3	4	7
108	23	JAEN	012	BEAS DE SEGURA	1	6	7
108	23	JAEN	014	BEGIJAR	1	0	1
108	23	JAEN	018	CAMBIL	1	2	3
108	23	JAEN	019	CAMPILLO DE ARENAS	1	3	4
108	23	JAEN	020	CANENA	1	0	1
108	23	JAEN	024	CAROLINA (LA)	4	0	4
108	23	JAEN	025	CASTELLAR	1	0	1
108	23	JAEN	026	CASTILLO DE LOCUBIN	0	1	1
108	23	JAEN	027	CAZALILLA	3	2	5
108	23	JAEN	028	CAZORLA	5	6	11
108	23	JAEN	030	CHILLUEVAR	3	2	5
108	23	JAEN	035	FUERTE DEL REY	2	0	2
108	23	JAEN	038	GUARDIA DE JAEN (LA)	0	1	1
108	23	JAEN	039	GUARROMAN	4	3	7
108	23	JAEN	040	LAHIGUERA	175	147	322
108	23	JAEN	042	HINOJARES	0	1	1
108	23	JAEN	043	HORNOS	1	0	1
108	23	JAEN	044	HUELMA	3	4	7
108	23	JAEN	045	HUESA	2	1	3
108	23	JAEN	046	IBROS	0	1	1
108	23	JAEN	049	JABALQUINTO	7	11	18
108	23	JAEN	050	JAEN	26	11	37
108	23	JAEN	051	JAMILENA	2	0	2
108	23	JAEN	052	JIMENA	0	2	2
108	23	JAEN	053	JODAR	7	4	11
108	23	JAEN	054	LARVA	3	4	7
108	23	JAEN	055	LINARES	10	8	18
108	23	JAEN	056	LOPERA	0	1	1
108	23	JAEN	058	MANCHA REAL	2	0	2
108	23	JAEN	059	MARMOLEJO	1	0	1
108	23	JAEN	060	MARTOS	4	7	11
108	23	JAEN	061	MENGIBAR	1	0	1
108	23	JAEN	062	MONTIZON	3	1	4
108	23	JAEN	063	NAVAS DE SAN JUAN	4	1	5
108	23	JAEN	064	NOALEJO	1	2	3
108	23	JAEN	065	ORCERA	1	1	2
108	23	JAEN	066	PEAL DE BECERRO	8	1	9
108	23	JAEN	067	PEGALAJAR	1	0	1
108	23	JAEN	069	PORCUNA	2	3	5
108	23	JAEN	070	POZO ALCON	4	0	4
108	23	JAEN	073	QUESADA	2	1	3
108	23	JAEN	075	SABIOTE	1	0	1
108	23	JAEN	076	SANTA ELENA	3	2	5
108	23	JAEN	077	SANTIAGO DE CALATRAVA	2	0	2
108	23	JAEN	079	SANTISTEBAN DEL PUERTO	3	0	3
108	23	JAEN	080	SANTO TOME	0	5	5
108	23	JAEN	081	SEGURA DE LA SIERRA	1	2	3
108	23	JAEN	082	SILES	1	1	2
108	23	JAEN	084	SORIHUELA DEL GUADALIMAR	1	0	1
108	23	JAEN	085	TORREBLASCO PEDRO	1	1	2
108	23	JAEN	086	TORRE DEL CAMPO	2	1	3
108	23	JAEN	087	TORREDONJIMENO	5	4	9
108	23	JAEN	088	TORREPEROGIL	8	4	12
108	23	JAEN	092	UBEDA	1	5	6

Cod. país naix.	Cod. prov. naix.	Província naixement	Cod. mun. naix.	Municipi naixement	Dona	Home	Total
108	23	JAEN	093	VALDEPEÑAS DE JAEN	0	1	1
108	23	JAEN	094	VILCHES	1	0	1
108	23	JAEN	095	VILLACARRILLO	6	3	9
108	23	JAEN	096	VILLANUEVA DE LA REINA	5	3	8
108	23	JAEN	097	VILLANUEVA DEL ARZOBISPO	2	5	7
108	23	JAEN	901	CARCHELES	10	9	19
108	23	JAEN	902	BEDMAR Y GARCIEZ	1	1	2
108	23	JAEN	903	VILLATORRES	0	2	2
108	23	JAEN	904	SANTIAGO-PONTONES	6	6	12
108	24	LLEO	004	ALMANZA	1	0	1
108	24	LLEO	008	ASTORGA	2	0	2
108	24	LLEO	010	BAÑEZA (LA)	0	1	1
108	24	LLEO	014	BEMBIBRE	1	0	1
108	24	LLEO	027	CABAÑAS RARAS	0	1	1
108	24	LLEO	056	CISTIerna	1	1	2
108	24	LLEO	059	CORULLON	1	0	1
108	24	LLEO	070	FABERO	1	2	3
108	24	LLEO	082	HOSPITAL DE ORBIGO	0	1	1
108	24	LLEO	083	IGÜENA	1	0	1
108	24	LLEO	089	LEON	1	2	3
108	24	LLEO	110	PARAMO DEL SIL	0	1	1
108	24	LLEO	115	PONFERRADA	2	1	3
108	24	LLEO	134	ROBLA (LA)	0	1	1
108	24	LLEO	137	SABERO	1	1	2
108	24	LLEO	154	SANTA ELENA DE JAMUZ	0	1	1
108	24	LLEO	156	SANTA MARIA DEL MONTE DE	0	1	1
108	24	LLEO	158	SANTA MARIA DE ORDAS	0	1	1
108	24	LLEO	169	TORENO	0	1	1
108	24	LLEO	172	TRUCHAS	1	0	1
108	24	LLEO	177	VALDELUGUEROS	0	1	1
108	24	LLEO	194	VEGACERVERA	0	1	1
108	24	LLEO	198	VEGA DE VALCARCE	2	3	5
108	24	LLEO	202	VILLABLINO	1	0	1
108	24	LLEO	209	VILLAFRANCA DEL BIERZO	0	2	2
108	24	LLEO	221	VILLAQUEJIDA	0	1	1
108	24	LLEO	223	VILLAREJO DE ORBIGO	1	0	1
108	24	LLEO	224	VILLARES DE ORBIGO	2	0	2
108	24	LLEO	230	ZOTES DEL PARAMO	0	1	1
108	25	LLEIDA	002	AGER	1	0	1
108	25	LLEIDA	003	AGRAMUNT	0	1	1
108	25	LLEIDA	008	ALBESA	2	0	2
108	25	LLEIDA	012	ALCOLETGE	0	3	3
108	25	LLEIDA	013	ALFARRAS	1	0	1
108	25	LLEIDA	016	ALGUAIRE	1	2	3
108	25	LLEIDA	027	ANGLESOLA	2	0	2
108	25	LLEIDA	029	ARBECA	0	1	1
108	25	LLEIDA	030	PONT DE BAR (EL)	0	1	1
108	25	LLEIDA	034	ARTESA DE SEGRE	1	2	3
108	25	LLEIDA	037	AVELLANES I SANTA LINYA (1	0	1
108	25	LLEIDA	038	AITONA	0	3	3
108	25	LLEIDA	040	BALAGUER	2	3	5
108	25	LLEIDA	041	BARBENS	0	1	1
108	25	LLEIDA	042	BARONIA DE RIALB (LA)	1	1	2
108	25	LLEIDA	044	BASSELLA	0	1	1
108	25	LLEIDA	046	BELIANES	0	1	1
108	25	LLEIDA	049	BELLMUNT D'URGELL	0	1	1
108	25	LLEIDA	052	BELLVIS	0	2	2
108	25	LLEIDA	058	BORGES BLANQUES (LES)	4	0	4
108	25	LLEIDA	062	CAMARASA	2	0	2
108	25	LLEIDA	067	CASTELLDANS	0	1	1
108	25	LLEIDA	068	CASTELLNOU DE SEANA	2	0	2
108	25	LLEIDA	070	CASTELLSERA	1	2	3
108	25	LLEIDA	073	CERVIA DE LES GARRIGUES	0	1	1
108	25	LLEIDA	079	CUBELLS	1	1	2
108	25	LLEIDA	081	ESPLUGA CALBA (L')	1	1	2
108	25	LLEIDA	082	ESPOT	1	0	1
108	25	LLEIDA	096	FULIOLA (LA)	0	1	1
108	25	LLEIDA	099	GOLMES	2	2	4
108	25	LLEIDA	100	GOSOL	3	0	3
108	25	LLEIDA	101	GRANADELLA (LA)	2	2	4

Cod. país naix.	Cod. prov. naix.	Provincia naixement	Cod. mun. naix.	Municipi naixement	Dona	Home	Total
108	25	LLEIDA	109	GUIMERA	0	1	1
108	25	LLEIDA	113	IVARS D'URGELL	1	1	2
108	25	LLEIDA	115	ISONA I CONCA DELLA	1	0	1
108	25	LLEIDA	118	JUNCOSA	1	0	1
108	25	LLEIDA	119	JUNEDA	1	0	1
108	25	LLEIDA	120	LLEIDA	30	24	54
108	25	LLEIDA	133	MAIALS	0	1	1
108	25	LLEIDA	138	MONTGAI	2	0	2
108	25	LLEIDA	149	OLIANA	5	1	6
108	25	LLEIDA	167	PINOS	1	1	2
108	25	LLEIDA	168	POAL (EL)	0	1	1
108	25	LLEIDA	171	POBLA DE SEGUR (LA)	3	0	3
108	25	LLEIDA	173	PONT DE SUERT (EL)	6	7	13
108	25	LLEIDA	175	PRATS I SANSOR	0	1	1
108	25	LLEIDA	180	PUIGGROS	1	0	1
108	25	LLEIDA	183	RIALP	1	0	1
108	25	LLEIDA	191	SANAÚJA	1	0	1
108	25	LLEIDA	192	SANT GUIM DE FREIXENET	1	1	2
108	25	LLEIDA	201	SARROCA DE BELLERA	0	1	1
108	25	LLEIDA	203	SEU D'URGELL (LA)	4	4	8
108	25	LLEIDA	204	SEROS	1	0	1
108	25	LLEIDA	207	SOLSONA	3	4	7
108	25	LLEIDA	209	SORT	0	1	1
108	25	LLEIDA	217	TARREGA	8	3	11
108	25	LLEIDA	225	TORNABOUS	2	2	4
108	25	LLEIDA	226	TORREBESSES	0	1	1
108	25	LLEIDA	230	TORREGROSSA	0	1	1
108	25	LLEIDA	232	TORRES DE SEGRE	2	0	2
108	25	LLEIDA	234	TREMP	3	1	4
108	25	LLEIDA	238	VALLBONA DE LES MONGES	1	0	1
108	25	LLEIDA	240	VALLFOGONA DE BALAGUER	0	2	2
108	25	LLEIDA	243	VIELHA E MIJARAN	0	1	1
108	25	LLEIDA	248	VILANOVA DE BELLPUIG	3	1	4
108	25	LLEIDA	255	VINAIXA	0	1	1
108	25	LLEIDA	902	SANT MARTI DE RIUCORB	1	0	1
108	25	LLEIDA	903	GUINGUETA D'ANEU	0	1	1
108	25	LLEIDA	905	RIBERA D'ONDARA	2	1	3
108	26	RIOJA, LA	018	ARNEDO	1	0	1
108	26	RIOJA, LA	036	CALAHORRA	1	1	2
108	26	RIOJA, LA	071	HARO	0	1	1
108	26	RIOJA, LA	089	LOGROÑO	1	0	1
108	26	RIOJA, LA	125	RINCON DE SOTO	1	0	1
108	27	LUGO	009	CARBALLEDO	0	1	1
108	27	LUGO	012	CERVANTES	1	2	3
108	27	LUGO	014	CORGO (O)	2	0	2
108	27	LUGO	020	FRIOL	1	0	1
108	27	LUGO	021	XERMADE	0	1	1
108	27	LUGO	028	LUGO	2	0	2
108	27	LUGO	031	MONFORTE DE LEMOS	5	2	7
108	27	LUGO	032	MONTERROSO	0	1	1
108	27	LUGO	033	MURAS	2	0	2
108	27	LUGO	034	NAVIA DE SUARNA	1	0	1
108	27	LUGO	045	PEDRAFITA DO CEBREIRO	1	0	1
108	27	LUGO	056	RABADE	1	0	1
108	27	LUGO	057	SARRIA	0	1	1
108	27	LUGO	058	SAVIÑAO (O)	1	0	1
108	27	LUGO	059	SOBER	1	1	2
108	27	LUGO	065	VILLALBA	0	2	2
108	28	MADRID	005	ALCALA DE HENARES	0	1	1
108	28	MADRID	013	ARANJUEZ	2	0	2
108	28	MADRID	025	BREA DE TAJO	3	8	11
108	28	MADRID	037	CENICIENTOS	1	0	1
108	28	MADRID	074	LEGANES	1	1	2
108	28	MADRID	079	MADRID	38	34	72
108	28	MADRID	085	MIRAFLORES DE LA SIERRA	1	0	1
108	28	MADRID	115	POZUELO DE ALARCON	0	1	1
108	28	MADRID	134	SAN SEBASTIAN DE LOS REYE	0	1	1
108	29	MALAGA	001	ALAMEDA	5	7	12
108	29	MALAGA	002	ALCAUCIN	6	2	8
108	29	MALAGA	004	ALFARNATEJO	0	1	1

Cod. país naix.	Cod. prov. naix.	Província naixement	Cod. mun. naix.	Municipi naixement	Dona	Home	Total
108	29	MALAGA	010	ALMARGEN	2	2	4
108	29	MALAGA	015	ANTEQUERA	35	28	63
108	29	MALAGA	017	ARCHIDONA	9	19	28
108	29	MALAGA	018	ARDALES	1	1	2
108	29	MALAGA	026	BENAMARGOSA	7	2	9
108	29	MALAGA	028	BENAOJAN	0	2	2
108	29	MALAGA	032	CAMPILLOS	3	1	4
108	29	MALAGA	033	CANILLAS DE ACEITUNO	1	0	1
108	29	MALAGA	035	CANETE LA REAL	0	1	1
108	29	MALAGA	043	COLMENAR	0	1	1
108	29	MALAGA	044	COMARES	0	1	1
108	29	MALAGA	047	CUEVAS BAJAS	3	1	4
108	29	MALAGA	049	CUEVAS DE SAN MARCOS	1	1	2
108	29	MALAGA	050	CUTAR	2	0	2
108	29	MALAGA	051	ESTEPOÑA	0	1	1
108	29	MALAGA	053	FRIGILIANA	1	0	1
108	29	MALAGA	059	HUMILLADERO	4	3	7
108	29	MALAGA	063	JIMERA DE LIBAR	1	0	1
108	29	MALAGA	064	JUBRIQUE	5	4	9
108	29	MALAGA	067	MALAGA	26	26	52
108	29	MALAGA	069	MARBELLA	1	1	2
108	29	MALAGA	072	MOLLINA	1	0	1
108	29	MALAGA	075	NERJA	1	1	2
108	29	MALAGA	079	PERIANA	4	3	7
108	29	MALAGA	083	RIOGORDO	0	1	1
108	29	MALAGA	084	RONDA	2	1	3
108	29	MALAGA	088	SIERRA DE YEGUAS	7	8	15
108	29	MALAGA	089	TEBA	0	1	1
108	29	MALAGA	091	TORROX	1	0	1
108	29	MALAGA	094	VELEZ-MALAGA	5	5	10
108	29	MALAGA	095	VILLANUEVA DE ALGAIIDAS	15	8	23
108	29	MALAGA	096	VILLANUEVA DEL ROSARIO	3	4	7
108	29	MALAGA	097	VILLANUEVA DEL TRABUCO	2	0	2
108	29	MALAGA	098	VILLANUEVA DE TAPIA	0	1	1
108	29	MALAGA	099	VIÑUELA	21	30	51
108	30	MURCIA	003	AGUILAS	0	1	1
108	30	MURCIA	005	ALCANTARILLA	0	1	1
108	30	MURCIA	006	ALEDO	1	0	1
108	30	MURCIA	007	ALGUAZAS	2	0	2
108	30	MURCIA	008	ALHAMA DE MURCIA	2	1	3
108	30	MURCIA	009	ARCHENA	7	2	9
108	30	MURCIA	012	BULLAS	0	1	1
108	30	MURCIA	013	CALASPARRA	4	1	5
108	30	MURCIA	015	CARAVACA DE LA CRUZ	4	3	7
108	30	MURCIA	016	CARTAGENA	4	1	5
108	30	MURCIA	017	CEHEGIN	0	1	1
108	30	MURCIA	018	CEUTI	5	7	12
108	30	MURCIA	019	CIEZA	1	0	1
108	30	MURCIA	020	FORTUNA	0	2	2
108	30	MURCIA	021	FUENTE-ALAMO	1	0	1
108	30	MURCIA	022	JUMILLA	1	2	3
108	30	MURCIA	023	LIBRILLA	1	1	2
108	30	MURCIA	024	LORCA	1	7	8
108	30	MURCIA	026	MAZARRON	3	1	4
108	30	MURCIA	027	MOLINA DE SEGURA	1	3	4
108	30	MURCIA	028	MORATALLA	1	0	1
108	30	MURCIA	030	MURCIA	30	27	57
108	30	MURCIA	033	PUERTO-LUMBRERAS	1	0	1
108	30	MURCIA	034	RICOTE	1	1	2
108	30	MURCIA	035	SAN JAVIER	0	1	1
108	30	MURCIA	037	TORRE-PACHECO	2	1	3
108	30	MURCIA	039	TOTANA	1	2	3
108	30	MURCIA	040	ULEA	1	1	2
108	30	MURCIA	041	UNION (LA)	10	5	15
108	30	MURCIA	901	SANTOMERA	5	6	11
108	31	NAVARRA	029	ARCOS (LOS)	1	0	1
108	31	NAVARRA	032	ARGUEDAS	1	0	1
108	31	NAVARRA	057	BUÑUEL	1	0	1
108	31	NAVARRA	061	BUSTO (EL)	2	0	2
108	31	NAVARRA	072	CINTRUENIGO	1	0	1

Cod. país naix.	Cod. prov. naix.	Província naixement	Cod. mun. naix.	Municipi naixement	Dona	Home	Total
108	31	NAVARRA	185	OCHAGAVIA	1	0	1
108	31	NAVARRA	201	PAMPLONA	0	1	1
108	31	NAVARRA	208	RIBAFORADA	1	0	1
108	31	NAVARRA	232	TUDELA	1	0	1
108	32	ORENSE	017	CARBALLEDA	0	1	1
108	32	ORENSE	019	CARBALLIÑO (O)	5	2	7
108	32	ORENSE	020	CARTELLE	0	1	1
108	32	ORENSE	023	CASTRO CALDELAS	2	2	4
108	32	ORENSE	028	CUALEDRO	2	4	6
108	32	ORENSE	029	CHANDREXA DE QUEIXA	1	0	1
108	32	ORENSE	032	XINZO DE LIMIA	0	1	1
108	32	ORENSE	043	MACEDA	0	1	1
108	32	ORENSE	048	MEZQUITA (A)	1	0	1
108	32	ORENSE	050	MONTERREI	1	0	1
108	32	ORENSE	054	OURENSE	3	0	3
108	32	ORENSE	056	PADRENDA	1	0	1
108	32	ORENSE	068	RAMIRAS	0	1	1
108	32	ORENSE	076	SAN CRISTOVO DE CEA	0	1	1
108	32	ORENSE	083	VEIGA (A)	2	0	2
108	32	ORENSE	085	VERIN	0	1	1
108	32	ORENSE	087	VILAMARIN	1	0	1
108	33	ASTURIES	004	AVILES	0	1	1
108	33	ASTURIES	011	CANGAS DE NARCEA	0	1	1
108	33	ASTURIES	023	FRANCO (EL)	1	1	2
108	33	ASTURIES	024	GIJON	3	0	3
108	33	ASTURIES	031	LANGREO	2	1	3
108	33	ASTURIES	032	LAVIANA	1	0	1
108	33	ASTURIES	033	LENA	0	1	1
108	33	ASTURIES	037	MIERES DEL CAMINO	2	0	2
108	33	ASTURIES	044	OVIEDO	4	4	8
108	33	ASTURIES	060	SAN MARTIN DEL REY AURELI	1	0	1
108	33	ASTURIES	066	SIERO	0	1	1
108	33	ASTURIES	076	VILLAVICIOSA	0	1	1
108	34	PALENCIA	012	ANTIGÜEDAD	0	1	1
108	34	PALENCIA	055	CERVATOS DE LA CUEZA	1	0	1
108	34	PALENCIA	072	FRECHILLA	1	0	1
108	34	PALENCIA	080	GUARDO	1	0	1
108	34	PALENCIA	083	HERRERA DE PISUERGA	0	1	1
108	34	PALENCIA	087	HORNILLOS DE CERRATO	1	0	1
108	34	PALENCIA	102	MAZARIEGOS	0	1	1
108	34	PALENCIA	151	RESPENDA DE LA PEÑA	1	0	1
108	34	PALENCIA	157	SALDAÑA	1	0	1
108	34	PALENCIA	182	TORQUEMADA	1	0	1
108	35	LES PALMES	016	PALMAS DE GRAN CANARIA (L	5	2	7
108	35	LES PALMES	017	PUERTO DEL ROSARIO	0	2	2
108	35	LES PALMES	028	TIAS	1	0	1
108	36	PONTEVEDRA	006	CAMBADOS	1	1	2
108	36	PONTEVEDRA	029	MOAÑA	1	0	1
108	36	PONTEVEDRA	038	PONTEVEDRA	2	3	5
108	36	PONTEVEDRA	047	RODEIRO	1	1	2
108	36	PONTEVEDRA	050	SALVATERRA DE MIÑO	0	1	1
108	36	PONTEVEDRA	052	SILLEDA	0	3	3
108	36	PONTEVEDRA	054	TOMIÑO	1	4	5
108	36	PONTEVEDRA	055	TUI	1	0	1
108	36	PONTEVEDRA	057	VIGO	1	4	5
108	36	PONTEVEDRA	060	VILAGARCIA DE AROUSA	1	1	2
108	37	SALAMANCA	001	ABUSEJO	1	1	2
108	37	SALAMANCA	008	ALBA DE TORMES	0	1	1
108	37	SALAMANCA	010	ALBERCA (LA)	0	1	1
108	37	SALAMANCA	040	BARBADILLO	1	0	1
108	37	SALAMANCA	046	BEJAR	2	3	5
108	37	SALAMANCA	063	CABEZA DE BEJAR (LA)	0	1	1
108	37	SALAMANCA	089	CASAFRANCA	0	1	1
108	37	SALAMANCA	107	CIUDAD-RODRIGO	1	1	2
108	37	SALAMANCA	127	ESPEJA	0	1	1
108	37	SALAMANCA	135	FUENTE DE SAN ESTEBAN (LA	0	1	1
108	37	SALAMANCA	179	MANCERA DE ABAJO	1	0	1
108	37	SALAMANCA	199	MONSAGRO	1	0	1
108	37	SALAMANCA	212	NAVACARROS	0	1	1
108	37	SALAMANCA	248	PERALEJOS DE ABAJO	0	1	1

Cod. país naix.	Cod. prov. naix.	Província naixement	Cod. mun. naix.	Municipi naixement	Dona	Home	Total
108	37	SALAMANCA	274	SALAMANCA	3	2	5
108	37	SALAMANCA	277	SALVATIERRA DE TORMES	0	1	1
108	37	SALAMANCA	305	SEQUEROS	1	0	1
108	37	SALAMANCA	355	VILLANUEVA DEL CONDE	0	1	1
108	37	SALAMANCA	366	VILLARMUERTO	0	1	1
108	38	SANTA CRUZ TENERIFE	001	ADEJE	0	1	1
108	38	SANTA CRUZ TENERIFE	023	LAGUNA (LA)	1	0	1
108	38	SANTA CRUZ TENERIFE	024	LLANOS DE ARIDANE (LOS)	0	1	1
108	38	SANTA CRUZ TENERIFE	028	PUERTO DE LA CRUZ	1	0	1
108	38	SANTA CRUZ TENERIFE	038	SANTA CRUZ DE TENERIFE	1	0	1
108	38	SANTA CRUZ TENERIFE	052	VILAFLORES	1	0	1
108	39	CANTABRIA	007	ARREDONDO	0	1	1
108	39	CANTABRIA	009	BARCENA DE CICERO	1	0	1
108	39	CANTABRIA	032	HERMANDAD DE CAMPOO DE SU	1	0	1
108	39	CANTABRIA	060	REOCIN	0	1	1
108	39	CANTABRIA	075	SANTANDER	3	7	10
108	39	CANTABRIA	087	TORRELAVEGA	0	1	1
108	39	CANTABRIA	092	VALDEOLEA	1	0	1
108	39	CANTABRIA	102	VOTO	1	0	1
108	40	SEGOVIA	012	ALDEA REAL	0	1	1
108	40	SEGOVIA	076	ESPINAR (EL)	0	2	2
108	40	SEGOVIA	088	FUENTERREBOLLO	0	1	1
108	40	SEGOVIA	136	MUÑOVEROS	0	1	1
108	40	SEGOVIA	194	SEGOVIA	1	0	1
108	40	SEGOVIA	195	SEPULVEDA	0	1	1
108	41	SEVILLA	001	AGUADULCE	2	0	2
108	41	SEVILLA	004	ALCALA DE GUADAIRA	1	0	1
108	41	SEVILLA	005	ALCALA DEL RIO	2	1	3
108	41	SEVILLA	007	ALGABA (LA)	0	1	1
108	41	SEVILLA	008	ALGAMITAS	0	1	1
108	41	SEVILLA	009	ALMADEN DE LA PLATA	0	1	1
108	41	SEVILLA	019	BURGUILLOS	1	0	1
108	41	SEVILLA	020	CABEZAS DE SAN JUAN (LAS)	2	0	2
108	41	SEVILLA	021	CAMAS	1	0	1
108	41	SEVILLA	022	CAMPANA (LA)	0	1	1
108	41	SEVILLA	023	CANTILLANA	1	2	3
108	41	SEVILLA	024	CARMONA	4	1	5
108	41	SEVILLA	025	CARRION DE LOS CESPEDES	0	1	1
108	41	SEVILLA	027	CASTILBLANCO DE LOS ARROY	8	3	11
108	41	SEVILLA	032	CAZALLA DE LA SIERRA	0	1	1
108	41	SEVILLA	033	CONSTANTINA	1	0	1
108	41	SEVILLA	037	CORRALES (LOS)	5	3	8
108	41	SEVILLA	038	DOS HERMANAS	1	0	1
108	41	SEVILLA	039	ECIJA	2	4	6
108	41	SEVILLA	041	ESTEPA	2	1	3
108	41	SEVILLA	042	FUENTES DE ANDALUCIA	2	3	5
108	41	SEVILLA	050	HERRERA	1	0	1
108	41	SEVILLA	052	LANTEJUELA (LA)	0	1	1
108	41	SEVILLA	055	LORA DEL RIO	5	3	8
108	41	SEVILLA	060	MARCHENA	0	1	1
108	41	SEVILLA	061	MARINALEDA	0	1	1
108	41	SEVILLA	062	MARTIN DE LA JARA	4	3	7
108	41	SEVILLA	063	MOLARES (LOS)	0	1	1
108	41	SEVILLA	065	MORON DE LA FRONTERA	4	3	7
108	41	SEVILLA	066	NAVAS DE LA CONCEPCION (L	1	1	2
108	41	SEVILLA	068	OSUNA	1	2	3
108	41	SEVILLA	069	PALACIOS Y VILLAFRANCA (L	1	1	2
108	41	SEVILLA	072	PEDRERA	0	1	1
108	41	SEVILLA	074	PEÑAFLOR	0	1	1
108	41	SEVILLA	076	PRUNA	0	1	1
108	41	SEVILLA	077	PUEBLA DE CAZALLA (LA)	2	3	5
108	41	SEVILLA	079	PUEBLA DEL RIO (LA)	1	1	2
108	41	SEVILLA	081	RINCONADA (LA)	1	3	4
108	41	SEVILLA	082	RODA DE ANDALUCIA (LA)	2	2	4
108	41	SEVILLA	083	RONQUILLO (EL)	1	1	2
108	41	SEVILLA	084	RUBIO (EL)	0	1	1
108	41	SEVILLA	086	SAN JUAN DE AZNALFARACHE	1	0	1
108	41	SEVILLA	087	SANLUCAR LA MAYOR	1	0	1
108	41	SEVILLA	090	SAUCEJO (EL)	4	1	5
108	41	SEVILLA	091	SEVILLA	19	17	36

Cod. país naix.	Cod. prov. naix.	Província naixement	Cod. mun. naix.	Municipi naixement	Dona	Home	Total
108	41	SEVILLA	092	TOCINA	2	1	3
108	41	SEVILLA	093	TOMARES	1	0	1
108	41	SEVILLA	095	UTRERA	2	3	5
108	41	SEVILLA	099	VILLANUEVA DEL RIO Y MINA	0	2	2
108	41	SEVILLA	100	VILLANUEVA DE SAN JUAN	0	1	1
108	42	SORIA	004	AGREDA	2	0	2
108	42	SORIA	006	ALCONABA	0	1	1
108	42	SORIA	020	ALMAZAN	0	1	1
108	42	SORIA	029	BARONA	0	1	1
108	42	SORIA	035	BERLANGA DE DUERO	2	0	2
108	42	SORIA	043	BURGO DE OSMÁ-CIUDAD DE O	0	1	1
108	42	SORIA	059	CENTENERA DE ANDALUZ	1	0	1
108	42	SORIA	094	GARRAY	1	0	1
108	42	SORIA	113	MEDINACELI	1	0	1
108	42	SORIA	134	OLVEGA	0	1	1
108	42	SORIA	162	SAN ESTEBAN DE GORMAZ	1	0	1
108	42	SORIA	173	SORIA	3	3	6
108	42	SORIA	183	TEJADO	1	0	1
108	42	SORIA	184	TORLENGUA	0	1	1
108	43	TARRAGONA	013	AMETLLA DE MAR (L')	0	1	1
108	43	TARRAGONA	014	AMPOSTA	2	2	4
108	43	TARRAGONA	017	ARGENTERA (L')	1	1	2
108	43	TARRAGONA	019	ASCO	1	0	1
108	43	TARRAGONA	021	BARBERA DE LA CONCA	0	1	1
108	43	TARRAGONA	025	BENIFALLET	6	7	13
108	43	TARRAGONA	027	BISBAL DE FALSET (LA)	0	1	1
108	43	TARRAGONA	028	BISBAL DEL PENEDES (LA)	0	1	1
108	43	TARRAGONA	030	BONASTRE	1	1	2
108	43	TARRAGONA	032	BOT	2	1	3
108	43	TARRAGONA	033	BOTARELL	0	2	2
108	43	TARRAGONA	037	CALAFELL	1	2	3
108	43	TARRAGONA	038	CAMBRILS	0	3	3
108	43	TARRAGONA	048	CORBERA D'EBRE	0	1	1
108	43	TARRAGONA	056	FATARELLA (LA)	1	0	1
108	43	TARRAGONA	060	FLIX	2	6	8
108	43	TARRAGONA	065	GARCIA	0	1	1
108	43	TARRAGONA	074	LLORENÇ DEL PENEDES	1	0	1
108	43	TARRAGONA	077	MAS DE BARBERANS	2	0	2
108	43	TARRAGONA	079	MASLLORENÇ	0	1	1
108	43	TARRAGONA	082	MASROIG (EL)	0	1	1
108	43	TARRAGONA	084	MIRAVET	1	0	1
108	43	TARRAGONA	086	MONTBLANC	1	0	1
108	43	TARRAGONA	088	MONTBRIO DEL CAMP	2	0	2
108	43	TARRAGONA	092	MONT-ROIG DEL CAMP	1	0	1
108	43	TARRAGONA	093	MORA D'EBRE	1	1	2
108	43	TARRAGONA	095	MORELL (EL)	1	0	1
108	43	TARRAGONA	123	REUS	6	8	14
108	43	TARRAGONA	124	RIBA (LA)	2	1	3
108	43	TARRAGONA	125	RIBA-ROJA D'EBRE	1	0	1
108	43	TARRAGONA	131	RODA DE BARA	0	1	1
108	43	TARRAGONA	133	ROQUETES	0	1	1
108	43	TARRAGONA	136	SANT CARLES DE LA RAPITA	0	1	1
108	43	TARRAGONA	139	SANTA COLOMA DE QUERALT	2	0	2
108	43	TARRAGONA	140	SANTA OLIVA	1	0	1
108	43	TARRAGONA	142	SARRAL	2	0	2
108	43	TARRAGONA	145	SELVA DEL CAMP (LA)	1	0	1
108	43	TARRAGONA	148	TARRAGONA	13	13	26
108	43	TARRAGONA	149	TIVENYS	1	0	1
108	43	TARRAGONA	152	TORRE DE L'ESPANYOL (LA)	0	1	1
108	43	TARRAGONA	153	TORREDEMBARRA	2	0	2
108	43	TARRAGONA	155	TORTOSA	10	9	19
108	43	TARRAGONA	156	ULLDECONA	0	1	1
108	43	TARRAGONA	161	VALLS	2	4	6
108	43	TARRAGONA	163	VENDRELL (EL)	5	0	5
108	43	TARRAGONA	171	VILA-SECA	2	0	2
108	43	TARRAGONA	175	VILALBA DELS ARCS	2	0	2
108	43	TARRAGONA	904	ALDEA (L')	1	1	2
108	44	TEROL	005	AGUILAR DEL ALFAMBRA	1	0	1
108	44	TEROL	007	ALBA	1	0	1
108	44	TEROL	008	ALBALATE DEL ARZOBISPO	1	0	1

Cod. país naix.	Cod. prov. naix.	Província naixement	Cod. mun. naix.	Municipi naixement	Dona	Home	Total
108	44	TEROL	013	ALCAÑIZ	0	2	2
108	44	TEROL	017	ALIAGA	1	0	1
108	44	TEROL	025	ANDORRA	2	2	4
108	44	TEROL	029	ARINO	0	1	1
108	44	TEROL	037	BECEITE	1	1	2
108	44	TEROL	042	BLANCAS	1	0	1
108	44	TEROL	044	BORDON	1	0	1
108	44	TEROL	050	CALAMOCHA	3	2	5
108	44	TEROL	053	CAMAÑAS	0	1	1
108	44	TEROL	071	CASTELLOTE	1	0	1
108	44	TEROL	099	ESCUCHA	1	0	1
108	44	TEROL	100	ESTERCUEL	0	1	1
108	44	TEROL	113	FUENTES DE RUBIELOS	1	1	2
108	44	TEROL	122	HIJAR	1	0	1
108	44	TEROL	124	HOZ DE LA VIEJA (LA)	1	0	1
108	44	TEROL	137	LINARES DE MORA	0	1	1
108	44	TEROL	143	MANZANERA	0	1	1
108	44	TEROL	145	MAS DE LAS MATAS	0	1	1
108	44	TEROL	154	MONROYO	0	1	1
108	44	TEROL	158	MORA DE RUBIELOS	1	0	1
108	44	TEROL	159	MOSCARDON	1	0	1
108	44	TEROL	169	OJOS NEGROS	1	0	1
108	44	TEROL	172	OLIETE	0	1	1
108	44	TEROL	190	POZUEL DEL CAMPO	0	1	1
108	44	TEROL	207	SAN MARTIN DEL RIO	1	1	2
108	44	TEROL	216	TERUEL	3	2	5
108	44	TEROL	217	TORIL Y MASEGOSO	1	1	2
108	44	TEROL	232	TORRIJO DEL CAMPO	1	0	1
108	44	TEROL	237	URREA DE GAEN	1	0	1
108	44	TEROL	240	VALBONA	1	0	1
108	44	TEROL	246	VALDEROBRES	0	1	1
108	44	TEROL	263	VILLASTAR	0	1	1
108	45	TOLEDO	009	ALDEANUEVA DE BARBARROYA	0	1	1
108	45	TOLEDO	020	BELVIS DE LA JARA	0	1	1
108	45	TOLEDO	059	DOSBARRIOS	1	0	1
108	45	TOLEDO	074	HINOJOSA DE SAN VICENTE	0	1	1
108	45	TOLEDO	109	NAVAHERMOSA	1	3	4
108	45	TOLEDO	119	NUMANCIA DE LA SAGRA	0	1	1
108	45	TOLEDO	135	PUEBLA DE ALMORADIEL (LA)	1	0	1
108	45	TOLEDO	142	QUINTANAR DE LA ORDEN	1	0	1
108	45	TOLEDO	165	TALAVERA DE LA REINA	1	0	1
108	45	TOLEDO	168	TOLEDO	6	1	7
108	45	TOLEDO	173	TORRIJOS	0	1	1
108	45	TOLEDO	177	URDA	1	0	1
108	45	TOLEDO	179	VALDEVERDEJA	1	1	2
108	45	TOLEDO	188	VILLALUENGA DE LA SAGRA	1	0	1
108	45	TOLEDO	195	VILLARRUBIA DE SANTIAGO	0	1	1
108	46	VALENCIA	001	ADEMUZ	1	1	2
108	46	VALENCIA	008	ALBAT DE LA RIBERA	0	1	1
108	46	VALENCIA	016	ALCANTERA DE XUQUER	1	0	1
108	46	VALENCIA	017	ALZIRA	0	2	2
108	46	VALENCIA	019	ALCUDIA (L')	1	0	1
108	46	VALENCIA	021	ALDAIA	1	0	1
108	46	VALENCIA	029	ALGEMESI	1	0	1
108	46	VALENCIA	030	ALGIMIA DE ALFARA	1	0	1
108	46	VALENCIA	039	ANNA	0	1	1
108	46	VALENCIA	040	ANTELLA	1	0	1
108	46	VALENCIA	042	AIELO DE MALFERIT	0	1	1
108	46	VALENCIA	071	BICORP	2	0	2
108	46	VALENCIA	077	BUÑOL	0	1	1
108	46	VALENCIA	078	BURJASSOT	1	0	1
108	46	VALENCIA	087	CASAS ALTAS	1	0	1
108	46	VALENCIA	108	CHERA	1	0	1
108	46	VALENCIA	112	CHULILLA	1	0	1
108	46	VALENCIA	118	ENQUERA	2	0	2
108	46	VALENCIA	126	FOIOS	1	2	3
108	46	VALENCIA	131	GANDIA	4	1	5
108	46	VALENCIA	139	GUADASUAR	1	0	1
108	46	VALENCIA	145	XATIVA	2	0	2
108	46	VALENCIA	169	MISLATA	0	1	1

Cod. país naix.	Cod. prov. naix.	Província naixement	Cod. mun. naix.	Municipi naixement	Dona	Home	Total
108	46	VALENCIA	181	OLIVA	0	1	1
108	46	VALENCIA	186	PAIPORTA	1	0	1
108	46	VALENCIA	190	PATERNA	1	1	2
108	46	VALENCIA	199	POBLA DE FARNALS (LA)	1	0	1
108	46	VALENCIA	204	PUIG	1	0	1
108	46	VALENCIA	205	PUÇOL	1	0	1
108	46	VALENCIA	248	TURIS	0	1	1
108	46	VALENCIA	250	VALENCIA	15	9	24
108	47	VALLADOLID	011	ATAQUINES	1	0	1
108	47	VALLADOLID	027	CABEZON	1	0	1
108	47	VALLADOLID	046	CASTROPONCE	1	0	1
108	47	VALLADOLID	076	LAGUNA DE DUERO	1	0	1
108	47	VALLADOLID	084	MAYORGA	0	2	2
108	47	VALLADOLID	085	MEDINA DEL CAMPO	1	2	3
108	47	VALLADOLID	101	NAVA DEL REY	1	0	1
108	47	VALLADOLID	105	OLMOS DE ESGUEVA	1	0	1
108	47	VALLADOLID	114	PEÑAFIEL	1	0	1
108	47	VALLADOLID	175	TUDELA DE DUERO	1	0	1
108	47	VALLADOLID	186	VALLADOLID	4	2	6
108	47	VALLADOLID	212	VILLALBA DE LOS ALCORES	1	0	1
108	48	BISCAIA	003	AMOREBIETA-ECHANO	0	1	1
108	48	BISCAIA	013	BARAKALDO	5	2	7
108	48	BISCAIA	017	BERMEO	1	0	1
108	48	BISCAIA	020	BILBAO	8	3	11
108	48	BISCAIA	044	GETXO	2	0	2
108	48	BISCAIA	046	GERNIKA-LUMO	0	1	1
108	48	BISCAIA	071	MUSKIZ	1	0	1
108	48	BISCAIA	078	PORTUGALETE	2	0	2
108	48	BISCAIA	084	SESTAO	1	0	1
108	48	BISCAIA	096	ZALLA	1	0	1
108	49	ZAMORA	021	BENAVENTE	0	1	1
108	49	ZAMORA	090	GEMA	1	0	1
108	49	ZAMORA	151	PERDIGON (EL)	1	1	2
108	49	ZAMORA	166	PUEBLA DE SANABRIA	1	0	1
108	49	ZAMORA	181	ROSINOS DE LA REQUEJADA	1	0	1
108	49	ZAMORA	189	SAN JUSTO	1	0	1
108	49	ZAMORA	234	VENIALBO	0	1	1
108	49	ZAMORA	238	VILLABRAZARO	0	1	1
108	49	ZAMORA	257	VILLANUEVA DE AZOAGUE	0	1	1
108	49	ZAMORA	275	ZAMORA	2	1	3
108	50	SARAGOSSA	014	ALCALA DE MONCAYO	1	0	1
108	50	SARAGOSSA	022	ALMOLDA (LA)	1	0	1
108	50	SARAGOSSA	034	ARIZA	0	1	1
108	50	SARAGOSSA	037	ATEA	1	0	1
108	50	SARAGOSSA	038	ATECA	0	2	2
108	50	SARAGOSSA	055	BORJA	0	1	1
108	50	SARAGOSSA	067	CALATAYUD	2	0	2
108	50	SARAGOSSA	071	CAMPILLO DE ARAGON	1	0	1
108	50	SARAGOSSA	074	CASPE	1	3	4
108	50	SARAGOSSA	076	CASTEJON DE LAS ARMAS	1	0	1
108	50	SARAGOSSA	095	EJEA DE LOS CABALLEROS	1	0	1
108	50	SARAGOSSA	101	ESCATRON	0	2	2
108	50	SARAGOSSA	105	FAYON	1	0	1
108	50	SARAGOSSA	106	FAYOS (LOS)	1	0	1
108	50	SARAGOSSA	126	ILLUECA	0	1	1
108	50	SARAGOSSA	150	LUMPIAQUE	1	0	1
108	50	SARAGOSSA	160	MALLEN	1	0	1
108	50	SARAGOSSA	165	MEQUINENZA	6	4	10
108	50	SARAGOSSA	181	MUEL	0	1	1
108	50	SARAGOSSA	189	NONASPE	2	0	2
108	50	SARAGOSSA	190	NOVALLAS	1	0	1
108	50	SARAGOSSA	207	PIEDRATAJADA	1	0	1
108	50	SARAGOSSA	230	SADABA	0	1	1
108	50	SARAGOSSA	236	SANTA CRUZ DE GRIO	1	3	4
108	50	SARAGOSSA	240	SASTAGO	0	2	2
108	50	SARAGOSSA	250	TALAMANTES	0	1	1
108	50	SARAGOSSA	252	TAUSTE	0	1	1
108	50	SARAGOSSA	256	TORRALBA DE LOS FRAILES	0	1	1
108	50	SARAGOSSA	257	TORRALBA DE RIBOTA	1	0	1
108	50	SARAGOSSA	263	TORRIJO DE LA CAÑADA	0	1	1

Cod. país naix.	Cod. prov. naix.	Província naixement	Cod. mun. naix.	Municipi naixement	Dona	Home	Total
108	50	SARAGOSSA	267	UNCASTILLO	1	0	1
108	50	SARAGOSSA	297	ZARAGOZA	18	15	33
108	51	CEUTA	001	CEUTA	6	3	9
108	52	MELILLA	001	MELILLA	11	5	16
109	66	FINLANDIA	001	HELSINKI	0	1	1
109	66	FINLANDIA	002	SODANKYLA	1	0	1
110	66	FRANÇA	001	PONTARLIER DOUBS	0	1	1
110	66	FRANÇA	003	PERIGNAT	0	1	1
110	66	FRANÇA	005	PERPIGNAN	1	0	1
110	66	FRANÇA	007	ISSOIRE	0	1	1
110	66	FRANÇA	009	SOISSONS	1	0	1
110	66	FRANÇA	013	MULHOUSE	0	1	1
110	66	FRANÇA	018	LYON	1	0	1
110	66	FRANÇA	019	CAYENNE	3	2	5
110	66	FRANÇA	020	CHATEAUROUX	1	0	1
110	66	FRANÇA	021	SAINT CHAMOND	1	1	2
110	66	FRANÇA	022	PONT CLAIX	0	1	1
110	66	FRANÇA	023	TRONCHE	1	0	1
110	66	FRANÇA	024	ALES	0	1	1
110	66	FRANÇA	025	VALOGNES	1	0	1
110	66	FRANÇA	026	NEVERS	0	1	1
110	66	FRANÇA	027	CHATEAUDUN	0	1	1
110	66	FRANÇA	028	PAMIERS	1	0	1
110	66	FRANÇA	029	BROVILLA	0	1	1
110	66	FRANÇA	030	ARGELES SUR MER	0	1	1
110	66	FRANÇA	031	NANTES	1	0	1
110	66	FRANÇA	032	AIX-EN-PROVENCE	1	0	1
110	66	FRANÇA	XXX	FRANÇA	30	28	58
112	66	HONGRIA	001	PAKS	0	1	1
115	66	ITALIA	002	PIOVE DI SACCO	1	0	1
115	66	ITALIA	003	MILAN	1	2	3
115	66	ITALIA	005	ROMA	1	2	3
115	66	ITALIA	006	BRESCIA	1	0	1
115	66	ITALIA	009	LIVORNO	0	1	1
115	66	ITALIA	011	MODENA	0	1	1
115	66	ITALIA	XXX	ITALIA	1	8	9
121	66	PAISOS BAIXOS	001	NEIHERLANDS	0	1	1
121	66	PAISOS BAIXOS	002	OLDENZAAL	0	1	1
121	66	PAISOS BAIXOS	XXX	PAISOS BAIXOS	3	5	8
122	66	POLONIA	002	STARACHOWICE	1	0	1
122	66	POLONIA	003	GLOGOW	0	1	1
122	66	POLONIA	005	VARSOVIA	1	0	1
122	66	POLONIA	006	JUTROSIN	0	1	1
122	66	POLONIA	007	RAWICZ	0	3	3
122	66	POLONIA	011	DEBICA	1	0	1
122	66	POLONIA	XXX	POLONIA	1	9	10
123	66	PORTUGAL	001	VIANA CASTELO	0	4	4
123	66	PORTUGAL	002	VITORINO DOS PIAES	0	2	2
123	66	PORTUGAL	004	FIGUERA DA FOZ	0	1	1
123	66	PORTUGAL	005	SERPA	1	0	1
123	66	PORTUGAL	006	TORRES NOVAS	1	0	1
123	66	PORTUGAL	007	LISBOA	1	1	2
123	66	PORTUGAL	XXX	PORTUGAL	9	7	16
124	66	ANDORRA	XXX	ANDORRA	2	2	4
125	66	REGNE UNIT	002	LONDON	1	3	4
125	66	REGNE UNIT	003	WALSALL	0	1	1
125	66	REGNE UNIT	004	NEATH	0	1	1
125	66	REGNE UNIT	005	TULLAMORE	1	0	1
125	66	REGNE UNIT	006	LONG IATON	0	1	1
125	66	REGNE UNIT	007	HARTLEPOOL	0	1	1
125	66	REGNE UNIT	008	BRITISH CITIZEN	1	0	1
125	66	REGNE UNIT	XXX	REGNE UNIT	7	4	11
126	66	ALEMANYA	002	ULBERSDORF	1	0	1
126	66	ALEMANYA	003	RASTATT	1	0	1
126	66	ALEMANYA	004	KREDEMBACH	0	1	1
126	66	ALEMANYA	006	FRANKFURT	0	1	1
126	66	ALEMANYA	007	HEINSBERG	1	0	1
126	66	ALEMANYA	008	NEUSTADT AU DES WEINSTRASSE	1	0	1
126	66	ALEMANYA	009	WIESBADEN	1	0	1
126	66	ALEMANYA	011	MAHABAD	1	0	1

Cod. país naix.	Cod. prov. naix.	Provincia naixement	Cod. mun. naix.	Municipi naixement	Dona	Home	Total
126	66	ALEMANYA	012	KIEL	1	0	1
126	66	ALEMANYA	013	ALLENDORF	0	1	1
126	66	ALEMANYA	015	HAGEN	1	0	1
126	66	ALEMANYA	016	COLONIA	0	2	2
126	66	ALEMANYA	017	PADERRON	1	0	1
126	66	ALEMANYA	018	HANOVER	1	0	1
126	66	ALEMANYA	019	TYSKLAND	0	1	1
126	66	ALEMANYA	020	LUDWIGSBURG	1	0	1
126	66	ALEMANYA	023	DUISBURG	1	0	1
126	66	ALEMANYA	024	STADE	1	0	1
126	66	ALEMANYA	XXX	ALEMANYA	9	13	22
128	66	ROMANIA	006	RESITA	3	2	5
128	66	ROMANIA	008	CARAS SEVERIN	3	3	6
128	66	ROMANIA	010	BUZAU	1	1	2
128	66	ROMANIA	011	SATU MARE	1	2	3
128	66	ROMANIA	012	BOCSA	1	1	2
128	66	ROMANIA	013	ORAVITA	9	8	17
128	66	ROMANIA	014	ALBA	1	0	1
128	66	ROMANIA	015	SADOVA	2	1	3
128	66	ROMANIA	018	TIMISOARA	0	1	1
128	66	ROMANIA	019	TICYANIU MARE	1	0	1
128	66	ROMANIA	020	CARACAL	1	0	1
128	66	ROMANIA	021	MEDGIDIA	1	0	1
128	66	ROMANIA	022	TARGU JIU	1	0	1
128	66	ROMANIA	023	LAPUSNICU	1	0	1
128	66	ROMANIA	024	DAGITA	0	1	1
128	66	ROMANIA	028	GHIOROC	1	0	1
128	66	ROMANIA	029	ANDRASESTI	0	1	1
128	66	ROMANIA	031	SIBIU	2	0	2
128	66	ROMANIA	033	LUDUS	0	2	2
128	66	ROMANIA	034	CIMPIA TURZII	1	1	2
128	66	ROMANIA	035	BOZOVICI	0	2	2
128	66	ROMANIA	036	TURDA	2	2	4
128	66	ROMANIA	037	CAMPIA TURZII	2	0	2
128	66	ROMANIA	039	URCA	0	1	1
128	66	ROMANIA	040	GIURGIU	1	0	1
128	66	ROMANIA	041	CRAIOVA	1	0	1
128	66	ROMANIA	043	VASLUI	1	0	1
128	66	ROMANIA	044	FAGARAS	0	1	1
128	66	ROMANIA	045	TRITENII DE JOS	1	0	1
128	66	ROMANIA	046	CONSTANTA	0	1	1
128	66	ROMANIA	047	BUCURESTI	2	1	3
128	66	ROMANIA	048	AVRIG	0	1	1
128	66	ROMANIA	049	FIERBINTI	1	0	1
128	66	ROMANIA	050	URZICENI	1	0	1
128	66	ROMANIA	051	BARAOLT	1	0	1
128	66	ROMANIA	053	GALATI	0	1	1
128	66	ROMANIA	B	BATARCI	1	0	1
128	66	ROMANIA	XXX	ROMANIA	10	4	14
132	66	SUISSA	001	ZURICH	1	1	2
132	66	SUISSA	002	BERNA	0	2	2
132	66	SUISSA	003	FRAUENFELD	1	0	1
132	66	SUISSA	004	ARBON	0	1	1
132	66	SUISSA	005	LAUSANA, VAUD	0	1	1
132	66	SUISSA	XXX	SUISSA	5	3	8
135	66	UCRAINA	002	KMELNITSKIY	0	2	2
135	66	UCRAINA	003	VOLGOGRAD	1	0	1
135	66	UCRAINA	005	KERSON	0	1	1
135	66	UCRAINA	008	TERNOPILSKA	0	1	1
135	66	UCRAINA	009	DONETSK	1	0	1
135	66	UCRAINA	010	IVANO FRANKYVCK	1	2	3
135	66	UCRAINA	011	YKPAIHA	0	1	1
135	66	UCRAINA	012	STANSIYA ORATOV	1	0	1
135	66	UCRAINA	013	ZAPOROZHE	1	0	1
135	66	UCRAINA	XXX	UCRAINA	6	2	8
137	66	MOLDAVA	002	LEOVA	0	1	1
138	66	BIELORRUSIA	001	VICHNEVO	1	0	1
138	66	BIELORRUSIA	002	MINSK	0	1	1
142	66	LITUANIA	XXX	LITUANIA	0	1	1
143	66	REPLUBICA CHECA	XXX	REPUBLICA CHECA	0	2	2

Cod. país naix.	Cod. prov. naix.	Província naixement	Cod. mun. naix.	Municipi naixement	Dona	Home	Total
145	66	BOSNIA-HERZEGOVINA	001	KONJIC	1	0	1
145	66	BOSNIA-HERZEGOVINA	XXX	BOSNIA-HERZEGOVINA	0	1	1
147	66	ESLOVENIA	001	TUZLA	0	1	1
154	66	RUISA	002	ALAGIR	1	0	1
154	66	RUSIA	003	VLADIKAVKAZ	2	1	3
154	66	RUSIA	005	OMCK	1	0	1
154	66	RUISA	007	SHIGRI	1	0	1
154	66	RUSIA	008	OMSK	2	0	2
154	66	RUSIA	009	PCO	1	1	2
154	66	RUISA	010	MOSCOU	3	0	3
154	66	RUSIA	012	ROSTOV DELDON	0	1	1
154	66	RUSIA	013	RSO-ALANIA	0	1	1
154	66	RUISA	014	DZERHINSK	0	1	1
154	66	RUSIA	051	RUSIA	1	1	2
154	66	RUSIA	052	RUSIA	1	0	1
154	66	RUSIA	053	BARNAUL	1	0	1
154	66	RUSIA	XXX	RUSIA	0	1	1
202	66	ANGOLA	001	LUANDA	0	1	1
202	66	ANGOLA	XXX	ANGOLA	0	1	1
203	66	ARGELIA	001	SAINT DENIS DU SIG- ORAN	0	1	1
203	66	ARGELIA	002	ARGEL	0	1	1
210	66	CONGO	001	CONGO	0	1	1
211	66	COSTA DE MARFIL	001	ABIDJAN	1	0	1
216	66	GAMBIA	001	BANJULUNDING	0	1	1
216	66	GAMBIA	XXX	GAMBIA	0	1	1
220	66	GUINEA ECUATORIAL	XXX	GUINEA ECUATORIAL	1	0	1
225	66	REP. MALGACHE	001	RANOVAO	0	1	1
225	66	REP. MALGACHE	XXX	REP. MALGACHE	0	1	1
227	66	MALI	001	HELEBA	0	1	1
227	66	MALI	XXX	MALI	1	0	1
228	66	MARROC	001	LARACHE	4	3	7
228	66	MARROC	002	EL HAJEB-MAR	0	1	1
228	66	MARROC	003	CASABLANCA	2	4	6
228	66	MARROC	004	TETUAN-MAR	1	0	1
228	66	MARROC	005	Oujda	4	1	5
228	66	MARROC	007	BOUYEFROUR	0	1	1
228	66	MARROC	008	SELOUANIE	1	0	1
228	66	MARROC	011	DR. ZRADOUN	0	1	1
228	66	MARROC	012	TANGER	6	16	22
228	66	MARROC	014	KSAR ABHAIR	0	1	1
228	66	MARROC	015	RABAT	1	1	2
228	66	MARROC	016	BNI CHIKER-MAR	0	1	1
228	66	MARROC	017	BENI- MELLAL	0	3	3
228	66	MARROC	018	BENI HANILIL	0	1	1
228	66	MARROC	019	KETEMA	1	0	1
228	66	MARROC	020	Oujda- Naiza	0	5	5
228	66	MARROC	021	DOUAR ZOUAYED	1	0	1
228	66	MARROC	022	MHAYA NORD	3	4	7
228	66	MARROC	023	OLD OUCHIH	1	0	1
228	66	MARROC	024	TININ SIDI YAMANI	1	0	1
228	66	MARROC	025	ALHOCEIMA	1	0	1
228	66	MARROC	026	ZAONIAT SIDI ISSA	0	1	1
228	66	MARROC	027	KSAR EL KBIR	0	2	2
228	66	MARROC	028	OLD NASSER	0	1	1
228	66	MARROC	029	AL HOCEIMA	0	1	1
228	66	MARROC	032	Oujda	0	1	1
228	66	MARROC	034	KSAR MEZGUIDA	0	1	1
228	66	MARROC	035	NADOR	0	2	2
228	66	MARROC	036	TIFLET	0	1	1
228	66	MARROC	037	TAZA	0	1	1
228	66	MARROC	039	NAIMA	1	0	1
228	66	MARROC	042	VILLA NADOR	0	1	1
228	66	MARROC	044	TETOUAN	1	0	1
228	66	MARROC	045	KENITRA	0	1	1
228	66	MARROC	046	MEKNES	1	3	4
228	66	MARROC	048	DR MHAMID	0	1	1
228	66	MARROC	049	BONAZIZ	0	1	1
228	66	MARROC	050	MHY ABDELLAH	1	0	1
228	66	MARROC	051	TEFERUEN	0	1	1
228	66	MARROC	052	BENI-BOUIFROUR	1	0	1

Cod. país naix.	Cod. prov. naix.	Província naixement	Cod. mun. naix.	Municipi naixement	Dona	Home	Total
228	66	MARROC	XXX	MARROC	17	15	32
239	66	SENEGAL	001	DAKAR	1	0	1
239	66	SENEGAL	002	DIANNAH BA	0	1	1
239	66	SENEGAL	XXX	SENEGAL	0	1	1
248	66	TUNISIA	001	MATEUR	0	2	2
301	66	CANADA	001	KELOWNA	1	0	1
301	66	CANADA	XXX	CANADA	1	0	1
302	66	ESTATS UNITS D'AMERICA	002	NOVA YORK	1	0	1
302	66	ESTATS UNITS D'AMERICA	160	SANT JOSE (COSTA RICA)	1	0	1
302	66	ESTATS UNITS D'AMERICA	161	NORWAK, CONNECTICUT	1	0	1
302	66	ESTATS UNITS D'AMERICA	162	MINESOTA	1	0	1
302	66	ESTATS UNITS D'AMERICA	163	UTAH	0	1	1
302	66	ESTATS UNITS D'AMERICA	168	PROVO-UTAH	0	1	1
302	66	ESTATS UNITS D'AMERICA	169	CALIFORNIA	0	1	1
302	66	ESTATS UNITS D'AMERICA	170	PENNSYLVANIA	0	1	1
302	66	ESTATS UNITS D'AMERICA	XXX	ESTAT UNITS D,AMERICA	2	0	2
303	66	MEXIC	001	MONTERREY	1	0	1
303	66	MEXIC	002	BAJA CALIFORNIA	2	0	2
303	66	MEXIC	003	SAN LUIS POTOSI	1	0	1
303	66	MEXIC	004	LORETO	0	1	1
303	66	MEXIC	XXX	MEXIC	1	2	3
314	66	COSTA RICA	001	SAN JOSE	1	0	1
315	66	CUBA	001	LA HABANA	5	5	10
315	66	CUBA	002	CIEGO DE AVILA	2	0	2
315	66	CUBA	005	GUANTANAMO	1	2	3
315	66	CUBA	006	CAMAGUEY	3	0	3
315	66	CUBA	007	MATANZAS	1	0	1
315	66	CUBA	008	PINAR DEL RIO	3	1	4
315	66	CUBA	009	GRAMA	1	2	3
315	66	CUBA	010	VILLA CLARA	3	2	5
315	66	CUBA	011	GRANMA	0	1	1
315	66	CUBA	012	CIUDAD HABANA	1	1	2
315	66	CUBA	013	QUIVICAN (HABANA)	1	1	2
315	66	CUBA	014	HOLGUIN	0	1	1
315	66	CUBA	015	SANCTI SPIRITUS	1	0	1
315	66	CUBA	017	SANTIAGO DE CUBA	0	1	1
315	66	CUBA	XXX	CUBA	4	5	9
317	66	EL SALVADOR	001	SAN SALVADOR	0	1	1
317	66	EL SALVADOR	002	ILOPANGO	1	0	1
317	66	EL SALVADOR	XXX	EL SALVADOR	1	0	1
321	66	HONDURES	001	CATACAMAS	1	0	1
321	66	HONDURES	002	TEGUCIGALPA	1	0	1
321	66	HONDURES	XXX	HONDURES	2	1	3
323	66	NICARAGUA	002	CHINANDEGA	1	0	1
324	66	PANAMA	XXX	PANAMA	1	1	2
326	66	REPUBLICA DOMINICANA	001	SANTO DOMINGO	9	7	16
326	66	REPUBLICA DOMINICANA	002	VILLA ALTAGRACIA	0	1	1
326	66	REPUBLICA DOMINICANA	003	SAN PEDRO	1	0	1
326	66	REPUBLICA DOMINICANA	004	LA ROMANA	1	1	2
326	66	REPUBLICA DOMINICANA	005	SAMANA	1	0	1
326	66	REPUBLICA DOMINICANA	007	LOS RIOS DE NEYBA	1	0	1
326	66	REPUBLICA DOMINICANA	008	POSTER RIO	3	0	3
326	66	REPUBLICA DOMINICANA	009	MICHES	1	0	1
326	66	REPUBLICA DOMINICANA	010	SAN CRISTOBAL	3	1	4
326	66	REPUBLICA DOMINICANA	011	NEYBA	1	0	1
326	66	REPUBLICA DOMINICANA	013	BONAO	0	1	1
326	66	REPUBLICA DOMINICANA	014	VILLA RIVA	2	1	3
326	66	REPUBLICA DOMINICANA	XXX	REPUBLICA DOMINICANA	6	1	7
340	66	ARGENTINA	001	BUENOS AIRES	13	13	26
340	66	ARGENTINA	002	BUENOS AIRES	3	4	7
340	66	ARGENTINA	005	ROSARIO (SANTA FE)	12	9	21
340	66	ARGENTINA	006	MAR DEL PLATA	0	2	2
340	66	ARGENTINA	007	ENTRE RIOS	0	1	1
340	66	ARGENTINA	008	PILAR	1	0	1
340	66	ARGENTINA	009	SAN ISIDRO	0	1	1
340	66	ARGENTINA	010	SANTA FE	15	16	31
340	66	ARGENTINA	011	MENDOZA	0	3	3
340	66	ARGENTINA	012	VERA	0	1	1
340	66	ARGENTINA	013	CHACO	0	1	1
340	66	ARGENTINA	015	FLORIDA	1	0	1

Cod. país naix.	Cod. prov. naix.	Provincia naixement	Cod. mun. naix.	Municipi naixement	Dona	Home	Total
340	66	ARGENTINA	016	MISIONES	1	0	1
340	66	ARGENTINA	017	SAN SALVADOR DE JUJUY	1	0	1
340	66	ARGENTINA	018	GRANADERO BAIGORRIA	0	1	1
340	66	ARGENTINA	020	RIO NEGRO	2	0	2
340	66	ARGENTINA	021	CORDOBA	1	0	1
340	66	ARGENTINA	023	RAMOS MEJIA	0	1	1
340	66	ARGENTINA	024	PLATA LA	1	1	2
340	66	ARGENTINA	026	TUCUMAN	0	1	1
340	66	ARGENTINA	XXX	ARGENTINA	23	26	49
341	66	BOLIVIA	001	CORRIENTE	1	0	1
341	66	BOLIVIA	002	COCHABAMBA	6	3	9
341	66	BOLIVIA	003	BENI	36	19	55
341	66	BOLIVIA	004	SANTA ANA-YACUMA-BENI	18	10	28
341	66	BOLIVIA	005	SANTA CRUZ	35	36	71
341	66	BOLIVIA	006	TARIJA	4	4	8
341	66	BOLIVIA	008	SAN RAMON	2	2	4
341	66	BOLIVIA	009	CHUQUISACA (SUCRE-OROPEZA)	1	0	1
341	66	BOLIVIA	010	SAN BORJA BENI	4	2	6
341	66	BOLIVIA	011	SAN JOAQUIN	1	0	1
341	66	BOLIVIA	012	SANTA CRUZ DE LA SIERRA	2	0	2
341	66	BOLIVIA	014	SAN JAVIER	0	1	1
341	66	BOLIVIA	016	PAZ, LA	6	2	8
341	66	BOLIVIA	017	GUAYARAMERIN	0	1	1
341	66	BOLIVIA	018	YACUIBA	1	2	3
341	66	BOLIVIA	019	MONTERO	0	1	1
341	66	BOLIVIA	020	ORURO	3	3	6
341	66	BOLIVIA	021	TRINIDAD	2	1	3
341	66	BOLIVIA	022	YACUMA	1	0	1
341	66	BOLIVIA	024	CERCADO (BENI)	0	1	1
341	66	BOLIVIA	025	SANTA CRUZ	0	1	1
341	66	BOLIVIA	026	SAN JUAN DE AGUADULCE (BENI)	0	1	1
341	66	BOLIVIA	027	MAPIRI	1	1	2
341	66	BOLIVIA	029	RIBERALTA-V. DIEZ (BENI)	2	1	3
341	66	BOLIVIA	030	CAMIRI-CORDILLERA	1	1	2
341	66	BOLIVIA	031	ITAU	0	1	1
341	66	BOLIVIA	032	CAMARGO-N.CINTI-CHUQUISACA	1	0	1
341	66	BOLIVIA	034	LLALLAGUA	0	1	1
341	66	BOLIVIA	035	LA PAZ	1	0	1
341	66	BOLIVIA	036	LAGUNA SULTI	1	0	1
341	66	BOLIVIA	037	PANDO	0	1	1
341	66	BOLIVIA	038	CERCADO (TARIJA)	1	0	1
341	66	BOLIVIA	XXX	BOLIVIA	2	1	3
342	66	BRASIL	002	SAO PAULO	2	2	4
342	66	BRASIL	003	ALVORADA DO NORTE	1	0	1
342	66	BRASIL	005	ESPIRITU SANTO	1	0	1
342	66	BRASIL	006	CORBELIA	1	0	1
342	66	BRASIL	007	SAN JOSE BELA VISTA	0	1	1
342	66	BRASIL	008	TAUBATE	1	0	1
342	66	BRASIL	009	CURITIBA	1	0	1
342	66	BRASIL	013	CORONEL EZEQUIEL	1	0	1
342	66	BRASIL	017	CHAPECO	0	1	1
342	66	BRASIL	018	TAQUARA	1	0	1
342	66	BRASIL	019	PAROBE	0	1	1
342	66	BRASIL	020	ANAPOLIS	1	1	2
342	66	BRASIL	021	MONTALVANIA	1	0	1
342	66	BRASIL	022	CORRENTINA	1	0	1
342	66	BRASIL	023	POSSE	1	0	1
342	66	BRASIL	024	JESUITAS PARANA	0	1	1
342	66	BRASIL	025	SANTO ANTONIO DA PRATINA	0	1	1
342	66	BRASIL	026	LONDRINA	1	0	1
342	66	BRASIL	027	ALTA FLORESTA	0	2	2
342	66	BRASIL	028	QUIXERAMOBIM CEARA	1	0	1
342	66	BRASIL	029	CAMPO GRANDE	1	0	1
342	66	BRASIL	030	TABATINGA	0	1	1
342	66	BRASIL	XXX	BRASIL	7	10	17
343	66	COLOMBIA	001	BUCARAMANGA	14	14	28
343	66	COLOMBIA	002	NEIVA HUILA	1	1	2
343	66	COLOMBIA	003	DOSQUEBRADAS RISARALDA	1	3	4
343	66	COLOMBIA	004	PUERTO WILCHES (SANTANDER)	2	1	3
343	66	COLOMBIA	007	BUCARAMANGA (SANTANDER)	6	7	13

Cod. país naix.	Cod. prov. naix.	Província naixement	Cod. mun. naix.	Municipi naixement	Dona	Home	Total
343	66	COLOMBIA	008	MEDELLIN	3	8	11
343	66	COLOMBIA	009	BOGOTA	9	8	17
343	66	COLOMBIA	010	FREDONIA	1	0	1
343	66	COLOMBIA	011	ARGELIA VALLE	1	0	1
343	66	COLOMBIA	012	GUAVATA (SANTANDER)	3	1	4
343	66	COLOMBIA	013	PEREIRA	5	3	8
343	66	COLOMBIA	014	CAICEDONUIA VALLE	0	1	1
343	66	COLOMBIA	015	ABREGO (SANTANDER)	1	0	1
343	66	COLOMBIA	016	SAN ANDRES	1	0	1
343	66	COLOMBIA	017	NATAGAIMA TOLIMA	1	0	1
343	66	COLOMBIA	018	TIMANA HUILA	1	0	1
343	66	COLOMBIA	019	SANTA FE DE BOGOTA	0	1	1
343	66	COLOMBIA	020	CALI VALLE	3	1	4
343	66	COLOMBIA	021	BARRANCABERMEJA	0	1	1
343	66	COLOMBIA	022	ITAGUI ANTIOQUIA	0	2	2
343	66	COLOMBIA	023	TONA SANTANDER	1	0	1
343	66	COLOMBIA	024	IBAGUE	2	0	2
343	66	COLOMBIA	025	SAN PABLO	1	0	1
343	66	COLOMBIA	026	SAN GIL	1	1	2
343	66	COLOMBIA	027	RIONEGRO	0	1	1
343	66	COLOMBIA	029	BELEN DE UMBRIA	0	1	1
343	66	COLOMBIA	030	OCAÑA	0	1	1
343	66	COLOMBIA	031	MARSELLA RISARALDA	0	2	2
343	66	COLOMBIA	032	TUNJA	1	1	2
343	66	COLOMBIA	033	AMAGA ANTIOQUIA	1	0	1
343	66	COLOMBIA	034	ALBEJORRAL	0	1	1
343	66	COLOMBIA	035	PEREIRA RISARALDA	2	1	3
343	66	COLOMBIA	036	MADRID	1	0	1
343	66	COLOMBIA	037	URRAO	0	1	1
343	66	COLOMBIA	038	CARAMANTA	0	1	1
343	66	COLOMBIA	039	CANALETAL	1	0	1
343	66	COLOMBIA	040	CHINCHINA	1	0	1
343	66	COLOMBIA	041	BELLO	0	1	1
343	66	COLOMBIA	044	MONQUIRA	1	0	1
343	66	COLOMBIA	045	BOLIVAR (ANTIOQUIA)	1	0	1
343	66	COLOMBIA	046	RISARALDA (PEREIRA)	1	1	2
343	66	COLOMBIA	050	PUEBLO NUEVO	1	0	1
343	66	COLOMBIA	051	HONDA	0	1	1
343	66	COLOMBIA	054	VALLEDUPAR	1	0	1
343	66	COLOMBIA	055	PALMIRA VALLE	1	0	1
343	66	COLOMBIA	056	ABEJORRAL	1	0	1
343	66	COLOMBIA	058	LANDARUZI	1	0	1
343	66	COLOMBIA	059	SANTA ROSA	1	2	3
343	66	COLOMBIA	060	CAREPA ANTIOQUIA	1	1	2
343	66	COLOMBIA	062	CUCUTA	1	0	1
343	66	COLOMBIA	063	BELALCAZAR	1	0	1
343	66	COLOMBIA	064	LA UNION	1	0	1
343	66	COLOMBIA	065	PALESTINA CALDAS	0	1	1
343	66	COLOMBIA	066	CAICEDONIA	0	1	1
343	66	COLOMBIA	067	TULUA	1	2	3
343	66	COLOMBIA	069	SIMACOTA	1	0	1
343	66	COLOMBIA	070	MANZANARES CALDAS	1	0	1
343	66	COLOMBIA	071	EL CHARCO	1	0	1
343	66	COLOMBIA	XXX	COLOMBIA	10	5	15
344	66	XILE	001	QUILLOTA	0	1	1
344	66	XILE	002	ANTOFAGASTA	1	0	1
344	66	XILE	004	SANTIAGO DE CHILE	2	1	3
344	66	XILE	005	VALPARAISO	1	0	1
344	66	XILE	006	QUINTERO	0	1	1
344	66	XILE	007	UNION (LA)	1	0	1
344	66	XILE	008	PANGUIPULLI	1	0	1
344	66	XILE	009	OSORNO	0	1	1
344	66	XILE	XXX	XILE	2	2	4
345	66	EQUADOR	001	GUAYAQUIL	13	14	27
345	66	EQUADOR	002	QUITO	2	2	4
345	66	EQUADOR	003	MACHALA	4	3	7
345	66	EQUADOR	004	EL ORO PORTOVELO	1	0	1
345	66	EQUADOR	005	PASAJE	0	3	3
345	66	EQUADOR	006	BALZAR	6	4	10
345	66	EQUADOR	008	LOJA CATACUCHA	1	0	1

Cod. país naix.	Cod. prov. naix.	Provincia naixement	Cod. mun. naix.	Municipi naixement	Dona	Home	Total
345	66	EQUADOR	009	BOLIVAR	1	0	1
345	66	EQUADOR	010	MANABI SAN PLACIDO	1	0	1
345	66	EQUADOR	011	PIÑAS	0	1	1
345	66	EQUADOR	012	GUAYAS	3	0	3
345	66	EQUADOR	013	MACHALA (EL ORO)	3	4	7
345	66	EQUADOR	014	MANABI SANTA ANA	1	1	2
345	66	EQUADOR	015	EL EMPALME	1	1	2
345	66	EQUADOR	016	OLMEDO	0	1	1
345	66	EQUADOR	018	AMBATO	1	0	1
345	66	EQUADOR	019	MANABI SUCRE	2	0	2
345	66	EQUADOR	020	LOJA (VALLADOLID)	1	0	1
345	66	EQUADOR	021	MILAGROS	2	1	3
345	66	EQUADOR	022	PASAJE (EL ORO)	0	1	1
345	66	EQUADOR	023	RIO VERDE	1	0	1
345	66	EQUADOR	024	QUEVEDO	0	1	1
345	66	EQUADOR	025	YAGUACHI	0	2	2
345	66	EQUADOR	026	MANTA	2	1	3
345	66	EQUADOR	028	SANTO DOMINGO DE LOS COLORADOS	1	1	2
345	66	EQUADOR	029	ESMERALDAS	1	0	1
345	66	EQUADOR	XXX	EQUADOR	3	0	3
347	66	PARAGUAI	003	ASUNCION	0	1	1
347	66	PARAGUAI	005	COLONIA FEDERICO CHAVEZ	1	0	1
347	66	PARAGUAI	006	CORONEL OVIEDO	1	0	1
347	66	PARAGUAI	007	CRUCE LIBERACION	1	0	1
347	66	PARAGUAI	008	MBOCAYATY	0	2	2
347	66	PARAGUAI	010	YUTY	1	0	1
347	66	PARAGUAI	011	SAN JUAN MISIONES	0	1	1
347	66	PARAGUAI	012	YBYCUI	1	0	1
348	66	PERU	001	ANDAGUELAS APURIMA	1	0	1
348	66	PERU	002	ULCUMAYO	0	1	1
348	66	PERU	003	LIMA	22	19	41
348	66	PERU	005	JUNIN	2	2	4
348	66	PERU	007	LA LIBERTAD	11	12	23
348	66	PERU	008	TRUJILLO (LA LIBERTAD)	1	0	1
348	66	PERU	009	PASCO	1	0	1
348	66	PERU	010	HUALLANCA	1	0	1
348	66	PERU	011	TUMBES	0	1	1
348	66	PERU	012	ICA	1	0	1
348	66	PERU	014	CUZCO	1	0	1
348	66	PERU	015	CALLAO	1	1	2
348	66	PERU	016	LIBERTAD LA	0	1	1
348	66	PERU	017	SAN MARTIN	0	1	1
348	66	PERU	018	CUSCO	1	0	1
348	66	PERU	019	CAJAMARCA	2	0	2
348	66	PERU	XXX	PERU	7	7	14
350	66	URUGUAI	001	MONTEVIDEO	7	7	14
350	66	URUGUAI	003	CANELONES	1	0	1
350	66	URUGUAI	XXX	URUGUAI	2	2	4
351	66	VENEÇUELA	002	CARACAS	13	8	21
351	66	VENEÇUELA	013	SAN CRISTOBAL	3	2	5
351	66	VENEÇUELA	014	BARQUISIMETO (LARA)	1	1	2
351	66	VENEÇUELA	015	BARCELONA	0	1	1
351	66	VENEÇUELA	016	LOS TEQUES- MIRANDA	0	1	1
351	66	VENEÇUELA	017	VALENCIA	1	0	1
351	66	VENEÇUELA	019	MARACAY	2	0	2
351	66	VENEÇUELA	020	CUMANA	1	0	1
351	66	VENEÇUELA	021	VALERA	1	0	1
351	66	VENEÇUELA	XXX	VENEÇUELA	4	6	10
407	66	XINA	001	ZHEJIANG	14	15	29
407	66	XINA	004	CHONGQING	2	0	2
407	66	XINA	005	GUANGXI	1	0	1
407	66	XINA	006	JIANGXI	2	0	2
407	66	XINA	007	NEI MONGOL	2	0	2
407	66	XINA	008	SAHNDONG	2	0	2
407	66	XINA	010	JILIN	2	1	3
407	66	XINA	011	SHANG HAI	1	0	1
407	66	XINA	012	YINCHUN	1	0	1
407	66	XINA	015	GAO'AN	1	0	1
407	66	XINA	017	HUNAN	1	0	1
407	66	XINA	018	FEIXI	1	0	1

Cod. país naix.	Cod. prov. naix.	Província naixement	Cod. mun. naix.	Municipi naixement	Dona	Home	Total
407	66	XINA	019	SUIXI	1	0	1
407	66	XINA	020	GUANGDONG	1	0	1
407	66	XINA	021	FUJIAN	0	1	1
407	66	XINA	022	HUBEI	1	0	1
407	66	XINA	023	DATONG, SHANXI	1	0	1
407	66	XINA	024	HENAN	1	0	1
407	66	XINA	XXX	XINA	6	5	11
409	66	FILIPINES	001	MANILA	0	1	1
409	66	FILIPINES	XXX	FILIPINES	1	2	3
410	66	INDIA	001	UDAIPUR	0	1	1
413	66	IRAN	001	TEHERAN	0	1	1
413	66	IRAN	XXX	IRAN	1	1	2
414	66	ISRAEL	001	PALESTINA	1	1	2
414	66	ISRAEL	002	KFAR-SABA	0	1	1
416	66	JORDANIA	001	AMMAN	1	1	2
416	66	JORDANIA	XXX	JORDANIA	0	1	1
421	66	MALASIA	001	MALASIA	1	0	1
424	66	NEPAL	001	BIRATNAGAR	1	0	1
424	66	NEPAL	002	KATMANDU	2	2	4
424	66	NEPAL	003	PANCHAYAT	1	0	1
424	66	NEPAL	004	LALITPUR (KATHMANDU)	1	0	1
424	66	NEPAL	XXX	NEPAL	1	0	1
426	66	PAKISTAN	002	MANDI	0	1	1
435	66	TAILANDIA	001	BANGKOK	1	0	1
435	66	TAILANDIA	002	SAKON NAKHON	1	0	1
435	66	TAILANDIA	003	PHRAE	1	0	1
443	66	KAZAJSTAN	001	ALMATY	1	0	1
447	66	UZBEKISTAN	XXX	UXBEKISTAN	2	0	2
501	66	AUSTRALIA	XXX	AUSTRALIA	0	1	1
Total					11.542	11.498	23.040

9. Altes per naixement: per divisió territorial

Cod. E.S.	ENTITAT SINGULAR	N/D	Nucli o Disseminats	Dones	Homes	Total
01	AIRESOL	01	AIRESOL A-B	1	1	2
01	AIRESOL	02	AIRESOL C	2	3	5
01	AIRESOL	03	AIRESOL D	3	0	3
04	CASTELLAR DEL VALLES	01	CASTELLAR DEL VALLES	114	141	255
04	CASTELLAR DEL VALLES	02	RESIDENCIAL CAN CARNER	4	2	6
05	CAN FONT - CA N'AVELLANEDA	01	CA N'AVELLANEDA	2	5	7
05	CAN FONT - CA N'AVELLANEDA	02	CAN FONT	3	1	4
06	FRUITERS (ELS)-VIRREINA	02	FRUITERS (ELS)	0	2	2
07	SANT FELIU DEL RACÓ	01	RACO (EL)	2	3	5
07	SANT FELIU DEL RACÓ	02	SANT FELIU RACO	4	7	11
07	SANT FELIU DEL RACÓ	99	DISSEMINATS	0	1	1
08	BALCÓ (EL)	01	BALCO (EL)	3	5	8
			TOTAL	138	171	309

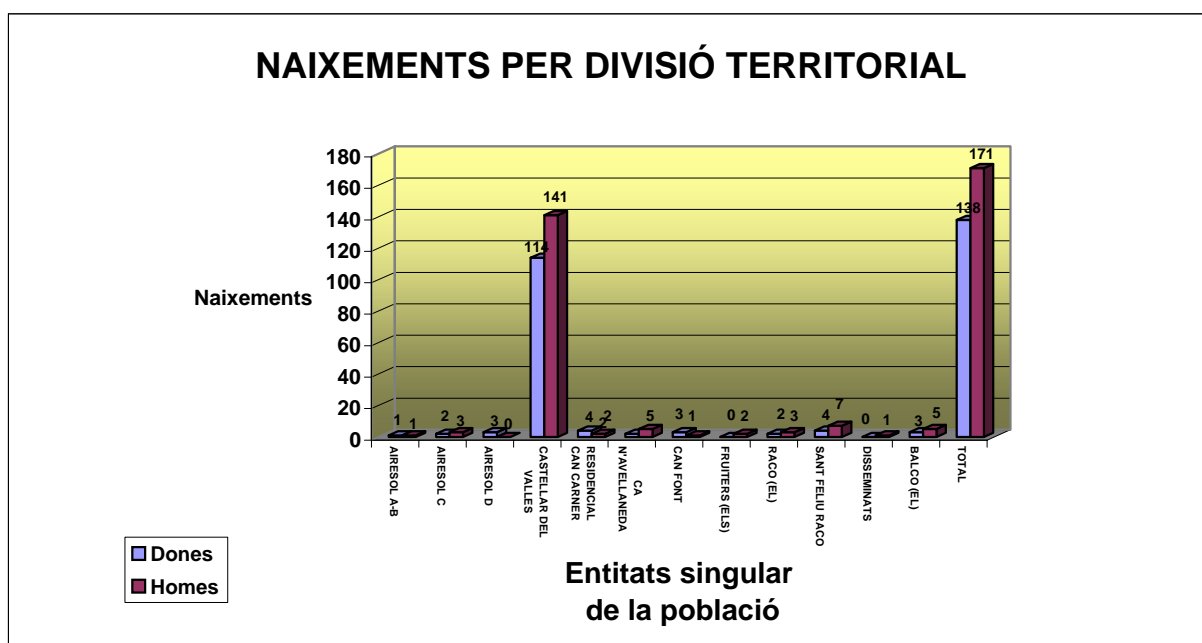

9. Altes per naixement: per seccions

Secció	Dona	Home	Total
001	4	10	14
002	11	21	32
003	10	14	24
004	13	17	30
005	6	3	9
006	8	10	18
007	15	12	27
008	12	18	30
009	14	11	25
010	13	6	19
011	6	11	17
012	6	5	11
013	20	33	53
Total	138	171	309

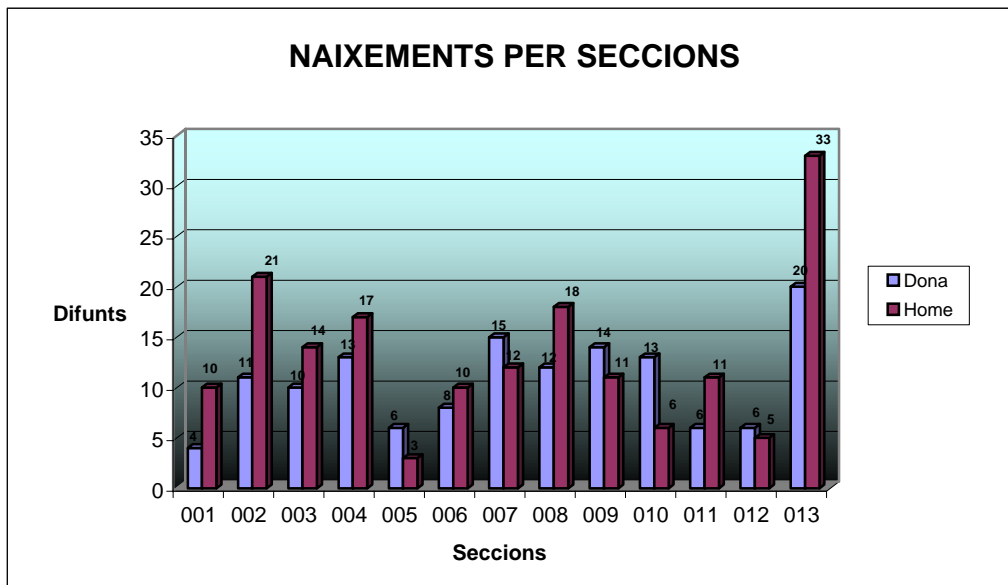

10. Baixes per defunció: per edats

Edat	Dona	Home	Total
5	0	1	1
9	0	1	1
19	1	1	2
35	0	1	1
50	1	3	4
51	0	1	1
52	0	1	1
55	0	2	2
56	0	1	1
57	1	0	1
59	0	4	4
62	0	1	1
63	0	2	2
64	0	1	1
65	0	1	1
66	0	1	1
67	1	0	1
68	0	1	1
69	0	1	1
70	0	1	1
71	0	1	1
72	0	3	3
73	3	3	6
74	0	1	1
75	1	2	3
76	1	1	2
77	2	4	6
78	0	3	3
79	2	5	7
80	1	3	4
81	1	3	4
82	1	0	1
83	1	0	1
84	3	2	5
85	1	5	6
86	3	1	4
87	1	3	4
88	3	2	5
89	4	0	4
90	2	1	3
91	3	2	5
92	1	0	1
93	5	1	6
94	3	2	5
95	1	1	2
96	2	0	2
97	1	1	2
98	1	0	1
99	2	0	2
100	1	0	1
Total	54	75	129

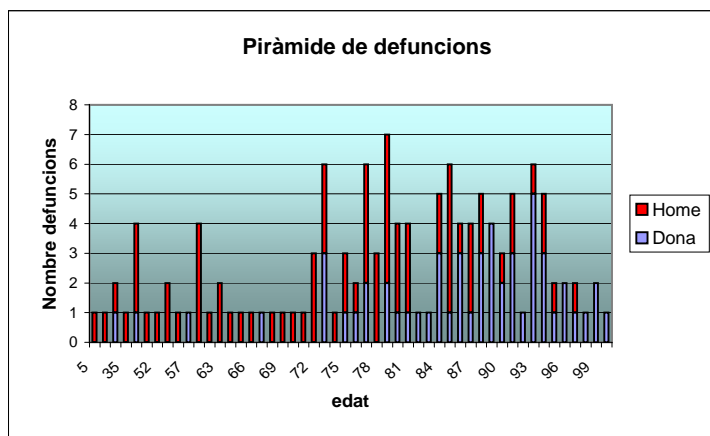

10. Baixes per defuncions: per seccions

Secció	Dona	Home	Total
001	4	2	6
002	7	11	18
003	12	17	29
004	1	8	9
005	6	9	15
006	2	3	5
007	2	10	12
008	4	7	11
009	9	0	9
010	3	2	5
011	2	2	4
012	0	3	3
013	2	1	3
Total	54	75	129

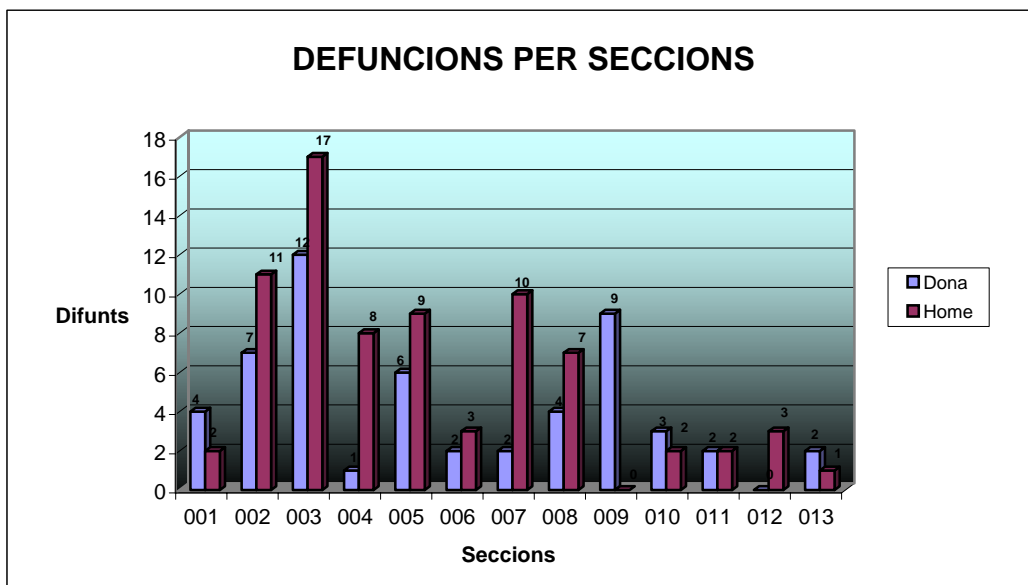

10. Baixes per defuncions: per divisió territorial

Cod. E.S.	E.S.	Cod. N/D.	N/D.	Dona	Home	Total
01	AIRESOL	03	AIRESOL D	0	2	2
04	CASTELLAR DEL VALLES	01	CASTELLAR DEL VALLES	46	64	110
04	CASTELLAR DEL VALLES	02	RESIDENCIAL CAN CARNER	2	2	4
04	CASTELLAR DEL VALLES	99	*DISEMINADO*	0	2	2
05	CAN FONT - CA N'AVELLANED	01	CA N'AVELLANEDA	2	1	3
06	FRUITERS (ELS)-VIRREINA	02	FRUITERS (ELS)	2	0	2
06	FRUITERS (ELS)-VIRREINA	99	*DISEMINADO*	0	1	1
07	SANT FELIU DEL RACÓ	01	EL RACÓ	2	1	3
07	SANT FELIU DEL RACÓ	02	SANT FELIU DEL RACÓ	0	1	1
08	BALCO (EL)	01	BALCO (EL)	0	1	1
			TOTAL	54	75	129

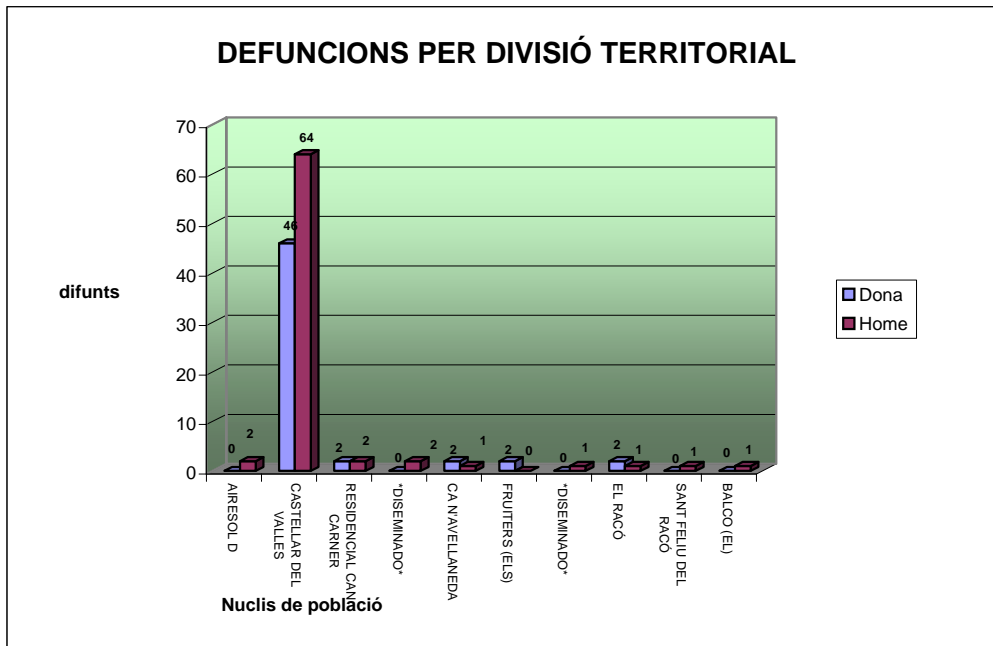

11. Altes per canvi de residència: per províncies

Província proc.	Dona	Home	Total
PAISOS ESTRANGERS	71	70	141
ALACANT	3	6	9
ALBACETE	1	0	1
ALMERIA	1	2	3
ASTURIES	1	0	1
BADAJOS	0	1	1
BALEARS	3	3	6
BARCELONA	371	375	746
BISCAIA	1	3	4
BURGOS	0	1	1
CADIS	0	1	1
CANTABRIA	0	1	1
CASTELLO	5	6	11
CIUTAT REAL	0	1	1
GIRONA	11	17	28
GRANADA	0	1	1
HUELVA	3	0	3
JAEN	1	2	3
LES PALMES	2	3	5
LLEIDA	3	7	10
MADRID	9	3	12
MALAGA	3	2	5
MELILLA	1	0	1
MURCIA	4	4	8
NAVARRA	0	2	2
OSCA	3	2	5
SANTA CRUZ TENERIFE	2	0	2
SARAGOSSA	2	3	5
SEVILLA	2	2	4
TARRAGONA	11	8	19
VALENCIA	10	7	17
Total	524	533	1.057

11. Altes per canvi de residència: municipis

Província proc.	Municipi proc.	Dona	Home	Total
MUNICIPIS PER PAÏSOS ESTRANGERS				
ANGOLA	LUANDA	0	1	1
ARGENTINA	ARGENTINA	1	3	4
ARGENTINA	CHASCOMUS	1	1	2
ARGENTINA	ROSARIO (SANTA FE)	0	1	1
ARGENTINA	SANTA FE	2	0	2
BOLIVIA	BENI	3	0	3
BOLIVIA	BOLIVIA	0	3	3
BOLIVIA	CERCADO (TARIJA)	1	0	1
BOLIVIA	COCHABAMBA	0	1	1
BOLIVIA	LA PAZ	2	0	2
BOLIVIA	SANTA CRUZ	2	1	3
BOLIVIA	TRINIDAD	0	1	1
BOSNIA-HERZEGOVINA	KONJIC	1	0	1
BRASIL	BRASIL	4	5	9
BRASIL	CAMPO GRANDE	1	0	1
BRASIL	SAO PAULO	0	1	1
BULGARIA	BULGARIA	0	1	1
BULGARIA	MEZDRA	1	0	1
BULGARIA	SOFIA	0	1	1
BULGARIA	VRATSA	2	1	3
COLOMBIA	BOGOTA	1	1	2
COLOMBIA	BUCARAMANGA	1	1	2
COLOMBIA	CHINCHINA	1	0	1
COLOMBIA	COLOMBIA	3	1	4
COLOMBIA	JAMUNDI VALLE	0	1	1
COLOMBIA	MEDELLIN	0	1	1
COLOMBIA	PEREIRA RISARALDA	1	0	1
COLOMBIA	RISARALDA (PEREIRA)	0	1	1
COLOMBIA	SAN GIL	1	0	1
CUBA	LA HABANA	2	1	3
DINAMARCA	COPENHAGUE	0	1	1
EQUADOR	EQUADOR	2	1	3
EQUADOR	MACHALA	1	0	1
FINLANDIA	SODANKYLA	1	0	1
FRANÇA	CAYENNE	4	1	5
HONDURES	HONDURES	0	1	1
ISRAEL	PALESTINA CALDAS	0	1	1
ITALIA	CERNUSCO SUL NAVIGLIO	0	1	1
ITALIA	ITALIA	0	1	1
ITALIA	TORINO	0	1	1
LITUANIA	LITUANIA	0	1	1
MARROC	MARROC	2	0	2
MARROC	MEKNES	1	2	3
MARROC	SANT LAURENT	0	1	1
MARROC	TANGER	1	2	3
PAISOS BAIXOS	AMSTERDAM	1	0	1
PARAGUAI	HOHENAI	0	1	1
PARAGUAI	MBOCAYATY	0	2	2
PARAGUAI	PARAGUAI	1	0	1
PERU	LA LIBERTAD	4	3	7
PERU	LIMA	3	3	6

Província proc.	Municipi proc.	Dona	Home	Total
PERU	PERU	0	1	1
POLONIA	POLONIA	0	2	2
POLONIA	RAWICZ	0	2	2
PORTUGAL	PORTUGAL	0	1	1
REP. DOMINICANA	BONAO	0	1	1
ROMANIA	BATANII	1	0	1
ROMANIA	BUCURESTI	2	1	3
ROMANIA	CONSTANTA	0	1	1
ROMANIA	FIERBINTI	2	0	2
ROMANIA	ORAVITA	1	0	1
ROMANIA	ROMANIA	0	1	1
RUSIA	BARNAUL	1	0	1
RUSIA	RUSIA	1	0	1
SUISSA	LAUSANA, VAUD	0	1	1
UCRAINA	UCRAINA	2	0	2
URUGUAI	MONTEVIDEO	0	1	1
VENEÇUELA	CARACAS	4	2	6
VENEÇUELA	SAN CRISTOBAL	1	0	1
XINA	XINA	2	2	4
XINA	ZHEJIANG	2	3	5
MUNICIPIS ESPANYOLES (per províncies)				
ALACANT	ALICANTE / ALACANT	0	3	3
ALACANT	ALTEA	0	1	1
ALACANT	BENIDORM	0	1	1
ALACANT	JAVEA / XABIA	1	0	1
ALACANT	JIJONA / XIXONA	1	1	2
ALACANT	ONDARA	1	0	1
ALBACETE	ALBACETE	1	0	1
ALMERIA	ROQUETAS DE MAR	1	0	1
ALMERIA	VERA	0	1	1
ALMERIA	VICAR	0	1	1
ASTURIES	GIJON	1	0	1
BADAJOS	BADAJOS	0	1	1
BALEARS	ALCUDIA	0	1	1
BALEARS	CIUTADELLA DE MENORCA	0	1	1
BALEARS	LLUCMAJOR	2	0	2
BALEARS	MERCADAL (ES)	0	1	1
BALEARS	PALMA DE MALLORCA	1	0	1
BARCELONA	ARENYS DE MAR	3	1	4
BARCELONA	BADALONA	8	11	19
BARCELONA	BADIA DEL VALLÈS	9	8	17
BARCELONA	BALSARENY	1	0	1
BARCELONA	BARBERA DEL VALLES	5	6	11
BARCELONA	BARCELONA	39	45	84
BARCELONA	BERGA	0	1	1
BARCELONA	BIGUES I RIELLS	0	1	1
BARCELONA	CALDES DE MONTBUI	2	6	8
BARCELONA	CANOVELLES	1	0	1
BARCELONA	CAPELLADES	1	0	1
BARCELONA	CASTELLBELL I EL VILAR	0	1	1
BARCELONA	CASTELLBISBAL	1	1	2
BARCELONA	CASTELLDEFELS	1	0	1
BARCELONA	CASTELLTERÇOL	0	1	1
BARCELONA	CERDANYOLA DEL VALLES	4	8	12

Província proc.	Municipi proc.	Dona	Home	Total
BARCELONA	CERVELLO	1	0	1
BARCELONA	CORNELLA DE LLOBREGAT	1	0	1
BARCELONA	CUBELLES	1	0	1
BARCELONA	ESPARREGUERA	3	2	5
BARCELONA	FRANQUESES DEL VALLES (LE	1	0	1
BARCELONA	GRANERA	0	1	1
BARCELONA	GRANOLLERS	3	3	6
BARCELONA	HOSPITALET DE LLOBREGAT (7	5	12
BARCELONA	IGUALADA	0	1	1
BARCELONA	LLIÇA D'AMUNT	0	2	2
BARCELONA	LLIÇA DE VALL	1	0	1
BARCELONA	MALGRAT DE MAR	1	0	1
BARCELONA	MANLLEU	1	0	1
BARCELONA	MANRESA	4	4	8
BARCELONA	MARTELLES	0	1	1
BARCELONA	MASNOU (EL)	0	2	2
BARCELONA	MATADEPERA	1	1	2
BARCELONA	MATARO	2	0	2
BARCELONA	MOIA	0	1	1
BARCELONA	MOLLET DEL VALLES	6	4	10
BARCELONA	MONTCADA I REIXAC	1	0	1
BARCELONA	MONTMELO	0	1	1
BARCELONA	OLESA DE MONTSERRAT	0	1	1
BARCELONA	PALAU DE PLEGAMANS	0	2	2
BARCELONA	POLINYA	1	0	1
BARCELONA	PRAT DE LLOBREGAT (EL)	1	0	1
BARCELONA	PREMIA DE MAR	1	0	1
BARCELONA	RIPOLLET	5	3	8
BARCELONA	RUBI	3	3	6
BARCELONA	SABADELL	171	178	349
BARCELONA	SANT ADRIA DE BESOS	0	1	1
BARCELONA	SANT ANDREU DE LA BARCA	0	1	1
BARCELONA	SANT BOI DE LLOBREGAT	0	1	1
BARCELONA	SANT CUGAT DEL VALLES	6	5	11
BARCELONA	SANT FELIU DE CODINES	0	2	2
BARCELONA	SANT JOAN DESPI	1	0	1
BARCELONA	SANT LLORENÇ SAVALL	8	5	13
BARCELONA	SANT QUIRZE DEL VALLES	4	4	8
BARCELONA	SANT SADURNI D'ANOIA	2	1	3
BARCELONA	SANT VICENÇ DELS HORTS	1	1	2
BARCELONA	SANTA COLOMA DE CERVELLO	1	2	3
BARCELONA	SANTA COLOMA DE GRAMENET	2	3	5
BARCELONA	SANTA EULALIA DE RONÇANA	0	1	1
BARCELONA	SANTA PERPETUA DE MOGODA	1	3	4
BARCELONA	SANTPEDOR	2	2	4
BARCELONA	SENTMENAT	8	4	12
BARCELONA	SEVA	0	1	1
BARCELONA	TERRASSA	33	28	61
BARCELONA	VACARISSES	1	0	1
BARCELONA	VALLCEBRE	0	1	1
BARCELONA	VALLIRANA	1	1	2
BARCELONA	VIC	1	1	2
BARCELONA	VILADECANS	2	1	3
BARCELONA	VILADECAVALLS	5	0	5

Província proc.	Municipi proc.	Dona	Home	Total
BARCELONA	VILAFRANCA DEL PENEDES	0	1	1
BARCELONA	VILANOVA I LA GELTRU	1	0	1
BISCAIA	BILBAO	0	1	1
BISCAIA	GERNIKA-LUMO	1	2	3
BURGOS	BURGOS	0	1	1
CADIS	CHICLANA DE LA FRONTERA	0	1	1
CANTABRIA	SANTANDER	0	1	1
CASTELLO	BENICARLO	0	1	1
CASTELLO	BENICASIM/BENICASSIM	3	1	4
CASTELLO	CASTELLON DE LA PLANA / C	2	4	6
CIUTAT REAL	PUERTOLLANO	0	1	1
GIRONA	BISBAL D'EMPORDA (LA)	0	1	1
GIRONA	BLANES	1	3	4
GIRONA	CALONGE	1	1	2
GIRONA	CAMPRODON	0	1	1
GIRONA	CASTELL-PLATJA D'ARO	1	1	2
GIRONA	GIRONA	0	1	1
GIRONA	LLORET DE MAR	0	1	1
GIRONA	MAÇANET DE LA SELVA	2	1	3
GIRONA	MONTAGUT	1	0	1
GIRONA	OLOT	1	1	2
GIRONA	PALAU-SAVERDERA	1	0	1
GIRONA	RIELLS I VIABREA	1	3	4
GIRONA	ROSES	0	1	1
GIRONA	SANTA COLOMA DE FARNERS	1	1	2
GIRONA	SILS	1	0	1
GIRONA	VILAJUÏGA	0	1	1
GRANADA	MOTRIL	0	1	1
HUELVA	ARACENA	1	0	1
HUELVA	ISLA-CRISTINA	2	0	2
JAEN	ANDUJAR	1	1	2
JAEN	MARTOS	0	1	1
LES PALMES	OLIVA (LA)	0	1	1
LES PALMES	SAN BARTOLOME DE TIRAJANA	1	1	2
LES PALMES	TIAS	1	1	2
LLEIDA	ALMACELLES	0	1	1
LLEIDA	BIOSCA	0	1	1
LLEIDA	GOSOL	0	1	1
LLEIDA	OLIANA	2	1	3
LLEIDA	RIBERA D'ONDARA	0	1	1
LLEIDA	SOLSONA	0	1	1
LLEIDA	VALLFOGONA DE BALAGUER	1	1	2
MADRID	ALCALA DE HENARES	1	0	1
MADRID	LEGANES	2	0	2
MADRID	MADRID	1	1	2
MADRID	MORATA DE TAJUÑA	1	1	2
MADRID	PINTO	1	0	1
MADRID	POZUELO DE ALARCON	1	0	1
MADRID	TORRELODONES	1	0	1
MADRID	VALDEMORO	1	1	2
MALAGA	MARBELLA	2	0	2
MALAGA	MOLLINA	1	1	2
MALAGA	VELEZ-MALAGA	0	1	1
MELILLA	MELILLA	1	0	1

Província proc.	Municipi proc.	Dona	Home	Total
MURCIA	ALHAMA DE MURCIA	0	1	1
MURCIA	CEUTI	1	2	3
MURCIA	JUMILLA	1	0	1
MURCIA	MOLINA DE SEGURA	1	0	1
MURCIA	MURCIA	1	1	2
NAVARRA	ESTELLA	0	2	2
OSCA	ALMUNIENTE	0	1	1
OSCA	CAPELLA	2	0	2
OSCA	ESPLUS	1	0	1
OSCA	HUESCA	0	1	1
SANTA CRUZ TENERIFE	GRANADILLA DE ABONA	1	0	1
SANTA CRUZ TENERIFE	LAGUNA (LA)	1	0	1
SARAGOSSA	LUMPIAQUE	1	0	1
SARAGOSSA	TALAMANTES	0	1	1
SARAGOSSA	ZARAGOZA	1	2	3
SEVILLA	CARMONA	0	1	1
SEVILLA	SEVILLA	2	1	3
TARRAGONA	ALFORJA	0	1	1
TARRAGONA	AMETLLA DE MAR (L')	1	0	1
TARRAGONA	AMPOSTA	1	0	1
TARRAGONA	BELLVEI	2	1	3
TARRAGONA	CAMBRILS	1	1	2
TARRAGONA	MONT-ROIG DEL CAMP	1	1	2
TARRAGONA	RIUDOMS	1	0	1
TARRAGONA	SALOU	1	1	2
TARRAGONA	SANT CARLES DE LA RAPITA	0	1	1
TARRAGONA	TARRAGONA	1	0	1
TARRAGONA	VANDELLOS I L'HOSPITALET	1	2	3
TARRAGONA	XERTA	1	0	1
VALENCIA	ALCUDIA (L')	2	0	2
VALENCIA	ALGEMESI	3	1	4
VALENCIA	CARCAIXENT	1	0	1
VALENCIA	CHIVA	1	0	1
VALENCIA	PATERNA	2	2	4
VALENCIA	TURIS	1	3	4
VALENCIA	VALENCIA	0	1	1
Total		524	533	1.057

10. Altes per canvi de residència: resum de procedències

ZONA o MUNICIPI	Total	%
SABADELL	349	33,02%
TERRASSA	61	5,77%
SANT LLORENÇ SAVALL	13	1,23%
SENTMENAT	12	1,14%
RESTA DEL VALLÈS OCCIDENTAL	91	8,61%
BARCELONA CIUTAT	84	7,95%
RESTA PROVÍNCIA BARCELONA	136	12,87%
RESTA DE CATALUNYA	57	5,39%
RESTA D'ESPANYA	113	10,69%
PAISOS ESTRANGERS	141	13,34%
TOTAL	1.057	100,00%

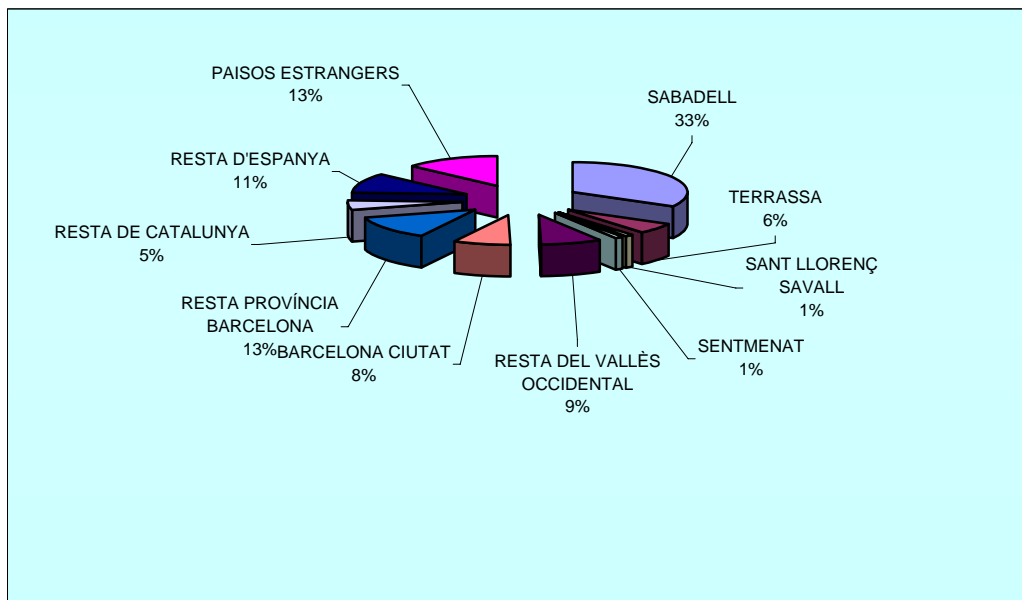

10. Altes per canvi de residència: per municipis i edats

ZONA O MUNICIPI DE DESTINACIÓ	[00 , 04]	[05 , 09]	[10 , 14]	[15 , 19]	[20 , 24]	[25 , 29]	[30 , 34]	[35 , 39]	[40 , 44]	[45 , 49]	[50 , 54]	[55 , 59]	[60 , 64]	[65 , 69]	[70 , 74]	[75 , 79]	[80 , 84]	[85 , 89]	[90 , 94]	[95 , 99]	Total	%
SABADELL	21	15	18	13	37	44	39	45	26	26	16	9	9	5	3	4	4	10	4	1	349	33,02%
BARCELONA	4	2	3	2	3	14	19	6	11	7	2	4	2	0	2	1	0	1	1	0	84	7,95%
TERRASSA	9	4	5	3	3	4	12	6	6	1	3	1	1	0	0	1	1	0	1	0	61	5,77%
BADALONA	2	1	0	1	0	6	4	2	1	0	0	0	0	0	0	0	2	0	0	0	19	1,80%
BADIA DEL VALLÈS	3	2	0	0	2	1	5	0	1	1	0	1	0	0	0	0	0	1	0	0	17	1,61%
SANT LLORENÇ SAVALL	0	1	0	0	2	0	0	1	2	3	1	0	0	1	0	1	1	0	0	0	13	1,23%
SENTMENAT	2	1	0	0	3	2	3	0	0	0	0	1	0	0	0	0	0	0	0	0	12	1,14%
CERDANYOLA DEL VALLÈS	1	0	0	1	0	3	5	0	0	1	1	0	0	0	0	0	0	0	0	0	12	1,14%
HOSPITALET DE LLOBREGAT	1	1	0	1	0	2	1	3	1	0	1	0	0	0	1	0	0	0	0	0	12	1,14%
BARBERÀ DEL VALLÈS	0	0	2	0	0	3	3	2	0	0	0	0	0	0	0	1	0	0	0	0	11	1,04%
SANT CUGAT DEL VALLÈS	1	0	0	0	0	0	4	1	1	0	1	1	0	0	0	0	1	1	0	0	11	1,04%
RESTA DEL VALLÈS OCCIDENTAL	5	1	2	0	2	13	7	3	3	2	3	2	3	0	0	2	0	1	1	0	50	4,73%
RESTA PROV. BARCELONA	4	2	3	4	8	19	14	13	8	8	4	2	0	1	0	2	2	1	0	0	95	8,99%
RESTA DE CATALUNYA	2	3	1	2	6	5	3	9	12	4	1	1	3	2	0	0	1	1	1	0	57	5,39%
RESTA D'ESPANYA	10	5	3	3	11	25	15	14	4	9	3	2	3	1	1	2	1	0	1	0	113	10,69%
PAISOS ESTRANGERS	9	5	10	10	16	29	22	11	9	2	3	6	2	5	0	2	0	0	0	0	141	13,34%
TOTALS	74	43	47	40	93	170	156	116	85	64	39	30	23	15	7	16	13	16	9	1	1.057	
%	7,00%	4,07%	4,45%	3,78%	8,80%	16,08%	14,76%	10,97%	8,04%	6,05%	3,69%	2,84%	2,18%	1,42%	0,66%	1,51%	1,23%	1,51%	0,85%	0,09%		

Total Vallès Occidental	42	24	27	17	49	70	78	58	39	34	25	15	13	6	3	9	7	13	6	1	536	50,71%
Total Província Barcelona	53	30	33	25	60	111	116	82	60	49	32	21	15	7	6	12	11	15	7	1	746	70,58%
Total Catalunya	55	33	34	27	66	116	119	91	72	53	33	22	18	9	6	12	12	16	8	1	803	75,97%

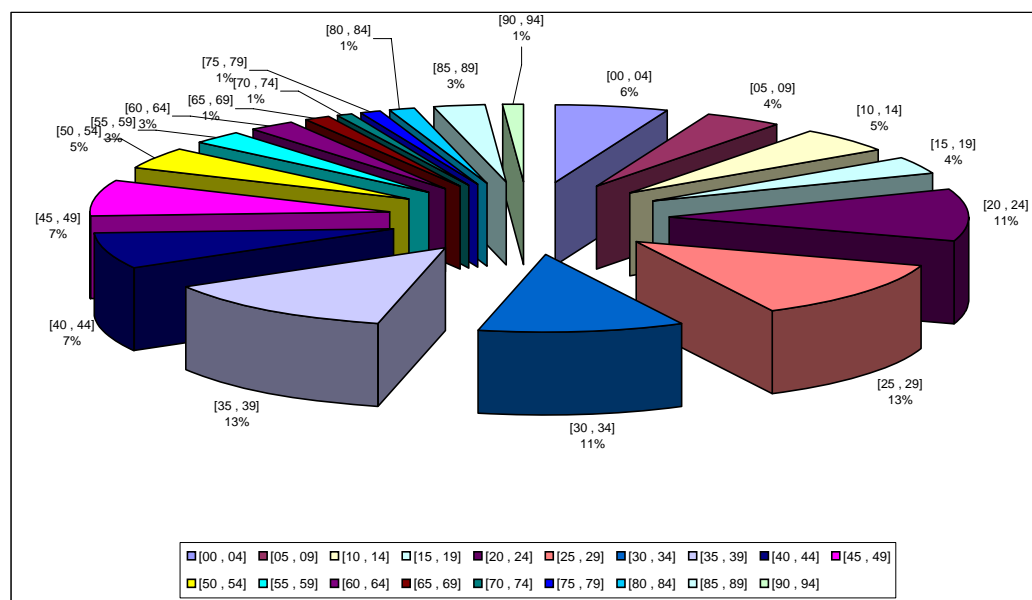

12. Baixes per canvi de residència: províncies

Província dest.	Dona	Home	Total
PAÏSOS ESTRANGERS	23	23	46
ALACANT	1	3	4
ALMERIA	0	1	1
ASTURIES	1	3	4
BADAJOS	6	9	15
BALEARS	11	10	21
BARCELONA	252	260	512
BISCAIA	1	0	1
BURGOS	3	3	6
CADIS	2	1	3
CASTELLO	2	2	4
CIUTAT REAL	0	1	1
CONCA	1	2	3
CORDOBA	0	1	1
GIRONA	23	22	45
GRANADA	3	8	11
GUIPUSCUA	1	0	1
HUELVA	2	4	6
JAEN	0	1	1
LES PALMES	2	3	5
LLEIDA	7	8	15
LLEO	2	1	3
LUGO	0	1	1
MADRID	3	2	5
MALAGA	2	2	4
MURCIA	3	3	6
NAVARRA	0	3	3
ORENSE	1	0	1
OSCA	1	1	2
SALAMANCA	1	0	1
SANTA CRUZ TENERIFE	3	1	4
SEGOVIA	0	2	2
SEVILLA	8	7	15
SORIA	1	0	1
TARRAGONA	16	15	31
TEROL	1	2	3
VALENCIA	1	1	2
ZAMORA	1	3	4
Total	385	409	794

12. Baixes per canvi de residència: per municipis

Província dest.	Municipi dest.	Dona	Home	Total
MUNICIPIS PER PAISOS ESTRANGERS				
ALEMANYA	ALEMANYA	3	1	4
ALEMANYA	MUNICH	1	0	1
ALEMANYA	STUTTGART	0	1	1
BOLIVIA	BOLIVIA	3	4	7
BOLIVIA	COCHABAMBA	1	0	1
BOLIVIA	SANTA CRUZ	1	1	2
COLOMBIA	BOGOTA	0	1	1
COLOMBIA	COLOMBIA	1	2	3
CUBA	CUBA	0	1	1
CUBA	LA HABANA	2	2	4
ESTAT UNITS D,AMERICA	ESTAT UNITS D,AMERICA	2	2	4
ESTAT UNITS D,AMERICA	SARASOSTA (FLORIDA)	1	0	1
FRANÇA	FRANÇA	2	0	2
HONDURES	HONDURES	0	1	1
LITUANIA	LITUANIA	0	1	1
PARAGUAI	PARAGUAI	0	1	1
PERU	LIMA	1	0	1
REGNE UNIT	REGNE UNIT	1	0	1
ROMANIA	ROMANIA	1	0	1
SUISSA	SUISSA	0	1	1
URUGUAI	URUGUAI	2	1	3
XILE	XILE	0	1	1
XINA	XINA	0	1	1
XINA	ZHEJIANG	1	1	2
MUNICIPIS ESPANYOLS				
ALACANT	ALFAZ DEL PI	1	3	4
ALMERIA	ROQUETAS DE MAR	0	1	1
ASTURIES	CASO	0	1	1
ASTURIES	GIJON	0	1	1
ASTURIES	NAVA	0	1	1
ASTURIES	SIERO	1	0	1
BADAJOS	BADAJOS	1	1	2
BADAJOS	SAN VICENTE DE ALCANTARA	0	1	1
BADAJOS	VALDELACALZADA	1	2	3
BADAJOS	VALVERDE DE LEGANES	4	5	9
BALEARS	ALCUDIA	1	1	2
BALEARS	CAMPOS	1	3	4
BALEARS	CIUTADELLA DE MENORCA	1	1	2
BALEARS	EIVISSA	1	0	1
BALEARS	LLUCMAJOR	1	0	1
BALEARS	MERCADAL (ES)	0	1	1
BALEARS	PALMA DE MALLORCA	3	1	4
BALEARS	SAN JOSE	0	1	1
BALEARS	SANT LLUIS	0	1	1
BALEARS	SANTA EULALIA DEL RIO	2	1	3
BALEARS	SENCELLES	1	0	1
BARCELONA	ALELLA	0	1	1
BARCELONA	ARENYS DE MAR	0	1	1
BARCELONA	BADALONA	3	4	7
BARCELONA	BADIA DEL VALLÈS	2	3	5
BARCELONA	BARBERA DEL VALLES	4	4	8

BARCELONA	BARCELONA	19	26	45
BARCELONA	BERGA	0	1	1
BARCELONA	BIGUES I RIELLS	0	1	1
BARCELONA	CABRILS	1	1	2
BARCELONA	CALDES DE MONTBUI	3	3	6
BARCELONA	CANET DE MAR	1	0	1
BARCELONA	CANYELLES	1	1	2
BARCELONA	CASTELLBELL I EL VILAR	1	1	2
BARCELONA	CASTELLDEFELS	3	2	5
BARCELONA	CASTELLGALI	1	1	2
BARCELONA	CERDANYOLA DEL VALLES	7	1	8
BARCELONA	CORNELLA DE LLOBREGAT	1	1	2
BARCELONA	CUBELLES	1	1	2
BARCELONA	FRANQUESES DEL VALLES (LE	2	1	3
BARCELONA	GARRIGA (LA)	1	0	1
BARCELONA	GRANOLLERS	1	1	2
BARCELONA	HOSPITALET DE LLOBREGAT (4	2	6
BARCELONA	IGUALADA	0	1	1
BARCELONA	LLAGOSTA (LA)	0	1	1
BARCELONA	LLINARS DEL VALLES	1	2	3
BARCELONA	MALGRAT DE MAR	1	0	1
BARCELONA	MANLLEU	0	1	1
BARCELONA	MANRESA	3	3	6
BARCELONA	MARTORELL	1	1	2
BARCELONA	MARTORELLES	0	1	1
BARCELONA	MASIES DE VOLTREGA (LES)	1	0	1
BARCELONA	MATADEPERA	3	2	5
BARCELONA	MATARO	2	1	3
BARCELONA	MOLLET DEL VALLES	3	0	3
BARCELONA	MONTCADA I REIXAC	2	0	2
BARCELONA	PALAU DE PLEGAMANS	1	0	1
BARCELONA	PARETS DEL VALLES	1	1	2
BARCELONA	POLINYA	3	1	4
BARCELONA	RIPOLLET	1	1	2
BARCELONA	RUBI	0	2	2
BARCELONA	SABADELL	106	123	229
BARCELONA	SANT ADRIA DE BESOS	0	2	2
BARCELONA	SANT ANDREU DE LA BARCA	1	0	1
BARCELONA	SANT BARTOMEU DEL GRAU	1	1	2
BARCELONA	SANT BOI DE LLOBREGAT	0	2	2
BARCELONA	SANT CELONI	1	0	1
BARCELONA	SANT CUGAT DEL VALLES	4	2	6
BARCELONA	SANT FELIU DE CODINES	0	1	1
BARCELONA	SANT FOST DE CAMPSENTELLE	0	2	2
BARCELONA	SANT FRUITOS DE BAGES	1	0	1
BARCELONA	SANT JOAN DESPI	1	0	1
BARCELONA	SANT LLORENÇ SAVALL	6	15	21
BARCELONA	SANT PERE DE RIBES	2	0	2
BARCELONA	SANT QUIRZE DEL VALLES	1	3	4
BARCELONA	SANT SADURNI D'ANOIA	1	0	1
BARCELONA	SANT SALVADOR DE GUARDIOL	1	0	1
BARCELONA	SANTA COLOMA DE GRAMENET	1	2	3
BARCELONA	SANTA EULALIA DE RONÇANA	0	1	1
BARCELONA	SANTA SUSANNA	2	1	3
BARCELONA	SENTMENAT	10	10	20
BARCELONA	TERRASSA	26	19	45
BARCELONA	TONA	1	0	1

BARCELONA	VIC	2	0	2
BARCELONA	VILADECAVALLS	4	0	4
BARCELONA	VILANOVA I LA GELTRU	1	0	1
BARCELONA	VILASSAR DE DALT	0	1	1
BISCAIA	ANTEIGLESIA DE SAN ESTEBA	1	0	1
BURGOS	BURGOS	1	1	2
BURGOS	QUINTANAORTUÑO	2	2	4
CADIS	ALGECIRAS	2	1	3
CASTELLO	ADZANETA	2	0	2
CASTELLO	BENICARLO	0	2	2
CIUTAT REAL	PUERTOLLANO	0	1	1
CONCA	CUENCA	1	2	3
CORDOBA	CORDOBA	0	1	1
GIRONA	BLANES	1	0	1
GIRONA	CALONGE	0	1	1
GIRONA	CASSA DE LA SELVA	0	1	1
GIRONA	CASTELLO D'EMPURIES	0	1	1
GIRONA	CASTELL-PLATJA D'ARO	1	0	1
GIRONA	CELRA	0	1	1
GIRONA	ESCALA (L')	2	2	4
GIRONA	GIRONA	4	1	5
GIRONA	LLORET DE MAR	2	2	4
GIRONA	MAÇANET DE LA SELVA	2	1	3
GIRONA	OLOT	1	0	1
GIRONA	PALAFRUGELL	1	1	2
GIRONA	RIELLS I VIABREA	2	3	5
GIRONA	RIPOLL	4	2	6
GIRONA	SANT JOAN DE LES ABADESSE	0	1	1
GIRONA	SANTA COLOMA DE FARNERS	1	1	2
GIRONA	TOSSA DE MAR	1	2	3
GIRONA	VILADRAU	1	2	3
GRANADA	GRANADA	0	1	1
GRANADA	HUETOR-TAJAR	1	1	2
GRANADA	IZNALLOZ	1	4	5
GRANADA	MORALEDA DE ZAFAYONA	1	1	2
GRANADA	POLOPOS	0	1	1
GUIPUSCUA	GETARIA	1	0	1
HUELVA	ARACENA	2	3	5
HUELVA	AYAMONTE	0	1	1
JAEN	LINARES	0	1	1
LES PALMES	ANTIGUA	2	2	4
LES PALMES	TIAS	0	1	1
LLEIDA	LLEIDA	0	2	2
LLEIDA	OLIANA	2	1	3
LLEIDA	POBLA DE SEGUR (LA)	2	0	2
LLEIDA	SOLSONA	1	3	4
LLEIDA	SORIGUERA	0	1	1
LLEIDA	VIELHA E MIJARAN	1	1	2
LLEIDA	VILANOVA DE LA BARCA	1	0	1
LLEO	LEON	2	1	3
LUGO	LUGO	0	1	1
MADRID	MADRID	1	1	2
MADRID	SAN SEBASTIAN DE LOS REYE	1	1	2
MADRID	VELLON (EL)	1	0	1
MALAGA	ALCAUCIN	1	0	1
MALAGA	NERJA	1	0	1
MALAGA	VELEZ-MALAGA	0	1	1

MALAGA	VILLANUEVA DE ALGAIIDAS	0	1	1
MURCIA	CARTAGENA	0	1	1
MURCIA	MURCIA	3	2	5
NAVARRA	OLAZTI/OLAZAGUTIA	0	1	1
NAVARRA	PUENTE LA REINA	0	2	2
ORENSE	VILAMARTIN DE VALDEORRAS	1	0	1
OSCA	BARBASTRO	1	1	2
SALAMANCA	SALAMANCA	1	0	1
SANTA CRUZ TENERIFE	GRANADILLA DE ABONA	3	0	3
SANTA CRUZ TENERIFE	LAGUNA (LA)	0	1	1
SEGOVIA	ESPINAR (EL)	0	1	1
SEGOVIA	FUENTE DE SANTA CRUZ	0	1	1
SEVILLA	ALMENSILLA	2	2	4
SEVILLA	CARMONA	1	2	3
SEVILLA	SEVILLA	5	3	8
SORIA	ARCOS DE JALON	1	0	1
TARRAGONA	ALCANAR	1	1	2
TARRAGONA	ALDEA (L')	0	1	1
TARRAGONA	ALTAFULLA	0	1	1
TARRAGONA	ARBOÇ (L')	4	1	5
TARRAGONA	BELLVEI	4	2	6
TARRAGONA	CATLLAR (EL)	1	0	1
TARRAGONA	CUNIT	1	0	1
TARRAGONA	PRADES	1	3	4
TARRAGONA	ROQUETES	0	1	1
TARRAGONA	SANTA OLIVA	2	2	4
TARRAGONA	TARRAGONA	0	2	2
TARRAGONA	VENDRELL (EL)	1	0	1
TARRAGONA	VILA-SECA	1	1	2
TEROL	CRETAS	0	1	1
TEROL	TERUEL	1	1	2
VALENCIA	TORRENT	1	0	1
VALENCIA	VALENCIA	0	1	1
ZAMORA	LUBIAN	1	3	4
		385	409	794

11. Baixes per canvi de residència: resum de destinacions

ZONA o MUNICIPI	Total	%
SABADELL	229	28,84%
TERRASSA	45	5,67%
SANT LLORENÇ SAVALL	21	2,65%
SENTMENAT	20	2,52%
RESTA DEL VALLÈS	79	9,95%
BARCELONA CIUTAT	45	5,67%
RESTA PROVÍNCIA BARCELONA	73	9,19%
RESTA DE CATALUNYA	91	11,46%
RESTA D'ESPANYA	145	18,26%
ESTRANGER	46	5,79%
TOTAL	794	100,00%

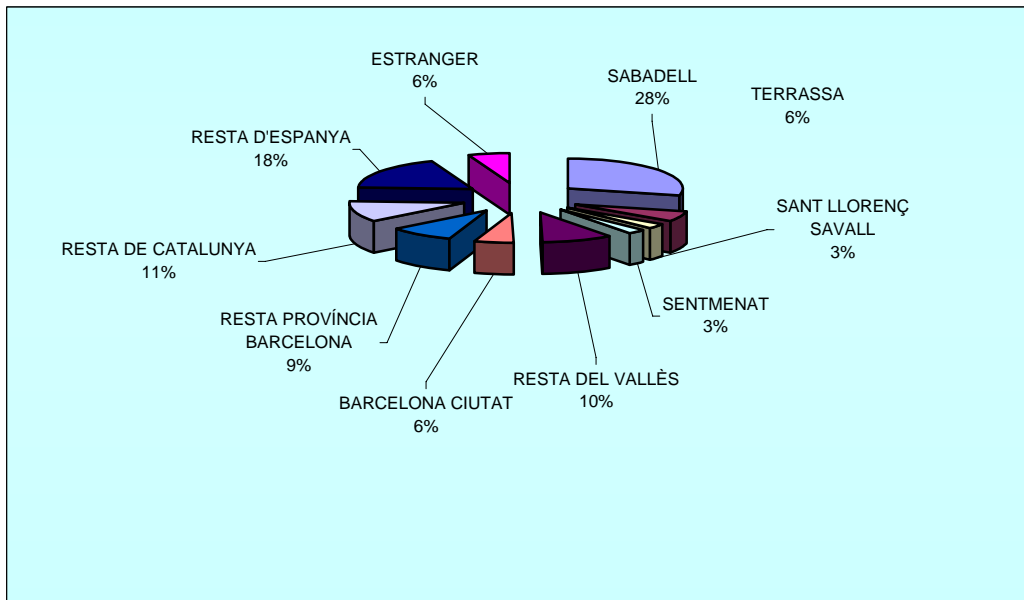

11. Baixes per canvi de residència: per municipis i edats

ZONA O MUNICIPI DE DESTINACIÓ	[00 , 04]	[05 , 09]	[10 , 14]	[15 , 19]	[20 , 24]	[25 , 29]	[30 , 34]	[35 , 39]	[40 , 44]	[45 , 49]	[50 , 54]	[55 , 59]	[60 , 64]	[65 , 69]	[70 , 74]	[75 , 79]	[80 , 84]	[85 , 89]	[90 , 94]	Total	%
SABADELL	18	7	7	11	25	45	30	27	20	9	5	0	3	5	5	5	3	2	2	229	28,84%
BARCELONA	0	1	2	1	3	14	14	2	1	2	4	1	0	0	0	0	0	0	0	45	5,67%
TERRASSA	3	2	1	2	7	11	5	2	4	0	1	1	3	1	0	0	2	0	0	45	5,67%
SANT LLORENÇ SAVALL	0	1	2	0	3	1	5	5	0	2	1	0	1	0	0	0	0	0	0	21	2,64%
SENTMENAT	1	0	1	2	2	7	0	1	2	0	1	0	1	0	2	0	0	0	0	20	2,52%
BARBERÀ DEL VALLÈS	1	0	0	0	0	4	2	0	0	1	0	0	0	0	0	0	0	0	0	8	1,01%
CERDANYOLA DEL VALLÈS	0	2	0	0	1	0	1	1	0	0	1	0	0	0	0	1	1	0	0	8	1,01%
BADALONA	0	0	0	0	1	0	1	1	4	0	0	0	0	0	0	0	0	0	0	7	0,88%
CALDES DE MONTBUI	0	0	0	0	0	3	1	0	0	0	0	2	0	0	0	0	0	0	0	6	0,76%
HOSPITALET DE LLOBREGAT	0	0	0	0	0	0	1	3	0	1	1	0	0	0	0	0	0	0	0	6	0,76%
MANRESA	2	0	0	0	1	1	2	0	0	0	0	0	0	0	0	0	0	0	0	6	0,76%
SANT CUGAT DEL VALLÈS	0	0	2	0	0	0	3	1	0	0	0	0	0	0	0	0	0	0	0	6	0,76%
RESTA DEL VALLÈS	6	2	2	1	2	5	6	10	7	2	0	3	0	0	1	3	1	0	0	51	6,42%
RESTA PROV. BARCELONA	3	3	1	3	8	4	9	5	6	0	3	2	2	0	1	3	0	1	0	54	6,80%
RESTA DE CATALUNYA	10	11	4	8	7	6	7	9	18	1	3	0	2	3	0	0	0	0	2	91	11,46%
RESTA D'ESPANYA	14	12	5	6	13	22	18	14	18	7	5	3	3	3	1	1	0	0	0	145	18,26%
ESTRANGER	5	4	2	1	1	6	5	5	5	3	2	0	3	3	1	0	0	0	0	46	5,79%
TOTALS	63	45	29	35	74	129	110	86	85	28	26	13	18	15	11	12	7	4	4	794	
%	7,93%	5,67%	3,65%	4,41%	9,32%	16,25%	13,85%	10,83%	10,71%	3,53%	3,27%	1,64%	2,27%	1,89%	1,39%	1,51%	0,88%	0,50%	0,50%		

Total Vallès	29	14	15	16	40	76	53	47	33	14	8	7	8	6	8	8	7	3	2	394	49,62%
Total Província Barcelona	5	4	3	4	13	19	27	11	11	3	8	3	2	0	1	3	0	1	0	118	14,86%
Total Catalunya	44	29	22	28	60	101	87	67	62	18	19	10	12	9	9	11	7	4	4	603	75,94%

