

**ESTADÍSTICA DEL PADRÓ MUNICIPAL D'HABITANTS DE
CASTELLAR DEL VALLÈS**

referent al 31 de desembre de 2007

**REVISIÓ DEL PADRÓ MUNICIPAL:
22.714 habitants**

**EXTENSIÓ DE TERRITORI :
44,700 km²**

Í N D E X

1. Resum numèric general municipal:
 - *altes*
 - *baixes*
2. Nombre d'habitants:
 - *per seccions*
 - *per divisió territorial*
3. Nombre d'habitatges:
 - *per seccions*
 - *per divisió territorial*
 - *per tipologia i seccions*
 - *per tipologia i divisió territorial*
4. Habitants de dret de la població (de 1860-2007)
5. Piràmide d'edats de la població:
 - *a intervals d'1, 5 i 10 anys*
 - *gràfic a intervals de 5 i 10 anys*
6. Estadística per nacionalitat
 - *total*
 - *estrangers*
 - *estrangers (10 primeres nacionalitats)*
7. Estadística per:
 - *per país de naixement*
 - *comparativa país de naixement - nacionalitat*
 - *per província de naixement*
 - *per municipi de naixement*
8. Altes per naixements:
 - *per divisió territorial*
 - *per seccions*
9. Baixes per defuncions:
 - *per edat*
 - *per divisió territorial*
 - *per seccions*
10. Altes per canvi de residència:
 - *per províncies*
 - *per municipis*
 - *resum de procedències*
 - *per municipis i edats*
11. Baixes per canvi de residència:
 - *per províncies*
 - *per municipis*
 - *resum de destinacions*
 - *per municipis i edats*

1. Resum numèric general municipal

Resum numèric general municipal

1. Variacions en el número d'habitants

Conceptes	Total	Homes	Dones
Població provisional a 01/01/2007	22004	11037	10967
Població del municipi a 01/01/2007	21998	11017	10981
Altes des de 01/01/2007 a 01/01/2008	1705	857	848
Baixes des de 01/01/2007 a 01/01/2008	989	515	474
Variacions per error en el sexe			
Altas	8	8	0
BAIXES	0	0	0
Població del municipi a 01/01/2008	22714	11359	11355

2. Causes de variació en el número d'habitants

Conceptes	naixements	Canvis de residència	Omissions	
	Defuncions	De/a un altre municipi	Del/a l'estranger	Insc. indeguda i caduc.
Altes de residents en el municipi	306	1147	42 (CR) / 151 (OM)	59
Baixes de residents en el municipi	128	694	25	142

3. Alteracions municipals per canvi de domicili dins del municipi

Concepte	Total	Varons	Dones
Canvis de domicili (entre seccions del municipi)	757	378	379

1. Resum numèric general municipal: altes

		Altes a la secció i al municipi								Alteracions municipals					
						Canvi de residència				Altes en la secció per canvi de domicili en el municipi			Altes per variacions per errors en el sexe		
Dist.	Secc.	Homes	Dones	Total	Naixement	Altres municipis	Estranger Canvi residència	Estranger Omissió	Altres omissions	Homes	Dones	Total	Homes	Dones	Total
1	6	70	68	138	14	117	1	4	2	9	10	19	1	0	1
1	5	39	46	85	9	64	1	8	3	27	27	54	0	0	0
1	13	87	90	177	49	114	2	11	1	36	30	66	1	0	1
1	2	93	87	180	39	124	4	8	5	33	35	68	2	0	2
1	1	32	30	62	11	32	2	11	6	25	24	49	1	0	1
1	7	138	138	276	42	179	10	31	14	54	61	115	1	0	1
1	12	55	50	105	15	82	0	5	3	17	12	29	0	0	0
1	10	37	35	72	15	49	5	2	1	9	18	27	1	0	1
1	11	55	50	105	7	89	0	7	2	24	24	48	0	0	0
1	9	64	68	132	26	87	4	11	4	37	30	67	0	0	0
1	4	71	69	140	19	87	9	20	5	34	23	57	0	0	0
1	8	50	55	105	25	49	3	20	8	35	47	82	0	0	0
1	3	66	62	128	35	74	1	13	5	38	38	76	1	0	1
Totals		857	848	1705	306	1147	42	151	59	378	379	757	8	0	8

1. Resum numèric general municipal: baixes

		Baixes a la secció i al municipi							Alteracions municipals					
							Canvi de residència		Baixes en la secció per canvi de domicili en el municipi			Baixes per variacions per errors en el sexe		
Dist.	Secc.	Homes	Dones	Total	Defunció	Altre Municipi	Estranger	Inscripció indeguda	Homes	Dones	Total	Homes	Dones	Total
1	6	42	44	86	9	73	2	2	13	10	23	0	0	0
1	5	41	33	74	18	45	1	10	17	22	39	0	0	0
1	13	57	51	108	4	97	1	6	27	27	54	0	0	0
1	2	37	48	85	9	61	1	14	35	34	69	0	0	0
1	1	26	27	53	9	34	5	5	20	19	39	0	0	0
1	7	48	41	89	14	54	6	15	44	51	95	0	0	0
1	12	27	21	48	5	38	3	2	11	8	19	0	0	0
1	10	16	15	31	5	23	1	2	17	18	35	0	0	0
1	11	18	9	27	0	20	0	7	15	13	28	0	0	0
1	9	52	42	94	12	62	2	18	26	29	55	0	0	0
1	4	54	55	109	7	74	1	27	42	44	86	0	0	0
1	8	49	41	90	10	57	2	21	47	57	104	0	0	0
1	3	48	47	95	26	56	0	13	64	47	111	0	0	0
Totals		515	474	989	128	694	25	142	378	379	757	0	0	0

2. Nombre d'habitants: per seccions

Dist.	Secció	Descripció	HOMES	DONES	Totals
01	001	NORD (Casc antic)	556	592	1.148
01	002	NORD-EST (+ Fruïters-Virreina)	1.348	1.346	2.694
01	003	CENTRE-OEST	852	877	1.729
01	004	OEST (+ Can Barba)	1.032	1.072	2.104
01	005	CENTRE (Sud-Est)	810	844	1.654
01	006	CAN FONT-CA N'AV.-AIRESOL AB,C i POLÍGONS IND., DISSEMINATS, ARENES...	784	748	1.532
01	007	CENTRE (Eixample)	1.152	1.119	2.271
01	008	CENTRE (Est)	987	1.039	2.026
01	009	SUD-EST (Eixample)	1.184	1.127	2.311
01	010	RESIDENCIAL CAN CARNER	716	686	1.402
01	011	SANT FELIU DEL RACÓ-EL RACÓ	511	476	987
01	012	AIRESOL-D - EL BALCÓ	494	476	970
01	013	CENTRE-SUD (Eixample)	933	953	1.886
Totals			11.359	11.355	22.714

2. Nombre d'habitants: per divisió territorial

Ent. Colec.	Ent. Sing.	Nucli o dissem.	Descripció	HOMES	DONES	TOTALS
00	01	01	Airesol A+B	94	91	185
00	01	02	Airesol C	176	166	342
00	01	03	Airesol D	192	175	367
00	02	01	Arenes (Les)	2	1	3
00	03	02	Polígon Industrial Can Carner	5	2	7
00	03	03	Polígon Industrial Pla de la Brugu	0	0	0
00	03	99	Disseminat	17	16	33
00	04	01	Castellar del Vallès	8.984	9.109	18.093
00	04	02	Residencial Can Carner	390	375	765
00	04	99	Disseminat	18	17	35
00	05	01	Ca n'Avellaneda	243	239	482
00	05	02	Can Font	227	211	438
00	05	99	Disseminat	2	5	7
00	06	01	Virreina (La)	31	23	54
00	06	02	Fruiters (Els)	146	138	284
00	06	99	Disseminat	18	10	28
00	07	01	Racó (El)	299	270	569
00	07	02	Sant Feliu del Racó	190	184	374
00	07	03	Cal Joan Coix	8	10	18
00	07	99	Disseminat	15	12	27
00	08	01	Balcó (El)	302	301	603
Totals				11.359	11.355	22.714

3. Nombre d'habitatges: per seccions

Dist.	Secció	Descripció	Habitatges familiars	Establiments col·lectius	Totals	
01	001	NORD (Casc antic)	433		433	
01	002	NORD-EST (+ Fruïters-Virreina)	904	1	905	
01	003	CENTRE-OEST	622	3	625	
01	004	OEST (+ Can Barba)	768		768	
01	005	CENTRE (Sud-Est)	591		591	
01	006	CAN FONT-CA N'AV.-AIRESOL AB,C i POLÍGONS IND., DISSEMINATS, LES ARENES...	517	1	518	
01	007	CENTRE (Eixample)	842		842	
01	008	CENTRE (Est)	742		742	
01	009	SUD-EST (Eixample)	753	1	754	
01	010	RESIDENCIAL CAN CARNER	435		435	
01	011	SANT FELIU DEL RACÓ-EL RACÓ	358		358	
01	012	AIRESOL-D - EL BALCÓ	333		333	
01	013	CENTRE-SUD (Eixample)	714		714	
Total habitatges ocupats			8.012	6	8.018	88,1%

Total habitatges buits	1.086	11,9%
-------------------------------	--------------	--------------

Total habitatges	9.104	100,0%
-------------------------	--------------	---------------

3. Nombre d'habitatges: per divisió territorial

Ent. Colec.	Ent. Sing.	Nucli o dissem.	Descripció	Habitatges familiars	Establiments col·lectius	Totals
Urbanització Aïresol						
00	01	01	Aïresol A+B	55	0	55
00	01	02	Aïresol C	111	0	111
00	01	03	Aïresol D	127	0	127
Les Arenes						
00	02	01	Arenes (Les)	2	0	2
Polígons Industrials						
00	03	02	Polígon Industrial Can Carner	2	0	2
00	03	03	Polígon Industrial Pla de la Bruguera	0	0	0
00	03	99	Disseminats Pla de la Bruguera	9	0	9
Casc Urbà Castellar del Vallès						
00	04	01	Castellar del Vallès	6.463	5	6.468
00	04	02	Residencial Can Carner	235	0	235
00	04	99	Disseminat	14	0	14
Urbanització Ca n'Avellaneda - Can Font						
00	05	01	Ca n'Avellaneda	165	0	165
00	05	02	Can Font	157	1	158
00	05	99	Disseminat	2	0	2
Urbanització La Virreina- Els Fruiters						
00	06	01	Virreina (La)	14	0	14
00	06	02	Fruiters (Els)	83	0	83
00	06	99	Disseminat	9	0	9
Agregat Sant Feliu del Racó i Urbanització el Racó						
00	07	01	Racó (El)	204	0	204
00	07	02	Sant Feliu del Racó	138	0	138
00	07	03	Cal Joan Coix	7	0	7
00	07	99	Disseminat	9	0	9
Urbanització El Balcó						
00	08	01	Balcó (El)	206	0	206
		Totals		8.012	6	8.018

3. Nombre d'habitatges: per tipologia i seccions

Dist.	Secció	Descripció	Habitatges familiars-cases	Habitatges familiars-pisos	Establiments col·lectius	TOTALS
01	001	NORD (Casc antic)	276	157		433
01	002	NORD-EST (+ Fruïters-Virreina)	641	263	1	905
01	003	CENTRE-OEST	133	489	3	625
01	004	OEST (+ Can Barba)	347	421		768
01	005	CENTRE (Sud-Est)	576	15		591
01	006	CAN FONT-CA N'AV.-AIRESOL AB,C i POLÍGONS IND., DISSEMINATS, LES ARENES...	515	2	1	518
01	007	CENTRE (Eixample)	155	687		842
01	008	CENTRE (Est)	79	663		742
01	009	SUD-EST (Eixample)	337	416	1	754
01	010	RESIDENCIAL CAN CARNER	400	35		435
01	011	SANT FELIU DEL RACÓ-EL RACÓ	329	29		358
01	012	AIRESOL-D - EL BALCÓ	328	5		333
01	013	CENTRE-SUD (Eixample)	80	634		714
	Totals		4.196	3.816	6	8.018

3. Nombre d'habitatges: per tipologia i divisió territorial

Ent. Colect.	Ent. Sing.	Nucli o dissem.	Descripció	Habitatges familiars-cases	Habitatges familiars-pisos	Establiments co-lectius	TOTALS
Urbanització Airesol							
00	01	01	Airesol A+B	55	0		55
00	01	02	Airesol C	109	2		111
00	01	03	Airesol D	123	4		127
Les Arenes							
00	02	01	Arenes (Les)	2	0		2
Polígons Industrials							
00	03	02	Polígon Industrial Can Carner	2	0		2
00	03	03	Polígon Industrial Pla de la Bruguera	0	0		0
00	03	99	Disseminats Pla de la Bruguera	9	0		9
Casc Urbà Castellar del Vallès							
00	04	01	Castellar del Vallès	2.689	3.774	5	6.468
00	04	02	Residencial Can Carner	234	1		235
00	04	99	Disseminat	14	0		14
Urbanització Ca n'Avellaneda - Can Font							
00	05	01	Ca n'Avellaneda	165	0		165
00	05	02	Can Font	157	0	1	158
00	05	99	Disseminat	2	0		2
Urbanització La Virreina- Els Fruiters							
00	06	01	Virreina (La)	14	0		14
00	06	02	Fruiters (Els)	78	5		83
00	06	99	Disseminat	9	0		9
Agregat Sant Feliu del Racó i Urbanització el Racó							
00	07	01	Racó (El)	202	2		204
00	07	02	Sant Feliu del Racó	111	27		138
00	07	03	Cal Joan Coix	7	0		7
00	07	99	Disseminat	9	0		9
Urbanització El Balcó							
00	08	01	Balcó (El)	205	1		206
		Totals		4.196	3.816	6	8.018

4. Habitants de dret de la població (de 1860-2007)

<u>LA POBLACIÓ DE CASTELLAR DEL VALLÈS</u>							<u>L' I.N.E.</u>	
<u>ANY</u>	<u>DATA REVISIÓ</u>	<u>POBLACIÓ DE FET</u>		<u>TOTAL</u>	<u>POBLACIÓ DE DRET</u>		<u>TOTAL</u>	<u>TOTAL POBLACIÓ</u>
		Homes	Dones		Homes	Dones		
1860	31-12-1860			2544			2544	
1879	31-12-1877				1466	1509	2975	
1888	31-12-1888	1665	1682	3247	1574	1660	3234	
1900	31-12-1900	1661	1850	3511	1687	1853	3540	
1910	31-12-1910	1619	1835	3454	1660	1842	3502	
1920	31-12-1920	1703	1882	3585	1728	1879	3607	
1926	31-12-1926	1834	2007	3841	1838	2008	3846	
1930	31-12-1930	1882	2031	3913	1825	1950	3775	
1934	31-12-1934	1953	2108	4061	1904	2022	3926	
1936	31-12-1936	2047	2210	4257	1965	2111	4076	
1940	31-12-1940	1758	2138	3896	1856	2148	4004	
1945	31-12-1945	1773	2123	3896	1821	2076	3897	
1950	31-12-1950	1860	2069	3929	1855	2037	3892	
1955	31-12-1955	2055	2285	4340	2048	2275	4323	
1960	31-12-1960	2316	2542	4858	2278	2497	4775	
1965	31-12-1965	2942	3161	6103	2813	3027	5840	
1970	31-12-1970	3711	3941	7652	3725	3958	7683	
1975	31-12-1975	4787	4887	9674	4825	4882	9711	
1976	31-12-1976			10268			10264	
1977	31-12-1977						11038	
1978	31-12-1978				5565	5810	11295	
1979	31-12-1979				5681	5865	11546	
1980	31-12-1980						11018	
1981	31-12-1981						11008	
1982	31-12-1982						11144	
1983	31-12-1983						11531	
1984	31-12-1984						11840	
1985	31-12-1985						11940	
1986	31-12-1986						11830	
1987	31-12-1987						12113	
1988	31-12-1988				6286	6355	12641	
1989	31-12-1989				6544	6609	13153	
1990	31-12-1990				6821	6844	13665	

LA POBLACIÓ DE CASTELLAR DEL VALLÈS**L' I.N.E.**

<u>ANY</u>	<u>DATA REVISIÓ</u>	<u>POBLACIÓ DE FET</u>		<u>TOTAL</u>	<u>POBLACIÓ DE DRET</u>		<u>TOTAL</u>	<u>TOTAL POBLACIÓ</u>
		Homes	Dones		Homes	Dones		
1991	01-03-1991				6853	6879	13732	
1991	31-12-1991						13822	
1992	31-12-1992						14382	
1993	31-12-1993			14938	7467	7475	14942	
1994	31-12-1994			15438	7721	7721	15442	
1995	31-12-1995	7892	7898	15790	7893	7901	15794	
1996	01-05-1996	7906	7939	15845	7906	7939	15845	
1996	31-12-1996	7970	8030	16000	7970	8030	16000	
1997	31-12-1997				8264	8286	16550	16224
1998	31-12-1998				8576	8598	17174	16863
1999	31-12-1999				8849	8872	17721	17444
2000	31-12-2000				9200	9155	18355	18136
2001	31-12-2001				9439	9394	18833	18644
2002	31-12-2002				9613	9578	19191	18934
2003	31-12-2003				9830	9810	19640	19475
2004	31-12-2004				10281	10298	20579	20437
2005	31-12-2005				10733	10666	21399	21202
2006	31-12-2006				11037	10967	22004	22004
2007	31-12-2007				11359	11355	22714	22668

5. Piràmide d'edats de la població: interval d'un any

EDATS	HOMES		DONES		TOTALS	
	Nº	%	Nº	%	Nº	%
0	171	1	142	1	313	2
1	163	1	149	1	312	2
2	173	1	132	1	305	2
3	175	1	165	1	340	2
4	171	1	137	1	308	2
5	154	1	152	1	306	2
6	141	1	147	1	288	2
7	157	1	158	1	315	2
8	124	1	119	1	243	2
9	134	1	119	1	253	2
10	132	1	106	0	238	1
11	139	1	120	1	259	2
12	105	0	111	0	216	0
13	113	0	107	0	220	0
14	146	1	112	0	258	1
15	120	1	121	1	241	2
16	137	1	118	1	255	2
17	116	1	113	0	229	1
18	139	1	104	0	243	1
19	120	1	117	1	237	2
20	107	0	103	0	210	0
21	139	1	118	1	257	2
22	121	1	101	0	222	1
23	117	1	106	0	223	1
24	128	1	123	1	251	2
25	151	1	132	1	283	2
26	150	1	132	1	282	2
27	156	1	168	1	324	2
28	189	1	180	1	369	2
29	186	1	216	1	402	2
30	198	1	219	1	417	2
31	213	1	234	1	447	2
32	243	1	218	1	461	2
33	226	1	247	1	473	2
34	218	1	201	1	419	2
35	249	1	215	1	464	2
36	229	1	229	1	458	2
37	208	1	209	1	417	2
38	203	1	201	1	404	2
39	194	1	196	1	390	2
40	224	1	224	1	448	2
41	185	1	169	1	354	2
42	182	1	204	1	386	2
43	226	1	196	1	422	2
44	175	1	191	1	366	2
45	188	1	164	1	352	2
46	181	1	188	1	369	2
47	173	1	178	1	351	2
48	184	1	175	1	359	2
49	161	1	172	1	333	2
50	160	1	177	1	337	2
51	147	1	137	1	284	2
52	157	1	153	1	310	2
53	144	1	150	1	294	2
54	142	1	152	1	294	2

EDATS	HOMES		DONES		TOTALS	
	Nº	%	Nº	%	Nº	%
55	119	1	139	1	258	2
56	127	1	113	0	240	1
57	119	1	96	0	215	1
58	131	1	119	1	250	2
59	138	1	109	0	247	1
60	109	0	110	0	219	0
61	89	0	111	0	200	0
62	95	0	113	0	208	0
63	108	0	94	0	202	0
64	99	0	70	0	169	0
65	59	0	70	0	129	0
66	61	0	53	0	114	0
67	85	0	92	0	177	0
68	30	0	39	0	69	0
69	58	0	67	0	125	0
70	57	0	76	0	133	0
71	74	0	91	0	165	0
72	63	0	77	0	140	0
73	57	0	77	0	134	0
74	59	0	60	0	119	0
75	69	0	80	0	149	0
76	53	0	79	0	132	0
77	60	0	55	0	115	0
78	46	0	67	0	113	0
79	40	0	43	0	83	0
80	32	0	56	0	88	0
81	42	0	63	0	105	0
82	28	0	54	0	82	0
83	33	0	41	0	74	0
84	33	0	44	0	77	0
85	18	0	50	0	68	0
86	24	0	40	0	64	0
87	17	0	29	0	46	0
88	7	0	32	0	39	0
89	7	0	31	0	38	0
90	9	0	18	0	27	0
91	3	0	13	0	16	0
92	3	0	12	0	15	0
93	5	0	16	0	21	0
94	3	0	9	0	12	0
95	4	0	4	0	8	0
96	0	0	3	0	3	0
97	0	0	5	0	5	0
98	1	0	5	0	6	0
99	0	0	2	0	2	0
100	0	0	0	0	0	0
101	0	0	0	0	0	0
102	0	0	0	0	0	0
103	0	0	0	0	0	0
104	0	0	1	0	1	0
105	0	0	0	0	0	0
106	0	0	0	0	0	0
107	1	0	0	0	1	0
Totals	11359	50	11355	50	22714	100

5. Piràmide d'edats de la població: interval de cinc anys

EDATS	HOMES		DONES		TOTALS	
	Nº	%	Nº	%	Nº	%
0 a 4	853	4	725	3	1578	7
5 a 9	710	3	695	3	1405	6
10 a 14	635	3	556	2	1191	5
15 a 19	632	3	573	3	1205	6
20 a 24	612	3	551	2	1163	5
25 a 29	832	4	828	4	1660	8
30 a 34	1098	5	1119	5	2217	10
35 a 39	1083	5	1050	5	2133	10
40 a 44	992	4	984	4	1976	8
45 a 49	887	4	877	4	1764	8
50 a 54	750	3	769	3	1519	6
55 a 59	634	3	576	3	1210	6
60 a 64	500	2	498	2	998	4
65 a 69	293	1	321	1	614	2
70 a 74	310	1	381	2	691	3
75 a 79	268	1	324	1	592	2
80 a 84	168	1	258	1	426	2
85 a 89	73	0	182	1	255	1
90 a 94	23	0	68	0	91	0
95 a 99	5	0	19	0	24	0
100 a 104	0	0	1	0	1	0
Més de 105	1	0	0	0	1	0
Totals	11359	50	11355	50	22714	100

5. Gràfic piràmide d'edats de la població: interval de cinc anys

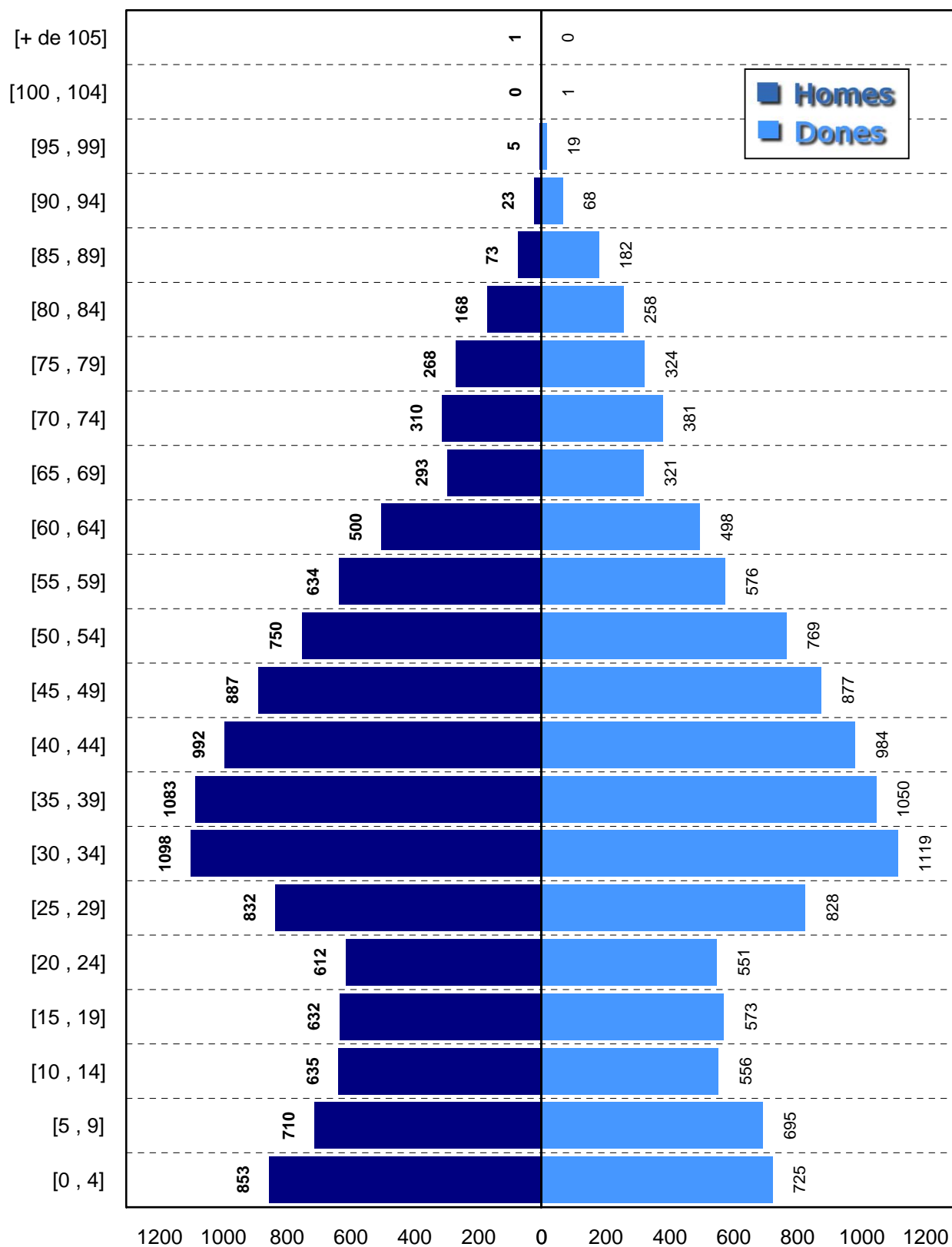

5. Piràmide d'edats de la població: interval de deu anys

EDATS	HOMES		DONES		TOTALS	
	Nº	%	Nº	%	Nº	%
0 a 9	1563	7	1420	6	2983	13
10 a 19	1267	6	1129	5	2396	11
20 a 29	1444	6	1379	6	2823	12
30 a 39	2181	10	2169	10	4350	20
40 a 49	1879	8	1861	8	3740	16
50 a 59	1384	6	1345	6	2729	12
60 a 69	793	3	819	4	1612	7
70 a 79	578	3	705	3	1283	6
80 a 89	241	1	440	2	681	3
90 a 99	28	0	87	0	115	0
Més de 100	1	0	1	0	2	0
Totals	11359	50	11355	50	22714	100

5. Gràfic piràmide d'edats de la població: interval de deu anys

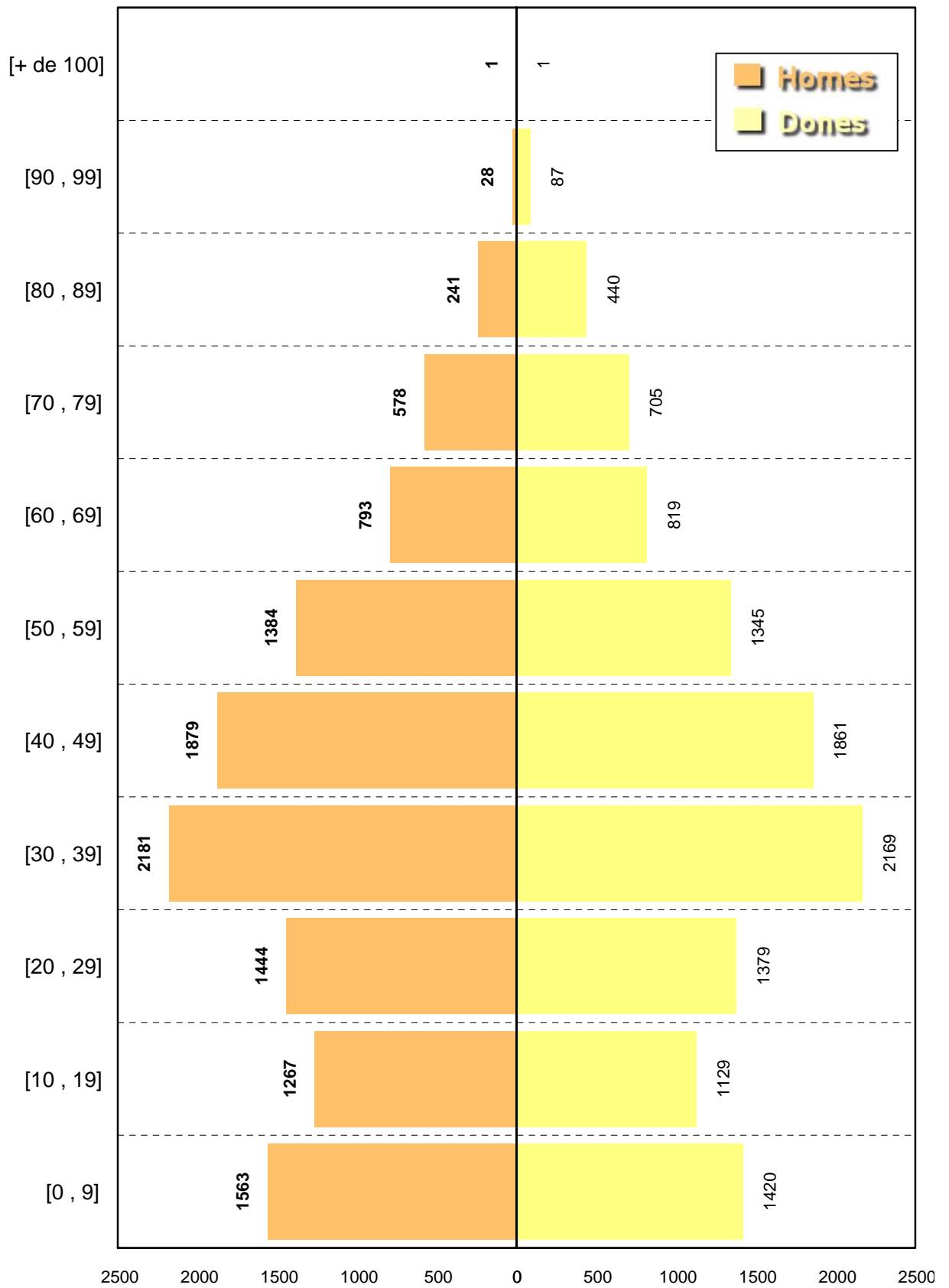

6. Estadística per nacionalitat

Cod. país naix.	País naixement	Dona	Home	Total	%
108	ESPANYA	10.705	10.749	21.454	94,45%
128	ROMANIA	50	36	86	0,38%
115	ITALIA	17	21	38	0,17%
104	BULGARIA	12	17	29	0,13%
110	FRANÇA	14	12	26	0,11%
125	REGNE UNIT	11	12	23	0,10%
135	UCRAINA	12	10	22	0,10%
122	POLONIA	4	13	17	0,07%
123	PORTUGAL	5	11	16	0,07%
154	RUSIA	13	3	16	0,07%
126	ALEMANYA	7	5	12	0,05%
103	BELGICA	4	4	8	0,04%
121	PAISOS BAIXOS	1	5	6	0,03%
132	SUISSA	2	2	4	0,02%
138	BIELORRUSIA	1	1	2	0,01%
143	REPUBLICA CHECA	0	2	2	0,01%
112	HONGRIA	0	1	1	0,00%
124	ANDORRA	1	0	1	0,00%
137	MOLDAVA	0	1	1	0,00%
145	BOSNIA-HERZEGOVINA	0	1	1	0,00%
147	ESLOVENIA	0	1	1	0,00%
	Europa	10.859	10.907	21.766	95,83%
228	MARROC	40	61	101	0,44%
248	TUNISIA	0	4	4	0,02%
239	SENEGAL	0	3	3	0,01%
218	GUINEA	0	2	2	0,01%
227	MALI	1	1	2	0,01%
210	CONGO	0	1	1	0,00%
	Àfrica	41	72	113	0,50%
341	BOLIVIA	144	108	252	1,11%
343	COLOMBIA	69	72	141	0,62%
340	ARGENTINA	42	46	88	0,39%
345	EQUADOR	45	37	82	0,36%
348	PERU	37	31	68	0,30%
315	CUBA	18	16	34	0,15%
326	REPUBLICA DOMINICANA	17	12	29	0,13%
351	VENEÇUELA	11	8	19	0,08%
342	BRASIL	15	2	17	0,07%
350	URUGUAI	6	9	15	0,07%
344	XILE	7	3	10	0,04%
303	MEXIC	6	1	7	0,03%
347	PARAGUAI	5	2	7	0,03%
302	ESTAT UNITS D'AMERICA	3	2	5	0,02%
324	PANAMA	1	3	4	0,02%
321	HONDURES	1	1	2	0,01%
323	NICARAGUA	0	1	1	0,00%
	Amèrica	427	354	781	3,44%
407	XINA	22	18	40	0,18%
410	INDIA	0	3	3	0,01%
414	ISRAEL	0	2	2	0,01%
424	NEPAL	2	0	2	0,01%
435	TAILANDIA	2	0	2	0,01%
409	FILIPINES	1	0	1	0,00%
413	IRAN	0	1	1	0,00%
416	JORDANIA	0	1	1	0,00%
426	PAKISTAN	0	1	1	0,00%
443	KAZAJSTAN	1	0	1	0,00%
	Àsia	28	26	54	0,24%
	TOTAL	11.355	11.359	22.714	

6. Estadística per nacionalitat: estrangers

Cod. país naix.	País naixement	Dona	Home	Total	%
128	ROMANIA	50	36	86	6,83%
115	ITALIA	17	21	38	3,02%
104	BULGARIA	12	17	29	2,30%
110	FRANÇA	14	12	26	2,06%
125	REGNE UNIT	11	12	23	1,83%
135	UCRAINA	12	10	22	1,75%
122	POLONIA	4	13	17	1,35%
123	PORTUGAL	5	11	16	1,27%
154	RUSIA	13	3	16	1,27%
126	ALEMANYA	7	5	12	0,95%
103	BELGICA	4	4	8	0,63%
121	PAISOS BAIXOS	1	5	6	0,48%
132	SUISSA	2	2	4	0,32%
138	BIELORRUSIA	1	1	2	0,16%
143	REPUBLICA CHECA	0	2	2	0,16%
112	HONGRIA	0	1	1	0,08%
124	ANDORRA	1	0	1	0,08%
137	MOLDAVA	0	1	1	0,08%
145	BOSNIA-HERZEGOVINA	0	1	1	0,08%
147	ESLOVENIA	0	1	1	0,08%
	Europa	154	158	312	24,76%
228	MARROC	40	61	101	8,02%
248	TUNISIA	0	4	4	0,32%
239	SENEGAL	0	3	3	0,24%
218	GUINEA	0	2	2	0,16%
227	MALI	1	1	2	0,16%
210	CONGO	0	1	1	0,08%
	Àfrica	41	72	113	8,97%
341	BOLIVIA	144	108	252	20,00%
343	COLOMBIA	69	72	141	11,19%
340	ARGENTINA	42	46	88	6,98%
345	EQUADOR	45	37	82	6,51%
348	PERU	37	31	68	5,40%
315	CUBA	18	16	34	2,70%
326	REPUBLICA DOMINICANA	17	12	29	2,30%
351	VENEÇUELA	11	8	19	1,51%
342	BRASIL	15	2	17	1,35%
350	URUGUAI	6	9	15	1,19%
344	XILE	7	3	10	0,79%
303	MEXIC	6	1	7	0,56%
347	PARAGUAI	5	2	7	0,56%
302	ESTAT UNITS D'AMERICA	3	2	5	0,40%
324	PANAMA	1	3	4	0,32%
321	HONDURES	1	1	2	0,16%
323	NICARAGUA	0	1	1	0,08%
	Amèrica	427	354	781	61,98%
407	XINA	22	18	40	3,17%
410	INDIA	0	3	3	0,24%
414	ISRAEL	0	2	2	0,16%
424	NEPAL	2	0	2	0,16%
435	TAILANDIA	2	0	2	0,16%
409	FILIPINES	1	0	1	0,08%
413	IRAN	0	1	1	0,08%
416	JORDANIA	0	1	1	0,08%
426	PAKISTAN	0	1	1	0,08%
443	KAZAJSTAN	1	0	1	0,08%
	Àsia	28	26	54	4,29%
	TOTAL ESTRANGERS	650	610	1.260	

6. Estadística per nacionalitat: estrangers (10 primeres nacionalitats)

	PAISOS	DONES	HOMES	TOTAL	%
1	BOLIVIA	144	108	252	20,00%
2	COLOMBIA	69	72	141	11,19%
3	MARROC	40	61	101	8,02%
4	ARGENTINA	42	46	88	6,98%
5	ROMANIA	50	36	86	6,83%
6	EQUADOR	45	37	82	6,51%
7	PERU	37	31	68	5,40%
8	XINA	22	18	40	3,17%
9	ITALIA	17	21	38	3,02%
10	CUBA	18	16	34	2,70%
	RESTA PAISOS	166	164	330	26,18%
	TOTAL	650	610	1260	

ESTRANGERS	650	610	1260	5,55%
ESPANYOLS	10.705	10.749	21.454	94,45%
POBLACIÓ TOTAL	11355	11359	22714	100,00%

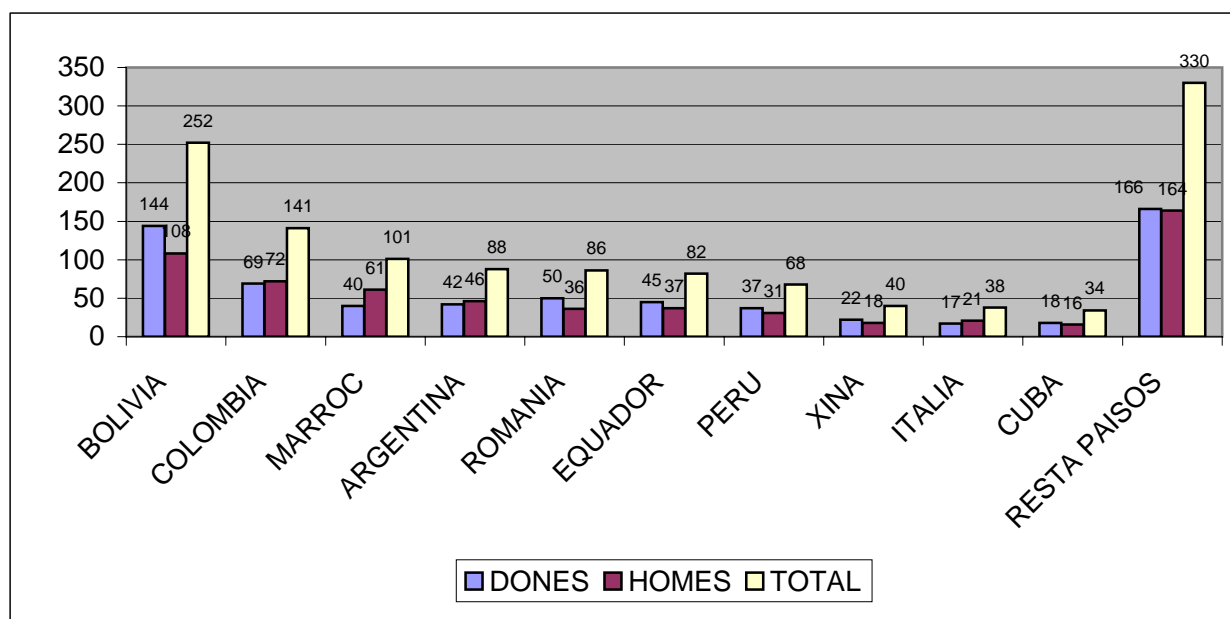

7. Estadística per país de naixement

Cod. país naix.	País naixement	Dona	Home	Total	%
108	ESPANYA	10.547	10.612	21.159	93,15%
128	ROMANIA	50	35	85	0,37%
110	FRANÇA	41	40	81	0,36%
126	ALEMANYA	20	18	38	0,17%
104	BULGARIA	11	16	27	0,12%
123	PORTUGAL	11	14	25	0,11%
125	REGNE UNIT	11	12	23	0,10%
135	UCRAINA	12	10	22	0,10%
115	ITALIA	6	12	18	0,08%
122	POLONIA	4	13	17	0,07%
154	RUSIA	12	5	17	0,07%
132	SUISSA	7	7	14	0,06%
103	BELGICA	7	4	11	0,05%
121	PAISOS BAIXOS	3	8	11	0,05%
124	ANDORRA	2	2	4	0,02%
138	BIELORRUSIA	1	1	2	0,01%
143	REPUBLICA CHECA	0	2	2	0,01%
105	TXECOSLOVAQUIA	1	0	1	0,00%
112	HONGRIA	0	1	1	0,00%
137	MOLDAVA	0	1	1	0,00%
145	BOSNIA-HERZEGOVINA	0	1	1	0,00%
147	ESLOVENIA	0	1	1	0,00%
	Europa	10.746	10.815	21.561	94,92%
228	MARROC	44	72	116	0,51%
248	TUNISIA	0	4	4	0,02%
239	SENEGAL	0	3	3	0,01%
203	ARGELIA	0	2	2	0,01%
218	GUINEA	0	2	2	0,01%
225	REP. MALGACHE	0	2	2	0,01%
227	MALI	1	1	2	0,01%
202	ANGOLA	0	1	1	0,00%
210	CONGO	0	1	1	0,00%
211	COSTA DE MARFIL	1	0	1	0,00%
216	GAMBIA	0	1	1	0,00%
220	GUINEA ECUATORIAL	1	0	1	0,00%
	Àfrica	47	89	136	0,60%
341	BOLIVIA	141	103	244	1,07%
343	COLOMBIA	79	77	156	0,69%
340	ARGENTINA	74	80	154	0,68%
348	PERU	46	43	89	0,39%
345	EQUADOR	47	36	83	0,37%
315	CUBA	24	21	45	0,20%
351	VENEÇUELA	20	18	38	0,17%
326	REPUBLICA DOMINICANA	24	12	36	0,16%
342	BRASIL	19	7	26	0,11%
350	URUGUAI	9	9	18	0,08%
344	XILE	8	3	11	0,05%
302	ESTAT UNITS D,AMERICA	5	3	8	0,04%
303	MEXIC	5	3	8	0,04%
347	PARAGUAI	5	2	7	0,03%
324	PANAMA	1	3	4	0,02%
301	CANADA	2	0	2	0,01%
321	HONDURES	1	1	2	0,01%
314	COSTA RICA	1	0	1	0,00%
317	EL SALVADOR	1	0	1	0,00%
323	NICARAGUA	0	1	1	0,00%
	Amèrica	512	422	934	4,11%
407	XINA	36	16	52	0,23%
424	NEPAL	7	2	9	0,04%
409	FILIPINES	1	3	4	0,02%
414	ISRAEL	1	3	4	0,02%
410	INDIA	0	3	3	0,01%
413	IRAN	1	2	3	0,01%
416	JORDANIA	1	2	3	0,01%
435	TAILANDIA	2	0	2	0,01%
426	PAKISTAN	0	1	1	0,00%
443	KAZAJSTAN	1	0	1	0,00%
501	AUSTRALIA	0	1	1	0,00%
	Àsia	50	33	83	0,37%
	Total	11.355	11.359	22.714	

7. Comparativa país de naixement - nacionalitat

Cod. País	Nacionalitat	Dona	Home	Total
341	BOLIVIA	144	108	252
343	COLOMBIA	69	72	141
340	ARGENTINA	42	46	88
228	MARROC	40	61	101
348	PERU	37	31	68
128	ROMANIA	50	36	86
345	EQUADOR	45	37	82
110	FRANÇA	14	12	26
407	XINA	22	18	40
315	CUBA	18	16	34
126	ALEMANYA	7	5	12
351	VENEÇUELA	11	8	19
326	REPUBLICA DOMINICANA	17	12	29
104	BULGARIA	12	17	29
342	BRASIL	15	2	17
123	PORTUGAL	5	11	16
125	REGNE UNIT	11	12	23
135	UCRAINA	12	10	22
115	ITALIA	17	21	38
350	URUGUAI	6	9	15
122	POLONIA	4	13	17
154	RUSIA	13	3	16
132	SUISSA	2	2	4
103	BELGICA	4	4	8
121	PAISOS BAIXOS	1	5	6
344	XILE	7	3	10
424	NEPAL	2	0	2
302	ESTAT UNITS D'AMERICA	3	2	5
303	MEXIC	6	1	7
347	PARAGUAI	5	2	7
124	ANDORRA	1	0	1
248	TUNISIA	0	4	4
324	PANAMA	1	3	4
409	FILIPINES	1	0	1
414	ISRAEL	0	2	2
239	SENEGAL	0	3	3
410	INDIA	0	3	3
413	IRAN	0	1	1
416	JORDANIA	0	1	1
138	BIELORRUSIA	1	1	2
143	REPUBLICA CHECA	0	2	2
218	GUINEA	0	2	2
227	MALI	1	1	2
321	HONDURES	1	1	2
435	TAILANDIA	2	0	2
112	HONGRIA	0	1	1
137	MOLDAVA	0	1	1
145	BOSNIA-HERZEGOVINA	0	1	1
147	ESLOVENIA	0	1	1
210	CONGO	0	1	1
323	NICARAGUA	0	1	1
426	PAKISTAN	0	1	1
443	KAZAJSTAN	1	0	1
	Total estrangers	650	610	1.260
	Total espanyols	10.705	10.749	21.454
	Total Població	11.355	11.359	22.714

Cod. País	País naixement	Dona	Home	Total
341	BOLIVIA	141	103	244
343	COLOMBIA	79	77	156
340	ARGENTINA	74	80	154
228	MARROC	44	72	116
348	PERU	46	43	89
128	ROMANIA	50	35	85
345	EQUADOR	47	36	83
110	FRANÇA	41	40	81
407	XINA	36	16	52
315	CUBA	24	21	45
126	ALEMANYA	20	18	38
351	VENEÇUELA	20	18	38
326	REPUBLICA DOMINICANA	24	12	36
104	BULGARIA	11	16	27
342	BRASIL	19	7	26
123	PORTUGAL	11	14	25
125	REGNE UNIT	11	12	23
135	UCRAINA	12	10	22
115	ITALIA	6	12	18
350	URUGUAI	9	9	18
122	POLONIA	4	13	17
154	RUSIA	12	5	17
132	SUISSA	7	7	14
103	BELGICA	7	4	11
121	PAISOS BAIXOS	3	8	11
344	XILE	8	3	11
424	NEPAL	7	2	9
302	ESTAT UNITS D'AMERICA	5	3	8
303	MEXIC	5	3	8
347	PARAGUAI	5	2	7
124	ANDORRA	2	2	4
248	TUNISIA	0	4	4
324	PANAMA	1	3	4
409	FILIPINES	1	3	4
414	ISRAEL	1	3	4
239	SENEGAL	0	3	3
410	INDIA	0	3	3
413	IRAN	1	2	3
416	JORDANIA	1	2	3
138	BIELORRUSIA	1	1	2
143	REPUBLICA CHECA	0	2	2
203	ARGELIA	0	2	2
218	GUINEA	0	2	2
225	REPUBLICA MALGACHE	0	2	2
227	MALI	1	1	2
301	CANADA	2	0	2
321	HONDURES	1	1	2
435	TAILANDIA	2	0	2
105	TXECOSLOVAQUIA	1	0	1
112	HONGRIA	0	1	1
137	MOLDAVA	0	1	1
145	BOSNIA-HERZEGOVINA	0	1	1
147	ESLOVENIA	0	1	1
202	ANGOLA	0	1	1
210	CONGO	0	1	1
211	COSTA MARFIL	1	0	1
216	GAMBIA	0	1	1
220	GUINEA ECUATORIAL	1	0	1
314	COSTA RICA	1	0	1
323	NICARAGUA	0	1	1
317	EL SALVADOR	1	0	1
426	PAKISTAN	0	1	1
443	KAZAJSTAN	1	0	1
501	AUSTRALIA	0	1	1
	Total estrangers	808	747	1.555
	Total Espanya	10.547	10.612	21.159
	Total Població	11.355	11.359	22.714

7. Estadística per província de naixement

Cod. país naix.	Província naixement	Dona	Home	Total
PROVÍNCIES ESPANYOLES				
108	ALABA	4	1	5
108	ALACANT	24	22	46
108	ALBACETE	32	32	64
108	ALMERIA	197	151	348
108	ASTURIES	13	10	23
108	AVILA	3	5	8
108	BADAJOS	137	132	269
108	BALEARS	9	18	27
108	BARCELONA	8.049	8.412	16.461
108	BISCAIA	22	7	29
108	BURGOS	15	10	25
108	CACERES	42	35	77
108	CADIS	35	32	67
108	CANTABRIA	7	9	16
108	CASTELLO	13	5	18
108	CEUTA	6	3	9
108	CIUTAT REAL	31	38	69
108	CONCA	24	18	42
108	CORDOBA	167	174	341
108	GIRONA	73	40	113
108	GRANADA	262	240	502
108	GUADALAJARA	11	11	22
108	GUIPUSCUA	9	9	18
108	HUELVA	38	24	62
108	JAEN	400	336	736
108	LA CORUNYA	6	16	22
108	LES PALMES	7	5	12
108	LLEIDA	117	102	219
108	LLEO	20	22	42
108	LUGO	17	11	28
108	MADRID	47	45	92
108	MALAGA	177	169	346
108	MELILLA	10	5	15
108	MURCIA	90	83	173
108	NAVARRA	10	1	11
108	ORENSE	19	16	35
108	OSCA	41	42	83
108	PALENCIA	7	2	9
108	PONTEVEDRA	8	17	25
108	RIOJA, LA	4	2	6
108	SALAMANCA	12	21	33
108	SANTA CRUZ TENERIFE	2	2	4
108	SARAGOSSA	43	38	81
108	SEGOVIA	1	6	7
108	SEVILLA	90	82	172
108	SORIA	12	9	21
108	TARRAGONA	81	76	157
108	TEROL	29	23	52
108	TOLEDO	15	11	26
108	VALENCIA	38	19	57
108	VALLADOLID	13	7	20
108	ZAMORA	8	6	14

Cod. país naix.	Província naixement	Dona	Home	Total
PER PAÍS ESTRANGER				
103	BELGICA	7	4	11
104	BULGARIA	11	16	27
105	TXECOSLOVAQUIA	1	0	1
110	FRANÇA	41	40	81
112	HONGRIA	0	1	1
115	ITALIA	6	12	18
121	PAISOS BAIXOS	3	8	11
122	POLONIA	4	13	17
123	PORTUGAL	11	14	25
124	ANDORRA	2	2	4
125	REGNE UNIT	11	12	23
126	ALEMANYA	20	18	38
128	ROMANIA	50	35	85
132	SUISSA	7	7	14
135	UCRAINA	12	10	22
137	MOLDAVA	0	1	1
138	BIELORRUSIA	1	1	2
143	REPUBLICA CHECA	0	2	2
145	BOSNIA-HERZEGOVINA	0	1	1
147	ESLOVENIA	0	1	1
154	RUSIA	12	5	17
202	ANGOLA	0	1	1
203	ARGELIA	0	2	2
210	CONGO	0	1	1
211	COSTA DE MARFIL	1	0	1
216	GAMBIA	0	1	1
218	GUINEA	0	2	2
220	GUINEA ECUATORIAL	1	0	1
225	REP. MALGACHE	0	2	2
227	MALI	1	1	2
228	MARROC	44	72	116
239	SENEGAL	0	3	3
248	TUNISIA	0	4	4
301	CANADA	2	0	2
302	ESTAT UNITS D,AMERICA	5	3	8
303	MEXIC	5	3	8
314	COSTA RICA	1	0	1
315	CUBA	24	21	45
317	EL SALVADOR	1	0	1
321	HONDURES	1	1	2
323	NICARAGUA	0	1	1
324	PANAMA	1	3	4
326	REPUBLICA DOMINICANA	24	12	36
340	ARGENTINA	74	80	154
341	BOLIVIA	141	103	244
342	BRASIL	19	7	26
343	COLOMBIA	79	77	156
344	XILE	8	3	11
345	EQUADOR	47	36	83
347	PARAGUAI	5	2	7
348	PERU	46	43	89
350	URUGUAI	9	9	18
351	VENEÇUELA	20	18	38
407	XINA	36	16	52
409	FILIPINES	1	3	4

Cod. país naix.	Província naixement	Dona	Home	Total
410	INDIA	0	3	3
413	IRAN	1	2	3
414	ISRAEL	1	3	4
416	JORDANIA	1	2	3
424	NEPAL	7	2	9
426	PAKISTAN	0	1	1
435	TAILANDIA	2	0	2
443	KAZAJSTAN	1	0	1
501	AUSTRALIA	0	1	1
	TOTAL	11.355	11.359	22.714

7. Estadística per municipi de naixement

Cod. país naix.	Cod. prov. naix.	Província naixement	Cod. mun. naix.	Municipi naixement	Dona	Home	Total
		PROVINCIA ESPANYOLA		MUNICIPI ESPANYOL			
108	01	ALABA	059	VITORIA-GASTEIZ	4	1	5
108	02	ALBACETE	003	ALBACETE	2	0	2
108	02	ALBACETE	005	ALBOREA	3	1	4
108	02	ALBACETE	007	ALCALA DEL JUCAR	1	0	1
108	02	ALBACETE	008	ALCARAZ	0	1	1
108	02	ALBACETE	019	BONILLO (EL)	2	0	2
108	02	ALBACETE	020	CARCELEN	0	2	2
108	02	ALBACETE	024	CASAS-IBANEZ	2	2	4
108	02	ALBACETE	025	CAUDETE	1	1	2
108	02	ALBACETE	031	FEREZ	0	3	3
108	02	ALBACETE	033	FUENTE-ALAMO	2	0	2
108	02	ALBACETE	034	FUENTEALBILLA	0	1	1
108	02	ALBACETE	037	HELLIN	2	4	6
108	02	ALBACETE	042	LETUR	1	0	1
108	02	ALBACETE	048	MINAYA	1	0	1
108	02	ALBACETE	052	MOTILLEJA	1	0	1
108	02	ALBACETE	055	NERPIO	8	12	20
108	02	ALBACETE	056	ONTUR	1	1	2
108	02	ALBACETE	060	PENAS DE SAN PEDRO	1	0	1
108	02	ALBACETE	067	RIOPAR	0	1	1
108	02	ALBACETE	068	ROBLEDO	1	0	1
108	02	ALBACETE	072	SOCOIVOS	0	1	1
108	02	ALBACETE	074	TOBARRA	0	1	1
108	02	ALBACETE	076	VIANOS	1	0	1
108	02	ALBACETE	077	VILLA DE VES	1	0	1
108	02	ALBACETE	084	VILLAVERDE DE GUADALIMAR	0	1	1
108	02	ALBACETE	085	VIVEROS	1	0	1
108	03	ALACANT	009	ALCOY / ALCOI	3	0	3
108	03	ALACANT	014	ALICANTE / ALACANT	6	1	7
108	03	ALACANT	031	BENIDORM	0	1	1
108	03	ALACANT	049	CALLOSA DE SEGURA	0	1	1
108	03	ALACANT	050	CAMPELLO (EL)	0	1	1
108	03	ALACANT	059	CREVILLENTE	1	0	1
108	03	ALACANT	065	ELCHE / ELX	3	2	5
108	03	ALACANT	074	GRANJA DE ROCAMORA	1	0	1
108	03	ALACANT	099	ORIHUELA	9	15	24
108	03	ALACANT	125	SENIJA	1	1	2
108	04	ALMERIA	001	ABLA	48	28	76
108	04	ALMERIA	002	ABRUCENA	20	22	42
108	04	ALMERIA	003	ADRA	1	0	1
108	04	ALMERIA	005	ALBOLODUY	1	0	1
108	04	ALMERIA	006	ALBOX	8	3	11
108	04	ALMERIA	008	ALCONTAR	1	0	1
108	04	ALMERIA	013	ALMERIA	20	18	38
108	04	ALMERIA	016	ANTAS	0	1	1
108	04	ALMERIA	018	ARMUNA DE ALMANZORA	1	0	1
108	04	ALMERIA	019	BACARES	4	7	11
108	04	ALMERIA	021	BAYARQUE	0	2	2
108	04	ALMERIA	024	BENAHADUX	0	1	1
108	04	ALMERIA	029	BERJA	0	2	2
108	04	ALMERIA	030	CANJAYAR	2	0	2
108	04	ALMERIA	031	CANTORIA	2	2	4
108	04	ALMERIA	032	CARBONERAS	1	1	2
108	04	ALMERIA	034	COBDAR	1	1	2
108	04	ALMERIA	035	CUEVAS DEL ALMANZORA	2	5	7
108	04	ALMERIA	038	DALIAS	1	0	1
108	04	ALMERIA	045	FINANA	22	28	50
108	04	ALMERIA	046	FONDON	1	0	1
108	04	ALMERIA	047	GADOR	0	1	1
108	04	ALMERIA	048	GALLARDOS (LOS)	0	1	1
108	04	ALMERIA	050	GERGAL	1	2	3
108	04	ALMERIA	052	HUERCAL DE ALMERIA	0	1	1
108	04	ALMERIA	053	HUERCAL-OVERA	6	2	8
108	04	ALMERIA	055	INSTINCION	3	0	3
108	04	ALMERIA	059	LUBRIN	1	0	1
108	04	ALMERIA	062	MACAEL	1	0	1
108	04	ALMERIA	064	MOJACAR	3	0	3
108	04	ALMERIA	065	NACIMIENTO	2	0	2
108	04	ALMERIA	066	NIJAR	5	1	6
108	04	ALMERIA	067	OHANES	2	3	5
108	04	ALMERIA	069	OLULA DEL RIO	0	1	1
108	04	ALMERIA	071	PADULES	3	1	4
108	04	ALMERIA	074	PECHINA	2	2	4
108	04	ALMERIA	075	PULPI	1	0	1
108	04	ALMERIA	080	SANTA CRUZ	1	0	1
108	04	ALMERIA	083	SERON	5	7	12
108	04	ALMERIA	084	SIERRO	1	0	1
108	04	ALMERIA	086	SORBAS	1	2	3
108	04	ALMERIA	087	SUFLI	2	0	2
108	04	ALMERIA	088	TABERNAS	0	1	1
108	04	ALMERIA	089	TABERNO	4	1	5
108	04	ALMERIA	090	TAHAL	0	1	1
108	04	ALMERIA	091	TERQUE	1	0	1
108	04	ALMERIA	092	TIJOLA	1	0	1
108	04	ALMERIA	093	TURRE	1	0	1
108	04	ALMERIA	095	ULEILA DEL CAMPO	1	0	1
108	04	ALMERIA	097	VELEFIQUE	1	0	1
108	04	ALMERIA	098	VELEZ BLANCO	3	0	3
108	04	ALMERIA	099	VELEZ RUBIO	5	0	5
108	04	ALMERIA	100	VERA	2	0	2
108	04	ALMERIA	103	ZURGENA	0	1	1
108	04	ALMERIA	901	TRES VILLAS (LAS)	2	2	4
108	05	AVILA	019	AVILA	1	2	3
108	05	AVILA	021	BARCO DE AVILA (EL)	0	1	1

Cod. país naix.	Cod. prov. naix.	Provincia naixement	Cod. mun. naix.	Municipi naixement	Dona	Home	Total
108	05	AVILA	159	NAVALONGUILLA	1	0	1
108	05	AVILA	176	PADIERNOS	0	2	2
108	05	AVILA	241	TIEMBLO (EL)	1	0	1
108	06	BADAJOS	002	ACEUCHAL	1	0	1
108	06	BADAJOS	004	ALANGE	5	7	12
108	06	BADAJOS	006	ALBURQUERQUE	1	0	1
108	06	BADAJOS	007	ALCONCHEL	1	0	1
108	06	BADAJOS	010	ALMENDRAL	3	2	5
108	06	BADAJOS	011	ALMENDRALEJO	1	2	3
108	06	BADAJOS	014	AZUAGA	3	3	6
108	06	BADAJOS	015	BADAJOS	30	33	63
108	06	BADAJOS	016	BARCARROTA	1	0	1
108	06	BADAJOS	018	BENQUERENCIA DE LA SERENA	0	1	1
108	06	BADAJOS	019	BERLANGA	2	1	3
108	06	BADAJOS	020	BIENVENIDA	8	5	13
108	06	BADAJOS	027	CALZADILLA DE LOS BARROS	0	1	1
108	06	BADAJOS	030	CAPILLA	1	0	1
108	06	BADAJOS	031	CARMONITA	3	0	3
108	06	BADAJOS	033	CASAS DE DON PEDRO	0	1	1
108	06	BADAJOS	034	CASAS DE REINA	0	1	1
108	06	BADAJOS	035	CASTILBLANCO	1	1	2
108	06	BADAJOS	037	CODOSERA (LA)	9	6	15
108	06	BADAJOS	045	ENTRIN BAJO	0	1	1
108	06	BADAJOS	051	FUENLABRADA DE LOS MONTES	0	1	1
108	06	BADAJOS	052	FUENTE DE CANTOS	2	4	6
108	06	BADAJOS	053	FUENTE DEL ARCO	1	1	2
108	06	BADAJOS	055	FUENTES DE LEON	4	1	5
108	06	BADAJOS	059	GRANJA DE TORREHERMOSA	1	0	1
108	06	BADAJOS	060	GUARENA	1	1	2
108	06	BADAJOS	063	HERRERA DEL DUQUE	3	1	4
108	06	BADAJOS	070	JEREZ DE LOS CABALLEROS	0	1	1
108	06	BADAJOS	071	LAPA (LA)	2	0	2
108	06	BADAJOS	073	LLERA	0	1	1
108	06	BADAJOS	074	LLERENA	2	1	3
108	06	BADAJOS	083	MERIDA	5	2	7
108	06	BADAJOS	085	MONESTERIO	1	1	2
108	06	BADAJOS	086	MONTEMOLIN	0	1	1
108	06	BADAJOS	088	MONTIJO	2	3	5
108	06	BADAJOS	089	MORERA (LA)	0	1	1
108	06	BADAJOS	090	NAVA DE SANTIAGO (LA)	0	1	1
108	06	BADAJOS	093	OLIVA DE LA FRONTERA	2	3	5
108	06	BADAJOS	094	OLIVA DE MERIDA	1	1	2
108	06	BADAJOS	095	OLIVENZA	8	12	20
108	06	BADAJOS	109	QUINTANA DE LA SERENA	0	1	1
108	06	BADAJOS	116	SALVALEON	3	0	3
108	06	BADAJOS	121	SANTA MARTA	1	3	4
108	06	BADAJOS	123	SAN VICENTE DE ALCANTARA	2	1	3
108	06	BADAJOS	124	SEGURA DE LEON	1	2	3
108	06	BADAJOS	126	SOLANA DE LOS BARROS	1	2	3
108	06	BADAJOS	128	TALAVERA LA REAL	1	0	1
108	06	BADAJOS	129	TALIGA	3	5	8
108	06	BADAJOS	136	USAGRE	0	2	2
108	06	BADAJOS	143	VALVERDE DE LEGANES	2	4	6
108	06	BADAJOS	145	VALVERDE DE MERIDA	1	0	1
108	06	BADAJOS	149	VILLAFRANCA DE LOS BARROS	5	3	8
108	06	BADAJOS	150	VILLAGARCIA DE LA TORRE	2	1	3
108	06	BADAJOS	151	VILLAGONZALO	2	0	2
108	06	BADAJOS	153	VILLANUEVA DE LA SERENA	4	2	6
108	06	BADAJOS	154	VILLANUEVA DEL FRESNO	1	0	1
108	06	BADAJOS	155	VILLAR DEL REY	1	0	1
108	06	BADAJOS	158	ZAFRA	1	2	3
108	06	BADAJOS	160	ZALAMEA DE LA SERENA	0	2	2
108	06	BADAJOS	902	PUEBLONUEVO DEL GUADIANA	1	0	1
108	07	BALEARS	002	ALAIOR	0	1	1
108	07	BALEARS	013	CAMPOS	0	1	1
108	07	BALEARS	015	CIUTADELLA DE MENORCA	0	1	1
108	07	BALEARS	018	DEYA	0	1	1
108	07	BALEARS	022	FELANITX	1	0	1
108	07	BALEARS	026	EIVISSA	3	0	3
108	07	BALEARS	032	MAHON	2	1	3
108	07	BALEARS	040	PALMA DE MALLORCA	2	11	13
108	07	BALEARS	055	SANTA MARGARITA	0	1	1
108	07	BALEARS	057	SANTANYI	0	1	1
108	07	BALEARS	061	SOLLER	1	0	1
108	08	BARCELONA	001	ABRERA	1	1	2
108	08	BARCELONA	002	AGUILAR DE SEGARRA	1	1	2
108	08	BARCELONA	006	ARENYS DE MAR	0	2	2
108	08	BARCELONA	007	ARENYS DE MUNT	3	1	4
108	08	BARCELONA	009	ARGENTONA	1	0	1
108	08	BARCELONA	010	ARTES	1	4	5
108	08	BARCELONA	012	AVINYO	4	1	5
108	08	BARCELONA	015	BADALONA	91	74	165
108	08	BARCELONA	016	BAGA	4	2	6
108	08	BARCELONA	017	HOSTALET DE BALENYA (ELS)	1	1	2
108	08	BARCELONA	018	BALSARENY	8	6	14
108	08	BARCELONA	019	BARCELONA	1.144	1.172	2.316
108	08	BARCELONA	022	BERGA	9	4	13
108	08	BARCELONA	024	BORREDA	0	2	2
108	08	BARCELONA	030	CABRILS	2	0	2
108	08	BARCELONA	031	CALAF	3	1	4
108	08	BARCELONA	033	CALDES DE MONTBUI	25	11	36
108	08	BARCELONA	034	CALDERS	0	1	1
108	08	BARCELONA	035	CALELLA	2	7	9
108	08	BARCELONA	036	CALONGE DE SEGARRA	0	2	2
108	08	BARCELONA	037	CALLDETENES	1	0	1
108	08	BARCELONA	040	CANET DE MAR	0	1	1
108	08	BARCELONA	042	CANOVES I SAMALUS	2	0	2
108	08	BARCELONA	043	CANYELLES	0	1	1

Cod. pais naix.	Cod. prov. naix.	Província naixement	Cod. mun. naix.	Municipi naixement	Dona	Home	Total
108	08	BARCELONA	046	CARDEDEU	1	3	4
108	08	BARCELONA	047	CARDONA	7	4	11
108	08	BARCELONA	049	CASSERRES	3	1	4
108	08	BARCELONA	051	CASTELLAR DEL VALLES	2.641	2.797	5.438
108	08	BARCELONA	052	CASTELLAR DE N'HUG	1	1	2
108	08	BARCELONA	053	CASTELLBELL I EL VILAR	11	8	19
108	08	BARCELONA	055	CASTELLCIUR	4	2	6
108	08	BARCELONA	056	CASTELLDEFELS	4	3	7
108	08	BARCELONA	057	CASTELL DE L'ARENY	1	0	1
108	08	BARCELONA	058	CASTELLET I LA GORNAL	0	1	1
108	08	BARCELONA	060	CASTELLFOLLIT DE RIUBREGO	1	0	1
108	08	BARCELONA	061	CASTELLGALI	1	0	1
108	08	BARCELONA	064	CASTELLTERÇOL	8	7	15
108	08	BARCELONA	067	CENTELLES	2	3	5
108	08	BARCELONA	068	CERVELLO	0	1	1
108	08	BARCELONA	072	CORBERA DE LLOBREGAT	2	0	2
108	08	BARCELONA	073	CORNELLA DE LLOBREGAT	10	3	13
108	08	BARCELONA	074	CUBELLES	0	1	1
108	08	BARCELONA	076	ESPARREGUERA	1	1	2
108	08	BARCELONA	077	ESPLUGUES DE LLOBREGAT	15	16	31
108	08	BARCELONA	080	FIGOLS	0	1	1
108	08	BARCELONA	087	GALLIFA	7	8	15
108	08	BARCELONA	088	GARRIGA (LA)	1	2	3
108	08	BARCELONA	089	GAVA	1	3	4
108	08	BARCELONA	091	GELIDA	0	1	1
108	08	BARCELONA	092	GIRONELLA	6	5	11
108	08	BARCELONA	094	GRANADA (LA)	1	2	3
108	08	BARCELONA	095	GRANERA	2	2	4
108	08	BARCELONA	096	GRANOLLERS	21	22	43
108	08	BARCELONA	097	GUALBA	2	0	2
108	08	BARCELONA	099	GUARDIOLA DE BERGUEDA	2	0	2
108	08	BARCELONA	101	HOSPITALET DE LLOBREGAT (35	41	76
108	08	BARCELONA	102	IGUALADA	5	4	9
108	08	BARCELONA	103	JORBA	1	0	1
108	08	BARCELONA	105	LLAGOSTA (LA)	1	2	3
108	08	BARCELONA	107	LLIÇA D'AMUNT	8	3	11
108	08	BARCELONA	108	LLIÇA DE VALL	2	1	3
108	08	BARCELONA	109	LLUÇA	0	1	1
108	08	BARCELONA	110	MALGRAT DE MAR	0	2	2
108	08	BARCELONA	112	MANLLEU	4	3	7
108	08	BARCELONA	113	MANRESA	22	26	48
108	08	BARCELONA	114	MARTORELL	0	3	3
108	08	BARCELONA	118	MASNOU (EL)	0	1	1
108	08	BARCELONA	119	MASQUEFA	1	0	1
108	08	BARCELONA	120	MATADEPERA	9	4	13
108	08	BARCELONA	121	MATARO	7	7	14
108	08	BARCELONA	123	MOLINS DE REI	5	3	8
108	08	BARCELONA	124	MOLLET DEL VALLES	14	17	31
108	08	BARCELONA	125	MONTCADA I REIXAC	9	14	23
108	08	BARCELONA	127	MONISTROL DE MONTSERRAT	3	1	4
108	08	BARCELONA	128	MONISTROL DE CALDERS	1	5	6
108	08	BARCELONA	131	MONTESQUIU	1	0	1
108	08	BARCELONA	132	MONTMAJOR	2	0	2
108	08	BARCELONA	133	MONTMANEU	1	1	2
108	08	BARCELONA	134	MONTMANY-FIGARO	2	1	3
108	08	BARCELONA	135	MONTMELO	1	0	1
108	08	BARCELONA	136	MONTORNES DEL VALLES	0	1	1
108	08	BARCELONA	138	MOIA	3	3	6
108	08	BARCELONA	139	MURA	2	2	4
108	08	BARCELONA	140	NAVARCLES	3	1	4
108	08	BARCELONA	141	NAVAS	9	4	13
108	08	BARCELONA	144	OLVAN	2	1	3
108	08	BARCELONA	145	OLERDOLA	1	0	1
108	08	BARCELONA	147	OLESA DE MONTSERRAT	6	2	8
108	08	BARCELONA	149	OLOST	2	1	3
108	08	BARCELONA	150	ORIS	1	0	1
108	08	BARCELONA	151	ORISTA	0	3	3
108	08	BARCELONA	156	PALAU DE PLEGAMANS	4	4	8
108	08	BARCELONA	157	PALLEJA	1	0	1
108	08	BARCELONA	159	PARETS DEL VALLES	1	3	4
108	08	BARCELONA	160	PERAFITA	0	1	1
108	08	BARCELONA	161	PIERA	1	2	3
108	08	BARCELONA	163	PINEDA DE MAR	0	1	1
108	08	BARCELONA	164	PLA DEL PENEDES (EL)	1	2	3
108	08	BARCELONA	166	POBLA DE LILLET (LA)	4	3	7
108	08	BARCELONA	167	POLINYA	1	1	2
108	08	BARCELONA	172	PREMIA DE MAR	1	1	2
108	08	BARCELONA	175	PUIG-REIG	15	15	30
108	08	BARCELONA	179	RELLINARS	1	0	1
108	08	BARCELONA	180	RIPOLLET	18	19	37
108	08	BARCELONA	181	ROCA DEL VALLES (LA)	1	0	1
108	08	BARCELONA	182	PONT DE VIOMARA I ROCAFO	1	0	1
108	08	BARCELONA	183	RODA DE TER	1	4	5
108	08	BARCELONA	184	RUBI	13	8	21
108	08	BARCELONA	187	SABADELL	3.194	3.501	6.695
108	08	BARCELONA	190	SALDES	3	1	4
108	08	BARCELONA	191	SALIENT	15	11	26
108	08	BARCELONA	192	SANTPEDOR	4	0	4
108	08	BARCELONA	194	SANT ADRIA DE BESOS	2	2	4
108	08	BARCELONA	196	SANT ANDREU DE LA BARCA	1	0	1
108	08	BARCELONA	200	SANT BOI DE LLOBREGAT	0	3	3
108	08	BARCELONA	201	SANT BOI DE LLUÇANES	0	1	1
108	08	BARCELONA	202	SANT CELONI	2	2	4
108	08	BARCELONA	205	SANT CUGAT DEL VALLES	39	53	92
108	08	BARCELONA	206	SANT CUGAT SESGARRIGUES	1	0	1
108	08	BARCELONA	209	SANT FOST DE CAMPSENTELLE	2	0	2
108	08	BARCELONA	210	SANT FELIU DE CODINES	5	5	10
108	08	BARCELONA	211	SANT FELIU DE LLOBREGAT	0	1	1

Cod. país naix.	Cod. prov. naix.	Provincia naixement	Cod. mun. naix.	Municipi naixement	Dona	Home	Total
108	08	BARCELONA	213	SANT FRUITOS DE BAGES	0	1	1
108	08	BARCELONA	215	SANT HIPOLIT DE VOLTREGA	1	0	1
108	08	BARCELONA	219	VILASSAR DE MAR	0	1	1
108	08	BARCELONA	221	SANT JUST DESVERN	1	1	2
108	08	BARCELONA	222	SANT LLORENÇ D'HORTONS	0	1	1
108	08	BARCELONA	223	SANT LLORENÇ SAVALL	47	32	79
108	08	BARCELONA	224	SANT MARTI DE CENTELLES	2	1	3
108	08	BARCELONA	228	SANT MARTI SESGUEIOLES	1	0	1
108	08	BARCELONA	229	SANT MATEU DE BAGES	0	2	2
108	08	BARCELONA	230	PREMIA DE DALT	0	3	3
108	08	BARCELONA	233	SANT PERE DE TORELLO	1	1	2
108	08	BARCELONA	236	SANT QUINTI DE MEDIONA	1	0	1
108	08	BARCELONA	237	SANT QUIRZE DE BESORA	0	1	1
108	08	BARCELONA	238	SANT QUIRZE DEL VALLES	13	10	23
108	08	BARCELONA	240	SANT SADURN D'ANOIA	1	0	1
108	08	BARCELONA	245	SANTA COLOMA DE GRAMENET	32	20	52
108	08	BARCELONA	248	SANTA EULALIA DE RONCANA	3	1	4
108	08	BARCELONA	252	BARBERA DEL VALLES	51	37	88
108	08	BARCELONA	254	SANTA MARIA DE CORCO	0	1	1
108	08	BARCELONA	258	SANTA MARIA D'OLO	5	3	8
108	08	BARCELONA	259	SANTA MARIA DE PALAUTORDE	0	1	1
108	08	BARCELONA	260	SANTA PERPETUA DE MOGODA	11	4	15
108	08	BARCELONA	262	SANT VICENÇ DE CASTELLET	5	2	7
108	08	BARCELONA	263	SANT VICENÇ DELS HORTS	1	1	2
108	08	BARCELONA	265	SANT VICENÇ DE TORELLO	1	0	1
108	08	BARCELONA	266	CERDANYOLA DEL VALLES	15	24	39
108	08	BARCELONA	267	SENTMENAT	25	20	45
108	08	BARCELONA	268	CERCS	9	6	15
108	08	BARCELONA	270	SITGES	5	2	7
108	08	BARCELONA	273	SUBIRATS	1	0	1
108	08	BARCELONA	274	SURIA	2	2	4
108	08	BARCELONA	276	TÀGAMANENT	1	0	1
108	08	BARCELONA	277	TALAMANCA	2	2	4
108	08	BARCELONA	279	TERRASSA	210	210	420
108	08	BARCELONA	280	TAVERTET	1	0	1
108	08	BARCELONA	282	TIANA	0	1	1
108	08	BARCELONA	283	TONA	5	3	8
108	08	BARCELONA	284	TORDERA	2	0	2
108	08	BARCELONA	285	TORELLO	1	0	1
108	08	BARCELONA	289	TORRELLES DE LLOBREGAT	0	1	1
108	08	BARCELONA	291	VACARISSES	1	1	2
108	08	BARCELONA	293	VALLCEBRE	0	1	1
108	08	BARCELONA	294	VALLGORGUINA	1	1	2
108	08	BARCELONA	297	VECIANA	1	0	1
108	08	BARCELONA	298	VIC	16	8	24
108	08	BARCELONA	300	VILADECAVALLS	3	0	3
108	08	BARCELONA	301	VILADECANS	1	0	1
108	08	BARCELONA	305	VILAFRANCA DEL PENEDES	3	3	6
108	08	BARCELONA	307	VILANOVA I LA GELTRU	7	3	10
108	08	BARCELONA	308	VIVER I SERRATEIX	1	2	3
108	08	BARCELONA	902	VILANOVA DEL VALLES	2	0	2
108	08	BARCELONA	904	BADIA DEL VALLÈS	3	3	6
108	09	BURGOS	018	ARANDA DE DUERO	1	1	2
108	09	BURGOS	059	BURGOS	5	3	8
108	09	BURGOS	124	ESPINOSA DE LOS MONTEROS	0	1	1
108	09	BURGOS	152	GUMIEL DE MERCADO	1	0	1
108	09	BURGOS	182	ITERO DEL CASTILLO	0	1	1
108	09	BURGOS	213	MERINDAD DE CUESTA-URRIA	0	1	1
108	09	BURGOS	219	MIRANDA DE EBRO	1	1	2
108	09	BURGOS	238	ONA	1	0	1
108	09	BURGOS	289	QUINTANAR DE LA SIERRA	2	0	2
108	09	BURGOS	363	SASAMON	2	2	4
108	09	BURGOS	396	TUBILLA DEL LAGO	1	0	1
108	09	BURGOS	431	VILLAFRANCA-MONTES DE OCA	1	0	1
108	10	CACERES	005	ACEITUNA	1	0	1
108	10	CACERES	011	ALDEACENTENERA	3	1	4
108	10	CACERES	016	ALDEHUELA DEL JERTE	1	0	1
108	10	CACERES	032	BROZAS	0	1	1
108	10	CACERES	037	CACERES	2	2	4
108	10	CACERES	058	CASATEJADA	0	1	1
108	10	CACERES	061	CECLAVIN	5	3	8
108	10	CACERES	064	CILLEROS	1	0	1
108	10	CACERES	067	CORIA	0	1	1
108	10	CACERES	070	DELEITOSA	1	0	1
108	10	CACERES	078	GARGANTA (LA)	1	0	1
108	10	CACERES	085	GORDO (EL)	2	2	4
108	10	CACERES	094	HERRERA DE ALCANTARA	1	1	2
108	10	CACERES	096	HERVAS	1	1	2
108	10	CACERES	098	HINOJAL	1	0	1
108	10	CACERES	104	JARAIZ DE LA VERA	0	1	1
108	10	CACERES	111	MADRIGAL DE LA VERA	1	0	1
108	10	CACERES	116	MALPARTIDA DE PLASENCIA	2	1	3
108	10	CACERES	128	MORALEJA	1	0	1
108	10	CACERES	131	NAVALMORAL DE LA MATA	3	4	7
108	10	CACERES	134	NAVEZUELAS	1	0	1
108	10	CACERES	140	PERALEDA DE LA MATA	1	0	1
108	10	CACERES	141	PERALEDA DE SAN ROMAN	0	1	1
108	10	CACERES	148	PLASENCIA	1	1	2
108	10	CACERES	157	ROBLEDILLO DE LA VERA	1	1	2
108	10	CACERES	159	ROBLEDOLLANO	0	1	1
108	10	CACERES	164	SAN MARTIN DE TREVEJO	1	0	1
108	10	CACERES	170	SANTIAGO DEL CAMPO	0	1	1
108	10	CACERES	175	SERRADILLA	3	2	5
108	10	CACERES	180	TALAYUELA	0	1	1
108	10	CACERES	188	TORRE DE SANTA MARIA	0	1	1
108	10	CACERES	198	VALDEFUENTES	1	0	1
108	10	CACERES	200	VALDELACASA DE TAJO	1	1	2
108	10	CACERES	203	VALENCIA DE ALCANTARA	0	2	2

Cod. país naix.	Cod. prov. naix.	Provincia naixement	Cod. mun. naix.	Municipi naixement	Dona	Home	Total
108	10	CACERES	210	VILLAMIEL	1	0	1
108	10	CACERES	212	VILLANUEVA DE LA VERA	3	3	6
108	10	CACERES	217	ZARZA DE MONTANCHEZ	1	0	1
108	10	CACERES	219	ZORITA	0	1	1
108	11	CADIS	002	ALCALA DEL VALLE	0	1	1
108	11	CADIS	003	ALGAR	0	1	1
108	11	CADIS	004	ALGECIRAS	1	3	4
108	11	CADIS	005	ALGODONALES	2	1	3
108	11	CADIS	006	ARCOS DE LA FRONTERA	0	2	2
108	11	CADIS	007	BARBATE DE FRANCO	2	0	2
108	11	CADIS	010	BORNOS	1	0	1
108	11	CADIS	012	CADIZ	5	3	8
108	11	CADIS	013	CASTELLAR DE LA FRONTERA	1	0	1
108	11	CADIS	017	ESPERA	0	1	1
108	11	CADIS	019	GRAZALEMA	0	1	1
108	11	CADIS	020	JEREZ DE LA FRONTERA	5	4	9
108	11	CADIS	021	JIMENA DE LA FRONTERA	0	1	1
108	11	CADIS	022	LINEA DE LA CONCEPCION (L	7	7	14
108	11	CADIS	024	OLVERA	1	0	1
108	11	CADIS	028	PUERTO REAL	1	0	1
108	11	CADIS	030	ROTA	4	0	4
108	11	CADIS	031	SAN FERNANDO	0	1	1
108	11	CADIS	032	SANLUCAR DE BARRAMEDA	0	3	3
108	11	CADIS	033	SAN ROQUE	1	0	1
108	11	CADIS	034	SETENIL	1	1	2
108	11	CADIS	035	TARIFA	1	1	2
108	11	CADIS	039	VEJER DE LA FRONTERA	0	1	1
108	11	CADIS	041	VILLAMARTIN	1	0	1
108	11	CADIS	042	ZAHARA	1	0	1
108	12	CASTELLO	001	ADZANETA	1	0	1
108	12	CASTELLO	004	ALCALA DE CHIVERT	2	0	2
108	12	CASTELLO	005	ALCORA	1	0	1
108	12	CASTELLO	011	ALMENARA	0	1	1
108	12	CASTELLO	026	BENASAL	1	0	1
108	12	CASTELLO	038	CASTELLFORT	1	0	1
108	12	CASTELLO	040	CASTELLON DE LA PLANA / C	1	0	1
108	12	CASTELLO	046	CIRAT	1	0	1
108	12	CASTELLO	048	CORTES DE ARENOSO	1	0	1
108	12	CASTELLO	061	FORCALL	1	0	1
108	12	CASTELLO	080	MORELLA	0	1	1
108	12	CASTELLO	089	PENISCOLA	0	1	1
108	12	CASTELLO	092	PUEBLA DE ARENOSO	1	0	1
108	12	CASTELLO	117	TORREBLANCA	1	0	1
108	12	CASTELLO	138	VINAROS	0	2	2
108	12	CASTELLO	141	ZORITA DEL MAESTRAZGO	1	0	1
108	13	CIUTAT REAL	002	AGUDO	2	0	2
108	13	CIUTAT REAL	003	ALAMILLO	1	5	6
108	13	CIUTAT REAL	008	ALCUBILLAS	4	1	5
108	13	CIUTAT REAL	010	ALHAMBRA	0	1	1
108	13	CIUTAT REAL	011	ALMADEN	2	4	6
108	13	CIUTAT REAL	013	ALMAGRO	1	0	1
108	13	CIUTAT REAL	021	ARROBA DE LOS MONTES	0	1	1
108	13	CIUTAT REAL	032	CARRIZOSA	1	0	1
108	13	CIUTAT REAL	033	CASTELLAR DE SANTIAGO	0	1	1
108	13	CIUTAT REAL	034	CIUDAD REAL	1	5	6
108	13	CIUTAT REAL	037	COZAR	1	2	3
108	13	CIUTAT REAL	043	FUENLLANA	0	1	1
108	13	CIUTAT REAL	046	GUADALMEZ	1	0	1
108	13	CIUTAT REAL	053	MANZANARES	1	1	2
108	13	CIUTAT REAL	054	MEMBRILLA	1	0	1
108	13	CIUTAT REAL	055	MESTANZA	2	0	2
108	13	CIUTAT REAL	065	PORZUNA	2	0	2
108	13	CIUTAT REAL	071	PUERTOLLANO	5	7	12
108	13	CIUTAT REAL	073	SACERUELA	0	1	1
108	13	CIUTAT REAL	074	SAN CARLOS DEL VALLE	0	2	2
108	13	CIUTAT REAL	077	SANTA CRUZ DE MUDELA	0	3	3
108	13	CIUTAT REAL	078	SOCUELLAMOS	0	1	1
108	13	CIUTAT REAL	084	TORRE DE JUAN ABAD	1	1	2
108	13	CIUTAT REAL	087	VALDEPEÑAS	4	1	5
108	13	CIUTAT REAL	093	VILLANUEVA DE LOS INFANTE	1	0	1
108	14	CORDOBA	002	AGUILAR	2	4	6
108	14	CORDOBA	003	ALCARACEJOS	2	1	3
108	14	CORDOBA	004	ALMEDINILLA	1	1	2
108	14	CORDOBA	005	ALMODOVAR DEL RIO	2	3	5
108	14	CORDOBA	006	ANORA	0	1	1
108	14	CORDOBA	007	BAENA	8	18	26
108	14	CORDOBA	008	BELALCAZAR	1	3	4
108	14	CORDOBA	009	BELMEZ	3	1	4
108	14	CORDOBA	010	BENAMEJI	1	2	3
108	14	CORDOBA	011	BLAZQUEZ	0	2	2
108	14	CORDOBA	012	BUJALANCE	1	4	5
108	14	CORDOBA	013	CABRA	1	3	4
108	14	CORDOBA	014	CAÑETE DE LAS TORRES	3	6	9
108	14	CORDOBA	016	CARDENA	1	0	1
108	14	CORDOBA	017	CARLOTA (LA)	3	1	4
108	14	CORDOBA	019	CASTRO DEL RIO	4	5	9
108	14	CORDOBA	020	CONQUISTA	2	2	4
108	14	CORDOBA	021	CORDOBA	34	31	65
108	14	CORDOBA	024	ENCINAS REALES	0	1	1
108	14	CORDOBA	025	ESPEJO	1	0	1
108	14	CORDOBA	026	ESPIEL	1	0	1
108	14	CORDOBA	027	FERNAN NUNEZ	0	4	4
108	14	CORDOBA	030	FUENTE PALMERA	0	1	1
108	14	CORDOBA	033	GUADALCAZAR	3	1	4
108	14	CORDOBA	034	GUIJO	13	9	22
108	14	CORDOBA	036	HORNACHUELOS	3	9	12
108	14	CORDOBA	037	IZNAJAR	4	4	8
108	14	CORDOBA	038	LUCENA	7	5	12

Cod. país naix.	Cod. prov. naix.	Provincia naixement	Cod. mun. naix.	Municipi naixement	Dona	Home	Total
108	14	CORDOBA	039	LUQUE	1	1	2
108	14	CORDOBA	040	MONTALBAN DE CORDOBA	0	1	1
108	14	CORDOBA	042	MONTILLA	3	1	4
108	14	CORDOBA	043	MONTORO	2	1	3
108	14	CORDOBA	044	MONTURQUE	0	1	1
108	14	CORDOBA	045	MORILES	2	0	2
108	14	CORDOBA	046	NUEVA-CARTEYA	3	2	5
108	14	CORDOBA	047	OBEJO	0	1	1
108	14	CORDOBA	049	PALMA DEL RIO	5	1	6
108	14	CORDOBA	050	PEDRO ABAD	1	0	1
108	14	CORDOBA	052	PEÑARROYA-PUEBLONUEVO	7	5	12
108	14	CORDOBA	053	POSADAS	1	0	1
108	14	CORDOBA	054	POZOBLANCO	1	1	2
108	14	CORDOBA	055	PRIEGO DE CORDOBA	4	5	9
108	14	CORDOBA	056	PUENTE-GENIL	15	10	25
108	14	CORDOBA	057	RAMBLA (LA)	0	1	1
108	14	CORDOBA	058	RUTE	2	3	5
108	14	CORDOBA	059	SAN SEBASTIAN DE LOS BALL	6	3	9
108	14	CORDOBA	061	SANTA EUFEMIA	0	2	2
108	14	CORDOBA	063	VALENZUELA	0	1	1
108	14	CORDOBA	065	VICTORIA (LA)	3	0	3
108	14	CORDOBA	066	VILLA DEL RIO	1	1	2
108	14	CORDOBA	067	VILLAFRANCA DE CORDOBA	1	0	1
108	14	CORDOBA	069	VILLANUEVA DE CORDOBA	0	1	1
108	14	CORDOBA	070	VILLANUEVA DEL DUQUE	4	6	10
108	14	CORDOBA	071	VILLANUEVA DEL REY	1	0	1
108	14	CORDOBA	073	VILLAVICIOSA DE CORDOBA	0	1	1
108	14	CORDOBA	074	VISO (EL)	1	1	2
108	14	CORDOBA	075	ZUHEROS	1	1	2
108	14	CORDOBA	099	099 TRASPASO	1	1	2
108	15	LA CORUNYA	021	CARRAL	0	1	1
108	15	LA CORUNYA	030	CORUNA (A)	2	7	9
108	15	LA CORUNYA	034	DUMBRIA	0	1	1
108	15	LA CORUNYA	036	FERROL	1	1	2
108	15	LA CORUNYA	038	FRADES	1	0	1
108	15	LA CORUNYA	042	LOUSAME	1	1	2
108	15	LA CORUNYA	061	ORTIGUEIRA	0	1	1
108	15	LA CORUNYA	072	RIANXO	0	1	1
108	15	LA CORUNYA	074	ROIS	0	1	1
108	15	LA CORUNYA	078	SANTIAGO DE COMPOSTELA	0	1	1
108	15	LA CORUNYA	085	TOURO	1	0	1
108	15	LA CORUNYA	087	VALDOVINO	0	1	1
108	16	CONCA	007	ALBERCA DE ZANCARA (LA)	1	0	1
108	16	CONCA	013	ALGARRA	0	1	1
108	16	CONCA	042	CAMPILLO DE ALTOBUEY	0	1	1
108	16	CONCA	046	CAÑADA DEL HOYO	0	1	1
108	16	CONCA	057	CARRASCOSA	1	0	1
108	16	CONCA	061	CASAS DE FERNANDO ALONSO	1	0	1
108	16	CONCA	078	CUENCA	3	1	4
108	16	CONCA	082	ENGUIDANOS	1	0	1
108	16	CONCA	110	HUERTA DE LA OBISPALIA	1	0	1
108	16	CONCA	126	MIRA	1	0	1
108	16	CONCA	160	PINEDA DE GIGÜELA	1	4	5
108	16	CONCA	170	PRIEGO	1	1	2
108	16	CONCA	172	PUEBLA DE ALMENARA	1	1	2
108	16	CONCA	186	SAELICES	0	1	1
108	16	CONCA	189	SALVACANETE	2	2	4
108	16	CONCA	194	SANTA CRUZ DE MOYA	0	1	1
108	16	CONCA	203	TARANCON	0	1	1
108	16	CONCA	216	TRESJUNCOS	1	0	1
108	16	CONCA	225	VALDEMORILLO DE LA SIERRA	0	1	1
108	16	CONCA	231	VALHERMOSO DE LA FUENTE	1	0	1
108	16	CONCA	245	VILLALBA DE LA SIERRA	1	0	1
108	16	CONCA	251	VILLANUEVA DE LA JARA	4	2	6
108	16	CONCA	278	ZAFRILLA	2	0	2
108	16	CONCA	910	VILLAR Y VELASCO	1	0	1
108	17	GIRONA	001	AGULLANA	2	0	2
108	17	GIRONA	007	AMER	0	1	1
108	17	GIRONA	008	ANGLES	2	0	2
108	17	GIRONA	009	ARBUCIES	0	1	1
108	17	GIRONA	019	BESALU	2	0	2
108	17	GIRONA	020	BESCANO	1	0	1
108	17	GIRONA	023	BLANES	2	1	3
108	17	GIRONA	027	BREDA	1	0	1
108	17	GIRONA	034	CALONGE	1	0	1
108	17	GIRONA	036	CAMPDEVANOL	5	0	5
108	17	GIRONA	037	CAMPELLES	1	0	1
108	17	GIRONA	039	CAMPRODON	5	2	7
108	17	GIRONA	044	CASSA DE LA SELVA	0	1	1
108	17	GIRONA	047	CASTELLO D'EMPURIES	1	0	1
108	17	GIRONA	062	ESCALA (L')	0	1	1
108	17	GIRONA	066	FIGUERES	1	1	2
108	17	GIRONA	079	GIRONA	11	2	13
108	17	GIRONA	080	GOMBREN	0	1	1
108	17	GIRONA	083	HOSTALRIC	2	0	2
108	17	GIRONA	084	ISOVOL	0	1	1
108	17	GIRONA	089	LLAGOSTERA	1	0	1
108	17	GIRONA	091	LLANARS	0	1	1
108	17	GIRONA	095	LLORET DE MAR	1	0	1
108	17	GIRONA	096	LLOSSES (LES)	0	1	1
108	17	GIRONA	107	MOLLO	1	0	1
108	17	GIRONA	114	LOT	2	1	3
108	17	GIRONA	117	PALAFRUGELL	1	2	3
108	17	GIRONA	118	PALAMOS	0	1	1
108	17	GIRONA	120	PALAU-SAVERDERA	1	0	1
108	17	GIRONA	134	PLANOLES	1	1	2
108	17	GIRONA	138	PORTBOU	0	1	1
108	17	GIRONA	139	PRESES (LES)	2	0	2

Cod. país naix.	Cod. prov. naix.	Província naixement	Cod. mun. naix.	Municipi naixement	Dona	Home	Total
108	17	GIRONA	145	RIBES DE FRESER	2	1	3
108	17	GIRONA	147	RIPOLL	3	3	6
108	17	GIRONA	152	ROSES	1	2	3
108	17	GIRONA	153	RUPIA	1	0	1
108	17	GIRONA	159	SANT FELIU DE BUIXALLEU	1	1	2
108	17	GIRONA	160	SANT FELIU DE GUIXOLS	3	0	3
108	17	GIRONA	163	SANT GREGORI	1	0	1
108	17	GIRONA	164	SANT HILARI SACALM	5	2	7
108	17	GIRONA	167	SANT JOAN DE LES ABADESSE	2	0	2
108	17	GIRONA	169	SANT JULIA DE RAMIS	0	1	1
108	17	GIRONA	170	VALLFOGONA DE RIPOLLES	1	1	2
108	17	GIRONA	178	SANT PERE PESCADOR	1	0	1
108	17	GIRONA	180	SANTA COLOMA DE FARNERS	0	1	1
108	17	GIRONA	184	SANTA PAU	1	0	1
108	17	GIRONA	185	SANT JOAN LES FONTS	1	1	2
108	17	GIRONA	194	SUSQUEDA	0	1	1
108	17	GIRONA	199	TORROELLA DE MONTGRI	1	3	4
108	17	GIRONA	200	TORTELLA	0	1	1
108	17	GIRONA	206	URUS	0	1	1
108	17	GIRONA	213	VIDRERES	1	0	1
108	17	GIRONA	220	VILADRAU	0	1	1
108	17	GIRONA	233	VILOBI D'ONYAR	1	0	1
108	18	GRANADA	002	ALAMEDILLA	3	0	3
108	18	GRANADA	003	ALBOLOTE	0	1	1
108	18	GRANADA	006	ALBUÑOL	1	0	1
108	18	GRANADA	012	ALGARINEJO	0	2	2
108	18	GRANADA	013	ALHAMA DE GRANADA	9	7	16
108	18	GRANADA	015	ALICUN DE ORTEGA	1	0	1
108	18	GRANADA	017	ALMUNECAR	0	1	1
108	18	GRANADA	018	ALQUIFE	1	0	1
108	18	GRANADA	020	ARENAS DEL REY	4	1	5
108	18	GRANADA	021	ARMILLA	1	0	1
108	18	GRANADA	023	BAZA	12	10	22
108	18	GRANADA	025	BEAS DE GUADIX	2	1	3
108	18	GRANADA	027	BENALUA DE GUADIX	6	2	8
108	18	GRANADA	029	BENAMAUREL	4	1	5
108	18	GRANADA	030	BERCHULES	0	1	1
108	18	GRANADA	035	CADIAR	0	1	1
108	18	GRANADA	038	CAMPOTEJAR	0	1	1
108	18	GRANADA	039	CANILES	1	1	2
108	18	GRANADA	045	CASTILLEJAR	13	13	26
108	18	GRANADA	046	CASTRIL	1	4	5
108	18	GRANADA	049	COGOLLOS DE GUADIX	1	1	2
108	18	GRANADA	056	CULLAR	5	2	7
108	18	GRANADA	058	058 TRASPASO	1	0	1
108	18	GRANADA	059	CHAUCHINA	2	0	2
108	18	GRANADA	061	CHIMENEAS	1	1	2
108	18	GRANADA	067	DIEZMA	2	2	4
108	18	GRANADA	069	DOLAR	1	0	1
108	18	GRANADA	076	FONELAS	5	1	6
108	18	GRANADA	078	FREILA	3	1	4
108	18	GRANADA	079	FUENTE VAQUEROS	1	0	1
108	18	GRANADA	082	GALERA	2	2	4
108	18	GRANADA	085	GOR	3	2	5
108	18	GRANADA	086	GORAFE	2	3	5
108	18	GRANADA	087	GRANADA	16	19	35
108	18	GRANADA	088	GUADAHORTUNA	15	16	31
108	18	GRANADA	089	GUADIX	11	8	19
108	18	GRANADA	095	GÚEVEJAR	1	0	1
108	18	GRANADA	096	HUELAGO	1	0	1
108	18	GRANADA	097	HUENEJA	12	10	22
108	18	GRANADA	098	HUESCAR	3	2	5
108	18	GRANADA	100	HUETOR-TAJAR	1	2	3
108	18	GRANADA	101	HUETOR-VEGA	2	0	2
108	18	GRANADA	102	ILLORA	3	7	10
108	18	GRANADA	105	IZNALLOZ	3	2	5
108	18	GRANADA	109	JETE	1	0	1
108	18	GRANADA	116	LANJARON	1	1	2
108	18	GRANADA	122	LOJA	11	10	21
108	18	GRANADA	127	MARACENA	1	0	1
108	18	GRANADA	132	MOCLIN	1	1	2
108	18	GRANADA	135	MONTEFRIO	1	2	3
108	18	GRANADA	136	MONTEJICAR	1	1	2
108	18	GRANADA	137	MONTILLANA	3	0	3
108	18	GRANADA	138	MORALEDA DE ZAFAYONA	0	2	2
108	18	GRANADA	140	MOTRIL	0	4	4
108	18	GRANADA	143	NIGÜELAS	2	0	2
108	18	GRANADA	147	ORGIVA	2	3	5
108	18	GRANADA	152	PEDRO-MARTINEZ	7	13	20
108	18	GRANADA	153	PELIGROS	2	1	3
108	18	GRANADA	154	PEZA (LA)	1	0	1
108	18	GRANADA	158	PINOS-PUENTE	5	5	10
108	18	GRANADA	159	PIÑAR	1	4	5
108	18	GRANADA	164	PUEBLA DE DON FADRIQUE	41	42	83
108	18	GRANADA	167	PURULLENA	0	1	1
108	18	GRANADA	171	SALAR	3	0	3
108	18	GRANADA	173	SALOBREÑA	1	1	2
108	18	GRANADA	178	TORRE-CARDELA	1	3	4
108	18	GRANADA	179	TORVIZCON	0	1	1
108	18	GRANADA	180	TREVELEZ	2	2	4
108	18	GRANADA	182	UGIJAR	1	0	1
108	18	GRANADA	183	VALOR	1	0	1
108	18	GRANADA	184	VELEZ DE BENAUDALLA	3	1	4
108	18	GRANADA	187	VILLANUEVA DE LAS TORRES	4	5	9
108	18	GRANADA	192	ZAFARRAYA	2	1	3
108	18	GRANADA	194	ZUJAR	4	4	8
108	18	GRANADA	904	ALPUJARRA DE LA SIERRA	1	3	4
108	18	GRANADA	906	GUAJARES (LOS)	1	0	1

Cod. país naix.	Cod. prov. naix.	Provincia naixement	Cod. mun. naix.	Municipi naixement	Dona	Home	Total
108	18	GRANADA	909	MORELABOR	0	1	1
108	18	GRANADA	912	CUEVAS DEL CAMPO	1	0	1
108	19	GUADALAJARA	044	ATIENZA	0	1	1
108	19	GUADALAJARA	049	BANUELOS	0	1	1
108	19	GUADALAJARA	099	CORDUENTE	0	1	1
108	19	GUADALAJARA	104	CHEQUILLA	0	1	1
108	19	GUADALAJARA	130	GUADALAJARA	3	1	4
108	19	GUADALAJARA	148	HUERTAHERNANDO	0	1	1
108	19	GUADALAJARA	151	HUMANES	1	0	1
108	19	GUADALAJARA	221	PIQUERAS	4	3	7
108	19	GUADALAJARA	255	SETILES	1	0	1
108	19	GUADALAJARA	290	TRIJUEQUE	1	0	1
108	19	GUADALAJARA	299	VALDEAVELLANO	0	1	1
108	19	GUADALAJARA	333	ZAOREJAS	1	1	2
108	20	GUIPUSCUA	009	ANDOAIN	2	0	2
108	20	GUIPUSCUA	028	ZIZURKIL	0	1	1
108	20	GUIPUSCUA	045	IRUN	1	0	1
108	20	GUIPUSCUA	064	PASAIA	1	1	2
108	20	GUIPUSCUA	069	DONOSTIA-SAN SEBASTIAN	4	7	11
108	20	GUIPUSCUA	075	VILLABONA	1	0	1
108	21	HUELVA	002	ALJARAQUE	1	0	1
108	21	HUELVA	004	ALMONASTER LA REAL	1	0	1
108	21	HUELVA	008	AROCHE	1	0	1
108	21	HUELVA	009	ARROYOMOLINOS DE LEON	2	0	2
108	21	HUELVA	010	AYAMONTE	1	2	3
108	21	HUELVA	011	BEAS	1	0	1
108	21	HUELVA	017	CALANAS	7	5	12
108	21	HUELVA	025	CORTEGANA	1	0	1
108	21	HUELVA	031	ENCINASOLA	1	1	2
108	21	HUELVA	032	ESCACENA DEL CAMPO	1	0	1
108	21	HUELVA	039	HINOJALES	0	1	1
108	21	HUELVA	041	HUELVA	8	3	11
108	21	HUELVA	044	LEPE	1	0	1
108	21	HUELVA	050	MOGUER	2	1	3
108	21	HUELVA	051	NAVA (LA)	1	0	1
108	21	HUELVA	052	NERVA	0	1	1
108	21	HUELVA	053	NIEBLA	1	0	1
108	21	HUELVA	056	PATERNA DEL CAMPO	0	1	1
108	21	HUELVA	058	PUEBLA DE GUZMAN	3	1	4
108	21	HUELVA	061	ROCIANA DEL CONDADO	0	1	1
108	21	HUELVA	062	ROSAL DE LA FRONTERA	0	1	1
108	21	HUELVA	064	SAN JUAN DEL PUERTO	1	0	1
108	21	HUELVA	071	VALDELARCO	0	1	1
108	21	HUELVA	073	VILLABLANCA	0	1	1
108	21	HUELVA	076	VILLANUEVA DE LOS CASTILL	4	4	8
108	22	OSCA	007	ALBALATE DE CINCA	6	3	9
108	22	OSCA	008	ALBALATILLO	0	2	2
108	22	OSCA	009	ALBELDA	0	1	1
108	22	OSCA	021	ALMUDEVAR	1	0	1
108	22	OSCA	048	BARBASTRO	3	5	8
108	22	OSCA	052	BELVER DE CINCA	0	1	1
108	22	OSCA	053	BENABARRE	0	1	1
108	22	OSCA	054	BENASQUE	1	0	1
108	22	OSCA	061	BINEFAR	1	0	1
108	22	OSCA	066	BOLTANA	3	1	4
108	22	OSCA	084	CASTEJON DE SOS	1	0	1
108	22	OSCA	088	CASTILLAZUELO	0	1	1
108	22	OSCA	094	CHALAMERA	0	1	1
108	22	OSCA	103	ESTADILLA	0	1	1
108	22	OSCA	110	FONZ	0	1	1
108	22	OSCA	112	FRAGA	2	2	4
108	22	OSCA	116	GRANEN	0	1	1
108	22	OSCA	117	GRAUS	1	0	1
108	22	OSCA	118	118 TRASPASO	1	0	1
108	22	OSCA	125	HUESCA	5	6	11
108	22	OSCA	128	ILCHE	1	0	1
108	22	OSCA	130	JACA	1	0	1
108	22	OSCA	141	LASCHELLAS-PONZANO	1	0	1
108	22	OSCA	149	LOARRE	1	0	1
108	22	OSCA	158	MONZON	5	3	8
108	22	OSCA	175	PERALTA DE CALASANZ	0	1	1
108	22	OSCA	176	PERALTILLA	1	0	1
108	22	OSCA	178	PERTUSA	0	1	1
108	22	OSCA	184	POLENINO	1	0	1
108	22	OSCA	186	POZAN DE VERO	1	2	3
108	22	OSCA	193	PUEYO DE SANTA CRUZ	1	0	1
108	22	OSCA	197	ROBRES	1	0	1
108	22	OSCA	201	SALAS ALTAS	0	1	1
108	22	OSCA	205	SAN ESTEBAN DE LITERA	0	2	2
108	22	OSCA	213	SARINENA	1	1	2
108	22	OSCA	223	SOPEIRA	0	2	2
108	22	OSCA	225	TAMARITE DE LITERA	0	1	1
108	22	OSCA	229	TOLVA	1	0	1
108	22	OSCA	903	SAN MIGUEL DEL CINCA	0	1	1
108	23	JAEN	001	ALBANQUEZ DE UBEDA	2	1	3
108	23	JAEN	002	ALCALA LA REAL	6	10	16
108	23	JAEN	003	ALCAUDETE	2	2	4
108	23	JAEN	005	ANDUJAR	23	23	46
108	23	JAEN	006	ARJONA	2	4	6
108	23	JAEN	007	ARJONILLA	1	0	1
108	23	JAEN	009	BAEZA	3	4	7
108	23	JAEN	012	BEAS DE SEGURA	1	6	7
108	23	JAEN	014	BEGJAR	1	0	1
108	23	JAEN	018	CAMBIL	1	2	3
108	23	JAEN	019	CAMPILLO DE ARENAS	1	3	4
108	23	JAEN	020	CANENA	1	0	1
108	23	JAEN	022	022 TRASPASO	1	0	1
108	23	JAEN	024	CAROLINA (LA)	4	0	4

Cod. país naix.	Cod. prov. naix.	Provincia naixement	Cod. mun. naix.	Municipi naixement	Dona	Home	Total
108	23	JAEN	025	CASTELLAR	1	0	1
108	23	JAEN	026	CASTILLO DE LOCUBIN	0	1	1
108	23	JAEN	027	CAZALILLA	3	2	5
108	23	JAEN	028	CAZORLA	4	6	10
108	23	JAEN	030	CHILLUEVAR	3	2	5
108	23	JAEN	035	FUERTE DEL REY	1	0	1
108	23	JAEN	038	GUARDIA DE JAEN (LA)	0	1	1
108	23	JAEN	039	GUARROMAN	4	3	7
108	23	JAEN	040	LAHIGUERA	178	149	327
108	23	JAEN	042	HINOJARES	0	1	1
108	23	JAEN	043	HORNOS	1	0	1
108	23	JAEN	044	HUELMA	3	3	6
108	23	JAEN	045	HUESA	2	1	3
108	23	JAEN	046	IBROS	0	1	1
108	23	JAEN	049	JABALQUINTO	7	11	18
108	23	JAEN	050	JAEN	27	11	38
108	23	JAEN	051	JAMILENA	2	0	2
108	23	JAEN	052	JIMENA	0	2	2
108	23	JAEN	053	JODAR	7	4	11
108	23	JAEN	054	LARVA	3	4	7
108	23	JAEN	055	LINARES	11	8	19
108	23	JAEN	056	LOPERA	0	1	1
108	23	JAEN	058	MANCHA REAL	1	1	2
108	23	JAEN	059	MARMOLEJO	1	0	1
108	23	JAEN	060	MARTOS	4	6	10
108	23	JAEN	061	MENGIBAR	1	0	1
108	23	JAEN	062	MONTIZON	4	1	5
108	23	JAEN	063	NAVAS DE SAN JUAN	4	1	5
108	23	JAEN	064	NOALEJO	0	1	1
108	23	JAEN	065	ORCERA	1	1	2
108	23	JAEN	066	PEAL DE BECERRO	8	1	9
108	23	JAEN	067	PEGALAJAR	1	0	1
108	23	JAEN	069	PORCUNA	2	3	5
108	23	JAEN	070	POZO ALCON	3	0	3
108	23	JAEN	073	QUESADA	2	0	2
108	23	JAEN	075	SABIOTE	1	0	1
108	23	JAEN	076	SANTA ELENA	3	2	5
108	23	JAEN	077	SANTIAGO DE CALATRAVA	2	0	2
108	23	JAEN	079	SANTISTEBAN DEL PUERTO	3	0	3
108	23	JAEN	080	SANTO TOME	0	5	5
108	23	JAEN	081	SEGURA DE LA SIERRA	1	2	3
108	23	JAEN	082	SILES	3	1	4
108	23	JAEN	084	SORIHUELA DEL GUADALIMAR	1	0	1
108	23	JAEN	085	TORREBLASCO PEDRO	1	1	2
108	23	JAEN	086	TORRE DEL CAMPO	2	1	3
108	23	JAEN	087	TORREDONJIMENO	5	4	9
108	23	JAEN	088	TORREPEROGIL	8	3	11
108	23	JAEN	092	UBEDA	1	5	6
108	23	JAEN	093	VALDEPEÑAS DE JAEN	0	2	2
108	23	JAEN	094	VILCHES	1	0	1
108	23	JAEN	095	VILLACARRILLO	6	3	9
108	23	JAEN	096	VILLANUEVA DE LA REINA	5	3	8
108	23	JAEN	097	VILLANUEVA DEL ARZOBISPO	2	5	7
108	23	JAEN	901	CARCHELES	9	9	18
108	23	JAEN	902	BEDMAR Y GARCIEZ	2	1	3
108	23	JAEN	903	VILLATORRES	0	2	2
108	23	JAEN	904	SANTIAGO-PONTONES	6	6	12
108	24	LLEO	004	ALMANZA	1	0	1
108	24	LLEO	008	ASTORGA	2	0	2
108	24	LLEO	009	BALBOA	1	0	1
108	24	LLEO	010	BANEZA (LA)	0	1	1
108	24	LLEO	014	BEMBIBRE	1	0	1
108	24	LLEO	027	CABAÑAS RARAS	0	1	1
108	24	LLEO	056	CISTIerna	1	1	2
108	24	LLEO	059	CORULLON	1	0	1
108	24	LLEO	070	FABERO	1	2	3
108	24	LLEO	082	HOSPITAL DE ORBIGO	0	1	1
108	24	LLEO	083	IGUENA	1	0	1
108	24	LLEO	089	LEON	1	2	3
108	24	LLEO	110	PARAMO DEL SIL	0	1	1
108	24	LLEO	115	PONFERRADA	2	1	3
108	24	LLEO	134	ROBLA (LA)	0	1	1
108	24	LLEO	137	SABERO	1	1	2
108	24	LLEO	154	SANTA ELENA DE JAMUZ	0	1	1
108	24	LLEO	158	SANTA MARIA DE ORDAS	0	1	1
108	24	LLEO	169	TORENO	0	1	1
108	24	LLEO	172	TRUCHAS	1	0	1
108	24	LLEO	177	VALDELUGUEROS	0	1	1
108	24	LLEO	194	VEGACERVERA	0	1	1
108	24	LLEO	198	VEGA DE VALCARCE	2	2	4
108	24	LLEO	202	VILLABLINO	1	0	1
108	24	LLEO	209	VILLA FRANCA DEL BIERZO	0	2	2
108	24	LLEO	221	VILLAQUEJIDA	0	1	1
108	24	LLEO	223	VILLAREJO DE ORBIGO	1	0	1
108	24	LLEO	224	VILLARES DE ORBIGO	2	0	2
108	25	LLEIDA	002	AGER	1	0	1
108	25	LLEIDA	003	AGRAMUNT	0	1	1
108	25	LLEIDA	008	ALBESA	2	0	2
108	25	LLEIDA	012	ALCOLETGE	0	3	3
108	25	LLEIDA	016	ALGUAIRE	1	2	3
108	25	LLEIDA	027	ANGLESOLA	3	0	3
108	25	LLEIDA	029	ARBECA	0	1	1
108	25	LLEIDA	030	PONT DE BAR (EL)	0	1	1
108	25	LLEIDA	034	ARTESA DE SEGRE	1	2	3
108	25	LLEIDA	037	AVELLANES I SANTA LINYA (1	0	1
108	25	LLEIDA	038	AITONA	0	3	3
108	25	LLEIDA	040	BALAGUER	3	3	6
108	25	LLEIDA	041	BARBENS	0	1	1

Cod. país naix.	Cod. prov. naix.	Província naixement	Cod. mun. naix.	Municipi naixement	Dona	Home	Total
108	25	LLEIDA	042	BARONIA DE RIALB (LA)	1	2	3
108	25	LLEIDA	044	BASSELLA	0	1	1
108	25	LLEIDA	046	BELIANES	0	1	1
108	25	LLEIDA	049	BELLMUNT D'URGELL	0	1	1
108	25	LLEIDA	052	BELLVIS	0	2	2
108	25	LLEIDA	054	054 TRASPASO	0	1	1
108	25	LLEIDA	058	BORGES BLANQUES (LES)	4	0	4
108	25	LLEIDA	062	CAMARASA	2	0	2
108	25	LLEIDA	067	CASTELLDANS	0	1	1
108	25	LLEIDA	068	CASTELLNOU DE SEANA	2	0	2
108	25	LLEIDA	070	CASTELLSERA	1	2	3
108	25	LLEIDA	072	CERVERA	0	1	1
108	25	LLEIDA	073	CERVIA DE LES GARRIGUES	0	1	1
108	25	LLEIDA	079	CUBELLS	1	1	2
108	25	LLEIDA	081	ESPLUGA CALBA (L')	1	1	2
108	25	LLEIDA	082	ESPT	1	0	1
108	25	LLEIDA	096	FULIOLA (LA)	0	1	1
108	25	LLEIDA	099	GOLMES	2	2	4
108	25	LLEIDA	100	GOSOL	3	0	3
108	25	LLEIDA	101	GRANADELLA (LA)	2	2	4
108	25	LLEIDA	109	GUIMERA	0	1	1
108	25	LLEIDA	113	IVARS D'URGELL	1	1	2
108	25	LLEIDA	115	ISONA I CONCA DELLA	1	0	1
108	25	LLEIDA	118	JUNCOSA	1	0	1
108	25	LLEIDA	119	JUNEDA	1	0	1
108	25	LLEIDA	120	LLEIDA	28	25	53
108	25	LLEIDA	133	MAIALS	0	1	1
108	25	LLEIDA	138	MONTGAI	2	0	2
108	25	LLEIDA	149	OLIANA	5	1	6
108	25	LLEIDA	167	PINOS	0	1	1
108	25	LLEIDA	168	POAL (EL)	0	1	1
108	25	LLEIDA	171	POBLA DE SEGUR (LA)	3	0	3
108	25	LLEIDA	173	PONT DE SUERT (EL)	5	6	11
108	25	LLEIDA	175	PRATS I SANSOR	0	1	1
108	25	LLEIDA	180	PUIGGROS	1	0	1
108	25	LLEIDA	183	RIALP	1	0	1
108	25	LLEIDA	191	SANAÜJA	1	0	1
108	25	LLEIDA	192	SANT GUIM DE FREIXENET	1	1	2
108	25	LLEIDA	201	SARROCA DE BELLERA	0	1	1
108	25	LLEIDA	203	SEU D'URGELL (LA)	4	4	8
108	25	LLEIDA	204	SEROS	1	1	2
108	25	LLEIDA	207	SOLSONA	4	4	8
108	25	LLEIDA	209	SORT	0	1	1
108	25	LLEIDA	217	TARREGA	8	3	11
108	25	LLEIDA	225	TORNABOUS	3	3	6
108	25	LLEIDA	226	TORREBESSES	0	1	1
108	25	LLEIDA	230	TORREGROSSA	0	1	1
108	25	LLEIDA	232	TORRES DE SEGRE	2	0	2
108	25	LLEIDA	234	TREMP	3	1	4
108	25	LLEIDA	238	VALLBONA DE LES MONGES	1	0	1
108	25	LLEIDA	240	VALLFOGONA DE BALAGUER	0	2	2
108	25	LLEIDA	243	VIELHA E MIJARAN	1	0	1
108	25	LLEIDA	248	VILANOVA DE BELLPUIG	3	1	4
108	25	LLEIDA	255	VINAIXA	0	1	1
108	25	LLEIDA	902	SANT MARTI DE RIUCORB	1	0	1
108	25	LLEIDA	903	GUINGUETA D'ANEU	0	1	1
108	25	LLEIDA	905	TRIBERA D'ONDARA	2	1	3
108	25	LLEIDA	927	927 TRASPASO	1	0	1
108	26	RIOJA, LA	018	ARNEDO	1	0	1
108	26	RIOJA, LA	036	CALAHORRA	1	1	2
108	26	RIOJA, LA	071	HARO	0	1	1
108	26	RIOJA, LA	089	LOGROÑO	1	0	1
108	26	RIOJA, LA	125	RINCON DE SOTO	1	0	1
108	27	LUGO	009	CARBALLEDO	0	1	1
108	27	LUGO	012	CERVANTES	0	2	2
108	27	LUGO	014	CORGO (O)	2	0	2
108	27	LUGO	020	FRIOL	1	0	1
108	27	LUGO	021	XERMADE	0	1	1
108	27	LUGO	028	LUGO	2	0	2
108	27	LUGO	031	MONFORTE DE LEMOS	5	2	7
108	27	LUGO	032	MONTERROSO	0	1	1
108	27	LUGO	033	MURAS	2	0	2
108	27	LUGO	034	NAVIA DE SUARNA	1	0	1
108	27	LUGO	045	PEDRAFITA DO CEBREIRO	1	0	1
108	27	LUGO	056	RABADE	1	0	1
108	27	LUGO	057	SARRIA	0	1	1
108	27	LUGO	058	SAVINAO (O)	1	0	1
108	27	LUGO	059	SOBER	1	1	2
108	27	LUGO	065	VILLALBA	0	2	2
108	28	MADRID	005	ALCALA DE HENARES	0	1	1
108	28	MADRID	013	ARANJUEZ	2	0	2
108	28	MADRID	025	BREA DE TAJO	3	8	11
108	28	MADRID	037	CENICIENTOS	1	0	1
108	28	MADRID	074	LEGANES	1	1	2
108	28	MADRID	079	MADRID	39	33	72
108	28	MADRID	085	MIRAFLORES DE LA SIERRA	1	0	1
108	28	MADRID	115	POZUELO DE ALARCON	0	1	1
108	28	MADRID	134	SAN SEBASTIAN DE LOS REYE	0	1	1
108	29	MALAGA	001	ALAMEDA	5	7	12
108	29	MALAGA	002	ALCAUCIN	6	3	9
108	29	MALAGA	004	ALFARNATEJO	0	1	1
108	29	MALAGA	010	ALMARGEN	2	2	4
108	29	MALAGA	015	ANTEQUERA	34	27	61
108	29	MALAGA	017	ARCHIDONA	8	19	27
108	29	MALAGA	018	ARDALES	1	1	2
108	29	MALAGA	026	BENAMARGOSA	7	2	9
108	29	MALAGA	028	BENAOJAN	0	2	2
108	29	MALAGA	032	CAMPILLOS	3	1	4

Cod. país naix.	Cod. prov. naix.	Provincia naixement	Cod. mun. naix.	Municipi naixement	Dona	Home	Total
108	29	MALAGA	033	CANILLAS DE ACEITUNO	1	0	1
108	29	MALAGA	035	CANETE LA REAL	0	1	1
108	29	MALAGA	043	COLMENAR	0	1	1
108	29	MALAGA	044	COMARES	0	1	1
108	29	MALAGA	047	CUEVAS BAJAS	3	1	4
108	29	MALAGA	049	CUEVAS DE SAN MARCOS	1	0	1
108	29	MALAGA	050	CUTAR	2	0	2
108	29	MALAGA	051	ESTEPONA	0	1	1
108	29	MALAGA	053	FRIGILIANA	1	0	1
108	29	MALAGA	059	HUMILLADERO	4	4	8
108	29	MALAGA	063	JIMERA DE LIBAR	1	0	1
108	29	MALAGA	064	JUBRIQUE	5	4	9
108	29	MALAGA	067	MALAGA	27	25	52
108	29	MALAGA	069	MARBELLA	0	1	1
108	29	MALAGA	072	MOLLINA	1	0	1
108	29	MALAGA	075	NERJA	1	1	2
108	29	MALAGA	079	PERIANA	4	3	7
108	29	MALAGA	083	RIOGORDO	0	1	1
108	29	MALAGA	084	RONDA	2	1	3
108	29	MALAGA	088	SIERRA DE YEGUAS	7	8	15
108	29	MALAGA	089	TEBA	0	1	1
108	29	MALAGA	091	TORROX	1	0	1
108	29	MALAGA	094	VELEZ-MALAGA	5	5	10
108	29	MALAGA	095	VILLANUEVA DE ALGAIIDAS	17	10	27
108	29	MALAGA	096	VILLANUEVA DEL ROSARIO	3	4	7
108	29	MALAGA	097	VILLANUEVA DEL TRABUCO	3	0	3
108	29	MALAGA	098	VILLANUEVA DE TAPIA	1	1	2
108	29	MALAGA	099	VINUELA	21	30	51
108	30	MURCIA	003	AGUILAS	0	1	1
108	30	MURCIA	005	ALCANTARILLA	0	1	1
108	30	MURCIA	006	ALEDO	1	0	1
108	30	MURCIA	007	ALGUAZAS	1	0	1
108	30	MURCIA	008	ALHAMA DE MURCIA	2	1	3
108	30	MURCIA	009	ARCHENA	7	2	9
108	30	MURCIA	012	BULLAS	0	1	1
108	30	MURCIA	013	CALASPARRA	2	1	3
108	30	MURCIA	015	CARAVACA DE LA CRUZ	4	3	7
108	30	MURCIA	016	CARTAGENA	5	2	7
108	30	MURCIA	017	CEHEGIN	0	1	1
108	30	MURCIA	018	CEUTI	5	8	13
108	30	MURCIA	019	CIEZA	1	0	1
108	30	MURCIA	020	FORTUNA	0	2	2
108	30	MURCIA	021	FUENTE-ALAMO	1	1	2
108	30	MURCIA	022	JUMILLA	1	2	3
108	30	MURCIA	023	LIBRILLA	1	1	2
108	30	MURCIA	024	LORCA	1	7	8
108	30	MURCIA	026	MAZARRON	3	1	4
108	30	MURCIA	027	MOLINA DE SEGURA	0	3	3
108	30	MURCIA	028	MORATALLA	1	0	1
108	30	MURCIA	030	MURCIA	32	26	58
108	30	MURCIA	033	PUERTO-LUMBRERAS	1	0	1
108	30	MURCIA	034	RICOTE	1	1	2
108	30	MURCIA	035	SAN JAVIER	0	1	1
108	30	MURCIA	037	TORRE-PACHECO	1	1	2
108	30	MURCIA	039	TOTANA	1	2	3
108	30	MURCIA	040	ULEA	1	1	2
108	30	MURCIA	041	UNION (LA)	10	5	15
108	30	MURCIA	047	047 TRASPASO	1	0	1
108	30	MURCIA	048	048 TRASPASO	0	1	1
108	30	MURCIA	093	093 TRASPASO	0	1	1
108	30	MURCIA	197	197 TRASPASO	1	0	1
108	30	MURCIA	901	SANTOMERA	5	6	11
108	31	NAVARRA	029	ARCOS (LOS)	1	0	1
108	31	NAVARRA	032	ARGUEDAS	1	0	1
108	31	NAVARRA	057	BUNUEL	1	0	1
108	31	NAVARRA	061	BUSTO (EL)	2	0	2
108	31	NAVARRA	072	CINTRUENIGO	1	0	1
108	31	NAVARRA	185	OCHAGAVIA	1	0	1
108	31	NAVARRA	201	PAMPLONA	1	1	2
108	31	NAVARRA	208	RIBAFORADA	1	0	1
108	31	NAVARRA	232	TUDELA	1	0	1
108	32	ORENSE	017	CARBALLEDA	0	1	1
108	32	ORENSE	019	CARBALLINO (O)	5	2	7
108	32	ORENSE	020	CARTELLE	0	1	1
108	32	ORENSE	023	CASTRO CALDELAS	2	2	4
108	32	ORENSE	028	CUALEDRO	2	4	6
108	32	ORENSE	029	CHANDREXA DE QUEIXA	1	0	1
108	32	ORENSE	032	XINZO DE LIMIA	0	2	2
108	32	ORENSE	043	MACEDA	0	1	1
108	32	ORENSE	048	MEZQUITA (A)	1	0	1
108	32	ORENSE	050	MONTERREI	1	0	1
108	32	ORENSE	054	OURENSE	3	0	3
108	32	ORENSE	056	PADRENDA	1	0	1
108	32	ORENSE	068	RAMIRAS	0	1	1
108	32	ORENSE	076	SAN CRISTOVO DE CEA	0	1	1
108	32	ORENSE	083	VEIGA (A)	2	0	2
108	32	ORENSE	085	VERIN	0	1	1
108	32	ORENSE	087	VILAMARIN	1	0	1
108	33	ASTURIAS	004	AVILES	0	1	1
108	33	ASTURIAS	023	FRANCO (EL)	1	1	2
108	33	ASTURIAS	024	GIJON	2	0	2
108	33	ASTURIAS	031	LANGREO	2	1	3
108	33	ASTURIAS	032	LAVIANA	1	0	1
108	33	ASTURIAS	033	LENA	0	1	1
108	33	ASTURIAS	037	MIERES DEL CAMINO	2	0	2
108	33	ASTURIAS	044	OVIEDO	4	4	8
108	33	ASTURIAS	060	SAN MARTIN DEL REY AURELI	1	0	1
108	33	ASTURIAS	066	SIERO	0	1	1

Cod. país naix.	Cod. prov. naix.	Provincia naixement	Cod. mun. naix.	Municipi naixement	Dona	Home	Total
108	33	ASTURIÉS	076	VILLAVICIOSA	0	1	1
108	34	PALENCIA	012	ANTIGUEDAD	0	1	1
108	34	PALENCIA	072	FRECHILLA	1	0	1
108	34	PALENCIA	080	GUARDO	1	0	1
108	34	PALENCIA	087	HORNILLOS DE CERRATO	1	0	1
108	34	PALENCIA	102	MAZARIEGOS	0	1	1
108	34	PALENCIA	144	144 TRASPASO	1	0	1
108	34	PALENCIA	151	RESPENDE DE LA PEÑA	1	0	1
108	34	PALENCIA	157	SALDANA	1	0	1
108	34	PALENCIA	182	TORQUEMADA	1	0	1
108	35	LES PALMES	016	PALMAS DE GRAN CANARIA (L	5	3	8
108	35	LES PALMES	017	PUERTO DEL ROSARIO	0	2	2
108	35	LES PALMES	019	SAN BARTOLOME DE TIRAJANA	1	0	1
108	35	LES PALMES	028	TIAS	1	0	1
108	36	PONTEVEDRA	006	CAMBADOS	1	1	2
108	36	PONTEVEDRA	029	MOANA	1	0	1
108	36	PONTEVEDRA	038	PONTEVEDRA	2	2	4
108	36	PONTEVEDRA	047	RODEIRO	0	1	1
108	36	PONTEVEDRA	050	SALVATERRA DE MIÑO	0	1	1
108	36	PONTEVEDRA	052	SILLEDA	0	3	3
108	36	PONTEVEDRA	054	TOMINO	1	4	5
108	36	PONTEVEDRA	055	TUI	1	0	1
108	36	PONTEVEDRA	057	VIGO	1	4	5
108	36	PONTEVEDRA	060	VILAGARCIA DE AROUSA	1	1	2
108	37	SALAMANCA	001	ABUSEJO	1	1	2
108	37	SALAMANCA	008	ALBA DE TORMES	0	1	1
108	37	SALAMANCA	010	ALBERCA (LA)	0	1	1
108	37	SALAMANCA	040	BARBADILLO	1	0	1
108	37	SALAMANCA	046	BEJAR	2	3	5
108	37	SALAMANCA	063	CABEZA DE BEJAR (LA)	0	1	1
108	37	SALAMANCA	089	CASAFRANCA	0	1	1
108	37	SALAMANCA	107	CIUDAD-RODRIGO	1	1	2
108	37	SALAMANCA	127	ESPEJA	0	1	1
108	37	SALAMANCA	131	FRADES DE LA SIERRA	0	1	1
108	37	SALAMANCA	135	FUENTE DE SAN ESTEBAN (LA	0	1	1
108	37	SALAMANCA	179	MANCERA DE ABAJO	1	0	1
108	37	SALAMANCA	199	MONSAGRO	1	0	1
108	37	SALAMANCA	212	NAVACARROS	0	1	1
108	37	SALAMANCA	248	PERALEJOS DE ABAJO	0	2	2
108	37	SALAMANCA	274	SALAMANCA	4	2	6
108	37	SALAMANCA	277	SALVATIERRA DE TORMES	0	1	1
108	37	SALAMANCA	303	SAUGO (EL)	0	1	1
108	37	SALAMANCA	305	SEQUEROS	1	0	1
108	37	SALAMANCA	355	VILLANUEVA DEL CONDE	0	1	1
108	37	SALAMANCA	366	VILLARMUERTO	0	1	1
108	38	SANTA CRUZ TENERIFE	001	ADEJE	0	1	1
108	38	SANTA CRUZ TENERIFE	023	LAGUNA (LA)	1	0	1
108	38	SANTA CRUZ TENERIFE	024	LLANOS DE ARIDANE (LOS)	0	1	1
108	38	SANTA CRUZ TENERIFE	038	SANTA CRUZ DE TENERIFE	1	0	1
108	39	CANTABRIA	007	ARREDONDO	0	1	1
108	39	CANTABRIA	009	BARCENA DE CICERO	1	0	1
108	39	CANTABRIA	032	HERMANDAD DE CAMPOO DE SU	1	0	1
108	39	CANTABRIA	060	REOCIN	0	1	1
108	39	CANTABRIA	075	SANTANDER	3	6	9
108	39	CANTABRIA	087	TORRELAVEGA	0	1	1
108	39	CANTABRIA	092	VALDEOLEA	1	0	1
108	39	CANTABRIA	102	VOTO	1	0	1
108	40	SEGOVIA	012	ALDEA REAL	0	1	1
108	40	SEGOVIA	076	ESPINAR (EL)	0	2	2
108	40	SEGOVIA	088	FUENTERREBOLLO	0	1	1
108	40	SEGOVIA	136	MUNOVEROS	0	1	1
108	40	SEGOVIA	194	SEGOVIA	1	0	1
108	40	SEGOVIA	195	SEPULVEDA	0	1	1
108	41	SEVILLA	001	AGUADULCE	2	0	2
108	41	SEVILLA	004	ALCALA DE GUADIRA	1	0	1
108	41	SEVILLA	005	ALCALA DEL RIO	2	0	2
108	41	SEVILLA	007	ALGABA (LA)	0	1	1
108	41	SEVILLA	008	ALGAMITAS	0	1	1
108	41	SEVILLA	009	ALMADEN DE LA PLATA	0	1	1
108	41	SEVILLA	019	BURGUILLOS	1	0	1
108	41	SEVILLA	020	CABEZAS DE SAN JUAN (LAS)	2	0	2
108	41	SEVILLA	021	CAMAS	1	0	1
108	41	SEVILLA	022	CAMPANA (LA)	0	1	1
108	41	SEVILLA	023	CANTILLANA	1	2	3
108	41	SEVILLA	024	CARMONA	4	1	5
108	41	SEVILLA	025	CARRION DE LOS CESPESDES	0	1	1
108	41	SEVILLA	027	CASTILBLANCO DE LOS ARROY	9	3	12
108	41	SEVILLA	032	CAZALLA DE LA SIERRA	0	1	1
108	41	SEVILLA	033	CONSTANTINA	1	0	1
108	41	SEVILLA	037	CORRALES (LOS)	4	3	7
108	41	SEVILLA	038	DOS HERMANAS	1	0	1
108	41	SEVILLA	039	ECIJA	2	4	6
108	41	SEVILLA	041	ESTEPA	2	1	3
108	41	SEVILLA	042	FUENTES DE ANDALUCIA	2	3	5
108	41	SEVILLA	050	HERRERA	1	0	1
108	41	SEVILLA	052	LANTEJUELA (LA)	0	1	1
108	41	SEVILLA	055	LORA DEL RIO	5	3	8
108	41	SEVILLA	060	MARCHENA	0	1	1
108	41	SEVILLA	061	MARINALEDA	0	1	1
108	41	SEVILLA	062	MARTIN DE LA JARA	3	4	7
108	41	SEVILLA	063	MOLARES (LOS)	0	2	2
108	41	SEVILLA	065	MORON DE LA FRONTERA	4	3	7
108	41	SEVILLA	066	NAVAS DE LA CONCEPCION (L	1	1	2
108	41	SEVILLA	068	OSUNA	1	2	3
108	41	SEVILLA	069	PALACIOS Y VILLAFRANCA (L	1	1	2
108	41	SEVILLA	072	PEDRERA	0	1	1
108	41	SEVILLA	074	PENAFLOR	0	1	1
108	41	SEVILLA	076	PRUNA	0	1	1

Cod. país naix.	Cod. prov. naix.	Provincia naixement	Cod. mun. naix.	Municipi naixement	Dona	Home	Total
108	41	SEVILLA	077	PUEBLA DE CAZALLA (LA)	2	2	4
108	41	SEVILLA	078	PUEBLA DE LOS INFANTES (L	1	0	1
108	41	SEVILLA	079	PUEBLA DEL RIO (LA)	1	1	2
108	41	SEVILLA	081	RINCONADA (LA)	1	3	4
108	41	SEVILLA	082	RODA DE ANDALUCIA (LA)	2	2	4
108	41	SEVILLA	083	RONQUILLO (EL)	1	1	2
108	41	SEVILLA	084	RUBIO (EL)	0	1	1
108	41	SEVILLA	086	SAN JUAN DE AZNALFARACHE	1	0	1
108	41	SEVILLA	087	SANLUCAR LA MAYOR	1	0	1
108	41	SEVILLA	090	SAUCEJO (EL)	4	1	5
108	41	SEVILLA	091	SEVILLA	20	19	39
108	41	SEVILLA	092	TOCINA	2	1	3
108	41	SEVILLA	093	TOMARES	1	0	1
108	41	SEVILLA	095	UTRERA	2	3	5
108	41	SEVILLA	099	VILLANUEVA DEL RIO Y MINA	0	2	2
108	41	SEVILLA	100	VILLANUEVA DE SAN JUAN	0	1	1
108	42	SORIA	004	AGREDA	2	0	2
108	42	SORIA	006	ALCONABA	0	1	1
108	42	SORIA	020	ALMAZAN	0	1	1
108	42	SORIA	029	BARAONA	0	1	1
108	42	SORIA	035	BERLANGA DE DUERO	2	0	2
108	42	SORIA	043	BURGO DE OSMÁ-CIUDAD DE O	0	1	1
108	42	SORIA	059	CENTENERA DE ANDALUZ	1	0	1
108	42	SORIA	094	GARRAY	1	0	1
108	42	SORIA	113	MEDINACELI	1	0	1
108	42	SORIA	122	122 TRASPASO	1	0	1
108	42	SORIA	134	OLVEGA	0	1	1
108	42	SORIA	173	SORIA	3	3	6
108	42	SORIA	183	TEJADO	1	0	1
108	42	SORIA	184	TORLENGUA	0	1	1
108	43	TARRAGONA	014	AMPOSTA	2	2	4
108	43	TARRAGONA	017	ARGENTERA (L')	1	1	2
108	43	TARRAGONA	019	ASCO	1	0	1
108	43	TARRAGONA	021	BARBERA DE LA CONCA	0	1	1
108	43	TARRAGONA	022	BATEA	1	0	1
108	43	TARRAGONA	025	BENIFALLET	6	7	13
108	43	TARRAGONA	027	BISBAL DE FALSET (LA)	0	1	1
108	43	TARRAGONA	028	BISBAL DEL PENEDES (LA)	0	1	1
108	43	TARRAGONA	030	BONASTRE	1	1	2
108	43	TARRAGONA	032	BOT	2	1	3
108	43	TARRAGONA	033	BOTARELL	0	2	2
108	43	TARRAGONA	037	CALAFELL	1	2	3
108	43	TARRAGONA	038	CAMBRIELS	0	3	3
108	43	TARRAGONA	048	CORBERA D'EBRE	0	1	1
108	43	TARRAGONA	049	CORNUDELLA DE MONTSANT	1	0	1
108	43	TARRAGONA	060	FLIX	2	6	8
108	43	TARRAGONA	065	GARCIA	0	1	1
108	43	TARRAGONA	074	LLORENÇ DEL PENEDES	1	0	1
108	43	TARRAGONA	077	MAS DE BARBERANS	2	0	2
108	43	TARRAGONA	079	MASLLORENC	0	1	1
108	43	TARRAGONA	082	MASROIG (EL)	0	1	1
108	43	TARRAGONA	084	MIRAVET	1	0	1
108	43	TARRAGONA	086	MONTBLANC	1	0	1
108	43	TARRAGONA	088	MONTBRIO DEL CAMP	2	0	2
108	43	TARRAGONA	092	MONT-ROIG DEL CAMP	1	0	1
108	43	TARRAGONA	093	MORA D'EBRE	1	1	2
108	43	TARRAGONA	095	MORELL (EL)	1	0	1
108	43	TARRAGONA	123	REUS	6	8	14
108	43	TARRAGONA	124	RIBA (LA)	2	1	3
108	43	TARRAGONA	125	RIBA-ROJA D'EBRE	1	0	1
108	43	TARRAGONA	131	RODA DE BARA	0	1	1
108	43	TARRAGONA	133	ROQUETES	0	1	1
108	43	TARRAGONA	136	SANT CARLES DE LA RAPITA	0	1	1
108	43	TARRAGONA	139	SANTA COLOMA DE QUERALT	2	0	2
108	43	TARRAGONA	140	SANTA OLIVA	1	1	2
108	43	TARRAGONA	142	SARRAL	2	0	2
108	43	TARRAGONA	145	SELVA DEL CAMP (LA)	1	0	1
108	43	TARRAGONA	148	TARRAGONA	12	15	27
108	43	TARRAGONA	149	TIVENYS	1	0	1
108	43	TARRAGONA	153	TORREDEMBARRA	2	0	2
108	43	TARRAGONA	155	TORTOSA	10	9	19
108	43	TARRAGONA	156	ULLDECONA	0	1	1
108	43	TARRAGONA	161	VALLS	2	4	6
108	43	TARRAGONA	163	VENDRELL (EL)	5	0	5
108	43	TARRAGONA	171	VILA-SECA	2	0	2
108	43	TARRAGONA	175	VILALBA DELS ARCS	3	0	3
108	43	TARRAGONA	904	ALDEA (L')	1	1	2
108	44	TEROL	005	AGUILAR DEL ALFAMBRA	1	0	1
108	44	TEROL	007	ALBA	1	0	1
108	44	TEROL	008	ALBALATE DEL ARZOBISPO	1	0	1
108	44	TEROL	013	ALCANIZ	1	1	2
108	44	TEROL	017	ALIAGA	1	0	1
108	44	TEROL	025	ANDORRA	2	2	4
108	44	TEROL	029	ARINO	0	1	1
108	44	TEROL	037	BECEITE	1	1	2
108	44	TEROL	042	BLANCAS	1	0	1
108	44	TEROL	044	BORDON	1	0	1
108	44	TEROL	050	CALAMOCHA	3	2	5
108	44	TEROL	053	CAMANAS	0	1	1
108	44	TEROL	071	CASTELLOTE	1	0	1
108	44	TEROL	099	ESCUCHA	1	0	1
108	44	TEROL	100	ESTERCUEL	0	1	1
108	44	TEROL	113	FUENTES DE RUBIELOS	1	1	2
108	44	TEROL	122	HIJAR	1	0	1
108	44	TEROL	124	HOZ DE LA VIEJA (LA)	1	0	1
108	44	TEROL	137	LINARES DE MORA	0	1	1
108	44	TEROL	143	MANZANERA	0	1	1
108	44	TEROL	145	MAS DE LAS MATAS	0	1	1

Cod. país naix.	Cod. prov. naix.	Província naixement	Cod. mun. naix.	Municipi naixement	Dona	Home	Total
108	44	TEROL	154	MONROYO	0	1	1
108	44	TEROL	158	MORA DE RUBIELOS	1	0	1
108	44	TEROL	159	MOSCARDON	1	0	1
108	44	TEROL	169	OJOS NEGROS	1	0	1
108	44	TEROL	172	OLIETE	0	1	1
108	44	TEROL	177	PANCRUDO	0	1	1
108	44	TEROL	190	POZUEL DEL CAMPO	0	1	1
108	44	TEROL	207	SAN MARTIN DEL RIO	1	1	2
108	44	TEROL	216	TERUEL	3	2	5
108	44	TEROL	217	TORIL Y MASEGOSO	1	1	2
108	44	TEROL	232	TORRIJO DEL CAMPO	1	0	1
108	44	TEROL	237	URREA DE GAEN	1	0	1
108	44	TEROL	240	VALBONA	1	0	1
108	44	TEROL	246	VALDERROBRES	0	1	1
108	44	TEROL	263	VILLASTAR	0	1	1
108	45	TOLEDO	009	ALDEANUEVA DE BARBARROYA	0	1	1
108	45	TOLEDO	020	BELVIS DE LA JARA	0	1	1
108	45	TOLEDO	037	CARPIO DE TAJO (EL)	1	0	1
108	45	TOLEDO	059	DOSBARRIOS	1	0	1
108	45	TOLEDO	074	HINOJOSA DE SAN VICENTE	0	1	1
108	45	TOLEDO	109	NAVAHERMOSA	1	3	4
108	45	TOLEDO	119	NUMANCIA DE LA SAGRA	0	1	1
108	45	TOLEDO	135	PUEBLA DE ALMORADIEL (LA)	1	0	1
108	45	TOLEDO	142	QUINTANAR DE LA ORDEN	1	0	1
108	45	TOLEDO	165	TALAVERA DE LA REINA	1	0	1
108	45	TOLEDO	168	TOLEDO	6	1	7
108	45	TOLEDO	173	TORRIJOS	0	1	1
108	45	TOLEDO	177	URDA	1	0	1
108	45	TOLEDO	179	VALDEVERDEJA	1	1	2
108	45	TOLEDO	188	VILLALUENGA DE LA SAGRA	1	0	1
108	45	TOLEDO	195	VILLARRUBIA DE SANTIAGO	0	1	1
108	46	VALENCIA	001	ADEMUZ	1	1	2
108	46	VALENCIA	008	ALBALAT DE LA RIBERA	0	1	1
108	46	VALENCIA	016	ALCANTERA DE XUQUER	1	0	1
108	46	VALENCIA	017	ALZIRA	0	1	1
108	46	VALENCIA	021	ALDAIA	1	0	1
108	46	VALENCIA	030	ALGIMIA DE ALFARA	1	0	1
108	46	VALENCIA	039	ANNA	0	1	1
108	46	VALENCIA	040	ANTELLA	1	0	1
108	46	VALENCIA	042	AIELO DE MALFERIT	0	1	1
108	46	VALENCIA	071	BICORP	2	0	2
108	46	VALENCIA	077	BUNOL	0	1	1
108	46	VALENCIA	078	BURJASSOT	1	0	1
108	46	VALENCIA	087	CASAS ALTAS	1	0	1
108	46	VALENCIA	108	CHERA	1	0	1
108	46	VALENCIA	112	CHULILLA	1	0	1
108	46	VALENCIA	118	ENGUERA	2	0	2
108	46	VALENCIA	126	FOIOS	1	2	3
108	46	VALENCIA	131	GANDIA	4	1	5
108	46	VALENCIA	139	GUADASUAR	1	0	1
108	46	VALENCIA	145	XATIVA	1	0	1
108	46	VALENCIA	169	MISLATA	0	1	1
108	46	VALENCIA	181	OLIVA	0	1	1
108	46	VALENCIA	186	PAIORTA	1	0	1
108	46	VALENCIA	199	POBLA DE FARNALS (LA)	1	0	1
108	46	VALENCIA	204	PUIG	1	0	1
108	46	VALENCIA	205	PUÇOL	1	0	1
108	46	VALENCIA	250	VALENCIA	14	8	22
108	47	VALLADOLID	011	ATAQUINES	1	0	1
108	47	VALLADOLID	027	CABEZON	1	0	1
108	47	VALLADOLID	046	CASTROPONCE	1	0	1
108	47	VALLADOLID	076	LAGUNA DE DUERO	1	0	1
108	47	VALLADOLID	084	MAYORGA	0	2	2
108	47	VALLADOLID	085	MEDINA DEL CAMPO	1	2	3
108	47	VALLADOLID	101	NAVA DEL REY	1	0	1
108	47	VALLADOLID	105	OLMOS DE ESGUEVA	1	0	1
108	47	VALLADOLID	114	PEÑAFIEL	1	0	1
108	47	VALLADOLID	175	TUDELA DE DUERO	1	0	1
108	47	VALLADOLID	186	VALLADOLID	3	3	6
108	47	VALLADOLID	212	VILLALBA DE LOS ALCORES	1	0	1
108	48	BISCAIA	003	AMOREBIETA-ECHANO	0	1	1
108	48	BISCAIA	013	BARAKALDO	5	2	7
108	48	BISCAIA	017	BERMEO	1	0	1
108	48	BISCAIA	020	BILBAO	9	3	12
108	48	BISCAIA	027	DURANGO	0	1	1
108	48	BISCAIA	044	GETXO	2	0	2
108	48	BISCAIA	071	MUSKIZ	1	0	1
108	48	BISCAIA	078	PORTUGALETE	2	0	2
108	48	BISCAIA	084	SESTAO	1	0	1
108	48	BISCAIA	096	ZALLA	1	0	1
108	49	ZAMORA	021	BENAVENTE	0	1	1
108	49	ZAMORA	090	GEMA	1	0	1
108	49	ZAMORA	100	LUBIAN	0	1	1
108	49	ZAMORA	151	PERDIGON (EL)	1	1	2
108	49	ZAMORA	166	PUEBLA DE SANABRIA	1	0	1
108	49	ZAMORA	181	ROSINOS DE LA REQUEJADA	1	0	1
108	49	ZAMORA	189	SAN JUSTO	1	0	1
108	49	ZAMORA	219	TORO	1	0	1
108	49	ZAMORA	238	VILLABRAZARO	0	1	1
108	49	ZAMORA	257	VILLANUEVA DE AZOAGUE	0	1	1
108	49	ZAMORA	275	ZAMORA	2	1	3
108	50	SARAGOSSA	014	ALCALA DE MONCAYO	1	0	1
108	50	SARAGOSSA	022	ALMOLDA (LA)	1	0	1
108	50	SARAGOSSA	034	ARIZA	0	1	1
108	50	SARAGOSSA	037	ATEA	1	0	1
108	50	SARAGOSSA	038	ATECA	0	2	2
108	50	SARAGOSSA	055	BORJA	0	1	1
108	50	SARAGOSSA	067	CALATAYUD	2	0	2

Cod. pais naix.	Cod. prov. naix.	Provincia naixement	Cod. mun. naix.	Municipi naixement	Dona	Home	Total
108	50	SARAGOSSA	071	CAMPILLO DE ARAGON	1	0	1
108	50	SARAGOSSA	074	CASPE	0	3	3
108	50	SARAGOSSA	076	CASTEJON DE LAS ARMAS	1	0	1
108	50	SARAGOSSA	095	EJEA DE LOS CABALLEROS	1	0	1
108	50	SARAGOSSA	101	ESCATRON	0	2	2
108	50	SARAGOSSA	105	FAYON	1	0	1
108	50	SARAGOSSA	106	FAYOS (LOS)	1	0	1
108	50	SARAGOSSA	126	ILLUECA	0	1	1
108	50	SARAGOSSA	160	MALLEN	1	0	1
108	50	SARAGOSSA	165	MEQUINENZA	6	4	10
108	50	SARAGOSSA	181	MUEL	0	1	1
108	50	SARAGOSSA	189	NONASPE	2	0	2
108	50	SARAGOSSA	190	NOVALLAS	1	0	1
108	50	SARAGOSSA	207	PIEDRATAJADA	1	0	1
108	50	SARAGOSSA	230	SADABA	0	1	1
108	50	SARAGOSSA	236	SANTA CRUZ DE GRIO	1	3	4
108	50	SARAGOSSA	240	SASTAGO	0	2	2
108	50	SARAGOSSA	252	TAUSTE	0	1	1
108	50	SARAGOSSA	254	TIERGA	1	0	1
108	50	SARAGOSSA	256	TORRALBA DE LOS FRAILES	0	1	1
108	50	SARAGOSSA	257	TORRALBA DE RIBOTA	1	0	1
108	50	SARAGOSSA	263	TORRIJO DE LA CANADA	0	1	1
108	50	SARAGOSSA	267	UNCASTILLO	1	0	1
108	50	SARAGOSSA	297	ZARAGOZA	18	14	32
108	51	CEUTA	001	CEUTA	6	3	9
108	52	MELILLA	001	MELILLA	10	5	15
		PAIS NAIXEMENT ESTRANGER		MUNICIPI DE NAIXEMENT			
103	66	BELGICA	001	MONS	0	1	1
103	66	BELGICA	002	VILVOORDE	1	0	1
103	66	BELGICA	003	AMBERES	1	0	1
103	66	BELGICA	XXX	BELGICA	5	3	8
104	66	BULGARIA	001	PERNIK-BGR	1	1	2
104	66	BULGARIA	002	VRATSA	1	4	5
104	66	BULGARIA	003	KRETA	0	1	1
104	66	BULGARIA	004	PAZARDZHIK-BGR	0	1	1
104	66	BULGARIA	005	MEZDRA	3	1	4
104	66	BULGARIA	006	SELANOVTSI	0	1	1
104	66	BULGARIA	007	ORYAHOVO	0	1	1
104	66	BULGARIA	008	SOFIA	1	0	1
104	66	BULGARIA	009	ASENOVGRAD	1	0	1
104	66	BULGARIA	010	TARGOVISHTE	1	0	1
104	66	BULGARIA	013	D'EZEROVO	1	0	1
104	66	BULGARIA	014	RUSE	2	2	4
104	66	BULGARIA	XXX	BULGARIA	0	4	4
105	66	TXESCOSLOVAQUIA	001	PRAGA	1	0	1
110	66	FRANÇA	001	PONTARLIER DOUBS	0	1	1
110	66	FRANÇA	003	PERIGNAT	0	1	1
110	66	FRANÇA	005	PERPIGNAN	1	0	1
110	66	FRANÇA	006	ECHIROLLES	1	0	1
110	66	FRANÇA	007	ISSOIRE	0	1	1
110	66	FRANÇA	009	SOISSONS	1	0	1
110	66	FRANÇA	011	PARIS	1	0	1
110	66	FRANÇA	012	SETE	1	0	1
110	66	FRANÇA	013	MULHOUSE	0	1	1
110	66	FRANÇA	016	DRAGUIGNAN	0	1	1
110	66	FRANÇA	018	LYON	1	0	1
110	66	FRANÇA	019	CAYENNE	0	1	1
110	66	FRANÇA	020	CHATEAUROUX	1	0	1
110	66	FRANÇA	021	SAINT CHAMOND	0	1	1
110	66	FRANÇA	022	PONT CLAIX	0	1	1
110	66	FRANÇA	023	TRONCHE	1	0	1
110	66	FRANÇA	024	ALES	0	1	1
110	66	FRANÇA	025	VALOGNES	1	0	1
110	66	FRANÇA	026	NEVERS	0	1	1
110	66	FRANÇA	027	CHATEAUDUN	0	1	1
110	66	FRANÇA	028	PAMIERS	1	0	1
110	66	FRANÇA	029	BROVILLA	0	1	1
110	66	FRANÇA	XXX	FRANÇA	31	28	59
112	66	HONGRIA	001	PAKS	0	1	1
115	66	ITALIA	002	PIOVE DI SACCO	1	0	1
115	66	ITALIA	003	MILAN	1	1	2
115	66	ITALIA	005	ROMA	1	1	2
115	66	ITALIA	006	BRESCIA	1	0	1
115	66	ITALIA	007	GENOVA	0	1	1
115	66	ITALIA	008	ARONA	1	0	1
115	66	ITALIA	009	LIVORNO	0	1	1
115	66	ITALIA	XXX	ITALIA	1	8	9
121	66	PAISOS BAIXOS	001	NEIHERLANDS	0	2	2
121	66	PAISOS BAIXOS	002	OLDENZAAL	0	1	1
121	66	PAISOS BAIXOS	XXX	PAISOS BAIXOS	3	5	8
122	66	POLONIA	002	STARACHOWICE	2	0	2
122	66	POLONIA	003	GLOGOW	0	1	1
122	66	POLONIA	006	JUTROSIN	0	1	1
122	66	POLONIA	007	RAWICZ	0	1	1
122	66	POLONIA	010	KIELCE	1	0	1
122	66	POLONIA	XXX	POLONIA	1	10	11
123	66	PORTUGAL	001	VIANA CASTELO	0	4	4
123	66	PORTUGAL	002	VITORINO DOS PIAES	0	2	2
123	66	PORTUGAL	004	FIGUERA DA FOZ	0	1	1
123	66	PORTUGAL	005	SERPA	1	0	1
123	66	PORTUGAL	006	TORRES NOVAS	1	0	1
123	66	PORTUGAL	XXX	PORTUGAL	9	7	16
124	66	ANDORRA	XXX	ANDORRA	2	2	4
125	66	REGNE UNIT	001	SLOUGH	1	0	1
125	66	REGNE UNIT	002	LONDON	1	2	3
125	66	REGNE UNIT	003	WALSALL	0	1	1
125	66	REGNE UNIT	004	NEATH	0	1	1
125	66	REGNE UNIT	005	TULLAMORE	1	0	1

Cod. país naix.	Cod. prov. naix.	Provincia naixement	Cod. mun. naix.	Municipi naixement	Dona	Home	Total
125	66	REGNE UNIT	006	LONG IATON	0	1	1
125	66	REGNE UNIT	007	HARTLEPOOL	0	1	1
125	66	REGNE UNIT	XXX	REGNE UNIT	8	6	14
126	66	ALEMANYA	002	ULBERSDORF	1	0	1
126	66	ALEMANYA	003	RASTATT	1	0	1
126	66	ALEMANYA	004	KREDEMBACH	0	1	1
126	66	ALEMANYA	006	FRANKFURT	0	1	1
126	66	ALEMANYA	007	HEINSBERG	1	0	1
126	66	ALEMANYA	008	NEUSTADT AU DES WEINSTRASSE	1	0	1
126	66	ALEMANYA	009	WIESBADEN	1	0	1
126	66	ALEMANYA	011	MAHABAD	1	0	1
126	66	ALEMANYA	012	KIEL	1	0	1
126	66	ALEMANYA	013	ALLENDORF	0	1	1
126	66	ALEMANYA	015	HAGEN	1	0	1
126	66	ALEMANYA	016	COLONIA	0	1	1
126	66	ALEMANYA	017	PADERON	1	0	1
126	66	ALEMANYA	018	HANOVER	1	0	1
126	66	ALEMANYA	XXX	ALEMANYA	10	14	24
128	66	ROMANIA	006	RESITA	4	3	7
128	66	ROMANIA	007	BOTOSANI	2	0	2
128	66	ROMANIA	008	CARAS SEVERIN	3	4	7
128	66	ROMANIA	011	SATU MARE	1	2	3
128	66	ROMANIA	012	BOCSA	2	1	3
128	66	ROMANIA	013	ORAVITA	10	9	19
128	66	ROMANIA	014	ALBA	1	0	1
128	66	ROMANIA	015	SADOVA	2	0	2
128	66	ROMANIA	018	TIMISOARA	0	1	1
128	66	ROMANIA	019	TICYANIU MARE	1	0	1
128	66	ROMANIA	020	CARACAL	1	0	1
128	66	ROMANIA	021	MEDGIDIA	1	0	1
128	66	ROMANIA	022	TARGU JIU	1	0	1
128	66	ROMANIA	023	LAPUSNICU	1	0	1
128	66	ROMANIA	024	DAGITA	0	1	1
128	66	ROMANIA	028	GHIOROC	1	0	1
128	66	ROMANIA	029	ANDRASESTI	0	1	1
128	66	ROMANIA	031	SIBIU	1	0	1
128	66	ROMANIA	033	LUDUS	0	2	2
128	66	ROMANIA	034	CIMPIA TURZII	1	1	2
128	66	ROMANIA	035	BOZOVICI	0	2	2
128	66	ROMANIA	036	TURDA	1	1	2
128	66	ROMANIA	037	CAMPIA TURZII	2	0	2
128	66	ROMANIA	039	URCA	0	1	1
128	66	ROMANIA	040	GIURGIU	1	0	1
128	66	ROMANIA	041	CRAIOVA	1	0	1
128	66	ROMANIA	042	CIMPULUNG	1	0	1
128	66	ROMANIA	043	VASLUI	1	0	1
128	66	ROMANIA	044	FAGARAS	0	1	1
128	66	ROMANIA	B	BATARCI	1	0	1
128	66	ROMANIA	XXX	ROMANIA	9	5	14
132	66	SUISSA	001	ZURICH	1	1	2
132	66	SUISSA	002	BERNA	0	2	2
132	66	SUISSA	003	FRAUENFELD	1	0	1
132	66	SUISSA	004	ARBON	0	1	1
132	66	SUISSA	XXX	SUISSA	5	3	8
135	66	UCRANIA	001	UKR	1	0	1
135	66	UCRANIA	002	KMELNITSKIY	1	1	2
135	66	UCRANIA	003	VOLGOGRAD	1	0	1
135	66	UCRANIA	005	KERSON	0	1	1
135	66	UCRANIA	006	RYS	0	1	1
135	66	UCRANIA	008	TERNOPILSKA	0	1	1
135	66	UCRANIA	009	DONETSK	1	0	1
135	66	UCRANIA	010	IVANO FRANKYVCK	1	2	3
135	66	UCRANIA	011	YKPAIHA	0	1	1
135	66	UCRANIA	012	STANSIYA ORATOV	1	0	1
135	66	UCRANIA	013	ZAPOROZHE	1	0	1
135	66	UCRANIA	XXX	UCRAINA	5	3	8
137	66	MOLDAVA	002	LEOVA	0	1	1
138	66	BIELORRUSIA	001	VICHNEVO	1	0	1
138	66	BIELORRUSIA	002	MINSK	0	1	1
143	66	REPUBLICA XECA	XXX	REPUBLICA CHECA	0	2	2
145	66	BOSNIA-HERZEGOVINA	XXX	BOSNIA-HERZEGOVINA	0	1	1
147	66	ESLOVENIA	001	TUZLA	0	1	1
154	66	RUSIA	001	SAN PETERSBURGO	1	0	1
154	66	RUSIA	003	VLADIKAVKAZ	2	0	2
154	66	RUSIA	005	OMCK	1	0	1
154	66	RUSIA	007	SHIGRI	1	0	1
154	66	RUSIA	008	OMSK	2	0	2
154	66	RUSIA	009	PCO	2	1	3
154	66	RUSIA	010	MOSCOU	2	0	2
154	66	RUSIA	012	ROSTOV DELDON	0	1	1
154	66	RUSIA	013	RSO-ALANIA	0	1	1
154	66	RUSIA	014	DZERHINSK	0	1	1
154	66	RUSIA	XXX	RUSIA	1	1	2
202	66	ANGOLA	XXX	ANGOLA	0	1	1
203	66	ARGELIA	001	SAINT DENIS DU SIG- ORAN	0	1	1
203	66	ARGELIA	002	ARGEL	0	1	1
210	66	CONGO	001	CONGO	0	1	1
211	66	COSTA DE MARFIL	001	ABIDJAN	1	0	1
216	66	GAMBA	XXX	GAMBIA	0	1	1
218	66	GUINEA	001	GUINEA BISSAU	0	1	1
218	66	GUINEA	002	CONAKE	0	1	1
220	66	GUINEA ECUATORIAL	XXX	GUINEA ECUATORIAL	1	0	1
225	66	REPUBLICA MALGACHE	001	RANOVAO	0	1	1
225	66	REPUBLICA MALGACHE	XXX	REP. MALGACHE	0	1	1
227	66	MALI	001	HELEBA	0	1	1
227	66	MALI	XXX	MALI	1	0	1
228	66	MARROC	001	LARACHE	4	3	7
228	66	MARROC	002	EL HAJEB-MAR	0	1	1

Cod. país naix.	Cod. prov. naix.	Província naixement	Cod. mun. naix.	Municipi naixement	Dona	Home	Total
228	66	MARROC	003	CASABLANCA	2	6	8
228	66	MARROC	004	TETUAN-MAR	1	0	1
228	66	MARROC	005	OUJDA	3	2	5
228	66	MARROC	007	BOUYEFROUR	0	1	1
228	66	MARROC	008	SELOUANIE	1	0	1
228	66	MARROC	009	OLD YANYA	0	1	1
228	66	MARROC	011	DR. ZRADOUN	0	1	1
228	66	MARROC	012	TANGER	4	8	12
228	66	MARROC	013	SEGANGAN-MAR	0	1	1
228	66	MARROC	014	KSAR ABHAIR	0	1	1
228	66	MARROC	015	RABAT	0	3	3
228	66	MARROC	016	BNI CHIKER-MAR	0	1	1
228	66	MARROC	017	BENI- MELLAL	0	2	2
228	66	MARROC	018	BENI HANILIL	0	1	1
228	66	MARROC	019	KETEMA	1	0	1
228	66	MARROC	020	OUJDA- NAIZA	0	5	5
228	66	MARROC	021	DOUAR ZOUAYED	1	0	1
228	66	MARROC	022	MHAYA NORD	3	5	8
228	66	MARROC	023	OLD OUCHIH	1	0	1
228	66	MARROC	024	TININ SIDI YAMANI	1	0	1
228	66	MARROC	026	ZAONIAT SIDI ISSA	0	1	1
228	66	MARROC	027	KSAR EL KBIR	0	2	2
228	66	MARROC	028	OLD NASSER	0	1	1
228	66	MARROC	029	AL HOCEIMA	0	1	1
228	66	MARROC	031	CHEFCHAOUEN	0	1	1
228	66	MARROC	032	OUJDA	0	2	2
228	66	MARROC	033	OULED JAMAA	1	0	1
228	66	MARROC	034	KSAR MEZGUIDA	0	1	1
228	66	MARROC	035	NADOR	0	3	3
228	66	MARROC	036	TIFLET	0	1	1
228	66	MARROC	037	TAZA	0	1	1
228	66	MARROC	039	NAIMA	1	0	1
228	66	MARROC	040	AIT BOUIH	1	0	1
228	66	MARROC	042	VILLA NADOR	0	1	1
228	66	MARROC	043	SBAAY	1	0	1
228	66	MARROC	044	TETOUAN	0	1	1
228	66	MARROC	045	KENITRA	0	1	1
228	66	MARROC	046	MEKNES	0	1	1
228	66	MARROC	XXX	MARROC	18	12	30
239	66	SENEGAL	001	DAKAR	0	1	1
239	66	SENEGAL	002	DIANNAH BA	0	1	1
239	66	SENEGAL	XXX	SENEGAL	0	1	1
248	66	TUNISIA	001	MATEUR	0	4	4
301	66	CANADA	001	KELOWNA	1	0	1
301	66	CANADA	XXX	CANADA	1	0	1
302	66	ESTATS UNITS D'AMERICA	160	SANT JOSE (COSTA RICA)	1	0	1
302	66	ESTATS UNITS D'AMERICA	161	NORWAK, CONNECTICUT	1	0	1
302	66	ESTATS UNITS D'AMERICA	162	MINESOTA	1	0	1
302	66	ESTATS UNITS D'AMERICA	163	UTAH	0	1	1
302	66	ESTATS UNITS D'AMERICA	168	PROVO-UTAH	0	1	1
302	66	ESTATS UNITS D'AMERICA	169	CALIFORNIA	0	1	1
302	66	ESTATS UNITS D'AMERICA	XXX	ESTAT UNITS D,AMERICA	2	0	2
303	66	MEXIC	001	MONTERREY	1	0	1
303	66	MEXIC	002	BAJA CALIFORNIA	2	0	2
303	66	MEXIC	003	SAN LUIS POTOSI	1	0	1
303	66	MEXIC	004	LORETO	0	1	1
303	66	MEXIC	XXX	MEXIC	1	2	3
314	66	COSTA RICA	001	SAN JOSE	1	0	1
315	66	CUBA	001	LA HABANA	4	5	9
315	66	CUBA	002	CIEGO DE AVILA	2	1	3
315	66	CUBA	003	ISLA DE LA JUVENTUD	1	0	1
315	66	CUBA	005	GUANTANAMO	1	2	3
315	66	CUBA	006	CAMAGUEY	3	0	3
315	66	CUBA	007	MATANZAS	1	1	2
315	66	CUBA	008	PINAR DEL RIO	3	1	4
315	66	CUBA	009	GRAMA	1	1	2
315	66	CUBA	010	VILLA CLARA	2	2	4
315	66	CUBA	013	QUIVICAN (HABANA)	1	1	2
315	66	CUBA	014	HOLGUIN	0	1	1
315	66	CUBA	015	SANCTI SPIRITUS	1	0	1
315	66	CUBA	016	NUEVITAS, CAMAGUEY	0	1	1
315	66	CUBA	017	SANTIAGO DE CUBA	0	1	1
315	66	CUBA	XXX	CUBA	4	4	8
317	66	EL SALVADOR	XXX	EL SALVADOR	1	0	1
321	66	HONDURES	XXX	HONDURES	1	1	2
323	66	NICARAGUA	001	MANAGUA	0	1	1
324	66	PANAMA	XXX	PANAMA	1	3	4
326	66	REPUBLI CA DOMINICANA	001	SANTO DOMINGO	7	7	14
326	66	REPUBLI CA DOMINICANA	002	VILLA ALTAGRACIA	0	1	1
326	66	REPUBLI CA DOMINICANA	004	LA ROMANA	1	1	2
326	66	REPUBLI CA DOMINICANA	005	SAMANA	1	0	1
326	66	REPUBLI CA DOMINICANA	006	SAN FRANCISCO DE MACORIS	1	1	2
326	66	REPUBLI CA DOMINICANA	007	LOS RIOS DE NEYBA	1	0	1
326	66	REPUBLI CA DOMINICANA	008	POSTER RIO	2	0	2
326	66	REPUBLI CA DOMINICANA	009	MICHES	1	0	1
326	66	REPUBLI CA DOMINICANA	010	SAN CRISTOBAL	2	0	2
326	66	REPUBLI CA DOMINICANA	011	NEYBA	0	1	1
326	66	REPUBLI CA DOMINICANA	012	LOMA DE CABRERA	1	0	1
326	66	REPUBLI CA DOMINICANA	XXX	REPUBLICA DOMINICANA	7	1	8
340	66	ARGENTINA	001	BUENOS AIRES	10	8	18
340	66	ARGENTINA	002	BUENOS AIRES	3	6	9
340	66	ARGENTINA	003	SALTA	1	0	1
340	66	ARGENTINA	005	ROSARIO (SANTA FE)	12	8	20
340	66	ARGENTINA	006	MAR DEL PLATA	0	2	2
340	66	ARGENTINA	007	ENTRE RIOS	0	1	1
340	66	ARGENTINA	008	PILAR	1	0	1
340	66	ARGENTINA	009	SAN ISIDRO	0	1	1
340	66	ARGENTINA	010	SANTA FE	14	18	32

Cod. país naix.	Cod. prov. naix.	Provincia naixement	Cod. mun. naix.	Municipi naixement	Dona	Home	Total
340	66	ARGENTINA	011	MENDOZA	0	3	3
340	66	ARGENTINA	013	CHACO	0	1	1
340	66	ARGENTINA	015	FLORIDA	1	0	1
340	66	ARGENTINA	016	MISIONES	1	1	2
340	66	ARGENTINA	017	SAN SALVADOR DE JUJUY	1	0	1
340	66	ARGENTINA	018	GRANADERO BAIGORRIA	0	1	1
340	66	ARGENTINA	019	SANT JUAN	0	1	1
340	66	ARGENTINA	020	RIO NEGRO	2	0	2
340	66	ARGENTINA	021	CORDOBA	2	0	2
340	66	ARGENTINA	XXX	ARGENTINA	26	29	55
341	66	BOLIVIA	002	COCHABAMBA	4	1	5
341	66	BOLIVIA	003	BENI	40	28	68
341	66	BOLIVIA	004	SANTA ANA-YACUMA-BENI	20	9	29
341	66	BOLIVIA	005	SANTA CRUZ	37	39	76
341	66	BOLIVIA	006	TARIJA	5	4	9
341	66	BOLIVIA	008	SAN RAMON	2	2	4
341	66	BOLIVIA	009	CHUQUISACA (SUCRE-OROPEZA)	2	0	2
341	66	BOLIVIA	010	SAN BORJA BENI	3	2	5
341	66	BOLIVIA	011	SAN JOAQUIN	1	0	1
341	66	BOLIVIA	012	SANTA CRUZ DE LA SIERRA	1	1	2
341	66	BOLIVIA	014	SAN JAVIER	0	1	1
341	66	BOLIVIA	015	SAN LORENZO BENI	1	0	1
341	66	BOLIVIA	016	PAZ, LA	6	2	8
341	66	BOLIVIA	017	GUAYARAMERIN	0	1	1
341	66	BOLIVIA	018	YACUIBA	3	2	5
341	66	BOLIVIA	019	MONTERO	0	1	1
341	66	BOLIVIA	020	ORURO	3	1	4
341	66	BOLIVIA	021	TRINIDAD	2	1	3
341	66	BOLIVIA	022	YACUMA	1	0	1
341	66	BOLIVIA	024	CERCADO (BENI)	0	1	1
341	66	BOLIVIA	025	SANTA CRUZ	0	1	1
341	66	BOLIVIA	026	SAN JUAN DE AGUADULCE (BENI)	0	1	1
341	66	BOLIVIA	027	MAPIRI	1	0	1
341	66	BOLIVIA	029	RIBERALTA-V. DIEZ (BENI)	2	1	3
341	66	BOLIVIA	030	CAMIRI-CORDILLERA	1	1	2
341	66	BOLIVIA	031	ITAU	0	1	1
341	66	BOLIVIA	032	CAMARGO-N.CINTI-CHUQUISACA	1	0	1
341	66	BOLIVIA	033	TUCUMILLAS	0	1	1
341	66	BOLIVIA	034	LLALLAGUA	0	1	1
341	66	BOLIVIA	036	LAGUNA SULTI	1	0	1
341	66	BOLIVIA	XXX	BOLIVIA	4	0	4
342	66	BRASIL	002	SAO PAULO	2	0	2
342	66	BRASIL	005	ESPIRITU SANTO	2	0	2
342	66	BRASIL	006	CORBELIA	1	0	1
342	66	BRASIL	007	SAN JOSE BELA VISTA	0	1	1
342	66	BRASIL	008	TAUBATE	1	0	1
342	66	BRASIL	009	CURITIBA	1	0	1
342	66	BRASIL	011	UBERABA	1	0	1
342	66	BRASIL	012	RIO MARIA	1	0	1
342	66	BRASIL	013	CORONEL EZEQUIEL	1	0	1
342	66	BRASIL	015	APUCARANA	1	0	1
342	66	BRASIL	016	ARAPONGAS	1	0	1
342	66	BRASIL	XXX	BRASIL	7	6	13
343	66	COLOMBIA	001	BUCARAMANGA	13	16	29
343	66	COLOMBIA	002	NEIVA HUILA	1	1	2
343	66	COLOMBIA	003	DOSQUEBRADAS RISARALDA	0	2	2
343	66	COLOMBIA	004	PUERTO WILCHES (SANTANDER)	2	1	3
343	66	COLOMBIA	005	LA ESPERANZA	1	0	1
343	66	COLOMBIA	007	BUCARAMANGA (SANTANDER)	5	8	13
343	66	COLOMBIA	008	MEDELLIN	3	6	9
343	66	COLOMBIA	009	BOGOTA	4	6	10
343	66	COLOMBIA	010	FREDONIA	1	0	1
343	66	COLOMBIA	011	ARGELIA VALLE	1	0	1
343	66	COLOMBIA	012	GUAVATA (SANTANDER)	3	2	5
343	66	COLOMBIA	013	PEREIRA	5	4	9
343	66	COLOMBIA	014	CAICEDONIA VALLE	0	1	1
343	66	COLOMBIA	015	ABREGO (SANTANDER)	1	0	1
343	66	COLOMBIA	016	SAN ANDRES	1	0	1
343	66	COLOMBIA	017	NATAGAIMA TOLIMA	1	0	1
343	66	COLOMBIA	018	TIMANA HUILA	1	0	1
343	66	COLOMBIA	019	SANTA FE DE BOGOTA	0	2	2
343	66	COLOMBIA	020	CALI VALLE	3	1	4
343	66	COLOMBIA	021	BARRANCABERMEJA	0	1	1
343	66	COLOMBIA	022	ITAGUI ANTIOQUIA	0	2	2
343	66	COLOMBIA	023	TONA SANTANDER	1	0	1
343	66	COLOMBIA	024	IBAGUE	2	0	2
343	66	COLOMBIA	025	SAN PABLO	1	0	1
343	66	COLOMBIA	026	SAN GIL	0	1	1
343	66	COLOMBIA	027	RIONEGRO	0	1	1
343	66	COLOMBIA	028	SAN MARTIN	0	1	1
343	66	COLOMBIA	030	OCANA	0	1	1
343	66	COLOMBIA	031	MARSELLA RISARALDA	1	3	4
343	66	COLOMBIA	032	TUNJA	1	1	2
343	66	COLOMBIA	033	AMAGA ANTIOQUIA	1	0	1
343	66	COLOMBIA	034	ALBEJORRAL	0	1	1
343	66	COLOMBIA	035	PEREIRA RISARALDA	1	1	2
343	66	COLOMBIA	036	MADRID	1	0	1
343	66	COLOMBIA	037	URRAO	0	1	1
343	66	COLOMBIA	038	CARAMANTA	0	1	1
343	66	COLOMBIA	039	CANALETAL	1	0	1
343	66	COLOMBIA	040	CHINCHINA	0	1	1
343	66	COLOMBIA	041	BELLO	0	1	1
343	66	COLOMBIA	044	MONIQUIRA	1	0	1
343	66	COLOMBIA	045	BOLIVAR (ANTIOQUIA)	1	0	1
343	66	COLOMBIA	046	RISARALDA (PEREIRA)	1	1	2
343	66	COLOMBIA	047	NOBSA	0	1	1
343	66	COLOMBIA	050	PUEBLO NUEVO	1	0	1
343	66	COLOMBIA	051	HONDA	0	1	1

Cod. país naix.	Cod. prov. naix.	Província naixement	Cod. mun. naix.	Municipi naixement	Dona	Home	Total
343	66	COLOMBIA	054	VALLEDUPAR	1	0	1
343	66	COLOMBIA	055	PALMIRA VALLE	1	0	1
343	66	COLOMBIA	056	ABEJORRAL	1	0	1
343	66	COLOMBIA	058	LANDARUZI	1	0	1
343	66	COLOMBIA	059	SANTA ROSA	0	1	1
343	66	COLOMBIA	060	CAREPA ANTIOQUIA	1	1	2
343	66	COLOMBIA	061	SAN BERNARDO	1	0	1
343	66	COLOMBIA	062	CUCUTA	1	0	1
343	66	COLOMBIA	063	BELALCAZAR	1	0	1
343	66	COLOMBIA	064	LA UNION	1	0	1
343	66	COLOMBIA	XXX	COLOMBIA	10	5	15
344	66	XILE	001	QUILLOTA	0	1	1
344	66	XILE	002	ANTOFAGASTA	1	0	1
344	66	XILE	003	PROVIDENCIA	1	0	1
344	66	XILE	004	SANTIAGO DE CHILE	1	0	1
344	66	XILE	005	VALPARAISO	3	0	3
344	66	XILE	006	QUINTERO	0	1	1
344	66	XILE	007	UNION (LA)	1	0	1
344	66	XILE	XXX	XILE	1	1	2
345	66	EQUADOR	001	GUAYAQUIL	11	12	23
345	66	EQUADOR	002	QUITO	3	1	4
345	66	EQUADOR	003	MACHALA	3	3	6
345	66	EQUADOR	005	PASAJE	0	2	2
345	66	EQUADOR	006	BALZAR	5	3	8
345	66	EQUADOR	008	LOJA CATACOCCHA	1	0	1
345	66	EQUADOR	009	BOLIVAR	1	0	1
345	66	EQUADOR	010	MANABI SAN PLACIDO	1	0	1
345	66	EQUADOR	011	PINAS	0	1	1
345	66	EQUADOR	012	GUAYAS	3	1	4
345	66	EQUADOR	013	MACHALA (EL ORO)	1	4	5
345	66	EQUADOR	014	MANABI SANTA ANA	1	1	2
345	66	EQUADOR	015	EL EMPALME	1	1	2
345	66	EQUADOR	016	OLMEDO	0	1	1
345	66	EQUADOR	018	AMBATO	1	0	1
345	66	EQUADOR	019	MANABI SUCRE	2	0	2
345	66	EQUADOR	020	LOJA (VALLADOLID)	1	0	1
345	66	EQUADOR	021	MILAGROS	3	1	4
345	66	EQUADOR	022	PASAJE (EL ORO)	0	1	1
345	66	EQUADOR	023	RIO VERDE	1	0	1
345	66	EQUADOR	024	QUEVEDO	0	1	1
345	66	EQUADOR	025	YAGUACHI	0	2	2
345	66	EQUADOR	026	MANTA	2	1	3
345	66	EQUADOR	028	SANTO DOMINGO DE LOS COLORADOS	1	0	1
345	66	EQUADOR	XXX	EQUADOR	5	0	5
347	66	PARAGUAI	001	SALTO DEL GUAIRA	0	1	1
347	66	PARAGUAI	002	HERNANDARIAS	1	0	1
347	66	PARAGUAI	003	ASUNCION	0	1	1
347	66	PARAGUAI	004	CAAGUAZU	1	0	1
347	66	PARAGUAI	005	COLONIA FEDERICO CHAVEZ	1	0	1
347	66	PARAGUAI	006	CORONEL OVIEDO	1	0	1
347	66	PARAGUAI	007	CRUCE LIBERACION	1	0	1
348	66	PERU	001	ANDAGUELAS APURIMA	1	0	1
348	66	PERU	002	ULCUMAYO	0	1	1
348	66	PERU	003	LIMA	21	17	38
348	66	PERU	005	JUNIN	2	3	5
348	66	PERU	007	LA LIBERTAD	7	9	16
348	66	PERU	008	TRUJILLO (LA LIBERTAD)	1	0	1
348	66	PERU	009	PASCO	1	0	1
348	66	PERU	010	HUALLANCA	1	0	1
348	66	PERU	011	TUMBES	0	1	1
348	66	PERU	012	ICA	1	0	1
348	66	PERU	013	CHICLAYO	0	1	1
348	66	PERU	014	CUZCO	1	0	1
348	66	PERU	015	CALLAO	1	1	2
348	66	PERU	016	LIBERTAD LA	0	1	1
348	66	PERU	017	SAN MARTIN	0	1	1
348	66	PERU	018	CUSCO	1	0	1
348	66	PERU	019	CAJAMARCA	1	0	1
348	66	PERU	XXX	PERU	7	8	15
350	66	URUGUAI	001	MONTEVIDEO	7	7	14
350	66	URUGUAI	XXX	URUGUAI	2	2	4
351	66	VENEÇUELA	002	CARACAS	10	6	16
351	66	VENEÇUELA	013	SAN CRISTOBAL	1	2	3
351	66	VENEÇUELA	014	BARQUISIMETO (LARA)	0	1	1
351	66	VENEÇUELA	015	BARCELONA	0	1	1
351	66	VENEÇUELA	016	LOS TEQUES- MIRANDA	0	1	1
351	66	VENEÇUELA	017	VALENCIA	1	0	1
351	66	VENEÇUELA	018	ACARIGUA	0	1	1
351	66	VENEÇUELA	019	MARACAY	2	0	2
351	66	VENEÇUELA	020	CUMANA	1	0	1
351	66	VENEÇUELA	XXX	VENEÇUELA	5	6	11
407	66	XINA	001	ZHEJIANG	11	9	20
407	66	XINA	004	CHONGQING	2	0	2
407	66	XINA	005	GUANGXI	1	0	1
407	66	XINA	006	JIANGXI	2	0	2
407	66	XINA	007	NEI MONGOL	2	0	2
407	66	XINA	008	SAHNDONG	2	0	2
407	66	XINA	010	JILIN	2	1	3
407	66	XINA	011	SHANG HAI	1	0	1
407	66	XINA	012	YINCHUN	1	0	1
407	66	XINA	015	GAO AN	1	0	1
407	66	XINA	017	HUNAN	1	0	1
407	66	XINA	018	FEIXI	1	0	1
407	66	XINA	019	SUIXI	1	0	1
407	66	XINA	020	GUANGDONG	1	0	1
407	66	XINA	021	FUJIAN	0	1	1
407	66	XINA	022	HUBEI	1	0	1
407	66	XINA	XXX	XINA	6	5	11

Cod. país naix.	Cod. prov. naix.	Provincia naixement	Cod. mun. naix.	Municipi naixement	Dona	Home	Total
409	66	FILIPINES	001	MANILA	0	1	1
409	66	FILIPINES	XXX	FILIPINES	1	2	3
410	66	INDIA	001	UDAIPUR	0	1	1
410	66	INDIA	002	PUNJAB	0	1	1
410	66	INDIA	XXX	KAPURTHALA	0	1	1
413	66	IRAN	XXX	IRAN	1	2	3
414	66	ISRAEL	001	PALESTINA	1	1	2
414	66	ISRAEL	002	KFAR-SABA	0	1	1
414	66	ISRAEL	003	HAIFA	0	1	1
416	66	JORDANIA	001	AMMAN	1	1	2
416	66	JORDANIA	XXX	JORDANIA	0	1	1
424	66	NEPAL	001	BIRATNAGAR	2	0	2
424	66	NEPAL	002	KATMANDU	2	2	4
424	66	NEPAL	003	PANCHAYAT	1	0	1
424	66	NEPAL	004	LALITPUR (KATHMANDU)	1	0	1
424	66	NEPAL	XXX	NEPAL	1	0	1
426	66	PAKISTAN	002	MANDI	0	1	1
435	66	TAILANDIA	001	BANGKOK	1	0	1
435	66	TAILANDIA	003	PHRAE	1	0	1
443	66	KAZAJSTAN	001	ALMATY	1	0	1
501	66	AUSTRALIA	XXX	AUSTRALIA	0	1	1
Total					11.355	11.359	22.714

8. Altes per naixements: per divisió territorial

Cod. E.S.	ENTITAT SINGULAR	N/D	Nucli o Disseminats	Dones	Homes	Total
01	AIRESOL	01	AIRESOL A-B	2	2	4
01	AIRESOL	02	AIRESOL C	1	1	2
01	AIRESOL	03	AIRESOL D	0	4	4
03	PLA DE LA BRUGUERA	02	POLIGON IND. CAN CARNER	0	1	1
03	PLA DE LA BRUGUERA	99	DISSEMINTATS	1	0	1
04	CASTELLAR DEL VALLES	01	CASTELLAR DEL VALLES	120	142	262
04	CASTELLAR DEL VALLES	02	RESIDENCIAL CAN CARNER	1	4	5
05	CAN FONT - CA N'AVELLANEDA	01	CA N'AVELLANEDA	0	2	2
05	CAN FONT - CA N'AVELLANEDA	02	CAN FONT	1	3	4
06	FRUITERS (ELS)-VIRREINA	02	FRUITERS (ELS)	1	2	3
07	SANT FELIU DEL RACÓ	01	RACO (EL)	1	3	4
07	SANT FELIU DEL RACÓ	02	SANT FELIU RACO	2	1	3
08	BALCÓ (EL)	01	BALCO (EL)	5	6	11
			TOTAL	135	171	306

NAIXEMENTS PER DIVISIÓ TERRITORIAL

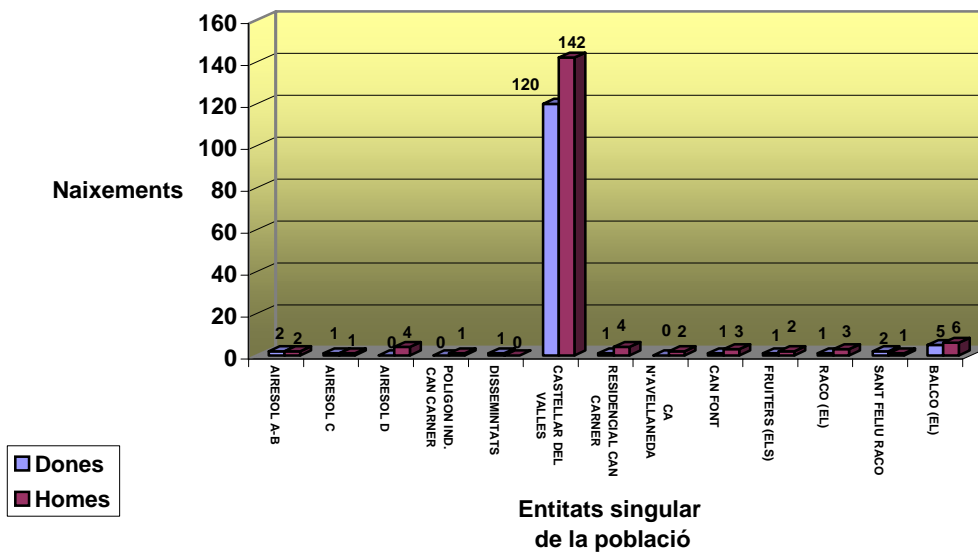

8. Altes per naixements: per seccions

Secció	Dona	Home	Total
001	5	6	11
002	20	19	39
003	18	17	35
004	8	11	19
005	4	5	9
006	5	9	14
007	20	22	42
008	7	18	25
009	15	11	26
010	5	10	15
011	3	4	7
012	5	10	15
013	20	29	49
Total	135	171	306

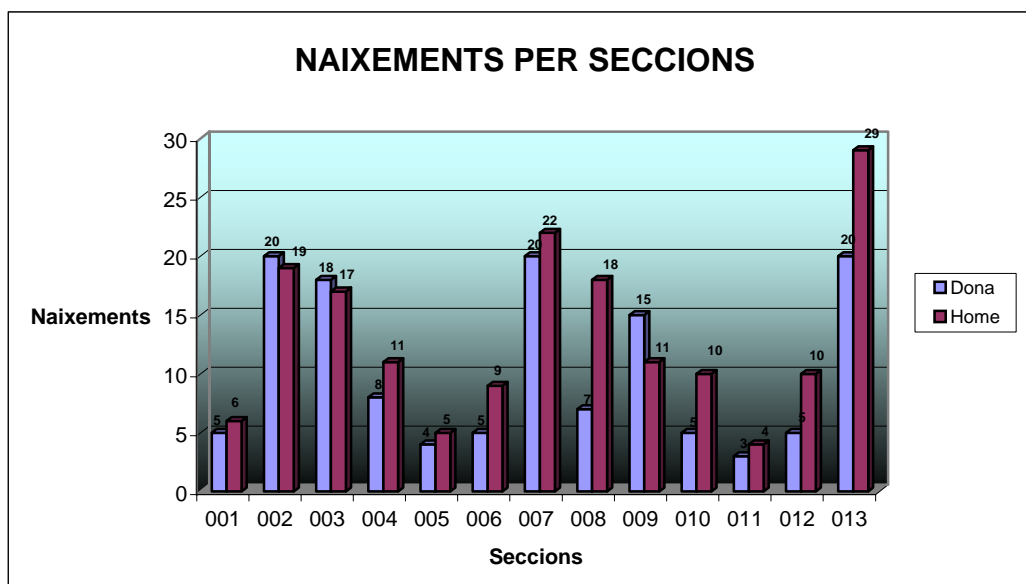

9. Baixes per defuncions: per edat

Edat	Dona	Home	Total
33	0	1	1
37	0	1	1
38	1	0	1
40	1	0	1
42	0	1	1
45	1	0	1
46	1	0	1
48	1	0	1
49	1	0	1
50	0	1	1
51	0	1	1
54	0	1	1
55	1	1	2
57	1	2	3
58	0	1	1
59	0	1	1
60	0	1	1
61	0	1	1
64	1	0	1
66	0	2	2
67	2	0	2
69	1	0	1
74	3	3	6
75	2	4	6
76	1	3	4
77	0	3	3
78	2	1	3
79	2	3	5
80	3	5	8
81	2	3	5
82	0	4	4
83	2	1	3
84	0	3	3
85	6	1	7
86	5	3	8
87	4	1	5
88	8	1	9
89	2	1	3
90	1	1	2
91	2	0	2
92	0	1	1
93	1	0	1
94	1	1	2
95	2	1	3
96	1	2	3
98	2	1	3
99	1	0	1
101	1	0	1
Total	66	62	128

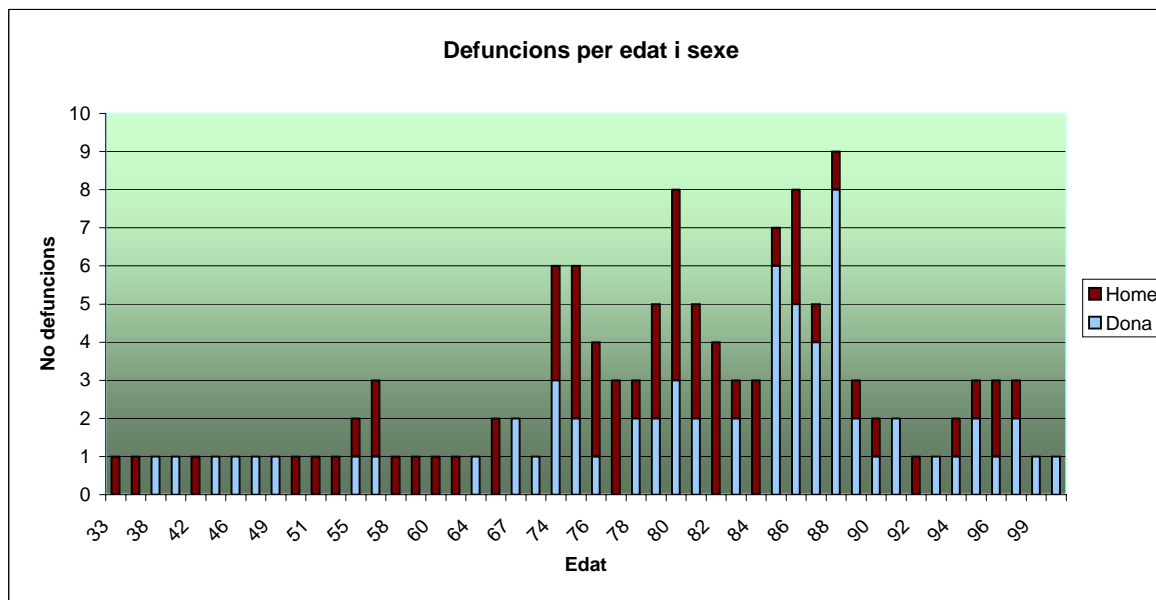

9. Baixes per defuncions: per divisió territorial

Cod. E.S.	E.S.	Cod. N/D.	N/D.	Dona	Home	Total
01	AIRESOL	01	AIRESOL A-B	2	0	2
01	AIRESOL	02	AIRESOL C	0	1	1
01	AIRESOL	03	AIRESOL D	1	2	3
04	CASTELLAR DEL VALLES	01	CASTELLAR DEL VALLES	54	56	110
04	CASTELLAR DEL VALLES	02	RESIDENCIAL CAN CARNER	3	0	3
04	CASTELLAR DEL VALLES	99	*DISEMINADO*	1	0	1
05	CAN FONT - CA N'AVELLANED	01	CA N'AVELLANEDA	2	0	2
05	CAN FONT - CA N'AVELLANED	02	CAN FONT	1	2	3
06	FRUITERS (ELS)-VIRREINA	02	FRUITERS (ELS)	1	0	1
08	BALCO (EL)	01	BALCO (EL)	1	1	2
			TOTAL	66	62	128

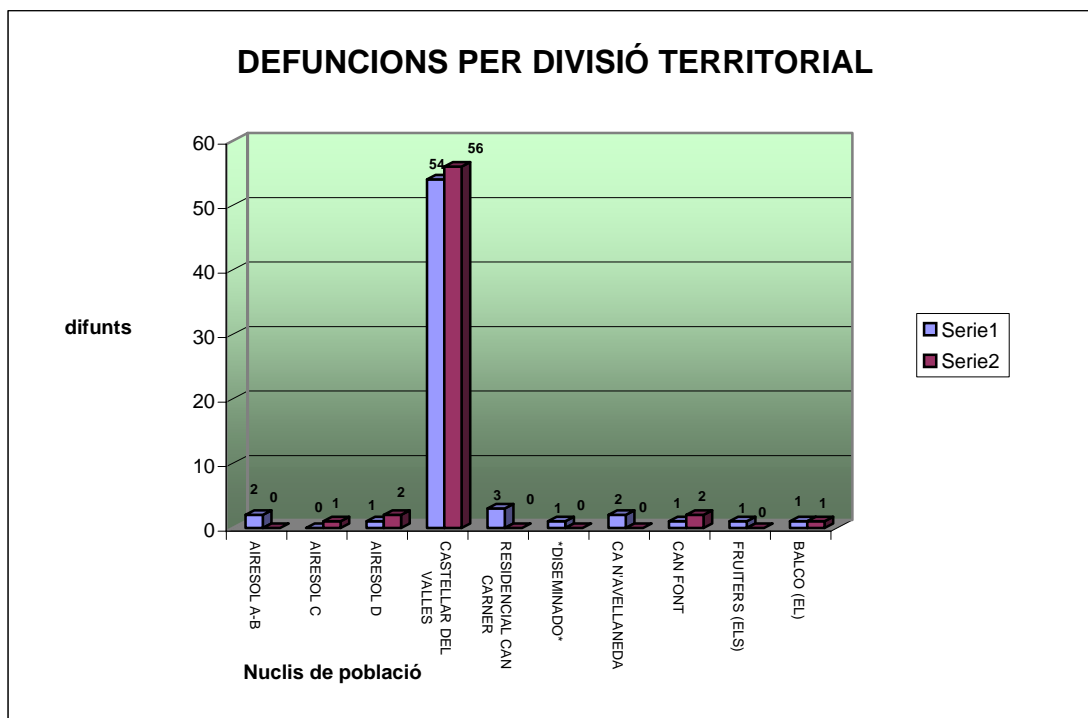

9. Baixes per defuncions: per seccions

Secció	Dona	Home	Total
001	7	2	9
002	8	1	9
003	13	13	26
004	2	5	7
005	6	12	18
006	6	3	9
007	6	8	14
008	3	7	10
009	7	5	12
010	4	1	5
011	0	0	0
012	2	3	5
013	2	2	4
Total	66	62	128

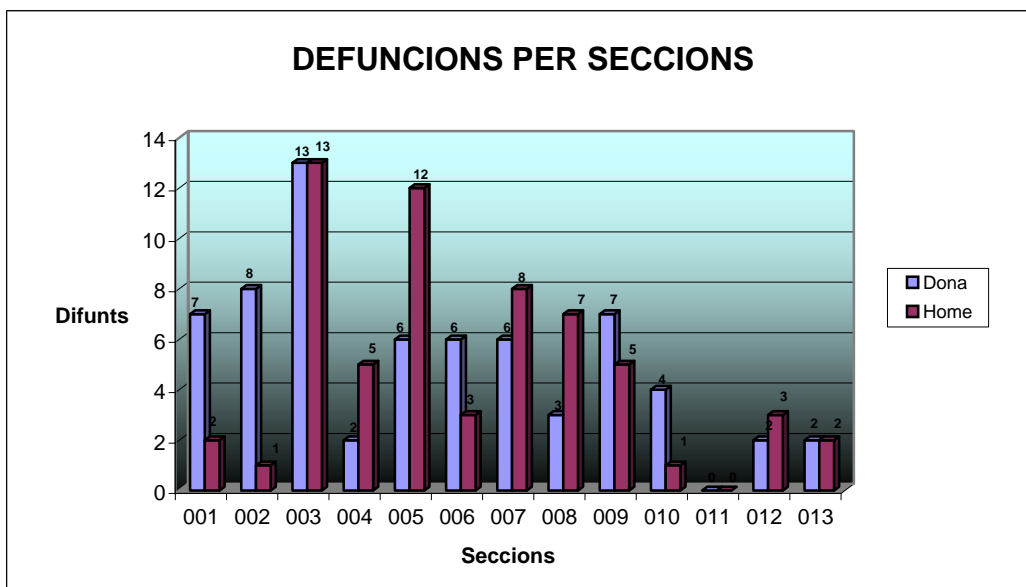

10. Altes per canvi de residència: per províncies

Província proc.	Dona	Home	Total
PAISOS ESTRANGERS	103	90	193
ALABA	1	0	1
ALACANT	0	1	1
ALMERIA	3	4	7
BADAJOS	3	3	6
BALEARS	5	6	11
BARCELONA	497	497	994
BISCAIA	1	1	2
BURGOS	0	1	1
CASTELLO	0	1	1
CIUTAT REAL	1	0	1
GIRONA	5	5	10
GUIPUSCUA	0	1	1
HUELVA	1	3	4
JAEN	3	2	5
LA CORUNYA	1	1	2
LES PALMES	3	3	6
LLEIDA	7	7	14
MADRID	7	4	11
MALAGA	1	3	4
MURCIA	4	3	7
NAVARRA	2	1	3
OSCA	1	0	1
PONTEVEDRA	2	3	5
RIOJA, LA	1	1	2
SALAMANCA	1	1	2
SANTA CRUZ TENERIFE	2	0	2
SARAGOSSA	2	1	3
SEGOVIA	0	1	1
SEVILLA	3	0	3
SORIA	2	1	3
TARRAGONA	16	6	22
TEROL	1	2	3
TOLEDO	1	1	2
VALENCIA	4	2	6
Total	684	656	1.340

10. Altes per canvi de residència: per municipis

Província proc.	Municipi proc.	Dona	Home	Total
ARGENTINA	BUENOS AIRES	2	0	2
ARGENTINA	CORDOBA	1	0	1
ARGENTINA	ENTRE RIOS	0	1	1
ARGENTINA	ROSARIO (SANTA FE)	2	0	2
BOLIVIA	BENI	5	6	11
BOLIVIA	BOLIVIA	2	0	2
BOLIVIA	COCHABAMBA	2	2	4
BOLIVIA	GUAYARAMERIN	0	1	1
BOLIVIA	LAGUNA SULTI	1	0	1
BOLIVIA	LLALLAGUA	0	1	1
BOLIVIA	PAZ, LA	3	1	4
BOLIVIA	RIBERALTA-V. DIEZ (BENI)	1	1	2
BOLIVIA	SAN RAMON	1	1	2
BOLIVIA	SANTA ANA-YACUMA-BENI	3	2	5
BOLIVIA	SANTA CRUZ	6	5	11
BOLIVIA	TARIJA	3	2	5
BOLIVIA	TRINIDAD	1	0	1
BOLIVIA	YACUIBA	0	1	1
BRASIL	BRASIL	1	1	2
BRASIL	MINAS GERAIS	1	0	1
BULGARIA	BULGARIA	0	1	1
BULGARIA	RUSE	2	1	3
COLOMBIA	ABEJORRAL	1	0	1
COLOMBIA	BELLO	0	1	1
COLOMBIA	BOGOTA	1	1	2
COLOMBIA	BUCARAMANGA (SANTANDER)	7	5	12
COLOMBIA	COLOMBIA	1	1	2
COLOMBIA	GUAVATA (SANTANDER)	1	0	1
COLOMBIA	LANDARUZI	1	0	1
COLOMBIA	PEREIRA	0	1	1
COLOMBIA	PEREIRA RISARALDA	1	0	1
COLOMBIA	PUERTO WILCHES (SANTANDER)	0	1	1
COLOMBIA	SANTA FE DE BOGOTA	1	0	1
COLOMBIA	TUNJA	0	1	1
CUBA	ISLA DE LA JUVENTUD	1	0	1
CUBA	LA HABANA	1	1	2
CUBA	MATANZAS	0	1	1
CUBA	PINAR DEL RIO	0	1	1
CUBA	VILLA CLARA	0	1	1
EQUADOR	GUAYAQUIL	0	2	2
EQUADOR	MILAGROS	1	1	2
EQUADOR	YAGUACHI	0	1	1
ESLOVENIA	TUZLA	0	1	1
ESTAT UNITS D'AMERICA	CALIFORNIA	0	1	1
FRANÇA	FRANÇA	1	1	2
FRANÇA	VALOGNES	1	0	1
HONDURES	HONDURES	1	1	2
ITALIA	LIVORNO	0	1	1
ITALIA	MILAN	0	1	1
MARROC	AIT BOUIH	1	0	1
MARROC	AL HOCEIMA	0	1	1
MARROC	CASABLANCA	0	1	1
MARROC	KSAR AIT SAADANE	0	1	1
MARROC	MARROC	2	0	2
MARROC	NAIMA	1	0	1

Província proc.	Municipi proc.	Dona	Home	Total
MARROC	OIJDA	1	1	2
MARROC	RABAT	2	0	2
MARROC	SBAAY	1	0	1
MARROC	TANGER	1	2	3
MOLDAVA	BALTI	1	0	1
MOLDAVA	LEOVA	0	1	1
PAISOS BAIXOS	NEIHERLANDS	0	1	1
PAISOS BAIXOS	OSORNO	0	1	1
PARAGUAI	CAAGUAZU	1	0	1
PARAGUAI	CORONEL OVIEDO	1	0	1
PERU	JUNIN	2	0	2
PERU	LIMA	1	2	3
POLONIA	GOSTYŃ	1	0	1
POLONIA	KROTOSZYN	0	1	1
POLONIA	POLONIA	0	2	2
POLONIA	RAWICZ	0	1	1
PORTUGAL	TORRES NOVAS	1	0	1
REGNE UNIT	HARTLEPOOL	0	1	1
REGNE UNIT	REGNE UNIT	1	1	2
REPUBLICA DOMINICANA	LOMA DE CABRERA	1	0	1
REPUBLICA DOMINICANA	SAN CRISTOBAL	1	0	1
REPUBLICA DOMINICANA	SANTO DOMINGO	0	2	2
ROMANIA	BOCSA	1	0	1
ROMANIA	BOZOVICI	0	1	1
ROMANIA	CAMPIA TURZII	1	0	1
ROMANIA	CARAS SEVERIN	1	0	1
ROMANIA	CIMPIA TURZII	0	1	1
ROMANIA	CIMPULUNG	1	0	1
ROMANIA	CRAIOVA	1	0	1
ROMANIA	FAGARAS	0	1	1
ROMANIA	GIURGIU	1	0	1
ROMANIA	ORAVITA	2	5	7
ROMANIA	RESITA	0	1	1
ROMANIA	ROMANIA	6	1	7
ROMANIA	SATU MARE	0	1	1
ROMANIA	TURDA	1	0	1
RUSIA	OMSK	1	0	1
TAILANDIA	PHRAE	1	0	1
UCRAINA	KMELNITSKIY	1	0	1
UCRAINA	UCRAINA	0	1	1
URUGUAI	MONTEVIDEO	2	2	4
VENEÇUELA	CARACAS	1	0	1
VENEÇUELA	CUMANA	1	0	1
VENEÇUELA	SAN CRISTOBAL	0	1	1
VENEÇUELA	VENEÇUELA	2	1	3
XINA	FUJIAN	0	1	1
XINA	SHANG HAI	1	0	1
XINA	ZHEJIANG	1	2	3
ALABA	VITORIA-GASTEIZ	1	0	1
ALACANT	ALICANTE / ALACANT	0	1	1
ALMERIA	CUEVAS DEL ALMANZORA	1	1	2
ALMERIA	ROQUETAS DE MAR	1	3	4
ALMERIA	VERA	1	0	1
BADAJOS	BADAJOS	2	3	5
BADAJOS	VILLAFRANCA DE LOS BARROS	1	0	1
BALEARS	CIUTADELLA DE MENORCA	0	1	1
BALEARS	EIVISSA	1	0	1
BALEARS	MAHON	2	3	5

Província proc.	Municipi proc.	Dona	Home	Total
BALEARNS	PALMA DE MALLORCA	1	2	3
BALEARNS	SANTA EULALIA DEL RIO	1	0	1
BARCELONA	AMETLLA DEL VALLES (L')	1	0	1
BARCELONA	ARGENTONA	2	1	3
BARCELONA	BADALONA	6	4	10
BARCELONA	BADIA DEL VALLÈS	6	6	12
BARCELONA	BARBERA DEL VALLES	20	21	41
BARCELONA	BARCELONA	56	35	91
BARCELONA	BERGA	1	0	1
BARCELONA	BIGUES I RIELLS	1	0	1
BARCELONA	CALAF	1	2	3
BARCELONA	CALDES DE MONTBUI	1	3	4
BARCELONA	CANYELLES	1	1	2
BARCELONA	CARDEDEU	1	0	1
BARCELONA	CASTELLBELL I EL VILAR	1	1	2
BARCELONA	CASTELLBISBAL	0	1	1
BARCELONA	CASTELLDEFELS	4	7	11
BARCELONA	CASTELLET I LA GORNAL	2	2	4
BARCELONA	CERDANYOLA DEL VALLES	10	10	20
BARCELONA	CORBERA DE LLOBREGAT	0	1	1
BARCELONA	ESPARREGUERA	1	0	1
BARCELONA	ESPLUGUES DE LLOBREGAT	1	3	4
BARCELONA	HOSPITALET DE LLOBREGAT (3	6	9
BARCELONA	LLAGOSTA (LA)	0	2	2
BARCELONA	LLIÇA D'AMUNT	1	2	3
BARCELONA	LLIÇA DE VALL	1	0	1
BARCELONA	MATADEPERA	4	3	7
BARCELONA	MATARO	2	1	3
BARCELONA	MOLINS DE REI	1	0	1
BARCELONA	MOLLET DEL VALLES	1	3	4
BARCELONA	MONTCADA I REIXAC	2	3	5
BARCELONA	MONTGAT	0	1	1
BARCELONA	Olesa de Montserrat	1	0	1
BARCELONA	PALAFOLLS	0	1	1
BARCELONA	PALAU DE PLEGAMANS	4	3	7
BARCELONA	PARETS DEL VALLES	1	0	1
BARCELONA	POLINYA	5	5	10
BARCELONA	PRAT DE LLOBREGAT (EL)	1	0	1
BARCELONA	PUIG-REIG	0	1	1
BARCELONA	RIPOLLET	3	5	8
BARCELONA	ROCA DEL VALLES (LA)	1	2	3
BARCELONA	RUBI	2	0	2
BARCELONA	SABADELL	268	270	538
BARCELONA	SANT ANDREU DE LA BARCA	1	1	2
BARCELONA	SANT CELONI	2	0	2
BARCELONA	SANT CUGAT DEL VALLES	4	4	8
BARCELONA	SANT FELIU DE LLOBREGAT	4	1	5
BARCELONA	SANT JOAN DE VILATORRADA	0	1	1
BARCELONA	SANT LLORENÇ SAVALL	14	14	28
BARCELONA	SANT PERE DE RIBES	1	1	2
BARCELONA	SANT POL DE MAR	1	1	2
BARCELONA	SANT QUIRZE DE BESORA	1	1	2
BARCELONA	SANT QUIRZE DEL VALLES	1	1	2
BARCELONA	SANT VICENÇ DE CASTELLET	2	2	4
BARCELONA	SANT VICENÇ DELS HORTS	0	1	1
BARCELONA	SANTA COLOMA DE GRAMENET	4	4	8
BARCELONA	SANTA PERPETUA DE MOGODA	1	1	2
BARCELONA	SENTMENAT	6	9	15

Província proc.	Municipi proc.	Dona	Home	Total
BARCELONA	SITGES	1	1	2
BARCELONA	TAVERNOLES	0	1	1
BARCELONA	TERRASSA	35	41	76
BARCELONA	TIANA	0	1	1
BARCELONA	TORRELLES DE LLOBREGAT	1	1	2
BARCELONA	VIC	1	2	3
BARCELONA	VILADECANS	0	2	2
BISCAIA	ANTEIGLESIA DE SAN ESTEBA	1	1	2
BURGOS	ESPINOSA DE LOS MONTEROS	0	1	1
CASTELLO	VILLARREAL/VILA-REAL	0	1	1
CIUTAT REAL	CIUDAD REAL	1	0	1
GIRONA	BLANES	0	1	1
GIRONA	CASTELL-PLATJA D'ARO	1	0	1
GIRONA	GIRONA	1	1	2
GIRONA	LLORET DE MAR	0	1	1
GIRONA	PALAMOS	1	0	1
GIRONA	SANT FELIU DE PALLEROLS	1	0	1
GIRONA	TORROELLA DE MONTGRI	0	1	1
GIRONA	TORTELLA	1	1	2
GUIPUSCUA	ZESTOA	0	1	1
HUELVA	CARTAYA	0	1	1
HUELVA	HUELVA	1	2	3
JAEN	ANDUJAR	2	1	3
JAEN	LAHIGUERA	1	0	1
JAEN	SILES	0	1	1
LA CORUNYA	AMES	1	0	1
LA CORUNYA	BRION	0	1	1
LES PALMES	ARRECIFE	1	0	1
LES PALMES	OLIVA (LA)	1	0	1
LES PALMES	PAJARA	0	1	1
LES PALMES	PALMAS DE GRAN CANARIA (L	0	1	1
LES PALMES	YAIZA	1	1	2
LLEIDA	BAIX PALLARS	0	1	1
LLEIDA	GOSOL	2	1	3
LLEIDA	LLEIDA	0	1	1
LLEIDA	MONTGAI	1	0	1
LLEIDA	TARREGA	3	1	4
LLEIDA	TORA	0	1	1
LLEIDA	TORREGROSSA	0	1	1
LLEIDA	VIELHA E MIJARAN	1	1	2
MADRID	GETAFE	1	0	1
MADRID	MADRID	4	2	6
MADRID	MAJADAHONDA	1	2	3
MADRID	MOSTOLES	1	0	1
MALAGA	COIN	0	1	1
MALAGA	CORTES DE LA FRONTERA	0	1	1
MALAGA	MALAGA	0	1	1
MALAGA	VELEZ-MALAGA	1	0	1
MURCIA	ABANILLA	2	0	2
MURCIA	MURCIA	2	1	3
MURCIA	TORRE-PACHECO	0	2	2
NAVARRA	DONEZTEBE/SANTESTEBAN	1	0	1
NAVARRA	PAMPLONA	1	1	2
OSCA	HUESCA	1	0	1
PONTEVEDRA	CAMBADOS	0	1	1
PONTEVEDRA	ESTRADA (A)	1	0	1
PONTEVEDRA	VIGO	1	2	3
RIOJA, LA	LOGROÑO	1	1	2

Província proc.	Municipi proc.	Dona	Home	Total
SALAMANCA	SALAMANCA	1	1	2
SANTA CRUZ TENERIFE	PUERTO DE LA CRUZ	2	0	2
SARAGOSSA	MEQUINENZA	1	0	1
SARAGOSSA	ZARAGOZA	1	1	2
SEGOVIA	CUELLAR	0	1	1
SEVILLA	DOS HERMANAS	1	0	1
SEVILLA	SEVILLA	2	0	2
SORIA	BURGO DE OSMÁ-CIUDAD DE O	2	1	3
TARRAGONA	AMPOSTA	1	0	1
TARRAGONA	CALAFELL	3	0	3
TARRAGONA	CATLLAR (EL)	2	0	2
TARRAGONA	CORBERA D'EBRE	0	1	1
TARRAGONA	FLIX	3	0	3
TARRAGONA	MONTMELL (EL)	1	1	2
TARRAGONA	RIUDOMS	1	0	1
TARRAGONA	SENIA (LA)	1	0	1
TARRAGONA	TARRAGONA	1	1	2
TARRAGONA	TORREDEMBARRA	2	1	3
TARRAGONA	VENDRELL	0	2	2
TARRAGONA	VENDRELL (EL)	1	0	1
TEROL	ALBARRACIN	0	1	1
TEROL	CAMINREAL	1	0	1
TEROL	TERUEL	0	1	1
TOLEDO	TOLEDO	0	1	1
TOLEDO	YUNCLILLOS	1	0	1
VALENCIA	BELLUS	0	1	1
VALENCIA	BENETUSSER	1	0	1
VALENCIA	MASSANASSA	1	0	1
VALENCIA	VALENCIA	2	0	2
VALENCIA	VILAMARXANT	0	1	1
	Total	684	656	1.340

10. Altes per canvi de residència: resum de procedències

ZONA o MUNICIPI	Total	%
SABADELL	538	40,15%
TERRASSA	76	5,67%
SANT LLORENÇ SAVALL	28	2,09%
SENTMENAT	15	1,12%
RESTA DEL VALLÈS OCCIDENTAL	125	9,33%
BARCELONA CIUTAT	91	6,79%
RESTA PROVÍNCIA BARCELONA	121	9,03%
RESTA DE CATALUNYA	46	3,43%
RESTA D'ESPANYA	107	7,99%
ESTRANGER (altes Canvi Residència)	42	3,13%
ESTRANGER (altes Omissió)	151	11,27%
TOTAL	1340	100,00%

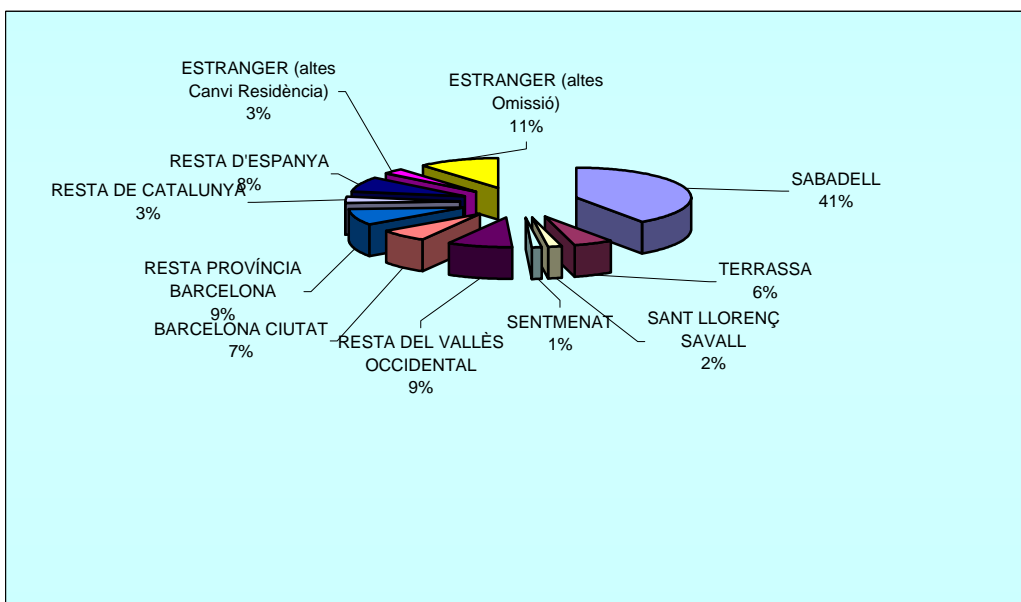

10. Altes per canvi de residència: per municipis i edats

ZONA O MUNICIPI DE DESTINACIÓ	[00 , 04]	[05 , 09]	[10 , 14]	[15 , 19]	[20 , 24]	[25 , 29]	[30 , 34]	[35 , 39]	[40 , 44]	[45 , 49]	[50 , 54]	[55 , 59]	[60 , 64]	[65 , 69]	[70 , 74]	[75 , 79]	[80 , 84]	[85 , 89]	[90 , 94]	Total	%
SABADELL	42	29	21	24	31	69	91	74	35	42	18	11	8	10	11	6	8	7	1	538	40,15%
BARCELONA	3	6	4	1	8	18	19	8	9	4	1	1	0	1	1	1	3	1	2	91	6,79%
TERRASSA	6	2	3	2	5	8	17	11	5	2	6	2	0	1	2	2	1	0	1	76	5,67%
BARBERÀ DEL VALLÈS	3	3	2	0	4	1	9	9	1	4	1	2	1	0	1	0	0	0	0	41	3,06%
SANT LLORENÇ SAVALL	2	1	2	2	3	5	4	2	2	1	3	0	0	0	0	1	0	0	0	28	2,09%
CERDANYOLA DEL VALLÈS	0	0	0	1	3	2	1	2	1	4	2	1	1	0	0	1	1	0	0	20	1,49%
SENTMENAT	1	0	0	0	1	3	5	1	1	0	1	0	0	0	0	0	1	1	0	15	1,12%
BADIA DEL VALLÈS	1	1	0	0	0	2	6	2	0	0	0	0	0	0	0	0	0	0	0	12	0,90%
CASTELLDEFELS	1	1	0	0	1	0	1	3	3	0	0	0	0	0	0	0	0	1	0	11	0,82%
POLINYÀ	3	0	0	0	0	1	5	1	0	0	0	0	0	0	0	0	0	0	0	10	0,75%
BADALONA	0	1	0	0	0	2	4	1	0	0	2	0	0	0	0	0	0	0	0	10	0,75%
RESTA DEL VALLÈS OCCIDENTAL	4	5	2	2	1	10	4	6	2	2	2	0	0	0	0	2	0	0	0	42	3,13%
RESTA PROV. BARCELONA	5	1	2	4	15	13	22	11	6	3	2	2	4	1	5	2	1	0	1	100	7,46%
RESTA DE CATALUNYA	3	5	2	0	2	5	8	6	2	5	3	2	2	1	0	0	0	0	0	46	3,43%
RESTA D'ESPANYA	8	3	4	6	10	21	14	17	2	8	3	3	0	1	3	1	1	2	0	107	7,99%
ESTRANGERS per canvi residència	5	3	4	2	4	5	6	4	5	0	1	1	1	0	1	0	0	0	0	42	3,13%
ESTRANGERS (per omissió)	5	4	6	15	24	32	16	14	12	8	5	1	3	4	1	1	0	0	0	151	11,27%
TOTALS	92	65	52	59	112	197	232	172	86	83	50	26	20	19	25	17	16	12	5	1.340	
%	6,87%	4,85%	3,88%	4,40%	8,36%	14,70%	17,31%	12,84%	6,42%	6,19%	3,73%	1,94%	1,49%	1,42%	1,87%	1,27%	1,19%	0,90%	0,37%		

Total Vallès Occidental	62	41	30	31	48	101	142	108	47	55	33	16	10	11	14	12	11	8	2	782	58,36%
Total Província Barcelona	71	50	36	36	72	134	188	131	65	62	38	19	14	13	20	15	15	10	5	994	74,18%
Total Catalunya	74	55	38	36	74	139	196	137	67	67	41	21	16	14	20	15	15	10	5	1.040	77,61%

11. Baixes per canvi de residència: per províncies

Municipi destí	Dona	Home	Total
PAISOS ESTRANGERS	13	12	25
BARCELONA	248	266	514
TARRAGONA	22	18	40
GIRONA	7	14	21
MADRID	6	5	11
LLEIDA	3	7	10
MALAGA	5	5	10
MURCIA	3	5	8
ALACANT	3	3	6
BALEARS	4	2	6
JAEN	4	2	6
BADAJOS	3	2	5
CASTELLO	3	2	5
VALENCIA	3	2	5
ALMERIA	2	2	4
AVILA	3	1	4
CADIS	2	2	4
NAVARRA	2	2	4
LES PALMES	2	1	3
OSCA	2	1	3
BURGOS	0	2	2
CONCA	0	2	2
GRANADA	2	0	2
LA CORUNYA	2	0	2
SANTA CRUZ TENERIFE	1	1	2
SARAGOSSA	0	2	2
SEVILLA	0	2	2
BISCAIA	1	0	1
CANTABRIA	0	1	1
CEUTA	0	1	1
CIUTAT REAL	1	0	1
GUIPUSCUA	1	0	1
HUELVA	0	1	1
LLEO	0	1	1
ORENSE	0	1	1
SEGOVIA	1	0	1
TEROL	1	0	1
VALLADOLID	1	0	1
Total	351	368	719

11. Baixes per canvi de residència: per municipis

Província destí	Municipi destí	Dona	Home	Total
ARGENTINA	ARGENTINA	2	0	2
BOLIVIA	BOLIVIA	2	2	4
BOLIVIA	LA PAZ	0	1	1
BOLIVIA	ORURO	0	1	1
BOLIVIA	SANTA CRUZ	0	2	2
BOLIVIA	TARIJA	0	1	1
BRASIL	BRASIL	1	0	1
COLOMBIA	COLOMBIA	0	1	1
CUBA	CUBA	1	0	1
DINAMARCA	DINAMARCA	1	0	1
ESTATS UNITS D'AMERICA	ESTAT UNITS D'AMERICA	0	1	1
FILIPINES	FILIPINES	1	1	2
FRANÇA	FRANÇA	1	0	1
PARAGUAI	ASUNCION	1	0	1
PORTUGAL	PORTUGAL	1	1	2
ROMANIA	RESITA	1	0	1
XINA	XINA	1	1	2
ALACANT	ELDA	1	1	2
ALACANT	JIJONA / XIXONA	1	1	2
ALACANT	MUTXAMEL	1	0	1
ALACANT	ORIHUELA	0	1	1
ALMERIA	ABRUCENA	1	0	1
ALMERIA	CUEVAS DEL ALMANZORA	1	1	2
ALMERIA	ROQUETAS DE MAR	0	1	1
AVILA	CANDELEDA	3	1	4
BADAJOS	BADAJOS	2	1	3
BADAJOS	MERIDA	1	1	2
BALEARS	CASTELL (ES)	0	1	1
BALEARS	FERRERIES	1	0	1
BALEARS	PALMA DE MALLORCA	2	0	2
BALEARS	SANTA EULALIA DEL RIO	0	1	1
BALEARS	SINEU	1	0	1
BARCELONA	AMETLLA DEL VALLES (L')	1	0	1
BARCELONA	ARENYS DE MAR	1	2	3
BARCELONA	ARTES	3	2	5
BARCELONA	AVINYO	1	1	2
BARCELONA	BADALONA	3	2	5
BARCELONA	BADIA DEL VALLÈS	3	2	5
BARCELONA	BAGA	1	1	2
BARCELONA	BARBERA DEL VALLES	8	4	12
BARCELONA	BARCELONA	19	31	50
BARCELONA	BERGA	0	1	1
BARCELONA	BIGUES I RIELLS	2	0	2
BARCELONA	CALDES DE MONTBUI	3	3	6
BARCELONA	CALELLA	1	0	1
BARCELONA	CAPOLAT	1	0	1
BARCELONA	CARDEDEU	0	1	1
BARCELONA	CASTELLBELL I EL VILAR	0	2	2
BARCELONA	CASTELLDEFELS	0	1	1
BARCELONA	CERDANYOLA DEL VALLES	1	2	3
BARCELONA	CORNELLA DE LLOBREGAT	0	2	2
BARCELONA	DOSRIUS	1	0	1

Província destí	Municipi destí	Dona	Home	Total
BARCELONA	ESPARREGUERA	0	1	1
BARCELONA	ESPLUGUES DE LLOBREGAT	1	0	1
BARCELONA	FONOLLOSA	0	1	1
BARCELONA	GRANOLLERS	5	4	9
BARCELONA	HOSPITALET DE LLOBREGAT (4	2	6
BARCELONA	MANRESA	2	1	3
BARCELONA	MATADEPERA	3	5	8
BARCELONA	MOLINS DE REI	1	0	1
BARCELONA	MOLLET DEL VALLES	0	3	3
BARCELONA	MONISTROL DE CALDERS	0	1	1
BARCELONA	MONTCADA I REIXAC	0	2	2
BARCELONA	MONTESQUIU	0	1	1
BARCELONA	MONTORNES DEL VALLES	2	1	3
BARCELONA	NAVAS	1	0	1
BARCELONA	PALAU DE PLEGAMANS	1	0	1
BARCELONA	PINEDA DE MAR	0	1	1
BARCELONA	POLINYA	0	2	2
BARCELONA	PONT DE VILOMARA I ROCAFO	1	0	1
BARCELONA	PONTONS	0	1	1
BARCELONA	PREMIA DE DALT	0	1	1
BARCELONA	RIPOLLET	2	2	4
BARCELONA	ROCA DEL VALLES (LA)	0	1	1
BARCELONA	RUBI	0	3	3
BARCELONA	SABADELL	111	103	214
BARCELONA	SANT ADRIA DE BESOS	0	1	1
BARCELONA	SANT ANDREU DE LA BARCA	0	1	1
BARCELONA	SANT ANDREU DE LLAVANERES	2	2	4
BARCELONA	SANT ANTONI DE VILAMAJOR	1	1	2
BARCELONA	SANT CUGAT DEL VALLES	11	8	19
BARCELONA	SANT FELIU DE CODINES	1	0	1
BARCELONA	SANT FELIU DE LLOBREGAT	1	0	1
BARCELONA	SANT FRUITOS DE BAGES	0	1	1
BARCELONA	SANT JOAN DE VILATORRADA	1	0	1
BARCELONA	SANT JOAN DESPI	1	0	1
BARCELONA	SANT LLORENÇ SAVALL	8	9	17
BARCELONA	SANT PERE DE RIBES	1	0	1
BARCELONA	SANT QUIRZE DEL VALLES	4	5	9
BARCELONA	SANT VICENÇ DE CASTELLET	1	2	3
BARCELONA	SANT VICENÇ DELS HORTS	2	0	2
BARCELONA	SANTA COLOMA DE GRAMENET	0	1	1
BARCELONA	SANTA PERPETUA DE MOGODA	1	1	2
BARCELONA	SANTPEDOR	0	1	1
BARCELONA	SENTMENAT	11	14	25
BARCELONA	SITGES	0	1	1
BARCELONA	TERRASSA	12	16	28
BARCELONA	VACARISSES	1	1	2
BARCELONA	VALLBONA D'ANOIA	2	1	3
BARCELONA	VALLROMANES	0	1	1
BARCELONA	VILADECANS	1	1	2
BARCELONA	VILADECAVALLS	1	1	2
BARCELONA	VILAFRANCA DEL PENEDES	1	3	4
BARCELONA	VILANOVA I LA GELTRU	1	1	2
BISCAIA	BILBAO	1	0	1
BURGOS	MIRANDA DE EBRO	0	1	1
BURGOS	VALLE DE MENA	0	1	1

Província destí	Municipi destí	Dona	Home	Total
CADIS	BENALUP CASASVIEJAS	0	1	1
CADIS	CHICLANA DE LA FRONTERA	0	1	1
CADIS	JEREZ DE LA FRONTERA	1	0	1
CADIS	PUERTO DE SANTA MARIA(EL)	1	0	1
CANTABRIA	UDIAS	0	1	1
CASTELLO	ONDA	1	0	1
CASTELLO	VALL D'UIXO (LA)	1	0	1
CASTELLO	VINAROS	1	2	3
CEUTA	CEUTA	0	1	1
CIUTAT REAL	ALCAZAR DE SAN JUAN	1	0	1
CONCA	CUENCA	0	1	1
CONCA	VARA DE REY	0	1	1
GIRONA	AMER	0	1	1
GIRONA	BISBAL D'EMPORDA (LA)	0	2	2
GIRONA	CAMPRODON	0	1	1
GIRONA	ESCALA (L')	1	0	1
GIRONA	LLANÇA	1	0	1
GIRONA	LLORET DE MAR	0	2	2
GIRONA	MAÇANET DE LA SELVA	0	1	1
GIRONA	PALAMOS	0	1	1
GIRONA	PORT DE LA SELVA (EL)	0	1	1
GIRONA	RIBES DE FRESE	0	1	1
GIRONA	SANTA COLOMA DE FARNERS	0	1	1
GIRONA	SANTA PAU	1	0	1
GIRONA	SILS	2	1	3
GIRONA	TORROELLA DE MONTGRI	0	1	1
GIRONA	TORTELLA	2	1	3
GRANADA	CIJUELA	1	0	1
GRANADA	IZNALLOZ	1	0	1
GUIPUSCUA	HERNANI	1	0	1
HUELVA	HUELVA	0	1	1
JAEN	ARJONILLA	3	1	4
JAEN	LAHIGUERA	1	0	1
JAEN	SILES	0	1	1
LA CORUNYA	AMES	1	0	1
LA CORUNYA	RIANXO	1	0	1
LES PALMES	TIAS	2	1	3
LLEIDA	ALCARRAS	1	1	2
LLEIDA	ALMACELLES	0	1	1
LLEIDA	ARSEGUEL	0	1	1
LLEIDA	CAMARASA	0	1	1
LLEIDA	CASTELLSERA	1	1	2
LLEIDA	JUNEDA	0	1	1
LLEIDA	MOLLERUSSA	1	1	2
LLEO	VILLATURIEL	0	1	1
MADRID	LEGANES	1	1	2
MADRID	MADRID	3	1	4
MADRID	MAJADAHONDA	1	2	3
MADRID	POZUELO DE ALARCON	0	1	1
MADRID	VILLAVICIOSA DE ODON	1	0	1
MALAGA	BENALMADENA	3	1	4
MALAGA	CAMPILLOS	1	1	2
MALAGA	COIN	1	1	2
MALAGA	HUMILLADERO	0	1	1
MALAGA	MARBELLA	0	1	1

Província destí	Municipi destí	Dona	Home	Total
MURCIA	ALCANTARILLA	0	1	1
MURCIA	CARAVACA DE LA CRUZ	0	1	1
MURCIA	FUENTE-ALAMO	1	1	2
MURCIA	JUMILLA	0	1	1
MURCIA	SANTOMERA	2	1	3
NAVARRA	CINTRUENIGO	2	1	3
NAVARRA	MILAGRO	0	1	1
ORENSE	VILAMARIN	0	1	1
OSCA	LABUERDA	2	1	3
SANTA CRUZ TENERIFE	SANTA CRUZ DE LA PALMA	1	0	1
SANTA CRUZ TENERIFE	TAZACORTE	0	1	1
SARAGOSSA	ZARAGOZA	0	2	2
SEGOVIA	CHANE	1	0	1
SEVILLA	MARTIN DE LA JARA	0	1	1
SEVILLA	RINCONADA (LA)	0	1	1
TARRAGONA	ARBOÇ (L')	3	3	6
TARRAGONA	BELLVEI	1	0	1
TARRAGONA	CALAFELL	3	0	3
TARRAGONA	CAMBRILS	0	2	2
TARRAGONA	CATLLAR (EL)	1	0	1
TARRAGONA	FLIX	1	1	2
TARRAGONA	MONTFERRI	0	1	1
TARRAGONA	MONTMELL (EL)	3	2	5
TARRAGONA	MONT-ROIG DEL CAMP	2	4	6
TARRAGONA	SANT JAUME DELS DOMENYS	1	1	2
TARRAGONA	TARRAGONA	2	0	2
TARRAGONA	TIVENYS	1	1	2
TARRAGONA	VALLCLARA	2	3	5
TARRAGONA	VALLS	2	0	2
TEROL	ALBARRACIN	1	0	1
VALENCIA	CARCAIXENT	1	1	2
VALENCIA	MASSANASSA	1	0	1
VALENCIA	VALENCIA	1	1	2
VALLADOLID	VALLADOLID	1	0	1
	Total	351	368	719

11. Baixes per canvi de residència: resum de destinacions

ZONA o MUNICIPI	Total	%
SABADELL	214	29,76%
TERRASSA	28	3,89%
SANT LLORENÇ SAVALL	17	2,36%
SENTMENAT	25	3,48%
RESTA DEL VALLÈS	106	14,74%
BARCELONA CIUTAT	50	6,95%
RESTA PROVÍNCIA BARCELONA	74	10,29%
RESTA DE CATALUNYA	71	9,87%
RESTA D'ESPANYA	109	15,16%
ESTRANGER	25	3,48%
TOTAL	719	100,00%

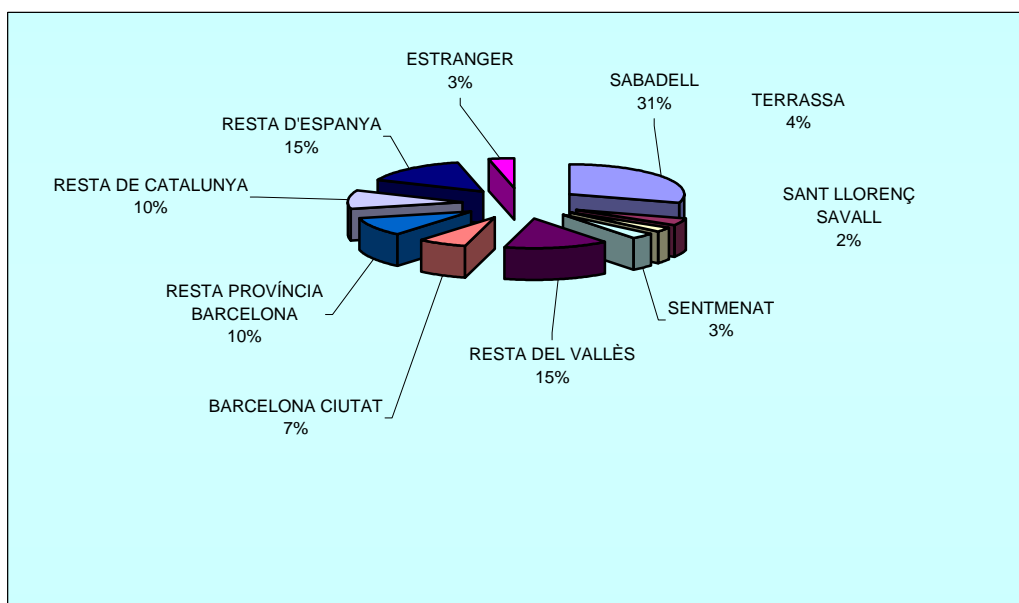

11. Baixes per canvi de residència: per municipis i edats

ZONA O MUNICIPI DE DESTINACIÓ	[00 , 04]	[05 , 09]	[10 , 14]	[15 , 19]	[20 , 24]	[25 , 29]	[30 , 34]	[35 , 39]	[40 , 44]	[45 , 49]	[50 , 54]	[55 , 59]	[60 , 64]	[65 , 69]	[70 , 74]	[75 , 79]	[80 , 84]	[85 , 89]	[90 , 94]	Total	%
SABADELL	20	10	12	11	19	25	25	24	26	5	10	10	6	2	3	0	2	3	1	214	29,76%
BARCELONA	3	2	1	2	3	13	6	6	4	1	3	1	1	1	1	0	1	0	1	50	6,95%
TERRASSA	1	1	1	2	3	6	4	1	2	3	1	0	0	0	1	0	1	0	1	28	3,89%
SENTMENAT	1	6	1	1	1	4	2	3	4	1	0	1	0	0	0	0	0	0	0	25	3,48%
SANT CUGAT DEL VALLÈS	2	2	1	1	1	0	4	4	2	1	1	0	0	0	0	0	0	0	0	19	2,64%
SANT LLORENÇ SAVALL	1	1	0	0	0	5	0	1	2	2	2	0	0	0	1	1	0	1	0	17	2,36%
BARBERÀ DEL VALLÈS	2	0	0	0	2	4	3	0	1	0	0	0	0	0	0	0	0	0	0	12	1,67%
SANT QUIRZE DEL VALLÈS	0	2	0	0	1	0	2	2	0	0	0	0	0	0	0	1	0	1	0	9	1,25%
GRANOLLERS	0	0	1	3	0	1	0	0	2	1	0	0	0	0	0	0	0	1	0	9	1,25%
MATADEPERA	1	0	1	0	0	0	1	0	3	2	0	0	0	0	0	0	0	0	0	8	1,11%
RESTA DEL VALLÈS	2	1	1	3	3	9	12	4	5	2	0	2	0	1	0	3	1	0	0	49	6,82%
RESTA PROV. BARCELONA	3	3	3	4	7	7	14	6	9	2	3	3	1	0	1	3	3	1	1	74	10,29%
RESTA DE CATALUNYA	3	6	3	3	7	8	9	7	10	3	5	2	2	0	0	1	0	2	0	71	9,87%
RESTA D'ESPANYA	6	4	3	1	12	21	22	16	5	7	5	0	3	1	0	2	0	1	0	109	15,16%
ESTRANGER	3	2	0	1	1	7	3	3	0	1	0	1	1	0	0	1	1	0	0	25	3,48%
TOTALS	48	40	28	32	60	110	107	77	75	31	30	20	14	5	7	12	9	10	4	719	
%	6,68%	5,56%	3,89%	4,45%	8,34%	15,30%	14,88%	10,71%	10,43%	4,31%	4,17%	2,78%	1,95%	0,70%	0,97%	1,67%	1,25%	1,39%	0,56%		

Total Vallès	30	23	18	21	30	54	53	39	47	17	14	13	6	3	5	5	4	6	2	390	54,24%
Total Província Barcelona	36	28	22	27	40	74	73	51	60	20	20	17	8	4	7	8	8	7	4	514	71,49%
Total Catalunya	39	34	25	30	47	82	82	58	70	23	25	19	10	4	7	9	8	9	4	585	81,36%