

ESTADÍSTICA DEL PADRÓ MUNICIPAL D'HABITANTS DE CASTELLAR DEL VALLÈS

referent al 31 de desembre de 2010

**REVISIÓ DEL PADRÓ MUNICIPAL:
23.239 habitants**

**EXTENSIÓ DE TERRITORI:
44,700 km²**

Í N D E X

- 1.- Resum numèric general municipal:**
 - *resum numèric general*
 - *altes*
 - *baixes*
- 2.- Nombre d'habitants:**
 - *per seccions*
 - *per divisió territorial*
- 3.- Nombre d'habitatges:**
 - *per seccions*
 - *per divisió territorial*
- 4.- Dades població:**
 - *creixement natural de la població (1991-2010)*
 - *habitants de Dret de la població (1860-2010)*
- 5.- Piràmide d'edats de la població :**
 - *a intervals d'1, 5 i 10 anys*
 - *gràfic a intervals de 5 i 10 anys*
- 6.- Titulació acadèmica:**
 - *per sexe*
 - *per grup d'edats*
- 7.- Estadística per país de nacionalitat:**
 - *total*
 - *estrangers*
 - *estrangers (10 primeres nacionalitats)*
- 8.- Estadística per:**
 - *per país de naixement*
 - *comparativa país de naixement - nacionalitat*
 - *província de naixement*
 - *municipi de naixement*
- 9.- Altes per naixements:**
 - *per divisió territorial*
 - *per seccions*
 - *per omissió*
- 10.- Baixes per defuncions:**
 - *per edat*
 - *per seccions*
 - *per divisió territorial*
 - *per inclusió indeguda*
 - *per caducitat*
- 11.- Altes per canvi de residència:**
 - *per províncies*
 - *per municipis*
 - *resum de procedències*
 - *per municipis i edats*
- 12.- Baixes per canvi de residència:**
 - *per províncies*
 - *per municipis*
 - *resum de destinacions*
 - *per municipis i edats*

1. Resum numèric general municipal

Resum numèric general municipal

1. Variacions en el número d'habitants

Conceptes				Total	Homes	Dones
Població del municipi (segons Ajuntament) a		01/01/2010		23176	11549	11627
Diferència entre habitants Ajuntament - INE		01/01/2010		- 47	- 23	- 24
Població del municipi (segons INE) a		01/01/2010		23129	11526	11603
Altes des de	01/01/2010	a	01/01/2011	1267	667	600
Baixes des de	01/01/2010	a	01/01/2011	1145	604	541
Variacions per error:						
	Altes				0	0
	Baixes			12	4	8
Població del municipi a			01/01/2011	23239	11585	11654

2. Causes de variació en el número d'habitants

Conceptes	naixements		Canvis de residència			Omissions
	Defuncions	altre municipi espanyol	a l'estranger	per duplicitat	per caducitat	Insc. indeguda i caduc.
Altes de residents en el municipi	254	871	60			82
Baixes de residents en el municipi	141	814	26		45	119

3. Alteracions municipals per canvi de domicili dins del municipi

Concepte	Total	Homes	Dones
Canvis de domicili (entre seccions del municipi)	984	461	523
Confirmació domicili (entre seccions del municipi)	21	13	8
Renovació padró estrangers (entre seccions del municipi)	178	78	100

1. Resum numèric general municipal: altes

ALTES de residents en cada una de les seccions del municipi (Resum per sexe i causa d'alta)

Dist.	Secc.	Altes a la secció i al municipi							Alteracions municipals		
		Homes	Dones	Total	Causa de l'alta				Alteracions en la secció per canvi de domicili en el municipi		
					Naixement	Canvi de residència		omissió			
						Altre Mun.	Estranger				
Homes	Dones	Totals									
01	001	32	32	64	8	50	3	3	40	38	78
01	002	66	52	118	29	83	2	4	39	42	81
01	003	62	60	122	18	77	14	13	40	43	83
01	004	51	41	92	18	62	5	7	42	53	95
01	005	24	18	42	6	29	3	4	19	24	43
01	006	48	53	101	13	76	2	10	13	11	24
01	007	100	83	183	36	118	13	16	76	83	159
01	008	48	38	86	20	54	8	4	35	59	94
01	009	60	70	130	22	98	4	6	46	56	102
01	010	34	27	61	7	50	1	3	13	13	26
01	011	52	44	96	18	68	3	7	26	27	53
01	012	29	23	52	9	38	1	4	24	25	49
01	013	61	59	120	50	68	1	1	48	49	97
Totals		667	600	1267	254	871	60	82	461	523	984

1. Resum numèric general municipal: baixes

BAIXES de residents en cada una de les seccions del municipi (Resum per sexe i causa de la baixa)

Dist.	Secció	Baixes a la secció i al municipi								
		Homes	Dones	Total	Causa de la baixa					
					Canvi de residència			altres baixes		
					Defunció	Altre Mun.	Estranger	baixa per duplicat	baixa per caducitat	Inscripció indeguda
01	001	31	36	67	14	42	3	0	3	5
01	002	55	60	115	10	92	4	0	1	8
01	003	52	62	114	30	58	5	0	10	11
01	004	51	35	86	10	59	1	0	9	7
01	005	34	30	64	12	37	0	0	2	13
01	006	42	45	87	9	75	1	0	1	1
01	007	84	65	149	11	104	2	0	4	28
01	008	57	55	112	15	67	1	0	7	22
01	009	62	58	120	15	83	3	0	4	15
01	010	26	16	42	4	30	4	0	3	1
01	011	34	29	63	3	57	0	0	0	3
01	012	24	19	43	4	38	0	0	0	1
01	013	52	31	83	4	72	2	0	1	4
	Totals	604	541	1145	141	814	26	0	45	119

2. Nombre d'habitants: per seccions

Dist.	Secció	Descripció	HOMES	DONES	Totals
01	001	NORD (Casc antic)	523	578	1101
01	002	NORD-EST (+ Fruïters-Virreina)	1415	1391	2806
01	003	CENTRE-OEST	860	921	1781
01	004	OEST (+ Can Barba)	1017	1058	2075
01	005	CENTRE (Sud-Est)	797	854	1651
01	006	CAN FONT-CA N'AV.-AIRESOL AB,C i POLÍGONS IND., DISSEMINATS, ARENES...	804	786	1590
01	007	CENTRE (Eixample)	1166	1158	2324
01	008	CENTRE (Est)	991	1036	2027
01	009	SUD-EST (Eixample)	1197	1134	2331
01	010	RESIDENCIAL CAN CARNER	732	708	1440
01	011	SANT FELIU DEL RACÓ-EL RACÓ	561	500	1061
01	012	AIRESOL-D - EL BALCÓ	506	500	1006
01	013	CENTRE-SUD (Eixample)	1016	1030	2046
	Totals		11585	11654	23239

2. Nombre d'habitants: per divisió territorial

Ent. Colec.	Ent. Sing.	Nucli o dissem.	Descripció	HOMES	DONES	TOTALS
00	01	01	Airesol A+B	99	95	194
00	01	02	Airesol C	174	166	340
00	01	03	Airesol D	199	188	387
00	02	01	Arenes (Les)	4	0	4
00	03	02	Polígon Industrial Can Carner	2	1	3
00	03	03	Polígon Industrial Pla de la Bruguera	0	0	0
00	03	99	Disseminat	23	19	42
00	04	01	Castellar del Vallès	9127	9326	18453
00	04	02	Residencial Can Carner	372	358	730
00	04	99	Disseminat	21	22	43
00	05	01	Ca n'Avellaneda	277	273	550
00	05	02	Can Font	206	209	415
00	05	99	Disseminat	2	5	7
00	06	01	Virreina (La)	32	24	56
00	06	02	Fruiters (Els)	157	138	295
00	06	99	Disseminat	22	18	40
00	07	01	Racó (El)	338	319	657
00	07	02	Sant Feliu del Racó	199	154	353
00	07	03	Cal Joan Coix	10	11	21
00	07	99	Disseminat	14	16	30
00	08	01	Balcó (El)	307	312	619
		Totals		11585	11654	23239

3. Nombre d'habitatges: per seccions

Dist.	Secció	Descripció	Habitatges familiars	Establiments col·lectius	Totals	
01	001	NORD (Casc antic)	426		426	
01	002	NORD-EST (+ Fruïters-Virreina)	946	1	947	
01	003	CENTRE-OEST	630	3	633	
01	004	OEST (+ Can Barba)	779		779	
01	005	CENTRE (Sud-Est)	613		613	
01	006	CAN FONT-CA N'AV.-AIRESOL AB,C i POLÍGONS IND., DISSEMINATS, LES ARENES...	547	1	548	
01	007	CENTRE (Eixample)	899		899	
01	008	CENTRE (Est)	766		766	
01	009	SUD-EST (Eixample)	773	1	774	
01	010	RESIDENCIAL CAN CARNER	461		461	
01	011	SANT FELIU DEL RACÓ-EL RACÓ	387		387	
01	012	AIRESOL-D - EL BALCÓ	354		354	
01	013	CENTRE-SUD (Eixample)	719		719	
Total habitatges ocupats			8300	6	8306	87,39%
Total habitatges buits					1198	12,61%
Total habitatges					9504	100%

3. Nombre d'habitatges: per divisió territorial

Ent. Colec.	Ent. Sing.	Nucli o dissem.	Descripció	Habitatges familiars	Establ. col·lectius	Totals	
Urbanització Airesol							
00	01	01	Airesol A+B	57		57	
00	01	02	Airesol C	114		114	
00	01	03	Airesol D	132		132	
Les Arenes							
00	02	01	Arenes (Les)	4		4	
Polígons Industrials							
00	03	02	Polígon Industrial Can Carner	2		2	
00	03	03	Polígon Industrial Pla de la Bruguera	0		0	
00	03	99	Disseminats Pla de la Bruguera	8		8	
Casc Urbà Castellar del Vallès							
00	04	01	Castellar del Vallès	6660	5	6665	
00	04	02	Residencial Can Carner	237		237	
00	04	99	Disseminat	18		18	
Urbanització Ca n'Avellaneda - Can Font							
00	05	01	Ca n'Avellaneda	182		182	
00	05	02	Can Font	163	1	164	
00	05	99	Disseminat	2		2	
Urbanització La Virreina- Els Fruiters							
00	06	01	Virreina (La)	15		15	
00	06	02	Fruiters (Els)	87		87	
00	06	99	Disseminat	10		10	
Agregat Sant Feliu del Racó i Urbanització El Racó							
00	07	01	Racó (El)	234		234	
00	07	02	Sant Feliu del Racó	135		135	
00	07	03	Cal Joan Coix	8		8	
00	07	99	Disseminat	10		10	
Urbanització El Balcó							
00	08	01	Balcó (El)	222		222	
Total habitatges ocupats				8300	6	8306	87,39%
Total habitatges buits						1198	12,61%
Total habitatges						9504	100%

4. Creixement demogràfic i natural de la població: a 31 de desembre

	ANY																			
	1991	1992	1993	1994	1995	1996	1997	1998	1999	2000	2001	2002	2003	2004	2005	2006	2007	2008	2009	2010
Total habitants INE							16224	16863	17444	18136	18644	18934	19475	20437	21202	22004	22626	23002	23129	
Habitants provisionals AJUNTAMENT	13822	14382	14942	15442	15794	16000	16550	17174	17721	18355	18833	19191	19640	20579	21399	22004	22714	23040	23176	23239
Habitants definitius AJUNTAMENT					15845	16003	16565	17195	17677	18309	18734	19082	19640	20579	21358	21998	22621	23005	23117	
Naixements	116		167		147	119	184	208	199	236	213	231	242	277	271	302	306	309	258	254
Defuncions	82		102		119	65	99	133	146	128	111	122	159	139	120	138	128	129	118	141
Immigrants	433		654		626	171	791	953	1007	1057	1020	989	1245	1554	1577	1569	1399	1125	1073	1013
Emigrants	155		378		368	70	329	419	534	487	598	641	770	753	908	1087	861	886	1042	1004
Creixement natural	34		65		28	54	85	75	53	108	102	109	83	138	151	164	178	180	140	113
Creixement demogràfic	312		341		286	155	547	609	526	678	524	457	558	939	820	646	716	419	171	122

4. Habitants de Dret (1860 - 2010)

LA POBLACIÓ DE CASTELLAR DEL VALLES

ANY	DATA REVISIÓ	POBLACIÓ DE FET		TOTAL	POBLACIÓ DE DRET		TOTAL	TOTAL POBLACIÓ (Dades INE)
		Homes	Dones		Homes	Dones		
1860	31/12/1860			2544			2544	
1879	31/12/1879				1466	1509	2975	
1888	31/12/1888	1665	1682	3347	1574	1660	3234	
1900	31/12/1900	1661	1850	3511	1687	1853	3540	
1910	31/12/1910	1619	1835	3454	1660	1842	3502	
1920	31/12/1920	1703	1882	3585	1728	1879	3607	
1926	31/12/1926	1834	2007	3841	1838	2008	3846	
1930	31/12/1930	1882	2031	3913	1825	1950	3775	
1934	31/12/1934	1953	2108	4061	1904	2022	3926	
1936	31/12/1936	2047	2210	4257	1965	2111	4076	
1940	31/12/1940	1758	2138	3896	1856	2148	4004	
1945	31/12/1945	1773	2123	3896	1821	2076	3897	
1950	31/12/1950	1860	2069	3929	1855	2037	3892	
1955	31/12/1955	2055	2285	4340	2048	2275	4323	
1960	31/12/1960	2316	2542	4858	2278	2497	4775	
1965	31/12/1965	2942	3161	6103	2813	3027	5840	
1970	31/12/1970	3711	3941	7652	3725	3958	7683	
1975	31/12/1975	4787	4887	9674	4827	4884	9711	
1976	31/12/1976			10268			10264	
1977	31/12/1977			0			11038	
1978	31/12/1978			0	5565	5730	11295	
1979	31/12/1979			0	5681	5865	11546	
1980	31/12/1980			0			11018	
1981	31/12/1981			0			11008	
1982	31/12/1982			0			11144	
1983	31/12/1983			0			11531	
1984	31/12/1984			0			11840	
1985	31/12/1985			0			11940	
1986	31/12/1986			0			11830	
1987	31/12/1987			0			12113	
1988	31/12/1988			0	6286	6355	12641	
1989	31/12/1989			0	6544	6609	13153	
1990	31/12/1990			0	6821	6844	13665	
1991	01/03/1991			0	6853	6879	13732	
1991	31/12/1991			0			13822	
1992	31/12/1992			0			14382	
1993	31/12/1993			14938	7467	7475	14942	
1994	31/12/1994			15438	7721	7721	15442	
1995	31/12/1995	7893	7901	15794	7906	7939	15845	
1996	31/12/1996	7970	8030	16000	7970	8033	16003	
1997	31/12/1997	8264	8286	16550	8270	8295	16565	16224
1998	31/12/1998			0	8586	8609	17195	16863
1999	31/12/1999			0	8827	8850	17677	17444
2000	31/12/2000			0	9177	9132	18309	18136
2001	31/12/2001			0	9389	9345	18734	18644
2002	31/12/2002			0	9558	9524	19082	18934
2003	31/12/2003			0	9830	9810	19640	19475
2004	31/12/2004			0	10281	10298	20579	20437
2005	31/12/2005			0	10712	10646	21358	21202
2006	31/12/2006			0	11031	10967	21998	22004
2007	31/12/2007			0	11313	11308	22621	22626
2008	31/12/2008			0	11480	11525	23005	23002
2009	31/12/2009			0	11519	11598	23117	23129
2010	31/12/2010	provisional			11585	11654	23239	

5. Piràmide d'edats de la població: interval d'un any

EDATS	HOMES		DONES		TOTALS	
	Nº	%	Nº	%	Nº	%
0	138	1	118	1	256	2
1	157	1	113	0	270	1
2	171	1	139	1	310	2
3	175	1	142	1	317	2
4	157	1	144	1	301	2
5	172	1	140	1	312	2
6	182	1	173	1	355	2
7	170	1	143	1	313	2
8	149	1	159	1	308	2
9	149	1	144	1	293	2
10	152	1	155	1	307	2
11	127	1	125	1	252	2
12	133	1	121	1	254	2
13	135	1	106	0	241	1
14	135	1	120	1	255	2
15	104	0	118	1	222	1
16	118	1	106	0	224	1
17	139	1	115	0	254	1
18	123	1	121	1	244	2
19	135	1	116	0	251	1
20	118	1	110	0	228	1
21	132	1	101	0	233	1
22	119	1	115	0	234	1
23	102	0	100	0	202	0
24	134	1	114	0	248	1
25	121	1	112	0	233	1
26	116	0	116	0	232	0
27	108	0	116	0	224	0
28	152	1	138	1	290	2
29	173	1	149	1	322	2
30	152	1	165	1	317	2
31	200	1	192	1	392	2
32	181	1	210	1	391	2
33	198	1	221	1	419	2
34	219	1	245	1	464	2
35	239	1	231	1	470	2
36	229	1	257	1	486	2
37	226	1	207	1	433	2
38	242	1	213	1	455	2
39	233	1	231	1	464	2
40	209	1	219	1	428	2
41	202	1	206	1	408	2

	HOMES		DONES		TOTALS	
EDATS	Nº	%	Nº	%	Nº	%
42	194	1	202	1	396	2
43	216	1	222	1	438	2
44	170	1	171	1	341	2
45	184	1	205	1	389	2
46	212	1	187	1	399	2
47	174	1	196	1	370	2
48	190	1	165	1	355	2
49	178	1	187	1	365	2
50	166	1	179	1	345	2
51	179	1	175	1	354	2
52	157	1	162	1	319	2
53	153	1	175	1	328	2
54	145	1	142	1	287	2
55	162	1	150	1	312	2
56	147	1	149	1	296	2
57	138	1	158	1	296	2
58	119	1	138	1	257	2
59	128	1	108	0	236	1
60	116	0	99	0	215	0
61	132	1	121	1	253	2
62	127	1	109	0	236	1
63	115	0	111	0	226	0
64	84	0	107	0	191	0
65	88	0	108	0	196	0
66	99	0	92	0	191	0
67	97	0	71	0	168	0
68	57	0	70	0	127	0
69	53	0	53	0	106	0
70	77	0	90	0	167	0
71	29	0	36	0	65	0
72	54	0	71	0	125	0
73	57	0	77	0	134	0
74	62	0	92	0	154	0
75	58	0	70	0	128	0
76	54	0	72	0	126	0
77	54	0	55	0	109	0
78	59	0	75	0	134	0
79	46	0	71	0	117	0
80	51	0	52	0	103	0
81	32	0	63	0	95	0
82	35	0	43	0	78	0
83	29	0	48	0	77	0
84	36	0	60	0	96	0
85	23	0	54	0	77	0
86	28	0	35	0	63	0
87	27	0	33	0	60	0

	HOMES		DONES		TOTALS	
EDATS	Nº	%	Nº	%	Nº	%
88	12	0	42	0	54	0
89	18	0	22	0	40	0
90	14	0	20	0	34	0
91	5	0	20	0	25	0
92	4	0	16	0	20	0
93	6	0	11	0	17	0
94	2	0	8	0	10	0
95	1	0	5	0	6	0
96	2	0	6	0	8	0
97	0	0	6	0	6	0
98	3	0	0	0	3	0
99	0	0	1	0	1	0
100	0	0	1	0	1	0
101	1	0	0	0	1	0
102	0	0	0	0	0	0
103	0	0	0	0	0	0
104	0	0	0	0	0	0
105	0	0	0	0	0	0
106	0	0	0	0	0	0
107	0	0	1	0	1	0
Totals	11585	50	11654	50	23239	100

5. Piràmide d'edats de la població: interval de 5 anys

EDATS	HOMES		DONES		TOTALS	
	Nº	%	Nº	%	Nº	%
0 a 4	798	3	656	3	1454	6
5 a 9	822	4	759	3	1581	7
10 a 14	682	3	627	3	1309	6
15 a 19	619	3	576	2	1195	5
20 a 24	605	3	540	2	1145	5
25 a 29	670	3	631	3	1301	6
30 a 34	950	4	1033	4	1983	8
35 a 39	1169	5	1139	5	2308	10
40 a 44	991	4	1020	4	2011	8
45 a 49	938	4	940	4	1878	8
50 a 54	800	3	833	4	1633	7
55 a 59	694	3	703	3	1397	6
60 a 64	574	2	547	2	1121	4
65 a 69	394	2	394	2	788	4
70 a 74	279	1	366	2	645	3
75 a 79	271	1	343	1	614	2
80 a 84	183	1	266	1	449	2
85 a 89	108	0	186	1	294	1
90 a 94	31	0	75	0	106	0
95 a 99	6	0	18	0	24	0
100 a 104	1	0	1	0	2	0
Més de 105	0	0	1	0	1	0
TOTALS	11585	50	11654	50	23239	100

Piràmide d'edats

Piràmide de Població de tot el Municipi

Data: 01/01/2011

Interval 5 anys

Total: 23239

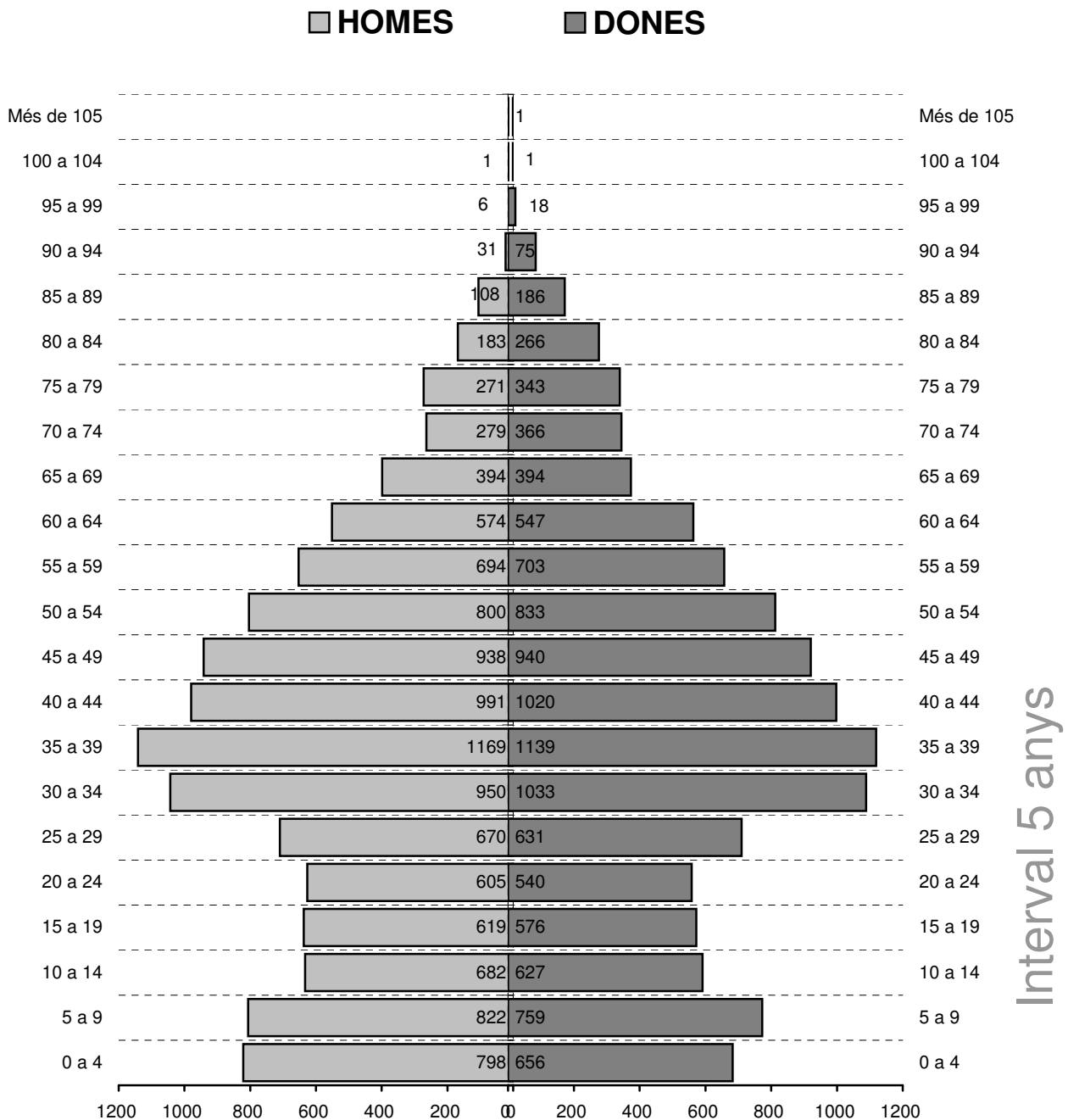

5. Piràmide d'edats de la població: interval de 10 anys

EDATS	HOMES		DONES		TOTALS	
	Nº	%	Nº	%	Nº	%
0 a 9	1620	7	1415	7	3035	14
10 a 19	1301	6	1203	5	2504	11
20 a 29	1275	6	1171	5	2446	11
30 a 39	2119	9	2172	9	4291	18
40 a 49	1929	8	1960	8	3889	16
50 a 59	1494	7	1536	7	3030	14
60 a 69	968	4	941	4	1909	8
70 a 79	550	2	709	3	1259	5
80 a 89	291	1	452	2	743	3
90 a 99	37	0	93	0	130	0
Més de 100	1	0	2	0	3	0
TOTALS	11585	50	11654	50	23239	100

Piràmide d'edats

Piràmide de Població de tot el Municipi
Interval 10 anys

Data: 01/01/2011
Total: 23239

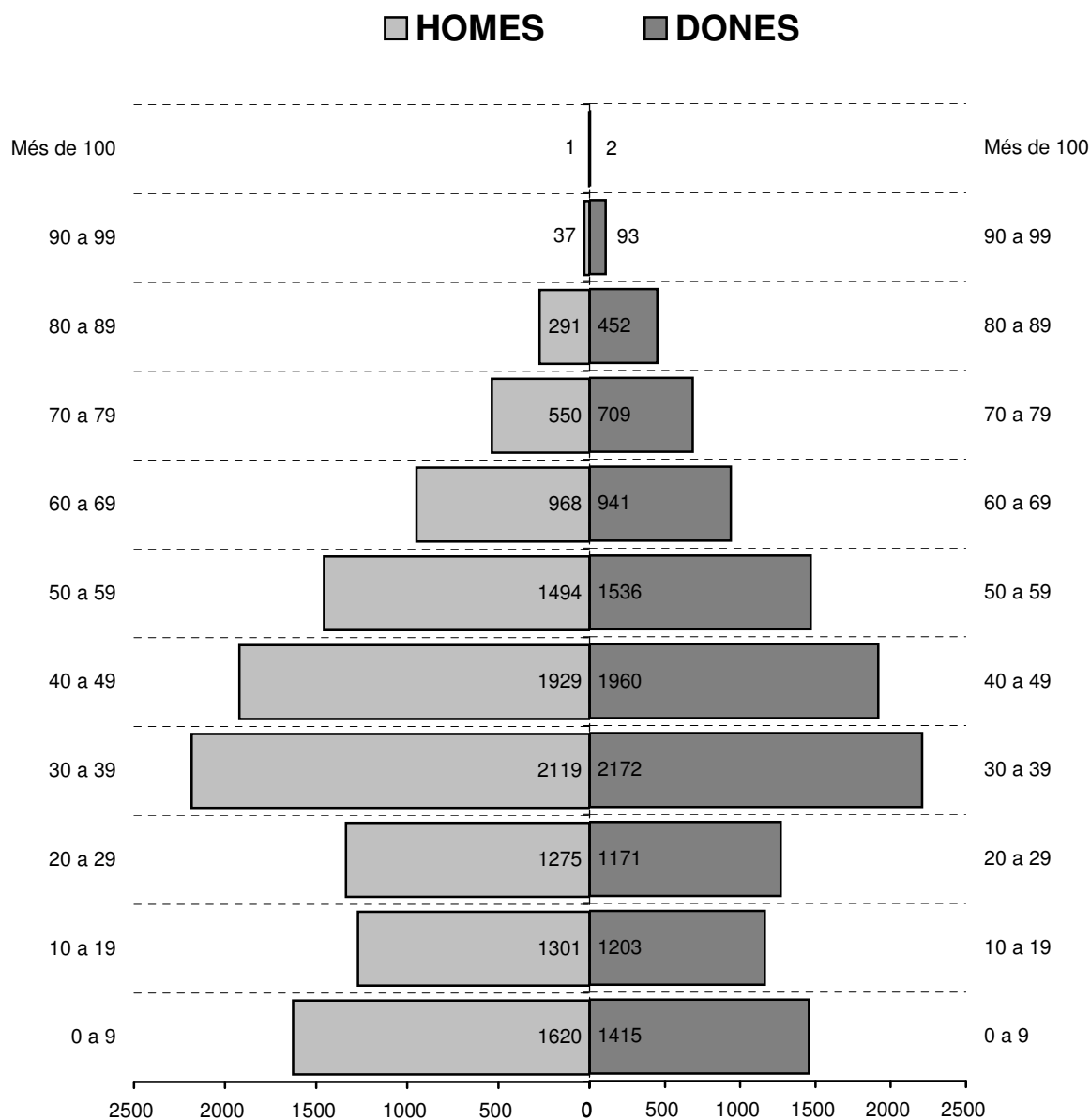

6. Titulació acadèmica

Titulació acadèmica	Dones	Homes	Totals
Es menor de 10anys	1.092	1.224	2.316
NO SAP LLEGIR NI ESCIURE	348	338	686
Ensenyament primari incomplet. Certificaat escolaritat	1.818	1.847	3.665
TITULACIO INFERIOR AL GRAU D'ESCOLARITAT	2.343	2.028	4.371
FP primer grau.Oficialia industrial	631	666	1.297
GRADUAT ESCOLAR, BATXILLERAT ELEMENTAL O EQUIVALENT	2.118	2.293	4.411
BATXILLER SUPERIOR O FORMACIO PROFESSIONAL DE 2n GRAU	1.783	1.930	3.713
Diplomat d'escoles universitàries. Altres superiors no universitàries	732	544	1.276
Licenciat universitari, arquitecte o enginyer superior. Doctorats	789	715	1.504
Total	11.654	11.585	23.239

6. Titulació acadèmica: per grups d'edats

TITULACIÓ ACADÈMICA	16-24 anys	25-44 anys	45-64 anys	65 en endavant	Total
NO SAP LLEGIR NI ESCIURE	5	16	11	127	159
Ensenyament primari incomplet. Certificat escolaritat	390	685	293	755	2123
TITULACIÓ INFERIOR AL GRAU D'ESCOLARITAT	632	483	1677	1405	4197
FP primer grau.Oficialia industrial	76	740	431	50	1297
GRADUAT ESCOLAR, BATX. ELEMENTAL O EQUIVALENT	811	1888	1398	307	4404
BATXILLERAT SUPERIOR O FORMACIÓ PROFESSIONAL DE 2n GRAU	145	2237	1202	129	3713
Diplomat d'escoles universitàries i altres superiors no universitàries	29	637	505	105	1276
Licenciat universitari, arquitecte o enginyer superior. Doctorats	30	917	512	45	1504
Població >16 anys o altres					4566
Total	2118	7603	6029	2923	23239

7. Estadística per país de nacionalitat: total

Cod. País	Nacionalitat	Dones	Homes	Totals	%
103	BELGICA	4	4	8	0,03%
104	BULGARIA	17	17	34	0,15%
107	DINAMARCA	0	1	1	0,00%
108	ESPANYA	10.990	11.017	22.007	94,70%
109	FINLANDIA	1	1	2	0,01%
110	FRANÇA	15	15	30	0,13%
115	ITALIA	25	31	56	0,24%
121	PAISOS BAIXOS	2	4	6	0,03%
122	POLONIA	3	5	8	0,03%
123	PORTUGAL	8	10	18	0,08%
124	ANDORRA	1	0	1	0,00%
125	REGNE UNIT	10	8	18	0,08%
126	ALEMANYA	10	7	17	0,07%
128	ROMANIA	44	32	76	0,33%
132	SUISSA	2	2	4	0,02%
135	UCRAINA	8	8	16	0,07%
137	MOLDAVA	0	1	1	0,00%
138	BIELORRUSIA	1	1	2	0,01%
142	LITUANIA	0	1	1	0,00%
144	ESLOVAQUIA	1	0	1	0,00%
145	BOSNIA-HERZEGOVINA	1	1	2	0,01%
147	ESLOVENIA	0	1	1	0,00%
148	ARMENIA	0	2	2	0,01%
154	RUSIA	22	4	26	0,11%
157	SERBIA	0	2	2	0,01%
	Totals Europa	11.165	11.175	22.340	96,13%
201	BURKINA FASO	0	1	1	0,00%
210	CONGO	0	1	1	0,00%
214	ETIOPIA	0	1	1	0,00%
216	GAMBIA	0	1	1	0,00%
217	GHANA	1	0	1	0,00%
228	MARROC	45	61	106	0,46%
234	NIGERIA	0	1	1	0,00%
239	SENEGAL	2	4	6	0,03%
248	TUNISIA	0	2	2	0,01%
	Totals Àfrica	48	71	119	0,51%
302	ESTAT UNITS D,AMERICA	3	3	6	0,03%
303	MEXIC	7	2	9	0,04%
314	COSTA RICA	0	1	1	0,00%
315	CUBA	24	15	39	0,17%
317	EL SALVADOR	2	1	3	0,01%
321	HONDURES	1	2	3	0,01%
323	NICARAGUA	2	0	2	0,01%
324	PANAMA	1	1	2	0,01%
326	REPUBLICA DOMINICANA	15	11	26	0,11%
340	ARGENTINA	36	40	76	0,33%
341	BOLIVIA	109	69	178	0,77%
342	BRASIL	16	6	22	0,09%
343	COLOMBIA	82	60	142	0,61%
344	XILE	3	8	11	0,05%
345	EQUADOR	52	42	94	0,40%
347	PARAGUAI	3	1	4	0,02%
348	PERU	40	31	71	0,31%
350	URUGUAI	5	7	12	0,05%
351	VENEÇUELA	12	6	18	0,08%
	Totals Amèrica	413	306	719	3,09%
407	XINA	20	19	39	0,17%
409	FILIPINES	1	0	1	0,00%
410	INDIA	1	0	1	0,00%
415	JAPÓ	1	0	1	0,00%

Cod. País	Nacionalitat	Dones	Homes	Totals	%
416	JORDANIA	0	1	1	0,00%
424	NEPAL	0	1	1	0,00%
426	PAKISTAN	0	11	11	0,05%
435	TAILANDIA	3	0	3	0,01%
447	UZBEKISTAN	2	0	2	0,01%
	Totals Àsia	28	32	60	0,26%
	Total	11.654	11.585	23.239	100,00%

7. Estadística per país de nacionalitat: estrangera

Cod. País	Nacionalitat	Dones	Homes	Totals	%
103	BELGICA	4	4	8	0,65%
104	BULGARIA	17	17	34	2,76%
107	DINAMARCA	0	1	1	0,08%
109	FINLANDIA	1	1	2	0,16%
110	FRANÇA	15	15	30	2,44%
115	ITALIA	25	31	56	4,55%
121	PAISOS BAIXOS	2	4	6	0,49%
122	POLONIA	3	5	8	0,65%
123	PORTUGAL	8	10	18	1,46%
124	ANDORRA	1	0	1	0,08%
125	REGNE UNIT	10	8	18	1,46%
126	ALEMANYA	10	7	17	1,38%
128	ROMANIA	44	32	76	6,17%
132	SUISSA	2	2	4	0,32%
135	UCRAINA	8	8	16	1,30%
137	MOLDAVA	0	1	1	0,08%
138	BIELORRUSIA	1	1	2	0,16%
142	LITUANIA	0	1	1	0,08%
144	ESLOVAQUIA	1	0	1	0,08%
145	BOSNIA-HERZEGOVINA	1	1	2	0,16%
147	ESLOVENIA	0	1	1	0,08%
148	ARMENIA	0	2	2	0,16%
154	RUSIA	22	4	26	2,11%
157	SERBIA	0	2	2	0,16%
	Totals Europa	175	156	331	26,87%
201	BURKINA FASO	0	1	1	0,08%
210	CONGO	0	1	1	0,08%
214	ETIOPIA	0	1	1	0,08%
216	GAMBIA	0	1	1	0,08%
217	GHANA	1	0	1	0,08%
228	MARROC	45	61	106	8,60%
234	NIGERIA	0	1	1	0,08%
239	SENEGAL	2	4	6	0,49%
248	TUNISIA	0	2	2	0,16%
	Totals Àfrica	48	71	119	9,66%
302	ESTAT UNITS D,AMERICA	3	3	6	0,49%
303	MEXIC	7	2	9	0,73%
314	COSTA RICA	0	1	1	0,08%
315	CUBA	24	15	39	3,17%
317	EL SALVADOR	2	1	3	0,24%
321	HONDURES	1	2	3	0,24%
323	NICARAGUA	2	0	2	0,16%
324	PANAMA	1	1	2	0,16%
326	REPUBLICA DOMINICANA	15	11	26	2,11%
340	ARGENTINA	36	40	76	6,17%
341	BOLIVIA	109	69	178	14,45%
342	BRASIL	16	6	22	1,79%
343	COLOMBIA	82	60	142	11,53%
344	XILE	3	8	11	0,89%
345	EQUADOR	52	42	94	7,63%
347	PARAGUAI	3	1	4	0,32%
348	PERU	40	31	71	5,76%
350	URUGUAI	5	7	12	0,97%
351	VENEÇUELA	12	6	18	1,46%
	Totals Amèrica	413	306	719	58,36%

Cod. País	Nacionalitat	Dones	Homes	Totals	%
407	XINA	20	19	39	3,17%
409	FILIPINES	1	0	1	0,08%
410	INDIA	1	0	1	0,08%
415	JAPO	1	0	1	0,08%
416	JORDANIA	0	1	1	0,08%
424	NEPAL	0	1	1	0,08%
426	PAKISTAN	0	11	11	0,89%
435	TAILANDIA	3	0	3	0,24%
447	UZBEKISTAN	2	0	2	0,16%
	Totals Àsia	28	32	60	4,87%
	Total	664	568	1.232	100,00%

7. Estadística per nacionalitat: estrangers (10 primeres nacionalitats)

Núm. ordre	Nacionalitat	Dones	Homes	Totals	%
1	BOLÍVIA	109	69	178	14,45%
2	COLOMBIA	82	60	142	11,53%
3	MARROC	45	61	106	8,60%
4	EQUADOR	52	42	94	7,63%
5	ARGENTINA	36	40	76	6,17%
5	ROMANIA	44	32	76	6,17%
6	PERÚ	40	31	71	5,76%
7	ITÀLIA	25	31	56	4,55%
8	CUBA	24	15	39	3,17%
8	XINA	20	19	39	3,17%
9	BULGARIA	17	17	34	2,76%
10	FRANÇA	15	15	30	2,44%
	RESTA PAÏSOS	155	136	291	23,62%
	TOTAL	664	568	1.232	100,00%

ESTRANGERS	664	568	1.232	5,30%
ESPANYOLS	10.990	11.017	22.007	94,70%
POBLACIÓ TOTAL	11.654	11.585	23.239	100,00%

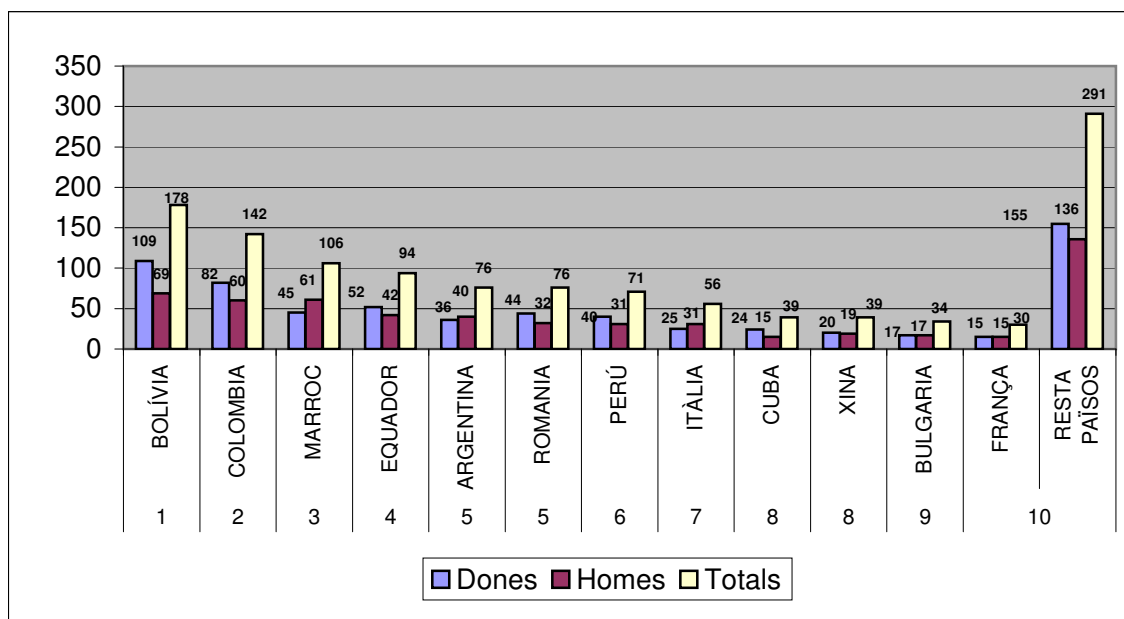

8. Estadística per país de naixement

Cod. País	País naixement	Dones	Homes	Totals	%
103	BELGICA	7	5	12	0,05%
104	BULGARIA	17	16	33	0,14%
105	TXECOSLOVAQUIA	1	0	1	0,00%
108	ESPANYA	10.793	10.869	21.662	93,21%
109	FINLANDIA	1	1	2	0,01%
110	FRANÇA	42	41	83	0,36%
113	IRLANDA	1	0	1	0,00%
115	ITALIA	7	13	20	0,09%
121	PAISOS BAIXOS	5	6	11	0,05%
122	POLONIA	3	5	8	0,03%
123	PORTUGAL	13	11	24	0,10%
124	ANDORRA	2	2	4	0,02%
125	REGNE UNIT	10	10	20	0,09%
126	ALEMANYA	23	19	42	0,18%
128	ROMANIA	43	31	74	0,32%
132	SUISSA	8	7	15	0,06%
135	UCRAINA	9	8	17	0,07%
137	MOLDAVA	0	1	1	0,00%
138	BIELORRUSIA	1	1	2	0,01%
142	LITUANIA	0	1	1	0,00%
144	ESLOVAQUIA	1	0	1	0,00%
145	BOSNIA-HERZEGOVINA	1	1	2	0,01%
147	ESLOVENIA	0	1	1	0,00%
148	ARMENIA	0	2	2	0,01%
154	RUSIA	21	8	29	0,12%
157	SERBIA	0	2	2	0,01%
	Totals Europa	11.009	11.061	22.070	94,97%
201	BURKINA FASO	0	1	1	0,00%
202	ANGOLA	0	1	1	0,00%
203	ARGELIA	0	1	1	0,00%
210	CONGO	0	1	1	0,00%
211	COSTA DE MARFIL	1	0	1	0,00%
214	ETIOPIA	0	2	2	0,01%
216	GAMBIA	0	2	2	0,01%
217	GHANA	1	0	1	0,00%
220	GUINEA ECUATORIAL	2	0	2	0,01%
225	REP. MALGACHE	0	2	2	0,01%
228	MARROC	44	62	106	0,46%
234	NIGERIA	0	1	1	0,00%
239	SENEGAL	2	4	6	0,03%
248	TUNISIA	0	2	2	0,01%
	Totals Africa	50	79	129	0,56%
301	CANADA	2	0	2	0,01%
302	ESTAT UNITS D.AMERICA	5	5	10	0,04%
303	MEXIC	6	2	8	0,03%
314	COSTA RICA	1	2	3	0,01%
315	CUBA	32	20	52	0,22%
317	EL SALVADOR	3	1	4	0,02%
321	HONDURES	1	2	3	0,01%
323	NICARAGUA	2	0	2	0,01%
324	PANAMA	1	1	2	0,01%
326	REPUBLICA DOMINICANA	29	12	41	0,18%
340	ARGENTINA	72	79	151	0,65%
341	BOLIVIA	106	69	175	0,75%
342	BRASIL	22	13	35	0,15%
343	COLOMBIA	101	76	177	0,76%
344	XILE	7	11	18	0,08%
345	EQUADOR	58	44	102	0,44%
347	PARAGUAI	4	1	5	0,02%
348	PERU	52	42	94	0,40%
350	URUGUAI	11	8	19	0,08%
351	VENEÇUELA	26	17	43	0,19%
	Totals Amèrica	541	405	946	4,07%
407	XINA	36	16	52	0,22%
409	FILIPINES	1	3	4	0,02%
410	INDIA	1	0	1	0,00%
413	IRAN	1	1	2	0,01%
414	ISRAEL	0	1	1	0,00%
415	JAPO	1	0	1	0,00%
416	JORDANIA	1	2	3	0,01%
424	NEPAL	6	4	10	0,04%
426	PAKISTAN	0	11	11	0,05%
435	TAILANDIA	3	0	3	0,01%
437	VIET-NAM	0	1	1	0,00%
443	KAZAJSTAN	2	0	2	0,01%
447	UZBEKISTAN	2	0	2	0,01%
	Totals Asia	54	39	93	0,40%
501	AUSTRALIA	0	1	1	0,00%
	Totals Oceania	0	1	1	0,00%
	Total	11.654	11.585	23.239	100,00%

8. Comparativa nacionalitat - país de naixement

ord.	Codi nac.	País nacionalitat	D	H	Total	ord.	Codi naix.	País naixement	D	H	Total
1	341	BOLIVIA	109	69	178	1	343	COLOMBIA	101	76	177
2	343	COLOMBIA	82	60	142	2	341	BOLIVIA	106	69	175
3	228	MARROC	45	61	106	3	340	ARGENTINA	72	79	151
4	345	EQUADOR	52	42	94	4	228	MARROC	44	62	106
5	340	ARGENTINA	36	40	76	5	345	EQUADOR	58	44	102
6	128	ROMANIA	44	32	76	6	348	PERU	52	42	94
7	348	PERU	40	31	71	7	110	FRANÇA	42	41	83
8	115	ITALIA	25	31	56	8	128	ROMANIA	43	31	74
9	315	CUBA	24	15	39	9	315	CUBA	32	20	52
10	407	XINA	20	19	39	10	407	XINA	36	16	52
11	104	BULGARIA	17	17	34	11	351	VENEÇUELA	26	17	43
12	110	FRANÇA	15	15	30	12	126	ALEMANYA	23	19	42
13	326	REPUBLICA DOMINICANA	15	11	26	13	326	REPUBLICA DOMINICANA	29	12	41
14	154	RUSIA	22	4	26	14	342	BRASIL	22	13	35
15	342	BRASIL	16	6	22	15	104	BULGARIA	17	16	33
16	123	PORTUGAL	8	10	18	16	154	RUSIA	21	8	29
17	125	REGNE UNIT	10	8	18	17	123	PORTUGAL	13	11	24
18	351	VENEÇUELA	12	6	18	18	125	REGNE UNIT	10	10	20
19	126	ALEMANYA	10	7	17	19	115	ITALIA	7	13	20
20	135	UCRAINA	8	8	16	20	350	URUGUAI	11	8	19
21	350	URUGUAI	5	7	12	21	344	XILE	7	11	18
22	344	XILE	3	8	11	22	135	UCRAINA	9	8	17
23	426	PAKISTAN	0	11	11	23	132	SUISSA	8	7	15
24	303	MEXIC	7	2	9	24	103	BELGICA	7	5	12
25	122	POLONIA	3	5	8	25	121	PAISOS BAIXOS	5	6	11
26	103	BELGICA	4	4	8	26	426	PAKISTAN	0	11	11
27	302	ESTATS UNITS D'AMERICA	3	3	6	27	302	ESTAT UNITS D,AMERICA	5	5	10
28	239	SENEGAL	2	4	6	28	424	NEPAL	6	4	10
29	121	PAISOS BAIXOS	2	4	6	29	122	POLONIA	3	5	8
30	132	SUISSA	2	2	4	30	303	MEXIC	6	2	8
31	347	PARAGUAI	3	1	4	31	239	SENEGAL	2	4	6
32	321	HONDURES	1	2	3	32	347	PARAGUAI	4	1	5
33	317	EL SALVADOR	2	1	3	33	124	ANDORRA	2	2	4
34	435	TAILANDIA	3	0	3	34	317	EL SALVADOR	3	1	4
35	109	FINLANDIA	1	1	2	35	409	FILIPINES	1	3	4
36	138	BIELORRUSIA	1	1	2	36	321	HONDURES	1	2	3
37	145	BOSNIA-HERZEGOVINA	1	1	2	37	314	COSTA RICA	1	2	3
38	148	ARMENIA	0	2	2	38	416	JORDANIA	1	2	3
39	248	TUNISIA	0	2	2	39	435	TAILANDIA	3	0	3
40	323	NICARAGUA	2	0	2	40	109	FINLANDIA	1	1	2
41	324	PANAMA	1	1	2	41	138	BIELORRUSIA	1	1	2
42	447	UZBEKISTAN	2	0	2	42	145	BOSNIA-HERZEGOVINA	1	1	2
43	157	SERBIA	0	2	2	43	148	ARMENIA	0	2	2
44	107	DINAMARCA	0	1	1	44	157	SERBIA	0	2	2
45	124	ANDORRA	1	0	1	45	214	ETIOPIA	0	2	2
46	137	MOLDAVA	0	1	1	46	216	GAMBIA	0	2	2
47	142	LITUANIA	0	1	1	47	220	GUINEA ECUATORIAL	2	0	2
48	144	ESLOVAQUIA	1	0	1	48	225	REPUBLICA MALGACHE	0	2	2
49	147	ESLOVENIA	0	1	1	49	248	TUNISIA	0	2	2
50	201	BURKINA FASO	0	1	1	50	301	CANADA	2	0	2
51	210	CONGO	0	1	1	51	323	NICARAGUA	2	0	2
52	214	ETIOPIA	0	1	1	52	324	PANAMA	1	1	2
53	216	GAMBIA	0	1	1	53	413	IRAN	1	1	2
54	217	GHANA	1	0	1	54	443	KAZAJSTAN	2	0	2
55	234	NIGERIA	0	1	1	55	447	UZBEKISTAN	2	0	2
56	314	COSTA RICA	0	1	1	56	105	TXECOSLOVAQUIA	1	0	1
57	409	FILIPINES	1	0	1	57	113	IRLANDA	1	0	1
58	410	INDIA	1	0	1	58	137	MOLDAVA	0	1	1
59	415	JAPO	1	0	1	59	142	LITUANIA	0	1	1
60	416	JORDANIA	0	1	1	60	144	ESLOVAQUIA	1	0	1
61	424	NEPAL	0	1	1	61	147	ESLOVENIA	0	1	1
						62	201	BURKINA FASO	0	1	1
						63	202	ANGOLA	0	1	1
						64	203	ARGELIA	0	1	1
						65	210	CONGO	0	1	1
						66	217	GHANA	1	0	1
						67	211	COSTA DE MARFIL	1	0	1
						68	234	NIGERIA	0	1	1
						69	410	INDIA	1	0	1
						70	414	ISRAEL	0	1	1
						71	415	JAPO	1	0	1
						72	437	VIET-NAM	0	1	1
						73	501	AUSTRALIA	0	1	1
								Total estrangers	861	716	1.577
								Total espanyols	10.793	10.869	21.662
								Total Població	11.654	11.585	23.239

8. Estadística per província de naixement

Cod. país	País naixement	Província naixement	Dones	Homes	Total
PROVÍNCIES ESPANYOLES					
108	ESPANYA	ALABA	5	0	5
108	ESPANYA	ALACANT	24	21	45
108	ESPANYA	ALBACETE	32	26	58
108	ESPANYA	ALMERIA	185	146	331
108	ESPANYA	ASTURIES	13	12	25
108	ESPANYA	AVILA	3	5	8
108	ESPANYA	BADAJOS	128	122	250
108	ESPANYA	BALEARS	7	13	20
108	ESPANYA	BARCELONA	8.382	8.768	17.150
108	ESPANYA	BISCAIA	19	6	25
108	ESPANYA	BURGOS	11	10	21
108	ESPANYA	CACERES	42	35	77
108	ESPANYA	CADIS	36	31	67
108	ESPANYA	CANTABRIA	7	10	17
108	ESPANYA	CASTELLO	16	5	21
108	ESPANYA	CEUTA	6	3	9
108	ESPANYA	CIUTAT REAL	31	33	64
108	ESPANYA	CONCA	25	14	39
108	ESPANYA	CORDOBA	159	164	323
108	ESPANYA	GIRONA	67	45	112
108	ESPANYA	GRANADA	258	231	489
108	ESPANYA	GUADALAJARA	10	8	18
108	ESPANYA	GUIPUSCUA	9	9	18
108	ESPANYA	HUELVA	33	21	54
108	ESPANYA	JAEN	382	326	708
108	ESPANYA	LA CORUNYA	6	14	20
108	ESPANYA	LES PALMES	6	5	11
108	ESPANYA	LLEIDA	110	97	207
108	ESPANYA	LLEO	19	23	42
108	ESPANYA	LUGO	14	11	25
108	ESPANYA	MADRID	48	44	92
108	ESPANYA	MALAGA	171	161	332
108	ESPANYA	MELILLA	10	5	15
108	ESPANYA	MURCIA	92	79	171
108	ESPANYA	NAVARRA	10	1	11
108	ESPANYA	ORENSE	17	14	31
108	ESPANYA	OSCA	33	41	74
108	ESPANYA	PALENCIA	7	2	9
108	ESPANYA	PONTEVEDRA	9	17	26
108	ESPANYA	RIOJA, LA	3	2	5
108	ESPANYA	SALAMANCA	11	19	30
108	ESPANYA	SANTA CRUZ TENERIFE	4	3	7
108	ESPANYA	SARAGOSSA	44	41	85
108	ESPANYA	SEGOVIA	1	5	6
108	ESPANYA	SEVILLA	91	77	168
108	ESPANYA	SORIA	13	8	21
108	ESPANYA	TARRAGONA	80	68	148
108	ESPANYA	TEROL	29	23	52
108	ESPANYA	TOLEDO	14	11	25
108	ESPANYA	VALENCIA	41	23	64
108	ESPANYA	VALLADOLID	13	6	19
108	ESPANYA	ZAMORA	7	5	12

Cod. país	País naixement	Província naixement	Dones	Homes	Total
PAISOS ESTRANGERS					
103	BELGICA	BELGICA	7	5	12
104	BULGARIA	BULGARIA	17	16	33
105	TXECOSLOVAQUIA	TXECOSLOVAQUIA	1	0	1
109	FINLANDIA	FINLANDIA	1	1	2
110	FRANÇA	FRANÇA	42	41	83
113	IRLANDA	IRLANDA	1	0	1
115	ITALIA	ITALIA	7	13	20
121	PAISOS BAIXOS	PAISOS BAIXOS	5	6	11
122	POLONIA	POLONIA	3	5	8
123	PORTUGAL	PORTUGAL	13	11	24
124	ANDORRA	ANDORRA	2	2	4
125	REGNE UNIT	REGNE UNIT	10	10	20
126	ALEMANYA	ALEMANYA	23	19	42
128	ROMANIA	ROMANIA	43	31	74
132	SUISSA	SUISSA	8	7	15
135	UCRAINA	UCRAINA	9	8	17
137	MOLDAVA	MOLDAVA	0	1	1
138	BIELORRUSIA	BIELORRUSIA	1	1	2
142	LITUANIA	LITUANIA	0	1	1
144	ESLOVAQUIA	ESLOVAQUIA	1	0	1
145	BOSNIA-HERZEGOVINA	BOSNIA-HERZEGOVINA	1	1	2
147	ESLOVENIA	ESLOVENIA	0	1	1
148	ARMENIA	ARMENIA	0	2	2
154	RUSIA	RUSIA	21	8	29
157	SERBIA	SERBIA	0	2	2
201	BURKINA FASO	BURKINA FASO	0	1	1
202	ANGOLA	ANGOLA	0	1	1
203	ARGELIA	ARGELIA	0	1	1
210	CONGO	CONGO	0	1	1
211	COSTA DE MARFIL	COSTA DE MARFIL	1	0	1
214	ETIOPIA	ETIOPIA	0	2	2
216	GAMBIA	GAMBIA	0	2	2
217	GHANA	GHANA	1	0	1
220	GUINEA ECUATORIAL	GUINEA ECUATORIAL	2	0	2
225	REP. MALGACHE	REP. MALGACHE	0	2	2
228	MARROC	MARROC	44	62	106
234	NIGERIA	NIGERIA	0	1	1
239	SENEGAL	SENEGAL	2	4	6
248	TUNISIA	TUNISIA	0	2	2
301	CANADA	CANADA	2	0	2
302	ESTAT UNITS D,AMERICA	ESTAT UNITS D,AMERICA	5	5	10
303	MEXIC	MEXIC	6	2	8
314	COSTA RICA	COSTA RICA	1	2	3
315	CUBA	CUBA	32	20	52
317	EL SALVADOR	EL SALVADOR	3	1	4
321	HONDURES	HONDURES	1	2	3
323	NICARAGUA	NICARAGUA	2	0	2
324	PANAMA	PANAMA	1	1	2
326	REPUBLICA DOMINICANA	REPUBLICA DOMINICANA	29	12	41
340	ARGENTINA	ARGENTINA	72	79	151
341	BOLIVIA	BOLIVIA	106	69	175
342	BRASIL	BRASIL	22	13	35
343	COLOMBIA	COLOMBIA	101	76	177
344	XILE	XILE	7	11	18

Cod. país	País naixement	Província naixement	Dones	Homes	Total
345	EQUADOR	EQUADOR	58	44	102
347	PARAGUAI	PARAGUAI	4	1	5
348	PERU	PERU	52	42	94
350	URUGUAI	URUGUAI	11	8	19
351	VENEÇUELA	VENEÇUELA	26	17	43
407	XINA	XINA	36	16	52
409	FILIPINES	FILIPINES	1	3	4
410	INDIA	INDIA	1	0	1
413	IRAN	IRAN	1	1	2
414	ISRAEL	ISRAEL	0	1	1
415	JAPO	JAPO	1	0	1
416	JORDANIA	JORDANIA	1	2	3
424	NEPAL	NEPAL	6	4	10
426	PAKISTAN	PAKISTAN	0	11	11
435	TAILANDIA	TAILANDIA	3	0	3
437	VIET-NAM	VIET-NAM	0	1	1
443	KAZAJSTAN	KAZAJSTAN	2	0	2
447	UZBEKISTAN	UZBEKISTAN	2	0	2
501	AUSTRALIA	AUSTRALIA	0	1	1
Total			11.654	11.585	23.239

8. Estadística per municipi de naixement

Cod. país naix.	Cod. prov. naix.	Província naixement	Cod. mun. naix.	Municipi naixement	Dona	Home	Total
108	01	ALABA	059	VITORIA-GASTEIZ	5	0	5
108	02	ALBACETE	003	ALBACETE	3	0	3
108	02	ALBACETE	005	ALBOREA	3	1	4
108	02	ALBACETE	007	ALCALA DEL JUCAR	1	0	1
108	02	ALBACETE	008	ALCARAZ	1	1	2
108	02	ALBACETE	019	BONILLO (EL)	2	0	2
108	02	ALBACETE	020	CARCELEN	0	2	2
108	02	ALBACETE	024	CASAS-IBÁÑEZ	2	2	4
108	02	ALBACETE	025	CAUDETE	2	1	3
108	02	ALBACETE	031	FEREZ	0	1	1
108	02	ALBACETE	033	FUENTE-ALAMO	1	0	1
108	02	ALBACETE	034	FUENTEALBILLA	0	1	1
108	02	ALBACETE	037	HELLIN	2	4	6
108	02	ALBACETE	042	LETUR	1	0	1
108	02	ALBACETE	052	MOTILLEJA	1	0	1
108	02	ALBACETE	055	NERPIO	6	8	14
108	02	ALBACETE	056	ONTUR	1	1	2
108	02	ALBACETE	060	PEÑAS DE SAN PEDRO	1	0	1
108	02	ALBACETE	067	RIOPAR	0	1	1
108	02	ALBACETE	068	ROBLEDO	1	0	1
108	02	ALBACETE	072	SOCOIVOS	0	1	1
108	02	ALBACETE	074	TOBARRA	1	1	2
108	02	ALBACETE	076	VIANOS	1	0	1
108	02	ALBACETE	077	VILLA DE VES	1	0	1
108	02	ALBACETE	084	VILLAVEVERDE DE GUADALIMAR	0	1	1
108	02	ALBACETE	085	VIVEROS	1	0	1
108	03	ALACANT	009	ALCOY / ALCOI	3	0	3
108	03	ALACANT	014	ALICANTE / ALACANT	7	3	10
108	03	ALACANT	031	BENIDORM	0	1	1
108	03	ALACANT	049	CALLOSA DE SEGURA	0	1	1
108	03	ALACANT	059	CREVILLENTE	2	0	2
108	03	ALACANT	065	ELCHE / ELX	1	1	2
108	03	ALACANT	066	ELDA	1	0	1
108	03	ALACANT	074	GRANJA DE ROCAMORA	1	0	1
108	03	ALACANT	095	ONDARA	1	0	1
108	03	ALACANT	099	ORIHUELA	7	14	21
108	03	ALACANT	125	SENIJA	1	1	2
108	04	ALMERIA	001	ABLA	45	26	71
108	04	ALMERIA	002	ABRUCENA	20	20	40
108	04	ALMERIA	003	ADRA	1	0	1
108	04	ALMERIA	004	ALBANCHEZ	1	0	1
108	04	ALMERIA	005	ALBOLODUY	1	0	1
108	04	ALMERIA	006	ALBOX	6	4	10
108	04	ALMERIA	008	ALCONTAR	1	0	1
108	04	ALMERIA	010	ALHABIA	0	1	1
108	04	ALMERIA	013	ALMERIA	21	19	40
108	04	ALMERIA	016	ANTAS	0	2	2
108	04	ALMERIA	018	ARMUÑA DE ALMANZORA	1	0	1
108	04	ALMERIA	019	BACARES	2	7	9
108	04	ALMERIA	021	BAYARQUE	0	2	2
108	04	ALMERIA	029	BERJA	0	2	2
108	04	ALMERIA	030	CANJAYAR	1	0	1
108	04	ALMERIA	031	CANTORIA	2	2	4
108	04	ALMERIA	032	CARBONERAS	1	1	2
108	04	ALMERIA	034	COBDAR	1	1	2
108	04	ALMERIA	035	CUEVAS DEL ALMANZORA	2	4	6
108	04	ALMERIA	038	DALIAS	1	0	1
108	04	ALMERIA	045	FIÑANA	21	24	45

Cod. país naix.	Cod. prov. naix.	Província naixement	Cod. mun. naix.	Municipi naixement	Dona	Home	Total
108	04	ALMERIA	046	FONDON	1	0	1
108	04	ALMERIA	047	GADOR	0	1	1
108	04	ALMERIA	048	GALLARDOS (LOS)	0	1	1
108	04	ALMERIA	050	GERGAL	1	2	3
108	04	ALMERIA	052	HUERCAL DE ALMERIA	0	1	1
108	04	ALMERIA	053	HUERCAL-OVERA	5	2	7
108	04	ALMERIA	055	INSTINCION	2	0	2
108	04	ALMERIA	059	LUBRIN	1	0	1
108	04	ALMERIA	062	MACAEL	1	0	1
108	04	ALMERIA	064	MOJACAR	3	0	3
108	04	ALMERIA	065	NACIMIENTO	2	0	2
108	04	ALMERIA	066	NIJAR	4	1	5
108	04	ALMERIA	067	OHANES	1	3	4
108	04	ALMERIA	069	OLULA DEL RIO	0	1	1
108	04	ALMERIA	071	PADULES	2	1	3
108	04	ALMERIA	074	PECHINA	2	1	3
108	04	ALMERIA	075	PULPI	1	0	1
108	04	ALMERIA	080	SANTA CRUZ	1	0	1
108	04	ALMERIA	083	SERON	5	7	12
108	04	ALMERIA	084	SIERRO	1	0	1
108	04	ALMERIA	086	SORBAS	1	2	3
108	04	ALMERIA	087	SUFLI	2	0	2
108	04	ALMERIA	088	TABERNAS	1	1	2
108	04	ALMERIA	089	TABERNO	4	1	5
108	04	ALMERIA	090	TAHAL	0	1	1
108	04	ALMERIA	092	TIJOLA	1	0	1
108	04	ALMERIA	093	TURRE	1	0	1
108	04	ALMERIA	095	ULEILA DEL CAMPO	1	0	1
108	04	ALMERIA	098	VELEZ BLANCO	3	0	3
108	04	ALMERIA	099	VELEZ RUBIO	6	2	8
108	04	ALMERIA	100	VERA	2	0	2
108	04	ALMERIA	103	ZURGENA	0	1	1
108	04	ALMERIA	901	TRES VILLAS (LAS)	2	2	4
108	05	AVILA	019	AVILA	1	2	3
108	05	AVILA	021	BARCO DE AVILA (EL)	0	1	1
108	05	AVILA	159	NAVALONGUILLA	1	0	1
108	05	AVILA	176	PADIERNOS	0	2	2
108	05	AVILA	241	TIEMBLO (EL)	1	0	1
108	06	BADAJOS	004	ALANGE	4	7	11
108	06	BADAJOS	006	ALBURQUERQUE	1	0	1
108	06	BADAJOS	007	ALCONCHEL	1	0	1
108	06	BADAJOS	010	ALMENDRAL	3	2	5
108	06	BADAJOS	011	ALMENDRALEJO	1	1	2
108	06	BADAJOS	014	AZUAGA	3	3	6
108	06	BADAJOS	015	BADAJOS	25	31	56
108	06	BADAJOS	016	BARCARROTA	1	0	1
108	06	BADAJOS	018	BENQUERENCIA DE LA SERENA	0	1	1
108	06	BADAJOS	019	BERLANGA	2	1	3
108	06	BADAJOS	020	BIENVENIDA	8	5	13
108	06	BADAJOS	027	CALZADILLA DE LOS BARROS	0	1	1
108	06	BADAJOS	030	CAPILLA	1	0	1
108	06	BADAJOS	031	CARMONITA	3	0	3
108	06	BADAJOS	033	CASAS DE DON PEDRO	0	1	1
108	06	BADAJOS	035	CASTILBLANCO	1	1	2
108	06	BADAJOS	037	CODOSERA (LA)	9	5	14
108	06	BADAJOS	051	FUENLABRADA DE LOS MONTES	0	1	1
108	06	BADAJOS	052	FUENTE DE CANTOS	2	4	6
108	06	BADAJOS	053	FUENTE DEL ARCO	1	1	2
108	06	BADAJOS	055	FUENTES DE LEON	4	1	5
108	06	BADAJOS	059	GRANJA DE TORREHERMOSA	1	0	1

Cod. país naix.	Cod. prov. naix.	Província naixement	Cod. mun. naix.	Municipi naixement	Dona	Home	Total
108	06	BADAJOS	060	GUAREÑA	1	2	3
108	06	BADAJOS	063	HERRERA DEL DUQUE	3	1	4
108	06	BADAJOS	070	JEREZ DE LOS CABALLEROS	0	1	1
108	06	BADAJOS	071	LAPA (LA)	2	1	3
108	06	BADAJOS	073	LLERA	0	1	1
108	06	BADAJOS	074	LLERENA	3	1	4
108	06	BADAJOS	083	MERIDA	5	2	7
108	06	BADAJOS	085	MONESTERIO	0	1	1
108	06	BADAJOS	088	MONTIJO	2	3	5
108	06	BADAJOS	089	MORERA (LA)	0	1	1
108	06	BADAJOS	090	NAVA DE SANTIAGO (LA)	0	1	1
108	06	BADAJOS	093	OLIVA DE LA FRONTERA	1	2	3
108	06	BADAJOS	094	OLIVA DE MERIDA	1	1	2
108	06	BADAJOS	095	OLIVENZA	8	10	18
108	06	BADAJOS	103	PUEBLA DE LA CALZADA	1	0	1
108	06	BADAJOS	116	SALVALEON	3	0	3
108	06	BADAJOS	121	SANTA MARTA	1	3	4
108	06	BADAJOS	123	SAN VICENTE DE ALCANTARA	2	1	3
108	06	BADAJOS	124	SEGURA DE LEON	1	2	3
108	06	BADAJOS	126	SOLANA DE LOS BARROS	1	2	3
108	06	BADAJOS	128	TALavera LA REAL	1	0	1
108	06	BADAJOS	129	TALIGA	2	5	7
108	06	BADAJOS	136	USAGRE	0	2	2
108	06	BADAJOS	143	VALVERDE DE LEGANES	1	3	4
108	06	BADAJOS	145	VALVERDE DE MERIDA	1	0	1
108	06	BADAJOS	149	VILLAFRANCA DE LOS BARROS	5	3	8
108	06	BADAJOS	150	VILLAGARCIA DE LA TORRE	2	0	2
108	06	BADAJOS	151	VILLAGONZALO	2	0	2
108	06	BADAJOS	153	VILLANUEVA DE LA SERENA	4	2	6
108	06	BADAJOS	154	VILLANUEVA DEL FRESNO	1	1	2
108	06	BADAJOS	155	VILLAR DEL REY	1	0	1
108	06	BADAJOS	158	ZAFRA	1	2	3
108	06	BADAJOS	160	ZALAMEA DE LA SERENA	0	2	2
108	06	BADAJOS	902	PUEBLONUEVO DEL GUADIANA	1	0	1
108	07	BALEARS	002	ALAIOR	0	1	1
108	07	BALEARS	013	CAMPOS	0	1	1
108	07	BALEARS	018	DEYA	0	1	1
108	07	BALEARS	022	FELANITX	1	0	1
108	07	BALEARS	026	EIVISSA	1	0	1
108	07	BALEARS	032	MAHON	1	1	2
108	07	BALEARS	040	PALMA DE MALLORCA	3	7	10
108	07	BALEARS	055	SANTA MARGARITA	0	1	1
108	07	BALEARS	057	SANTANYI	0	1	1
108	07	BALEARS	061	SOLLER	1	0	1
108	08	BARCELONA	001	ABRERA	2	1	3
108	08	BARCELONA	002	AGUILAR DE SEGARRA	1	1	2
108	08	BARCELONA	006	ARENYS DE MAR	1	2	3
108	08	BARCELONA	007	ARENYS DE MUNT	3	1	4
108	08	BARCELONA	009	ARGENTONA	1	0	1
108	08	BARCELONA	010	ARTES	1	5	6
108	08	BARCELONA	012	AVINYO	4	1	5
108	08	BARCELONA	015	BADALONA	92	78	170
108	08	BARCELONA	016	BAGA	4	2	6
108	08	BARCELONA	017	HOSTALETS DE BALENYA (ELS)	1	1	2
108	08	BARCELONA	018	BALSARENY	6	4	10
108	08	BARCELONA	019	BARCELONA	1.156	1.175	2.331
108	08	BARCELONA	022	BERGA	8	5	13
108	08	BARCELONA	023	BIGUES I RIELLS	1	0	1
108	08	BARCELONA	024	BORREDA	0	2	2
108	08	BARCELONA	030	CABRILS	2	0	2

Cod. país naix.	Cod. prov. naix.	Província naixement	Cod. mun. naix.	Municipi naixement	Dona	Home	Total
108	08	BARCELONA	031	CALAF	4	1	5
108	08	BARCELONA	033	CALDES DE MONTBUI	25	14	39
108	08	BARCELONA	034	CALDERS	0	1	1
108	08	BARCELONA	035	CALELLA	2	6	8
108	08	BARCELONA	036	CALONGE DE SEGARRA	0	1	1
108	08	BARCELONA	037	CALLDETENES	1	0	1
108	08	BARCELONA	040	CANET DE MAR	0	1	1
108	08	BARCELONA	042	CANOVES I SAMALUS	2	0	2
108	08	BARCELONA	043	CANYELLES	0	1	1
108	08	BARCELONA	044	CAPELLADES	1	0	1
108	08	BARCELONA	046	CARDEDEU	1	3	4
108	08	BARCELONA	047	CARDONA	6	4	10
108	08	BARCELONA	049	CASSERRES	3	1	4
108	08	BARCELONA	051	CASTELLAR DEL VALLES	2.851	3.066	5.917
108	08	BARCELONA	052	CASTELLAR DE N'HUG	0	1	1
108	08	BARCELONA	053	CASTELLBELL I EL VILAR	12	8	20
108	08	BARCELONA	055	CASTELLCIR	3	2	5
108	08	BARCELONA	056	CASTELLDEFELS	4	3	7
108	08	BARCELONA	057	CASTELL DE L'ARENY	1	0	1
108	08	BARCELONA	058	CASTELLET I LA GORNAL	0	1	1
108	08	BARCELONA	060	CASTELLFOLLIT DE RIUBREGO	1	0	1
108	08	BARCELONA	064	CASTELLTERÇOL	8	6	14
108	08	BARCELONA	067	CENTELLES	2	3	5
108	08	BARCELONA	068	CERVELLO	1	1	2
108	08	BARCELONA	072	CORBERA DE LLOBREGAT	2	0	2
108	08	BARCELONA	073	CORNELLA DE LLOBREGAT	10	1	11
108	08	BARCELONA	076	ESPARREGUERA	1	1	2
108	08	BARCELONA	077	ESPLUGUES DE LLOBREGAT	18	12	30
108	08	BARCELONA	080	FIGOLS	0	1	1
108	08	BARCELONA	086	FRANQUESES DEL VALLES (LE	1	0	1
108	08	BARCELONA	087	GALLIFA	6	7	13
108	08	BARCELONA	088	GARRIGA (LA)	1	1	2
108	08	BARCELONA	089	GAVA	1	3	4
108	08	BARCELONA	091	GELIDA	0	1	1
108	08	BARCELONA	092	GIRONELLA	6	3	9
108	08	BARCELONA	094	GRANADA (LA)	1	2	3
108	08	BARCELONA	095	GRANERA	2	2	4
108	08	BARCELONA	096	GRANOLLERS	24	21	45
108	08	BARCELONA	097	GUALBA	2	0	2
108	08	BARCELONA	099	GUARDIOLA DE BERGUEDA	2	0	2
108	08	BARCELONA	101	HOSPITALET DE LLOBREGAT (33	37	70
108	08	BARCELONA	102	IGUALADA	5	4	9
108	08	BARCELONA	103	JORBA	1	0	1
108	08	BARCELONA	105	LLAGOSTA (LA)	1	2	3
108	08	BARCELONA	106	LLINARS DEL VALLES	0	1	1
108	08	BARCELONA	107	LLIÇA D'AMUNT	8	2	10
108	08	BARCELONA	108	LLIÇA DE VALL	2	1	3
108	08	BARCELONA	109	LLUÇA	0	1	1
108	08	BARCELONA	110	MALGRAT DE MAR	1	3	4
108	08	BARCELONA	112	MANLLEU	5	3	8
108	08	BARCELONA	113	MANRESA	19	27	46
108	08	BARCELONA	114	MARTORELL	0	3	3
108	08	BARCELONA	118	MASNOU (EL)	0	2	2
108	08	BARCELONA	119	MASQUEFA	1	0	1
108	08	BARCELONA	120	MATADEPERA	10	4	14
108	08	BARCELONA	121	MATARO	6	6	12
108	08	BARCELONA	123	MOLINS DE REI	5	3	8
108	08	BARCELONA	124	MOLLET DEL VALLES	18	19	37
108	08	BARCELONA	125	MONTCADA I REIXAC	11	13	24
108	08	BARCELONA	127	MONISTROL DE MONTSERRAT	3	2	5

Cod. país naix.	Cod. prov. naix.	Província naixement	Cod. mun. naix.	Municipi naixement	Dona	Home	Total
108	08	BARCELONA	128	MONISTROL DE CALDERS	1	6	7
108	08	BARCELONA	132	MONTMAJOR	1	0	1
108	08	BARCELONA	133	MONTMANEU	1	1	2
108	08	BARCELONA	134	MONTMANY-FIGARO	2	1	3
108	08	BARCELONA	135	MONTMELO	1	0	1
108	08	BARCELONA	136	MONTORNES DEL VALLES	0	1	1
108	08	BARCELONA	138	MOIA	2	3	5
108	08	BARCELONA	139	MURA	2	2	4
108	08	BARCELONA	140	NAVARCLES	3	1	4
108	08	BARCELONA	141	NAVAS	7	3	10
108	08	BARCELONA	144	OLVAN	1	1	2
108	08	BARCELONA	145	OLERDOLA	1	0	1
108	08	BARCELONA	147	OLESÀ DE MONTSERRAT	6	2	8
108	08	BARCELONA	149	OLOST	0	2	2
108	08	BARCELONA	151	ORISTA	0	3	3
108	08	BARCELONA	156	PALAU DE PLEGAMANS	4	3	7
108	08	BARCELONA	157	PALLEJA	1	0	1
108	08	BARCELONA	159	PARETS DEL VALLES	1	3	4
108	08	BARCELONA	160	PERAFITA	0	1	1
108	08	BARCELONA	161	PIERA	1	2	3
108	08	BARCELONA	163	PINEDA DE MAR	0	2	2
108	08	BARCELONA	164	PLA DEL PENEDES (EL)	1	2	3
108	08	BARCELONA	166	POBLA DE LILLET (LA)	5	3	8
108	08	BARCELONA	167	POLINYA	1	1	2
108	08	BARCELONA	171	PRATS DE LLUÇANES	1	0	1
108	08	BARCELONA	172	PREMIA DE MAR	0	2	2
108	08	BARCELONA	175	PUIG-REIG	16	14	30
108	08	BARCELONA	179	RELLINARS	1	0	1
108	08	BARCELONA	180	RIPOLLET	18	20	38
108	08	BARCELONA	181	ROCA DEL VALLES (LA)	1	0	1
108	08	BARCELONA	182	PONT DE VIOMARA I ROCAFO	1	0	1
108	08	BARCELONA	183	RODA DE TER	1	3	4
108	08	BARCELONA	184	RUBI	11	9	20
108	08	BARCELONA	187	SABADELL	3.273	3.533	6.806
108	08	BARCELONA	190	SALDES	2	1	3
108	08	BARCELONA	191	SALLENT	15	11	26
108	08	BARCELONA	192	SANTPEDOR	4	1	5
108	08	BARCELONA	194	SANT ADRIÀ DE BESOS	2	2	4
108	08	BARCELONA	196	SANT ANDREU DE LA BARÇA	2	0	2
108	08	BARCELONA	200	SANT BOI DE LLOBREGAT	1	3	4
108	08	BARCELONA	201	SANT BOI DE LLUÇANES	0	1	1
108	08	BARCELONA	202	SANT CELONI	2	2	4
108	08	BARCELONA	205	SANT CUGAT DEL VALLES	44	59	103
108	08	BARCELONA	206	SANT CUGAT SESGARRIGUES	1	0	1
108	08	BARCELONA	209	SANT FOST DE CAMPSENTELLE	2	0	2
108	08	BARCELONA	210	SANT FELIU DE CODINES	5	5	10
108	08	BARCELONA	211	SANT FELIU DE LLOBREGAT	0	1	1
108	08	BARCELONA	213	SANT FRUITOS DE BAGES	0	1	1
108	08	BARCELONA	215	SANT HIPOLIT DE VOLTREGA	1	0	1
108	08	BARCELONA	219	VILASSAR DE MAR	0	1	1
108	08	BARCELONA	221	SANT JUST DESVERN	0	1	1
108	08	BARCELONA	222	SANT LLORENÇ D'HORTONS	0	1	1
108	08	BARCELONA	223	SANT LLORENÇ SAVALL	47	32	79
108	08	BARCELONA	224	SANT MARTI DE CENTELLES	2	0	2
108	08	BARCELONA	228	SANT MARTI SESGUEIOLÉS	1	0	1
108	08	BARCELONA	229	SANT MATEU DE BAGES	0	2	2
108	08	BARCELONA	230	PREMIA DE DALT	0	3	3
108	08	BARCELONA	232	SANT PERE DE RIUDEBITLLES	1	0	1
108	08	BARCELONA	233	SANT PERE DE TORELLO	1	1	2
108	08	BARCELONA	235	SANT POL DE MAR	1	0	1

Cod. país naix.	Cod. prov. naix.	Província naixement	Cod. mun. naix.	Municipi naixement	Dona	Home	Total
108	08	BARCELONA	236	SANT QUINTI DE MEDIONA	1	0	1
108	08	BARCELONA	237	SANT QUIRZE DE BESORA	0	1	1
108	08	BARCELONA	238	SANT QUIRZE DEL VALLES	12	12	24
108	08	BARCELONA	240	SANT SADURNI D'ANOIA	2	0	2
108	08	BARCELONA	245	SANTA COLOMA DE GRAMENET	37	23	60
108	08	BARCELONA	248	SANTA EULALIA DE RONÇANA	3	1	4
108	08	BARCELONA	252	BARBERA DEL VALLES	51	37	88
108	08	BARCELONA	254	SANTA MARIA DE CORCO	0	1	1
108	08	BARCELONA	258	SANTA MARIA D'OLO	6	3	9
108	08	BARCELONA	259	SANTA MARIA DE PALAUTORDE	0	1	1
108	08	BARCELONA	260	SANTA PERPETUA DE MOGODA	10	6	16
108	08	BARCELONA	262	SANT VICENÇ DE CASTELLET	5	2	7
108	08	BARCELONA	263	SANT VICENÇ DELS HORTS	1	1	2
108	08	BARCELONA	266	CERDANYOLA DEL VALLES	16	24	40
108	08	BARCELONA	267	SENTMENAT	31	21	52
108	08	BARCELONA	268	CERCS	9	6	15
108	08	BARCELONA	270	SITGES	5	2	7
108	08	BARCELONA	273	SUBIRATS	1	0	1
108	08	BARCELONA	274	SURIA	1	2	3
108	08	BARCELONA	276	TAGAMANENT	1	0	1
108	08	BARCELONA	277	TALAMANCA	1	2	3
108	08	BARCELONA	279	TERRASSA	228	246	474
108	08	BARCELONA	280	TAVERTET	1	0	1
108	08	BARCELONA	282	TIANA	0	2	2
108	08	BARCELONA	283	TONA	5	3	8
108	08	BARCELONA	284	TORDERA	2	0	2
108	08	BARCELONA	285	TORELLO	1	0	1
108	08	BARCELONA	289	TORRELLES DE LLOBREGAT	0	1	1
108	08	BARCELONA	291	VACARISSES	0	1	1
108	08	BARCELONA	293	VALLCEBRE	0	1	1
108	08	BARCELONA	294	VALLGORGUINA	1	1	2
108	08	BARCELONA	297	VECIANA	1	0	1
108	08	BARCELONA	298	VIC	16	9	25
108	08	BARCELONA	300	VILADECAYLLS	3	0	3
108	08	BARCELONA	301	VILADECANS	1	3	4
108	08	BARCELONA	305	VILAFRANCA DEL PENEDES	4	3	7
108	08	BARCELONA	307	VILANOVA I LA GELTRU	6	3	9
108	08	BARCELONA	308	VIVER I SERRATEIX	1	2	3
108	08	BARCELONA	902	VILANOVA DEL VALLES	1	1	2
108	08	BARCELONA	904	BADIA DEL VALLÈS	2	5	7
108	09	BURGOS	018	ARANDA DE DUERO	0	1	1
108	09	BURGOS	059	BURGOS	4	4	8
108	09	BURGOS	152	GUMIEL DE MERCADO	1	0	1
108	09	BURGOS	182	ITERO DEL CASTILLO	0	1	1
108	09	BURGOS	213	MERINDAD DE CUESTA-URRIA	0	1	1
108	09	BURGOS	219	MIRANDA DE EBRO	1	1	2
108	09	BURGOS	238	OÑA	1	0	1
108	09	BURGOS	289	QUINTANAR DE LA SIERRA	2	0	2
108	09	BURGOS	363	SASAMON	1	2	3
108	09	BURGOS	431	VILAFRANCA-MONTES DE OCA	1	0	1
108	10	CACERES	005	ACEITUNA	1	0	1
108	10	CACERES	011	ALDEACENTENERA	3	1	4
108	10	CACERES	016	ALDEHUELA DEL JERTE	1	0	1
108	10	CACERES	032	BROZAS	0	1	1
108	10	CACERES	037	CACERES	2	2	4
108	10	CACERES	058	CASATEJADA	0	1	1
108	10	CACERES	061	CECLAVIN	4	3	7
108	10	CACERES	064	CILLEROS	1	0	1
108	10	CACERES	067	CORIA	0	1	1
108	10	CACERES	070	DELEITOSA	1	0	1

Cod. país naix.	Cod. prov. naix.	Província naixement	Cod. mun. naix.	Municipi naixement	Dona	Home	Total
108	10	CACERES	078	GARGANTA (LA)	1	0	1
108	10	CACERES	085	GORDO (EL)	2	2	4
108	10	CACERES	093	HERNAN-PEREZ	0	1	1
108	10	CACERES	094	HERRERA DE ALCANTARA	1	1	2
108	10	CACERES	096	HERVAS	1	1	2
108	10	CACERES	098	HINOJAL	1	0	1
108	10	CACERES	109	LOGROSAN	1	0	1
108	10	CACERES	111	MADRIGAL DE LA VERA	1	0	1
108	10	CACERES	116	MALPARTIDA DE PLASENCIA	2	1	3
108	10	CACERES	128	MORALEJA	1	0	1
108	10	CACERES	131	NAVALMORAL DE LA MATA	2	4	6
108	10	CACERES	134	NAVEZUELAS	1	0	1
108	10	CACERES	140	PERALEDA DE LA MATA	1	0	1
108	10	CACERES	141	PERALEDA DE SAN ROMAN	0	1	1
108	10	CACERES	148	PLASENCIA	1	1	2
108	10	CACERES	157	ROBLEDILLO DE LA VERA	1	1	2
108	10	CACERES	159	ROBLEDOLLANO	0	1	1
108	10	CACERES	164	SAN MARTIN DE TREVEJO	1	0	1
108	10	CACERES	170	SANTIAGO DEL CAMPO	0	1	1
108	10	CACERES	175	SERRADILLA	3	2	5
108	10	CACERES	180	TALAYUELA	0	1	1
108	10	CACERES	188	TORRE DE SANTA MARIA	0	2	2
108	10	CACERES	198	VALDEFUENTES	2	0	2
108	10	CACERES	200	VALDELACASA DE TAJO	1	1	2
108	10	CACERES	203	VALENCIA DE ALCANTARA	0	1	1
108	10	CACERES	210	VILLAMIEL	1	0	1
108	10	CACERES	212	VILLANUEVA DE LA VERA	3	3	6
108	10	CACERES	217	ZARZA DE MONTANCHEZ	1	0	1
108	10	CACERES	219	ZORITA	0	1	1
108	11	CADIS	002	ALCALA DEL VALLE	0	1	1
108	11	CADIS	003	ALGAR	0	1	1
108	11	CADIS	004	ALGECIRAS	1	2	3
108	11	CADIS	005	ALGODONALES	2	1	3
108	11	CADIS	006	ARCOS DE LA FRONTERA	0	2	2
108	11	CADIS	007	BARBATE DE FRANCO	2	0	2
108	11	CADIS	008	BARRIOS (LOS)	0	1	1
108	11	CADIS	010	BORNOS	1	0	1
108	11	CADIS	012	CADIZ	7	3	10
108	11	CADIS	017	ESPERA	0	1	1
108	11	CADIS	019	GRAZALEMA	0	1	1
108	11	CADIS	020	JEREZ DE LA FRONTERA	4	2	6
108	11	CADIS	021	JIMENA DE LA FRONTERA	0	1	1
108	11	CADIS	022	LINEA DE LA CONCEPCION (L	7	7	14
108	11	CADIS	024	OLVERA	1	0	1
108	11	CADIS	027	PUERTO DE SANTA MARIA(EL)	1	1	2
108	11	CADIS	028	PUERTO REAL	1	0	1
108	11	CADIS	030	ROTA	4	0	4
108	11	CADIS	031	SAN FERNANDO	0	1	1
108	11	CADIS	032	SANLUCAR DE BARRAMEDA	0	3	3
108	11	CADIS	033	SAN ROQUE	1	0	1
108	11	CADIS	034	SETENIL	1	1	2
108	11	CADIS	035	TARIFA	1	1	2
108	11	CADIS	039	VEJER DE LA FRONTERA	0	1	1
108	11	CADIS	041	VILLAMARTIN	1	0	1
108	11	CADIS	042	ZAHARA	1	0	1
108	12	CASTELLO	004	ALCALA DE CHIVERT	2	0	2
108	12	CASTELLO	005	ALCORA	1	0	1
108	12	CASTELLO	011	ALMENARA	0	1	1
108	12	CASTELLO	026	BENASAL	1	0	1
108	12	CASTELLO	038	CASTELLFORT	1	0	1

Cod. país naix.	Cod. prov. naix.	Província naixement	Cod. mun. naix.	Municipi naixement	Dona	Home	Total
108	12	CASTELLO	040	CASTELLON DE LA PLANA / C	6	0	6
108	12	CASTELLO	041	CASTILLO DE VILLAMALEFA	0	1	1
108	12	CASTELLO	046	CIRAT	1	0	1
108	12	CASTELLO	048	CORTES DE ARENOSO	1	0	1
108	12	CASTELLO	061	FORCALL	1	0	1
108	12	CASTELLO	080	MORELLA	0	1	1
108	12	CASTELLO	117	TORREBLANCA	1	0	1
108	12	CASTELLO	138	VINAROS	0	2	2
108	12	CASTELLO	141	ZORITA DEL MAESTRAZGO	1	0	1
108	13	CIUTAT REAL	002	AGUDO	2	0	2
108	13	CIUTAT REAL	003	ALAMILLO	1	4	5
108	13	CIUTAT REAL	008	ALCUBILLAS	4	0	4
108	13	CIUTAT REAL	011	ALMADEN	2	3	5
108	13	CIUTAT REAL	021	ARROBA DE LOS MONTES	0	1	1
108	13	CIUTAT REAL	032	CARRIZOSA	1	0	1
108	13	CIUTAT REAL	033	CASTELLAR DE SANTIAGO	0	1	1
108	13	CIUTAT REAL	034	CIUDAD REAL	2	4	6
108	13	CIUTAT REAL	037	COZAR	1	2	3
108	13	CIUTAT REAL	043	FUENLLANA	0	1	1
108	13	CIUTAT REAL	046	GUADALMEZ	1	0	1
108	13	CIUTAT REAL	053	MANZANARES	1	1	2
108	13	CIUTAT REAL	054	MEMBRILLA	1	0	1
108	13	CIUTAT REAL	055	MESTANZA	2	0	2
108	13	CIUTAT REAL	065	PORZUNA	1	0	1
108	13	CIUTAT REAL	071	PUERTOLLANO	5	6	11
108	13	CIUTAT REAL	073	SACERUELA	0	1	1
108	13	CIUTAT REAL	074	SAN CARLOS DEL VALLE	0	2	2
108	13	CIUTAT REAL	077	SANTA CRUZ DE MUDELA	0	3	3
108	13	CIUTAT REAL	078	SOCUELLAMOS	0	1	1
108	13	CIUTAT REAL	084	TORRE DE JUAN ABAD	1	1	2
108	13	CIUTAT REAL	087	VALDEPEÑAS	5	2	7
108	13	CIUTAT REAL	093	VILLANUEVA DE LOS INFANTE	1	0	1
108	14	CORDOBA	002	AGUILAR	3	4	7
108	14	CORDOBA	003	ALCARACEJOS	2	1	3
108	14	CORDOBA	004	ALMEDINILLA	1	0	1
108	14	CORDOBA	005	ALMODOVAR DEL RIO	1	3	4
108	14	CORDOBA	007	BAENA	8	17	25
108	14	CORDOBA	008	BELALCAZAR	1	2	3
108	14	CORDOBA	009	BELMEZ	3	1	4
108	14	CORDOBA	010	BENAMEJI	0	1	1
108	14	CORDOBA	011	BLAZQUEZ	0	2	2
108	14	CORDOBA	012	BUJALANCE	1	2	3
108	14	CORDOBA	013	CABRA	1	3	4
108	14	CORDOBA	014	CAÑETE DE LAS TORRES	3	6	9
108	14	CORDOBA	017	CARLOTA (LA)	3	0	3
108	14	CORDOBA	018	CARPIO (EL)	1	0	1
108	14	CORDOBA	019	CASTRO DEL RIO	4	5	9
108	14	CORDOBA	020	CONQUISTA	1	2	3
108	14	CORDOBA	021	CORDOBA	34	29	63
108	14	CORDOBA	024	ENCINAS REALES	0	1	1
108	14	CORDOBA	025	ESPEJO	1	0	1
108	14	CORDOBA	027	FERNAN NUÑEZ	1	4	5
108	14	CORDOBA	030	FUENTE PALMERA	0	1	1
108	14	CORDOBA	033	GUADALCAZAR	2	2	4
108	14	CORDOBA	034	GUIJO	12	8	20
108	14	CORDOBA	035	HINOJOSA DEL DUQUE	1	0	1
108	14	CORDOBA	036	HORNACHUELOS	3	9	12
108	14	CORDOBA	037	IZNAJAR	4	3	7
108	14	CORDOBA	038	LUCENA	7	7	14
108	14	CORDOBA	039	LUQUE	1	0	1

Cod. país naix.	Cod. prov. naix.	Província naixement	Cod. mun. naix.	Municipi naixement	Dona	Home	Total
108	14	CORDOBA	040	MONTALBAN DE CORDOBA	0	1	1
108	14	CORDOBA	042	MONTILLA	3	2	5
108	14	CORDOBA	043	MONTORO	2	0	2
108	14	CORDOBA	044	MONTURQUE	0	1	1
108	14	CORDOBA	045	MORILES	2	0	2
108	14	CORDOBA	046	NUEVA-CARTEYA	3	2	5
108	14	CORDOBA	047	OBEJO	0	1	1
108	14	CORDOBA	049	PALMA DEL RIO	5	1	6
108	14	CORDOBA	050	PEDRO ABAD	1	0	1
108	14	CORDOBA	052	PEÑARROYA-PUEBLONUEVO	5	4	9
108	14	CORDOBA	053	POSADAS	1	0	1
108	14	CORDOBA	054	POZOBLANCO	1	2	3
108	14	CORDOBA	055	PRIEGO DE CORDOBA	2	6	8
108	14	CORDOBA	056	PUENTE-GENIL	14	8	22
108	14	CORDOBA	057	RAMBLA (LA)	0	1	1
108	14	CORDOBA	058	RUTE	2	4	6
108	14	CORDOBA	059	SAN SEBASTIAN DE LOS BALL	8	4	12
108	14	CORDOBA	061	SANTA EUFEMIA	0	2	2
108	14	CORDOBA	063	VALENZUELA	0	1	1
108	14	CORDOBA	065	VICTORIA (LA)	2	0	2
108	14	CORDOBA	066	VILLA DEL RIO	1	1	2
108	14	CORDOBA	067	VILLAFRANCA DE CORDOBA	1	0	1
108	14	CORDOBA	069	VILLANUEVA DE CORDOBA	0	1	1
108	14	CORDOBA	070	VILLANUEVA DEL DUQUE	4	6	10
108	14	CORDOBA	071	VILLANUEVA DEL REY	1	0	1
108	14	CORDOBA	073	VILLAVICIOSA DE CORDOBA	0	1	1
108	14	CORDOBA	074	VISO (EL)	1	1	2
108	14	CORDOBA	075	ZUHEROS	1	1	2
108	15	LA CORUNYA	021	CARRAL	0	1	1
108	15	LA CORUNYA	030	CORUNA (A)	1	6	7
108	15	LA CORUNYA	034	DUMBRIA	0	1	1
108	15	LA CORUNYA	036	FERROL	1	1	2
108	15	LA CORUNYA	038	FRADES	1	0	1
108	15	LA CORUNYA	042	LOUSAME	1	1	2
108	15	LA CORUNYA	061	ORTIGUEIRA	0	1	1
108	15	LA CORUNYA	074	ROIS	0	1	1
108	15	LA CORUNYA	078	SANTIAGO DE COMPOSTELA	0	1	1
108	15	LA CORUNYA	085	TOURO	1	0	1
108	15	LA CORUNYA	087	VALDOVIÑO	0	1	1
108	15	LA CORUNYA	088	VAL DO DUBRA	1	0	1
108	16	CONCA	007	ALBERCA DE ZANCARA (LA)	1	0	1
108	16	CONCA	042	CAMPILLO DE ALTOBUEY	0	1	1
108	16	CONCA	046	CAÑADA DEL HOYO	0	1	1
108	16	CONCA	057	CARRASCOSA	2	0	2
108	16	CONCA	061	CASAS DE FERNANDO ALONSO	1	0	1
108	16	CONCA	078	CUENCA	3	1	4
108	16	CONCA	082	ENGUIDANOS	1	0	1
108	16	CONCA	110	HUERTA DE LA OBISPALIA	1	0	1
108	16	CONCA	126	MIRA	1	0	1
108	16	CONCA	158	PICAZO (EL)	1	0	1
108	16	CONCA	160	PINEDA DE GIGÜELA	1	2	3
108	16	CONCA	170	PRIEGO	1	1	2
108	16	CONCA	172	PUEBLA DE ALMENARA	1	0	1
108	16	CONCA	186	SAELICES	0	1	1
108	16	CONCA	189	SALVACAÑETE	2	2	4
108	16	CONCA	194	SANTA CRUZ DE MOYA	0	1	1
108	16	CONCA	225	VALDEMORILLO DE LA SIERRA	0	1	1
108	16	CONCA	231	VALHERMOSO DE LA FUENTE	1	0	1
108	16	CONCA	245	VILLALBA DE LA SIERRA	1	0	1
108	16	CONCA	251	VILLANUEVA DE LA JARA	4	2	6

Cod. país naix.	Cod. prov. naix.	Província naixement	Cod. mun. naix.	Municipi naixement	Dona	Home	Total
108	16	CONCA	278	ZAFRILLA	2	1	3
108	16	CONCA	910	VILLAR Y VELASCO	1	0	1
108	17	GIRONA	001	AGULLANA	1	0	1
108	17	GIRONA	007	AMER	0	1	1
108	17	GIRONA	009	ARBUCIES	0	1	1
108	17	GIRONA	015	BANYOLES	1	0	1
108	17	GIRONA	019	BESALU	2	0	2
108	17	GIRONA	020	BESCANO	1	0	1
108	17	GIRONA	021	BEUDA	1	0	1
108	17	GIRONA	023	BLANES	2	2	4
108	17	GIRONA	027	BREDA	1	0	1
108	17	GIRONA	031	CABANELLES	1	0	1
108	17	GIRONA	034	CALONGE	1	0	1
108	17	GIRONA	036	CAMPDEVANOL	3	0	3
108	17	GIRONA	037	CAMPELLES	1	0	1
108	17	GIRONA	039	CAMPRODON	4	1	5
108	17	GIRONA	044	CASSA DE LA SELVA	0	1	1
108	17	GIRONA	047	CASTELLO D'EMPURIES	1	0	1
108	17	GIRONA	061	DAS	1	0	1
108	17	GIRONA	062	ESCALA (L')	0	1	1
108	17	GIRONA	066	FIGUERES	0	2	2
108	17	GIRONA	079	GIRONA	9	5	14
108	17	GIRONA	080	GOMBREN	0	1	1
108	17	GIRONA	083	HOSTALRIC	2	0	2
108	17	GIRONA	084	ISOVOL	0	1	1
108	17	GIRONA	089	LLAGOSTERA	1	0	1
108	17	GIRONA	091	LLANARS	0	1	1
108	17	GIRONA	095	LLORET DE MAR	2	0	2
108	17	GIRONA	096	LLOSSES (LES)	0	1	1
108	17	GIRONA	107	MOLLO	1	0	1
108	17	GIRONA	114	OLOT	2	1	3
108	17	GIRONA	117	PALAFRUGELL	1	0	1
108	17	GIRONA	118	PALAMOS	1	2	3
108	17	GIRONA	120	PALAU-SAVERDERA	1	0	1
108	17	GIRONA	133	PLANES D'HOSTOLES (LES)	1	0	1
108	17	GIRONA	134	PLANOLES	1	0	1
108	17	GIRONA	138	PORTBOU	0	1	1
108	17	GIRONA	139	PRESES (LES)	1	0	1
108	17	GIRONA	145	RIBES DE FRESER	1	1	2
108	17	GIRONA	147	RIPOLL	3	4	7
108	17	GIRONA	152	ROSES	1	2	3
108	17	GIRONA	153	RUPIA	1	0	1
108	17	GIRONA	159	SANT FELIU DE BUIXALLEU	1	1	2
108	17	GIRONA	160	SANT FELIU DE GUIXOLS	4	1	5
108	17	GIRONA	163	SANT GREGORI	1	0	1
108	17	GIRONA	164	SANT HILARI SACALM	5	2	7
108	17	GIRONA	167	SANT JOAN DE LES ABADESSE	1	0	1
108	17	GIRONA	169	SANT JULIA DE RAMIS	0	1	1
108	17	GIRONA	170	VALLFOGONA DE RIPOLLES	1	1	2
108	17	GIRONA	180	SANTA COLOMA DE FARNERS	0	1	1
108	17	GIRONA	185	SANT JOAN LES FONTS	1	1	2
108	17	GIRONA	194	SUSQUEDA	0	1	1
108	17	GIRONA	199	TORROELLA DE MONTGRI	1	3	4
108	17	GIRONA	200	TORTELLA	0	1	1
108	17	GIRONA	206	URUS	0	1	1
108	17	GIRONA	213	VIDRERES	1	0	1
108	17	GIRONA	220	VILADRAU	0	1	1
108	17	GIRONA	221	VILAFANT	0	1	1
108	17	GIRONA	233	VILOBI D'ONYAR	1	0	1
108	18	GRANADA	002	ALAMEDILLA	3	0	3

Cod. país naix.	Cod. prov. naix.	Província naixement	Cod. mun. naix.	Municipi naixement	Dona	Home	Total
108	18	GRANADA	003	ALBOLOTE	0	1	1
108	18	GRANADA	006	ALBUÑOL	1	0	1
108	18	GRANADA	012	ALGARINEJO	0	1	1
108	18	GRANADA	013	ALHAMA DE GRANADA	10	7	17
108	18	GRANADA	015	ALICUN DE ORTEGA	1	0	1
108	18	GRANADA	017	ALMUÑECAR	0	1	1
108	18	GRANADA	018	ALQUIFE	1	0	1
108	18	GRANADA	020	ARENAS DEL REY	3	0	3
108	18	GRANADA	021	ARMILLA	1	0	1
108	18	GRANADA	023	BAZA	13	10	23
108	18	GRANADA	025	BEAS DE GUADIX	1	1	2
108	18	GRANADA	027	BENALUA DE GUADIX	6	2	8
108	18	GRANADA	029	BENAMAUREL	3	1	4
108	18	GRANADA	030	BERCHULES	0	1	1
108	18	GRANADA	038	CAMPOTEJAR	0	1	1
108	18	GRANADA	039	CANILES	1	1	2
108	18	GRANADA	045	CASTILLEJAR	14	15	29
108	18	GRANADA	046	CASTRIL	0	3	3
108	18	GRANADA	049	COGOLLOS DE GUADIX	1	1	2
108	18	GRANADA	056	CULLAR	4	2	6
108	18	GRANADA	059	CHAUCHINA	2	0	2
108	18	GRANADA	061	CHIMENEAS	0	1	1
108	18	GRANADA	067	DIEZMA	2	2	4
108	18	GRANADA	069	DOLAR	1	0	1
108	18	GRANADA	076	FONELAS	4	1	5
108	18	GRANADA	078	FREILA	3	2	5
108	18	GRANADA	079	FUENTE VAQUEROS	2	1	3
108	18	GRANADA	082	GALERA	3	2	5
108	18	GRANADA	085	GOR	3	2	5
108	18	GRANADA	086	GORAFE	2	1	3
108	18	GRANADA	087	GRANADA	19	17	36
108	18	GRANADA	088	GUADAHORTUNA	15	15	30
108	18	GRANADA	089	GUADIX	11	8	19
108	18	GRANADA	095	GÜEVEJAR	1	0	1
108	18	GRANADA	096	HUELAGO	1	0	1
108	18	GRANADA	097	HUENEJA	11	9	20
108	18	GRANADA	098	HUESCAR	3	2	5
108	18	GRANADA	100	HUETOR-TAJAR	1	2	3
108	18	GRANADA	101	HUETOR-VEGA	2	0	2
108	18	GRANADA	102	ILLORA	2	7	9
108	18	GRANADA	105	IZNALLOZ	3	2	5
108	18	GRANADA	109	JETE	1	0	1
108	18	GRANADA	116	LANJARON	1	1	2
108	18	GRANADA	122	LOJA	10	8	18
108	18	GRANADA	127	MARACENA	1	0	1
108	18	GRANADA	132	MOCLIN	1	0	1
108	18	GRANADA	135	MONTEFRIO	2	1	3
108	18	GRANADA	136	MONTEJICAR	1	1	2
108	18	GRANADA	137	MONTILLANA	3	0	3
108	18	GRANADA	138	MORALEDA DE ZAFAYONA	0	1	1
108	18	GRANADA	140	MOTRIL	0	3	3
108	18	GRANADA	143	NIGÜELAS	2	0	2
108	18	GRANADA	147	ORGIVA	2	3	5
108	18	GRANADA	152	PEDRO-MARTINEZ	8	13	21
108	18	GRANADA	153	PELIGROS	2	1	3
108	18	GRANADA	158	PINOS-PUENTE	5	4	9
108	18	GRANADA	159	PIÑAR	1	4	5
108	18	GRANADA	164	PUEBLA DE DON FADRIQUE	42	42	84
108	18	GRANADA	167	PURULLENA	0	1	1
108	18	GRANADA	171	SALAR	2	0	2

Cod. país naix.	Cod. prov. naix.	Província naixement	Cod. mun. naix.	Municipi naixement	Dona	Home	Total
108	18	GRANADA	173	SALOBREÑA	0	1	1
108	18	GRANADA	178	TORRE-CARDELA	1	4	5
108	18	GRANADA	179	TORVIZCON	0	1	1
108	18	GRANADA	180	TREVELEZ	2	1	3
108	18	GRANADA	183	VALOR	1	0	1
108	18	GRANADA	184	VELEZ DE BENAUDALLA	3	1	4
108	18	GRANADA	187	VILLANUEVA DE LAS TORRES	4	8	12
108	18	GRANADA	192	ZAFARRAYA	1	1	2
108	18	GRANADA	194	ZUJAR	5	4	9
108	18	GRANADA	903	NEVADA	0	1	1
108	18	GRANADA	904	ALPUJARRA DE LA SIERRA	1	3	4
108	18	GRANADA	906	GUAJARES (LOS)	1	0	1
108	18	GRANADA	909	MORELABOR	0	1	1
108	18	GRANADA	912	CUEVAS DEL CAMPO	1	0	1
108	19	GUADALAJARA	044	ATIENZA	0	1	1
108	19	GUADALAJARA	049	BAÑUELOS	0	1	1
108	19	GUADALAJARA	104	CHEQUILLA	0	1	1
108	19	GUADALAJARA	130	GUADALAJARA	3	0	3
108	19	GUADALAJARA	148	HUERTAHERNANDO	0	1	1
108	19	GUADALAJARA	151	HUMANES	1	0	1
108	19	GUADALAJARA	221	PIQUERAS	4	2	6
108	19	GUADALAJARA	255	SETILES	1	0	1
108	19	GUADALAJARA	299	VALDEAVELLANO	0	1	1
108	19	GUADALAJARA	333	ZAOREJAS	1	1	2
108	20	GUIPUSCUA	009	ANDOAIN	1	0	1
108	20	GUIPUSCUA	028	ZIZURKIL	0	1	1
108	20	GUIPUSCUA	045	IRUN	1	0	1
108	20	GUIPUSCUA	064	PASAIA	1	1	2
108	20	GUIPUSCUA	069	DONOSTIA-SAN SEBASTIAN	5	7	12
108	20	GUIPUSCUA	075	VILLABONA	1	0	1
108	21	HUELVA	002	ALJARAQUE	1	0	1
108	21	HUELVA	004	ALMONASTER LA REAL	1	0	1
108	21	HUELVA	008	AROCHE	1	0	1
108	21	HUELVA	009	ARROYOMOLINOS DE LEON	2	0	2
108	21	HUELVA	010	AYAMONTE	1	1	2
108	21	HUELVA	011	BEAS	1	0	1
108	21	HUELVA	017	CALAÑAS	7	5	12
108	21	HUELVA	025	CORTEGANA	1	0	1
108	21	HUELVA	031	ENCINASOLA	1	1	2
108	21	HUELVA	032	ESCACENA DEL CAMPO	1	0	1
108	21	HUELVA	039	HINOJALES	0	1	1
108	21	HUELVA	041	HUELVA	3	1	4
108	21	HUELVA	042	ISLA-CRISTINA	1	0	1
108	21	HUELVA	044	LEPE	1	0	1
108	21	HUELVA	050	MOGUER	2	1	3
108	21	HUELVA	051	NAVA (LA)	1	0	1
108	21	HUELVA	052	NERVA	0	1	1
108	21	HUELVA	056	PATERNA DEL CAMPO	0	1	1
108	21	HUELVA	058	PUEBLA DE GUZMAN	3	1	4
108	21	HUELVA	061	ROCIANA DEL CONDADO	0	1	1
108	21	HUELVA	062	ROSAL DE LA FRONTERA	0	1	1
108	21	HUELVA	064	SAN JUAN DEL PUERTO	1	0	1
108	21	HUELVA	071	VALDELARCO	0	1	1
108	21	HUELVA	073	VILLABLANCA	0	1	1
108	21	HUELVA	076	VILLANUEVA DE LOS CASTILL	4	4	8
108	22	OSCA	007	ALBALATE DE CINCA	5	3	8
108	22	OSCA	008	ALBALATILLO	0	2	2
108	22	OSCA	021	ALMUDEVAR	1	0	1
108	22	OSCA	048	BARBASTRO	3	4	7
108	22	OSCA	052	BELVER DE CINCA	0	1	1

Cod. país naix.	Cod. prov. naix.	Província naixement	Cod. mun. naix.	Municipi naixement	Dona	Home	Total
108	22	OSCA	053	BENABARRE	0	1	1
108	22	OSCA	054	BENASQUE	1	0	1
108	22	OSCA	061	BINEFAR	1	0	1
108	22	OSCA	064	BLECUA Y TORRES	0	1	1
108	22	OSCA	066	BOLTAÑA	2	1	3
108	22	OSCA	084	CASTEJON DE SOS	1	0	1
108	22	OSCA	088	CASTILLAZUELO	0	1	1
108	22	OSCA	094	CHALAMERA	0	1	1
108	22	OSCA	103	ESTADILLA	0	1	1
108	22	OSCA	110	FONZ	0	1	1
108	22	OSCA	112	FRAGA	1	2	3
108	22	OSCA	117	GRAUS	2	0	2
108	22	OSCA	125	HUESCA	5	8	13
108	22	OSCA	128	ILCHE	1	0	1
108	22	OSCA	130	JACA	1	0	1
108	22	OSCA	141	LASCELLAS-PONZANO	1	0	1
108	22	OSCA	158	MONZON	3	3	6
108	22	OSCA	175	PERALTA DE CALASANZ	0	1	1
108	22	OSCA	176	PERALTILLA	1	0	1
108	22	OSCA	178	PERTUSA	0	1	1
108	22	OSCA	184	POLEÑINO	1	0	1
108	22	OSCA	186	POZAN DE VERO	1	2	3
108	22	OSCA	205	SAN ESTEBAN DE LITERA	0	2	2
108	22	OSCA	213	SARIÑENA	1	1	2
108	22	OSCA	223	SOPEIRA	0	2	2
108	22	OSCA	225	TAMARITE DE LITERA	0	1	1
108	22	OSCA	229	TOLVA	1	0	1
108	22	OSCA	903	SAN MIGUEL DEL CINCA	0	1	1
108	23	JAEN	001	ALBANCHEZ DE UBEDA	2	1	3
108	23	JAEN	002	ALCALA LA REAL	7	10	17
108	23	JAEN	003	ALCAUDETE	2	2	4
108	23	JAEN	005	ANDUJAR	23	24	47
108	23	JAEN	006	ARJONA	2	4	6
108	23	JAEN	007	ARJONILLA	1	0	1
108	23	JAEN	009	BAEZA	3	4	7
108	23	JAEN	012	BEAS DE SEGURA	1	6	7
108	23	JAEN	014	BEGIJAR	1	0	1
108	23	JAEN	017	CABRA DE SANTO CRISTO	0	1	1
108	23	JAEN	018	CAMBIL	1	2	3
108	23	JAEN	019	CAMPILLO DE ARENAS	1	3	4
108	23	JAEN	020	CANENA	1	0	1
108	23	JAEN	024	CAROLINA (LA)	3	0	3
108	23	JAEN	026	CASTILLO DE LOCUBIN	0	1	1
108	23	JAEN	027	CAZALILLA	2	1	3
108	23	JAEN	028	CAZORLA	5	7	12
108	23	JAEN	030	CHILLUEVAR	2	2	4
108	23	JAEN	035	FUERTE DEL REY	2	0	2
108	23	JAEN	038	GUARDIA DE JAEN (LA)	0	1	1
108	23	JAEN	039	GUARROMAN	4	3	7
108	23	JAEN	040	LAHIGUERA	168	140	308
108	23	JAEN	043	HORNOS	1	0	1
108	23	JAEN	044	HUELMA	3	4	7
108	23	JAEN	045	HUESA	2	1	3
108	23	JAEN	046	IBROS	0	1	1
108	23	JAEN	047	IRUELA (LA)	0	1	1
108	23	JAEN	049	JABALQUINTO	7	11	18
108	23	JAEN	050	JAEN	25	11	36
108	23	JAEN	051	JAMILENA	2	0	2
108	23	JAEN	052	JIMENA	0	1	1
108	23	JAEN	053	JODAR	7	3	10

Cod. país naix.	Cod. prov. naix.	Província naixement	Cod. mun. naix.	Municipi naixement	Dona	Home	Total
108	23	JAEN	054	LARVA	4	3	7
108	23	JAEN	055	LINARES	8	9	17
108	23	JAEN	056	LOPERA	0	1	1
108	23	JAEN	058	MANCHA REAL	1	0	1
108	23	JAEN	059	MARMOLEJO	1	0	1
108	23	JAEN	060	MARTOS	4	5	9
108	23	JAEN	061	MENGIBAR	1	0	1
108	23	JAEN	062	MONTIZON	3	1	4
108	23	JAEN	063	NAVAS DE SAN JUAN	4	1	5
108	23	JAEN	064	NOALEJO	1	2	3
108	23	JAEN	065	ORCERA	1	2	3
108	23	JAEN	066	PEAL DE BECERRO	8	1	9
108	23	JAEN	067	PEGALAJAR	1	0	1
108	23	JAEN	069	PORCUNA	2	3	5
108	23	JAEN	070	POZO ALCON	4	0	4
108	23	JAEN	073	QUESADA	2	1	3
108	23	JAEN	075	SABIOTE	1	0	1
108	23	JAEN	076	SANTA ELENA	3	2	5
108	23	JAEN	077	SANTIAGO DE CALATRAVA	2	0	2
108	23	JAEN	079	SANTISTEBAN DEL PUERTO	3	0	3
108	23	JAEN	080	SANTO TOME	0	7	7
108	23	JAEN	081	SEGURA DE LA SIERRA	1	2	3
108	23	JAEN	082	SILES	1	1	2
108	23	JAEN	084	SORIHUELA DEL GUADALIMAR	1	0	1
108	23	JAEN	085	TORREBLASCO PEDRO	1	1	2
108	23	JAEN	086	TORRE DEL CAMPO	2	1	3
108	23	JAEN	087	TORREDONJIMENO	6	4	10
108	23	JAEN	088	TORREPEROGIL	7	4	11
108	23	JAEN	092	UBEDA	2	5	7
108	23	JAEN	093	VALDEPEÑAS DE JAEN	0	1	1
108	23	JAEN	094	VILCHES	1	0	1
108	23	JAEN	095	VILLACARRILLO	6	3	9
108	23	JAEN	096	VILLANUEVA DE LA REINA	5	3	8
108	23	JAEN	097	VILLANUEVA DEL ARZOBISPO	1	3	4
108	23	JAEN	901	CARCHELES	10	8	18
108	23	JAEN	902	BEDMAR Y GARCIEZ	1	1	2
108	23	JAEN	904	SANTIAGO-PONTONES	5	6	11
108	24	LLEO	004	ALMANZA	1	0	1
108	24	LLEO	008	ASTORGA	1	0	1
108	24	LLEO	010	BAÑEZA (LA)	0	1	1
108	24	LLEO	014	BEMBIBRE	1	0	1
108	24	LLEO	027	CABAÑAS RARAS	0	1	1
108	24	LLEO	056	CISTIerna	1	1	2
108	24	LLEO	059	CORULLON	1	0	1
108	24	LLEO	070	FABERO	1	2	3
108	24	LLEO	083	IGÜENA	1	0	1
108	24	LLEO	089	LEON	2	2	4
108	24	LLEO	110	PARAMO DEL SIL	0	1	1
108	24	LLEO	115	PONFERRADA	2	1	3
108	24	LLEO	134	ROBLA (LA)	0	1	1
108	24	LLEO	137	SABERO	1	1	2
108	24	LLEO	154	SANTA ELENA DE JAMUZ	0	1	1
108	24	LLEO	158	SANTA MARIA DE ORDAS	0	1	1
108	24	LLEO	169	TORENO	0	1	1
108	24	LLEO	170	TORRE DEL BIERZO	0	1	1
108	24	LLEO	172	TRUCHAS	1	0	1
108	24	LLEO	177	VALDELUGUEROS	0	1	1
108	24	LLEO	194	VEGACERVERA	0	1	1
108	24	LLEO	198	VEGA DE VALCARCE	2	2	4
108	24	LLEO	202	VILLABLINO	1	0	1

Cod. país naix.	Cod. prov. naix.	Província naixement	Cod. mun. naix.	Municipi naixement	Dona	Home	Total
108	24	LLEO	209	VILAFRANCA DEL BIERZO	0	2	2
108	24	LLEO	221	VILLAQUEJIDA	0	1	1
108	24	LLEO	223	VILLAREJO DE ORBIGO	1	0	1
108	24	LLEO	224	VILLARES DE ORBIGO	2	0	2
108	24	LLEO	230	ZOTES DEL PARAMO	0	1	1
108	25	LLEIDA	002	AGER	1	0	1
108	25	LLEIDA	003	AGRAMUNT	0	1	1
108	25	LLEIDA	008	ALBESA	2	0	2
108	25	LLEIDA	012	ALCOLETGE	0	3	3
108	25	LLEIDA	013	ALFARRAS	1	0	1
108	25	LLEIDA	016	ALGUAIRE	1	2	3
108	25	LLEIDA	027	ANGLESOLA	1	0	1
108	25	LLEIDA	029	ARBECA	0	1	1
108	25	LLEIDA	034	ARTESA DE SEGRE	1	2	3
108	25	LLEIDA	037	AVELLANES I SANTA LINYA (1	0	1
108	25	LLEIDA	038	AITONA	0	3	3
108	25	LLEIDA	040	BALAGUER	2	3	5
108	25	LLEIDA	041	BARBENS	0	1	1
108	25	LLEIDA	042	BARONIA DE RIALB (LA)	1	1	2
108	25	LLEIDA	044	BASSELLA	0	1	1
108	25	LLEIDA	046	BELIANES	0	1	1
108	25	LLEIDA	049	BELLMUNT D'URGELL	0	1	1
108	25	LLEIDA	052	BELLVIS	0	2	2
108	25	LLEIDA	058	BORGES BLANQUES (LES)	4	0	4
108	25	LLEIDA	062	CAMARASA	1	0	1
108	25	LLEIDA	067	CASTELLDANS	0	1	1
108	25	LLEIDA	068	CASTELLNOU DE SEANA	2	0	2
108	25	LLEIDA	070	CASTELLSERA	1	2	3
108	25	LLEIDA	073	CERVIA DE LES GARRIGUES	0	1	1
108	25	LLEIDA	079	CUBELLS	1	1	2
108	25	LLEIDA	081	ESPLUGA CALBA (L')	1	1	2
108	25	LLEIDA	082	ESPOT	1	0	1
108	25	LLEIDA	096	FULIOLA (LA)	0	1	1
108	25	LLEIDA	099	GOLMES	2	2	4
108	25	LLEIDA	100	GOSOL	2	0	2
108	25	LLEIDA	101	GRANADELLA (LA)	3	2	5
108	25	LLEIDA	109	GUIMERA	0	1	1
108	25	LLEIDA	113	IVARS D'URGELL	0	1	1
108	25	LLEIDA	115	ISONA I CONCA DELLA	1	0	1
108	25	LLEIDA	118	JUNCOSA	1	0	1
108	25	LLEIDA	120	LLEIDA	28	23	51
108	25	LLEIDA	122	LINYOLA	1	0	1
108	25	LLEIDA	133	MAIALS	0	1	1
108	25	LLEIDA	137	MOLLERUSSA	1	0	1
108	25	LLEIDA	138	MONTGAI	2	0	2
108	25	LLEIDA	149	OLIANA	5	1	6
108	25	LLEIDA	167	PINOS	1	1	2
108	25	LLEIDA	168	POAL (EL)	0	1	1
108	25	LLEIDA	171	POBLA DE SEGUR (LA)	2	0	2
108	25	LLEIDA	173	PONT DE SUERT (EL)	6	7	13
108	25	LLEIDA	175	PRATS I SANSOR	0	1	1
108	25	LLEIDA	180	PUIGGROS	1	0	1
108	25	LLEIDA	183	RIALP	1	0	1
108	25	LLEIDA	191	SANAÜJA	1	0	1
108	25	LLEIDA	192	SANT GUIM DE FREIXENET	1	1	2
108	25	LLEIDA	201	SARROCA DE BELLERA	0	1	1
108	25	LLEIDA	203	SEU D'URGELL (LA)	4	4	8
108	25	LLEIDA	204	SEROS	1	0	1
108	25	LLEIDA	207	SOLSONA	4	4	8
108	25	LLEIDA	209	SORT	0	1	1

Cod. país naix.	Cod. prov. naix.	Província naixement	Cod. mun. naix.	Municipi naixement	Dona	Home	Total
108	25	LLEIDA	217	TARREGA	6	4	10
108	25	LLEIDA	225	TORNABOUS	2	2	4
108	25	LLEIDA	226	TORREBESSES	0	1	1
108	25	LLEIDA	230	TORREGROSSA	0	1	1
108	25	LLEIDA	232	TORRES DE SEGRE	2	0	2
108	25	LLEIDA	234	TREMP	3	1	4
108	25	LLEIDA	238	VALLBONA DE LES MONGES	1	0	1
108	25	LLEIDA	240	VALLFOGONA DE BALAGUER	0	2	2
108	25	LLEIDA	243	VIELHA E MIJARAN	0	1	1
108	25	LLEIDA	248	VILANOVA DE BELLPUIG	3	1	4
108	25	LLEIDA	255	VINAIXA	0	1	1
108	25	LLEIDA	902	SANT MARTI DE RIUCORB	1	0	1
108	25	LLEIDA	903	GUINGUETA D'ANEU	0	1	1
108	25	LLEIDA	905	RIBERA D'ONDARA	2	1	3
108	26	RIOJA, LA	018	ARNEDO	1	0	1
108	26	RIOJA, LA	036	CALAHORRA	1	1	2
108	26	RIOJA, LA	071	HARO	0	1	1
108	26	RIOJA, LA	125	RINCON DE SOTO	1	0	1
108	27	LUGO	004	BALEIRA	1	0	1
108	27	LUGO	009	CARBALLEDO	0	1	1
108	27	LUGO	012	CERVANTES	0	2	2
108	27	LUGO	014	CORGO (O)	2	0	2
108	27	LUGO	021	XERMADE	0	1	1
108	27	LUGO	028	LUGO	2	0	2
108	27	LUGO	031	MONFORTE DE LEMOS	4	2	6
108	27	LUGO	032	MONTERROSO	0	1	1
108	27	LUGO	033	MURAS	2	0	2
108	27	LUGO	034	NAVIA DE SUARNA	1	0	1
108	27	LUGO	056	RABADE	1	0	1
108	27	LUGO	057	SARRIA	0	1	1
108	27	LUGO	058	SAVÍNAO (O)	1	0	1
108	27	LUGO	059	SOBER	0	1	1
108	27	LUGO	065	VILLALBA	0	2	2
108	28	MADRID	005	ALCALA DE HENARES	0	1	1
108	28	MADRID	013	ARANJUEZ	2	0	2
108	28	MADRID	025	BREA DE TAJO	3	8	11
108	28	MADRID	037	CENICIENTOS	1	0	1
108	28	MADRID	074	LEGANES	2	3	5
108	28	MADRID	079	MADRID	39	30	69
108	28	MADRID	085	MIRAFLORES DE LA SIERRA	1	0	1
108	28	MADRID	115	POZUELO DE ALARCON	0	1	1
108	28	MADRID	134	SAN SEBASTIAN DE LOS REYE	0	1	1
108	29	MALAGA	001	ALAMEDA	6	6	12
108	29	MALAGA	002	ALCAUCIN	5	2	7
108	29	MALAGA	004	ALFARNATEJO	0	1	1
108	29	MALAGA	010	ALMARGEN	2	2	4
108	29	MALAGA	015	ANTEQUERA	33	26	59
108	29	MALAGA	017	ARCHIDONA	9	18	27
108	29	MALAGA	018	ARDALES	1	1	2
108	29	MALAGA	019	ARENAS	0	1	1
108	29	MALAGA	026	BENAMARGOSA	7	1	8
108	29	MALAGA	028	BENAOJAN	0	2	2
108	29	MALAGA	032	CAMPILLOS	3	1	4
108	29	MALAGA	033	CANILLAS DE ACEITUNO	1	0	1
108	29	MALAGA	035	CAÑETE LA REAL	0	1	1
108	29	MALAGA	043	COLMENAR	0	1	1
108	29	MALAGA	044	COMARES	0	1	1
108	29	MALAGA	047	CUEVAS BAJAS	3	1	4
108	29	MALAGA	049	CUEVAS DE SAN MARCOS	1	1	2
108	29	MALAGA	050	CUTAR	2	0	2

Cod. país naix.	Cod. prov. naix.	Província naixement	Cod. mun. naix.	Municipi naixement	Dona	Home	Total
108	29	MALAGA	051	ESTEPONA	0	1	1
108	29	MALAGA	053	FRIGILIANA	1	0	1
108	29	MALAGA	059	HUMILLADERO	4	3	7
108	29	MALAGA	063	JIMERA DE LIBAR	1	0	1
108	29	MALAGA	064	JUBRIQUE	5	4	9
108	29	MALAGA	067	MALAGA	27	26	53
108	29	MALAGA	069	MARBELLA	0	1	1
108	29	MALAGA	072	MOLLINA	1	0	1
108	29	MALAGA	075	NERJA	0	1	1
108	29	MALAGA	079	PERIANA	4	3	7
108	29	MALAGA	083	RIOGORDO	0	1	1
108	29	MALAGA	084	RONDA	2	1	3
108	29	MALAGA	088	SIERRA DE YEGUAS	7	6	13
108	29	MALAGA	089	TEBA	0	1	1
108	29	MALAGA	091	TORROX	1	0	1
108	29	MALAGA	094	VELEZ-MALAGA	5	5	10
108	29	MALAGA	095	VILLANUEVA DE ALGAIIDAS	14	8	22
108	29	MALAGA	096	VILLANUEVA DEL ROSARIO	3	4	7
108	29	MALAGA	097	VILLANUEVA DEL TRABUCO	2	0	2
108	29	MALAGA	098	VILLANUEVA DE TAPIA	0	1	1
108	29	MALAGA	099	VINUELA	21	29	50
108	30	MURCIA	003	AGUILAS	0	1	1
108	30	MURCIA	005	ALCANTARILLA	0	1	1
108	30	MURCIA	006	ALEDO	1	0	1
108	30	MURCIA	007	ALGUAZAS	2	0	2
108	30	MURCIA	008	ALHAMA DE MURCIA	3	2	5
108	30	MURCIA	009	ARCHENA	7	2	9
108	30	MURCIA	013	CALASPARRA	7	1	8
108	30	MURCIA	015	CARAVACA DE LA CRUZ	4	3	7
108	30	MURCIA	016	CARTAGENA	7	1	8
108	30	MURCIA	017	CEHEGIN	0	1	1
108	30	MURCIA	018	CEUTI	4	7	11
108	30	MURCIA	019	CIEZA	1	0	1
108	30	MURCIA	020	FORTUNA	0	2	2
108	30	MURCIA	021	FUENTE-ALAMO	1	0	1
108	30	MURCIA	022	JUMILLA	1	2	3
108	30	MURCIA	023	LIBRILLA	1	1	2
108	30	MURCIA	024	LORCA	2	7	9
108	30	MURCIA	026	MAZARRON	1	1	2
108	30	MURCIA	027	MOLINA DE SEGURA	1	3	4
108	30	MURCIA	028	MORATALLA	1	0	1
108	30	MURCIA	030	MURCIA	28	29	57
108	30	MURCIA	033	PUERTO-LUMBRERAS	1	0	1
108	30	MURCIA	034	RICOTE	1	1	2
108	30	MURCIA	037	TORRE-PACHECO	2	1	3
108	30	MURCIA	039	TOTANA	2	2	4
108	30	MURCIA	040	ULEA	1	1	2
108	30	MURCIA	041	UNION (LA)	9	4	13
108	30	MURCIA	901	SANTOMERA	4	6	10
108	31	NAVARRA	029	ARCOS (LOS)	1	0	1
108	31	NAVARRA	032	ARGUEDAS	1	0	1
108	31	NAVARRA	057	BUÑUEL	1	0	1
108	31	NAVARRA	061	BUSTO (EL)	2	0	2
108	31	NAVARRA	072	CINTRUENIGO	1	0	1
108	31	NAVARRA	185	OCHAGAVIA	1	0	1
108	31	NAVARRA	201	PAMPLONA	1	1	2
108	31	NAVARRA	208	RIBAFORADA	1	0	1
108	31	NAVARRA	232	TUDELA	1	0	1
108	32	ORENSE	017	CARBALLEDA	0	1	1
108	32	ORENSE	019	CARBALLIÑO (O)	4	2	6

Cod. país naix.	Cod. prov. naix.	Província naixement	Cod. mun. naix.	Municipi naixement	Dona	Home	Total
108	32	ORENSE	020	CARTELLE	0	1	1
108	32	ORENSE	023	CASTRO CALDELAS	1	1	2
108	32	ORENSE	028	CUALEDRO	3	4	7
108	32	ORENSE	029	CHANDREXA DE QUEIXA	1	0	1
108	32	ORENSE	032	XINZO DE LIMIA	0	1	1
108	32	ORENSE	043	MACEDA	0	1	1
108	32	ORENSE	048	MEZQUITA (A)	1	0	1
108	32	ORENSE	050	MONTERREI	1	0	1
108	32	ORENSE	054	OURENSE	2	0	2
108	32	ORENSE	056	PADRENDA	1	0	1
108	32	ORENSE	068	RAMIRAS	0	1	1
108	32	ORENSE	080	TEIXEIRA (A)	0	1	1
108	32	ORENSE	083	VEIGA (A)	2	0	2
108	32	ORENSE	085	VERIN	0	1	1
108	32	ORENSE	087	VILAMARIN	1	0	1
108	33	ASTURIES	004	AVILES	0	1	1
108	33	ASTURIES	023	FRANCO (EL)	1	1	2
108	33	ASTURIES	024	GIJON	4	1	5
108	33	ASTURIES	031	LANGREO	1	0	1
108	33	ASTURIES	032	LAVIANA	1	0	1
108	33	ASTURIES	033	LENA	0	1	1
108	33	ASTURIES	036	LLANES	0	1	1
108	33	ASTURIES	037	MIERES DEL CAMINO	2	0	2
108	33	ASTURIES	044	OVIEDO	3	6	9
108	33	ASTURIES	060	SAN MARTIN DEL REY AURELI	1	0	1
108	33	ASTURIES	076	VILLAVICIOSA	0	1	1
108	34	PALENCIA	012	ANTIGÜEDAD	0	1	1
108	34	PALENCIA	055	CERVATOS DE LA CUEZA	1	0	1
108	34	PALENCIA	072	FRECHILLA	1	0	1
108	34	PALENCIA	080	GUARDO	1	0	1
108	34	PALENCIA	087	HORNILLOS DE CERRATO	1	0	1
108	34	PALENCIA	102	MAZARIEGOS	0	1	1
108	34	PALENCIA	151	RESPENDA DE LA PEÑA	1	0	1
108	34	PALENCIA	157	SALDAÑA	1	0	1
108	34	PALENCIA	182	TORQUEMADA	1	0	1
108	35	LES PALMES	016	PALMAS DE GRAN CANARIA (L	5	2	7
108	35	LES PALMES	017	PUERTO DEL ROSARIO	0	3	3
108	35	LES PALMES	028	TIAS	1	0	1
108	36	PONTEVEDRA	006	CAMBADOS	1	1	2
108	36	PONTEVEDRA	029	MOAÑA	1	0	1
108	36	PONTEVEDRA	038	PONTEVEDRA	2	3	5
108	36	PONTEVEDRA	043	PONTE-CALDELAS	0	1	1
108	36	PONTEVEDRA	047	RODEIRO	1	1	2
108	36	PONTEVEDRA	052	SILLEDA	0	3	3
108	36	PONTEVEDRA	054	TOMIÑO	1	4	5
108	36	PONTEVEDRA	055	TUI	1	0	1
108	36	PONTEVEDRA	057	VIGO	1	4	5
108	36	PONTEVEDRA	060	VILAGARCIA DE AROUSA	1	0	1
108	37	SALAMANCA	001	ABUSEJO	1	1	2
108	37	SALAMANCA	008	ALBA DE TORMES	0	1	1
108	37	SALAMANCA	010	ALBERCA (LA)	0	1	1
108	37	SALAMANCA	040	BARBADILLO	1	0	1
108	37	SALAMANCA	046	BEJAR	2	4	6
108	37	SALAMANCA	063	CABEZA DE BEJAR (LA)	0	1	1
108	37	SALAMANCA	089	CASAFRANCA	0	1	1
108	37	SALAMANCA	107	CIUDAD-RODRIGO	1	1	2
108	37	SALAMANCA	127	ESPEJA	0	1	1
108	37	SALAMANCA	135	FUENTE DE SAN ESTEBAN (LA	0	1	1
108	37	SALAMANCA	179	MANCERA DE ABAJO	1	0	1
108	37	SALAMANCA	199	MONSAGRO	1	0	1

Cod. país naix.	Cod. prov. naix.	Província naixement	Cod. mun. naix.	Municipi naixement	Dona	Home	Total
108	37	SALAMANCA	212	NAVACARROS	0	1	1
108	37	SALAMANCA	248	PERALEJOS DE ABAJO	0	1	1
108	37	SALAMANCA	274	SALAMANCA	2	2	4
108	37	SALAMANCA	277	SALVATIERRA DE TORMES	0	1	1
108	37	SALAMANCA	305	SEQUEROS	1	0	1
108	37	SALAMANCA	355	VILLANUEVA DEL CONDE	0	1	1
108	37	SALAMANCA	356	VILLAR DE ARGANAN	1	0	1
108	37	SALAMANCA	366	VILLARMUERTO	0	1	1
108	38	SANTA CRUZ TENERIFE	001	ADEJE	0	1	1
108	38	SANTA CRUZ TENERIFE	023	LAGUNA (LA)	1	1	2
108	38	SANTA CRUZ TENERIFE	024	LLANOS DE ARIDANE (LOS)	0	1	1
108	38	SANTA CRUZ TENERIFE	028	PUERTO DE LA CRUZ	1	0	1
108	38	SANTA CRUZ TENERIFE	038	SANTA CRUZ DE TENERIFE	1	0	1
108	38	SANTA CRUZ TENERIFE	052	VILAFLORES	1	0	1
108	39	CANTABRIA	007	ARREDONDO	0	1	1
108	39	CANTABRIA	009	BARCENA DE CICERO	1	0	1
108	39	CANTABRIA	032	HERMANDAD DE CAMPOO DE SU	1	0	1
108	39	CANTABRIA	060	REOCIN	0	1	1
108	39	CANTABRIA	075	SANTANDER	3	7	10
108	39	CANTABRIA	087	TORRELAVEGA	0	1	1
108	39	CANTABRIA	092	VALDEOLEA	1	0	1
108	39	CANTABRIA	102	VOTO	1	0	1
108	40	SEGOVIA	012	ALDEA REAL	0	1	1
108	40	SEGOVIA	076	ESPINAR (EL)	0	1	1
108	40	SEGOVIA	088	FUENTERREBOLLO	0	1	1
108	40	SEGOVIA	136	MUÑOVEROS	0	1	1
108	40	SEGOVIA	194	SEGOVIA	1	0	1
108	40	SEGOVIA	195	SEPULVEDA	0	1	1
108	41	SEVILLA	001	AGUADULCE	2	0	2
108	41	SEVILLA	004	ALCALA DE GUADAIRA	1	0	1
108	41	SEVILLA	005	ALCALA DEL RIO	2	1	3
108	41	SEVILLA	007	ALGABA (LA)	0	1	1
108	41	SEVILLA	008	ALGAMITAS	0	1	1
108	41	SEVILLA	009	ALMADEN DE LA PLATA	0	1	1
108	41	SEVILLA	019	BURGUILLOS	1	0	1
108	41	SEVILLA	020	CABEZAS DE SAN JUAN (LAS)	2	0	2
108	41	SEVILLA	021	CAMAS	1	0	1
108	41	SEVILLA	022	CAMPANA (LA)	0	1	1
108	41	SEVILLA	023	CANTILLANA	1	2	3
108	41	SEVILLA	024	CARMONA	4	1	5
108	41	SEVILLA	025	CARRION DE LOS CESPEDES	0	1	1
108	41	SEVILLA	027	CASTILBLANCO DE LOS ARROY	8	3	11
108	41	SEVILLA	032	CAZALLA DE LA SIERRA	0	1	1
108	41	SEVILLA	037	CORRALES (LOS)	5	4	9
108	41	SEVILLA	038	DOS HERMANAS	1	0	1
108	41	SEVILLA	039	ECIJA	1	4	5
108	41	SEVILLA	041	ESTEPA	2	1	3
108	41	SEVILLA	042	FUENTES DE ANDALUCIA	2	2	4
108	41	SEVILLA	055	LORA DEL RIO	5	3	8
108	41	SEVILLA	060	MARCHENA	0	1	1
108	41	SEVILLA	061	MARINALEDA	0	1	1
108	41	SEVILLA	062	MARTIN DE LA JARA	5	3	8
108	41	SEVILLA	063	MOLARES (LOS)	0	2	2
108	41	SEVILLA	065	MORON DE LA FRONTERA	3	5	8
108	41	SEVILLA	066	NAVAS DE LA CONCEPCION (L)	1	1	2
108	41	SEVILLA	068	OSUNA	1	1	2
108	41	SEVILLA	069	PALACIOS Y VILLAFRANCA (L)	1	1	2
108	41	SEVILLA	071	PARADAS	2	0	2
108	41	SEVILLA	072	PEDRERA	0	1	1
108	41	SEVILLA	074	PEÑAFLORES	0	1	1

Cod. país naix.	Cod. prov. naix.	Província naixement	Cod. mun. naix.	Municipi naixement	Dona	Home	Total
108	41	SEVILLA	076	PRUNA	0	1	1
108	41	SEVILLA	077	PUEBLA DE CAZALLA (LA)	2	2	4
108	41	SEVILLA	079	PUEBLA DEL RIO (LA)	1	1	2
108	41	SEVILLA	081	RINCONADA (LA)	1	3	4
108	41	SEVILLA	082	RODA DE ANDALUCIA (LA)	2	2	4
108	41	SEVILLA	083	RONQUILLO (EL)	1	0	1
108	41	SEVILLA	084	RUBIO (EL)	0	1	1
108	41	SEVILLA	086	SAN JUAN DE AZNALFARACHE	1	0	1
108	41	SEVILLA	087	SANLUCAR LA MAYOR	1	0	1
108	41	SEVILLA	090	SAUCEJO (EL)	4	1	5
108	41	SEVILLA	091	SEVILLA	22	15	37
108	41	SEVILLA	092	TOCINA	2	1	3
108	41	SEVILLA	093	TOMARES	1	0	1
108	41	SEVILLA	095	UTRERA	2	3	5
108	41	SEVILLA	099	VILLANUEVA DEL RIO Y MINA	0	2	2
108	41	SEVILLA	100	VILLANUEVA DE SAN JUAN	0	1	1
108	42	SORIA	003	ADRADAS	1	0	1
108	42	SORIA	004	AGREDA	2	0	2
108	42	SORIA	006	ALCONABA	0	1	1
108	42	SORIA	020	ALMAZAN	0	1	1
108	42	SORIA	029	BARAONA	0	1	1
108	42	SORIA	035	BERLANGA DE DUERO	2	0	2
108	42	SORIA	043	BURGO DE OSMÁ-CIUDAD DE O	0	1	1
108	42	SORIA	059	CENTENERA DE ANDALUZ	1	0	1
108	42	SORIA	094	GARRAY	1	0	1
108	42	SORIA	113	MEDINACELI	1	0	1
108	42	SORIA	134	OLVEGA	0	1	1
108	42	SORIA	173	SORIA	4	2	6
108	42	SORIA	183	TEJADO	1	0	1
108	42	SORIA	184	TORLENGUA	0	1	1
108	43	TARRAGONA	013	AMETLLA DE MAR (L')	0	1	1
108	43	TARRAGONA	014	AMPOSTA	2	2	4
108	43	TARRAGONA	017	ARGENTERA (L')	1	1	2
108	43	TARRAGONA	019	ASCO	1	0	1
108	43	TARRAGONA	021	BARBERA DE LA CONCA	0	1	1
108	43	TARRAGONA	025	BENIFALLET	6	5	11
108	43	TARRAGONA	027	BISBAL DE FALSET (LA)	0	1	1
108	43	TARRAGONA	028	BISBAL DEL PENEDES (LA)	0	1	1
108	43	TARRAGONA	030	BONASTRE	1	1	2
108	43	TARRAGONA	032	BOT	2	1	3
108	43	TARRAGONA	033	BOTARELL	0	1	1
108	43	TARRAGONA	037	CALAFELL	1	0	1
108	43	TARRAGONA	038	CAMBRILS	0	3	3
108	43	TARRAGONA	056	FATARELLA (LA)	1	0	1
108	43	TARRAGONA	060	FLIX	2	5	7
108	43	TARRAGONA	065	GARCIA	0	1	1
108	43	TARRAGONA	074	LLORENÇ DEL PENEDES	1	0	1
108	43	TARRAGONA	077	MAS DE BARBERANS	2	0	2
108	43	TARRAGONA	079	MASLLORENÇ	0	2	2
108	43	TARRAGONA	082	MASROIG (EL)	0	1	1
108	43	TARRAGONA	084	MIRAVET	1	0	1
108	43	TARRAGONA	086	MONTBLANC	1	0	1
108	43	TARRAGONA	088	MONTBRIO DEL CAMP	2	0	2
108	43	TARRAGONA	092	MONT-ROIG DEL CAMP	1	0	1
108	43	TARRAGONA	093	MORA D'EBRE	1	1	2
108	43	TARRAGONA	095	MORELL (EL)	1	0	1
108	43	TARRAGONA	108	PLA DE SANTA MARIA (EL)	0	1	1
108	43	TARRAGONA	123	REUS	6	9	15
108	43	TARRAGONA	124	RIBA (LA)	2	1	3
108	43	TARRAGONA	125	RIBA-ROJA D'EBRE	1	0	1

Cod. país naix.	Cod. prov. naix.	Província naixement	Cod. mun. naix.	Municipi naixement	Dona	Home	Total
108	43	TARRAGONA	131	RODA DE BARA	1	1	2
108	43	TARRAGONA	133	ROQUETES	0	1	1
108	43	TARRAGONA	136	SANT CARLES DE LA RAPITA	0	1	1
108	43	TARRAGONA	139	SANTA COLOMA DE QUERALT	2	0	2
108	43	TARRAGONA	140	SANTA OLIVA	1	0	1
108	43	TARRAGONA	142	SARRAL	3	0	3
108	43	TARRAGONA	148	TARRAGONA	13	9	22
108	43	TARRAGONA	149	TIVENYS	1	0	1
108	43	TARRAGONA	152	TORRE DE L'ESPANYOL (LA)	0	1	1
108	43	TARRAGONA	153	TORREDEMBARRA	2	0	2
108	43	TARRAGONA	155	TORTOSA	9	10	19
108	43	TARRAGONA	156	ULLDECONA	0	1	1
108	43	TARRAGONA	161	VALLS	1	4	5
108	43	TARRAGONA	163	VENDRELL (EL)	6	0	6
108	43	TARRAGONA	171	VILA-SECA	2	0	2
108	43	TARRAGONA	175	VILALBA DELS ARCS	2	0	2
108	43	TARRAGONA	904	ALDEA (L')	1	1	2
108	44	TEROL	005	AGUILAR DEL ALFAMBRA	1	0	1
108	44	TEROL	007	ALBA	1	0	1
108	44	TEROL	008	ALBALATE DEL ARZOBISPO	1	0	1
108	44	TEROL	013	ALCAÑIZ	0	2	2
108	44	TEROL	017	ALIAGA	1	0	1
108	44	TEROL	025	ANDORRA	2	2	4
108	44	TEROL	029	ARIÑO	0	1	1
108	44	TEROL	037	BECEITE	1	1	2
108	44	TEROL	042	BLANCAS	1	0	1
108	44	TEROL	044	BORDON	1	0	1
108	44	TEROL	050	CALAMOCHA	3	2	5
108	44	TEROL	053	CAMAÑAS	0	1	1
108	44	TEROL	071	CASTELLOTE	1	0	1
108	44	TEROL	100	ESTERCUEL	0	1	1
108	44	TEROL	107	FOZ-CALANDA	1	0	1
108	44	TEROL	113	FUENTES DE RUBIELOS	1	1	2
108	44	TEROL	122	HIJAR	1	0	1
108	44	TEROL	124	HOZ DE LA VIEJA (LA)	1	0	1
108	44	TEROL	143	MANZANERA	0	1	1
108	44	TEROL	145	MAS DE LAS MATAS	1	1	2
108	44	TEROL	154	MONROYO	0	1	1
108	44	TEROL	158	MORA DE RUBIELOS	1	0	1
108	44	TEROL	159	MOSCARDON	1	0	1
108	44	TEROL	169	OJOS NEGROS	1	0	1
108	44	TEROL	172	OLIETE	0	1	1
108	44	TEROL	190	POZUEL DEL CAMPO	0	1	1
108	44	TEROL	207	SAN MARTIN DEL RIO	1	1	2
108	44	TEROL	216	TERUEL	3	3	6
108	44	TEROL	217	TORIL Y MASEGOSO	1	1	2
108	44	TEROL	232	TORRIJO DEL CAMPO	1	0	1
108	44	TEROL	237	URREA DE GAEN	1	0	1
108	44	TEROL	240	VALBONA	1	0	1
108	44	TEROL	246	VALDERROBRES	0	1	1
108	44	TEROL	263	VILLASTAR	0	1	1
108	45	TOLEDO	009	ALDEANUEVA DE BARBARROYA	0	1	1
108	45	TOLEDO	020	BELVIS DE LA JARA	0	1	1
108	45	TOLEDO	059	DOSBARRIOS	1	0	1
108	45	TOLEDO	074	HINOJOSA DE SAN VICENTE	0	1	1
108	45	TOLEDO	109	NAVAHERMOSA	1	3	4
108	45	TOLEDO	119	NUMANCIA DE LA SAGRA	0	1	1
108	45	TOLEDO	135	PUEBLA DE ALMORADIEL (LA)	1	0	1
108	45	TOLEDO	142	QUINTANAR DE LA ORDEN	1	0	1
108	45	TOLEDO	165	TALAVERA DE LA REINA	1	0	1

Cod. país naix.	Cod. prov. naix.	Província naixement	Cod. mun. naix.	Municipi naixement	Dona	Home	Total
108	45	TOLEDO	168	TOLEDO	6	1	7
108	45	TOLEDO	173	TORRIJOS	0	1	1
108	45	TOLEDO	177	URDA	1	0	1
108	45	TOLEDO	179	VALDEVERDEJA	1	1	2
108	45	TOLEDO	188	VILLALUENGA DE LA SAGRA	1	0	1
108	45	TOLEDO	195	VILLARRUBIA DE SANTIAGO	0	1	1
108	46	VALENCIA	001	ADEMUZ	1	1	2
108	46	VALENCIA	008	ALBALAT DE LA RIBERA	0	1	1
108	46	VALENCIA	016	ALCANTERA DE XUQUER	1	0	1
108	46	VALENCIA	017	ALZIRA	0	2	2
108	46	VALENCIA	021	ALDAIA	1	0	1
108	46	VALENCIA	029	ALGEMESI	1	0	1
108	46	VALENCIA	030	ALGIMIA DE ALFARA	1	0	1
108	46	VALENCIA	039	ANNA	0	1	1
108	46	VALENCIA	040	ANTELLA	1	0	1
108	46	VALENCIA	042	AIELO DE MALFERIT	0	1	1
108	46	VALENCIA	071	BICORP	2	0	2
108	46	VALENCIA	077	BUÑOL	0	1	1
108	46	VALENCIA	078	BURJASSOT	1	0	1
108	46	VALENCIA	087	CASAS ALTAS	1	0	1
108	46	VALENCIA	108	CHERA	1	0	1
108	46	VALENCIA	112	CHULILLA	1	0	1
108	46	VALENCIA	118	ENGUERA	2	0	2
108	46	VALENCIA	126	FOIOS	1	2	3
108	46	VALENCIA	131	GANDIA	4	1	5
108	46	VALENCIA	139	GUADASUAR	1	0	1
108	46	VALENCIA	145	XATIVA	1	0	1
108	46	VALENCIA	169	MISLATA	0	1	1
108	46	VALENCIA	181	OLIVA	0	1	1
108	46	VALENCIA	186	PAIPORTA	1	0	1
108	46	VALENCIA	199	POBLA DE FARNALS (LA)	1	0	1
108	46	VALENCIA	204	PUIG	1	0	1
108	46	VALENCIA	205	PUÇOL	1	0	1
108	46	VALENCIA	250	VALENCIA	16	11	27
108	47	VALLADOLID	011	ATAQUINES	1	0	1
108	47	VALLADOLID	027	CABEZON	1	0	1
108	47	VALLADOLID	046	CASTROPONCE	1	0	1
108	47	VALLADOLID	076	LAGUNA DE DUERO	1	0	1
108	47	VALLADOLID	084	MAYORGA	0	2	2
108	47	VALLADOLID	085	MEDINA DEL CAMPO	0	2	2
108	47	VALLADOLID	101	NAVA DEL REY	1	0	1
108	47	VALLADOLID	105	OLMOS DE ESGUEVA	1	0	1
108	47	VALLADOLID	114	PEÑAFIEL	1	0	1
108	47	VALLADOLID	175	TUDELA DE DUERO	1	0	1
108	47	VALLADOLID	186	VALLADOLID	4	2	6
108	47	VALLADOLID	212	VILLALBA DE LOS ALCORES	1	0	1
108	48	BISCAIA	003	AMOREBIETA-ECHANO	0	1	1
108	48	BISCAIA	013	BARAKALDO	4	2	6
108	48	BISCAIA	017	BERMEO	1	0	1
108	48	BISCAIA	020	BILBAO	8	2	10
108	48	BISCAIA	044	GETXO	2	0	2
108	48	BISCAIA	071	MUSKIZ	1	0	1
108	48	BISCAIA	078	PORTUGALETE	2	0	2
108	48	BISCAIA	095	ZALDIBAR	0	1	1
108	48	BISCAIA	096	ZALLA	1	0	1
108	49	ZAMORA	090	GEMA	1	0	1
108	49	ZAMORA	151	PERDIGON (EL)	1	1	2
108	49	ZAMORA	166	PUEBLA DE SANABRIA	1	0	1
108	49	ZAMORA	181	ROSINOS DE LA REQUEJADA	1	0	1
108	49	ZAMORA	189	SAN JUSTO	1	0	1

Cod. país naix.	Cod. prov. naix.	Província naixement	Cod. mun. naix.	Municipi naixement	Dona	Home	Total
108	49	ZAMORA	238	VILLABRAZARO	0	1	1
108	49	ZAMORA	257	VILLANUEVA DE AZOAGUE	0	1	1
108	49	ZAMORA	275	ZAMORA	2	2	4
108	50	SARAGOSSA	014	ALCALA DE MONCAYO	1	0	1
108	50	SARAGOSSA	022	ALMOLDA (LA)	1	0	1
108	50	SARAGOSSA	034	ARIZA	0	1	1
108	50	SARAGOSSA	037	ATEA	1	1	2
108	50	SARAGOSSA	038	ATECA	0	2	2
108	50	SARAGOSSA	055	BORJA	0	1	1
108	50	SARAGOSSA	067	CALATAYUD	2	1	3
108	50	SARAGOSSA	071	CAMPILLO DE ARAGON	1	0	1
108	50	SARAGOSSA	074	CASPE	0	4	4
108	50	SARAGOSSA	076	CASTEJON DE LAS ARMAS	1	0	1
108	50	SARAGOSSA	095	EJEA DE LOS CABALLEROS	1	0	1
108	50	SARAGOSSA	101	ESCATRON	0	1	1
108	50	SARAGOSSA	105	FAYON	1	0	1
108	50	SARAGOSSA	106	FAYOS (LOS)	1	0	1
108	50	SARAGOSSA	126	ILLUECA	0	1	1
108	50	SARAGOSSA	150	LUMPIAQUE	1	0	1
108	50	SARAGOSSA	160	MALLEN	1	0	1
108	50	SARAGOSSA	165	MEQUINENZA	6	4	10
108	50	SARAGOSSA	181	MUEL	0	1	1
108	50	SARAGOSSA	189	NONASPE	1	0	1
108	50	SARAGOSSA	190	NOVALLAS	1	0	1
108	50	SARAGOSSA	207	PIEDRATAJADA	1	0	1
108	50	SARAGOSSA	230	SADABA	0	1	1
108	50	SARAGOSSA	236	SANTA CRUZ DE GRIO	1	3	4
108	50	SARAGOSSA	240	SASTAGO	0	2	2
108	50	SARAGOSSA	250	TALAMANTES	0	1	1
108	50	SARAGOSSA	252	TAUSTE	0	1	1
108	50	SARAGOSSA	256	TORRALBA DE LOS FRAILES	0	1	1
108	50	SARAGOSSA	257	TORRALBA DE RIBOTA	1	0	1
108	50	SARAGOSSA	263	TORRIJO DE LA CAÑADA	0	1	1
108	50	SARAGOSSA	267	UNCASTILLO	1	0	1
108	50	SARAGOSSA	297	ZARAGOZA	20	14	34
108	51	CEUTA	001	CEUTA	6	3	9
108	52	MELILLA	001	MELILLA	10	5	15
TOTAL MUNICIPIES ESPANYOLS					10.793	10.869	21.662
103	66	BELGICA	001	MONS	0	1	1
103	66	BELGICA	002	VILVOORDE	1	0	1
103	66	BELGICA	003	AMBERES	1	0	1
103	66	BELGICA	XXX	BELGICA	5	4	9
104	66	BULGARIA	002	VRATSA	3	4	7
104	66	BULGARIA	003	KRETA	0	1	1
104	66	BULGARIA	004	PAZARDZHIK-BGR	0	1	1
104	66	BULGARIA	005	MEZDRA	4	1	5
104	66	BULGARIA	006	SELANOVTSI	0	1	1
104	66	BULGARIA	007	ORYAHOVO	0	1	1
104	66	BULGARIA	008	SOFIA	2	1	3
104	66	BULGARIA	009	ASENOVGRAD	1	0	1
104	66	BULGARIA	010	TARGOVISHTE	1	0	1
104	66	BULGARIA	013	D'EZEROVO	1	0	1
104	66	BULGARIA	014	RUSE	2	2	4
104	66	BULGARIA	015	PLEVEN-BGR	1	0	1
104	66	BULGARIA	016	ZVERINO	0	1	1
104	66	BULGARIA	017	VARBESHNICA	1	0	1
104	66	BULGARIA	019	ELIN PELIN	0	1	1
104	66	BULGARIA	XXX	BULGARIA	1	2	3
105	66	TXECOSLOVAQUIA	001	PRAGA	1	0	1
109	66	FINLANDIA	001	HELSINKI	0	1	1

Cod. país naix.	Cod. prov. naix.	Província naixement	Cod. mun. naix.	Municipi naixement	Dona	Home	Total
109	66	FINLANDIA	002	SODANKYLA	1	0	1
110	66	FRANÇA	003	PERIGNAT	0	1	1
110	66	FRANÇA	005	PERPIGNAN	1	0	1
110	66	FRANÇA	007	ISSOIRE	0	1	1
110	66	FRANÇA	009	SOISSONS	1	0	1
110	66	FRANÇA	011	PARIS	1	1	2
110	66	FRANÇA	013	MULHOUSE	0	1	1
110	66	FRANÇA	018	LYON	1	2	3
110	66	FRANÇA	019	CAYENNE	0	1	1
110	66	FRANÇA	020	CHATEAUROUX	1	0	1
110	66	FRANÇA	021	SAINT CHAMOND	1	0	1
110	66	FRANÇA	022	PONT CLAIX	0	1	1
110	66	FRANÇA	023	TRONCHE	1	0	1
110	66	FRANÇA	024	ALES	0	1	1
110	66	FRANÇA	026	NEVERS	0	1	1
110	66	FRANÇA	027	CHATEAUDUN	0	1	1
110	66	FRANÇA	028	PAMIER	1	0	1
110	66	FRANÇA	029	BROVILLA	0	1	1
110	66	FRANÇA	031	NANTES	1	0	1
110	66	FRANÇA	032	AIX-EN-PROVENCE	1	0	1
110	66	FRANÇA	033	ARGENTEUIL	1	0	1
110	66	FRANÇA	034	EPINAL	0	1	1
110	66	FRANÇA	035	MOYEUVRE-GRANDE	1	0	1
110	66	FRANÇA	039	MONTPELLIER	0	1	1
110	66	FRANÇA	XXX	FRANÇA	30	27	57
113	66	IRLANDA	002	GALWAY	1	0	1
115	66	ITALIA	002	PIOVE DI SACCO	1	0	1
115	66	ITALIA	003	MILAN	1	1	2
115	66	ITALIA	005	ROMA	1	2	3
115	66	ITALIA	006	BRESCIA	1	0	1
115	66	ITALIA	011	MODENA	0	1	1
115	66	ITALIA	013	ORSERA	0	1	1
115	66	ITALIA	014	GIMINO	2	0	2
115	66	ITALIA	017	SALERNO	0	1	1
115	66	ITALIA	018	LECCO	0	1	1
115	66	ITALIA	XXX	ITALIA	1	6	7
121	66	PAISOS BAIXOS	001	NEIHERLANDS	1	0	1
121	66	PAISOS BAIXOS	002	OLDENZAAL	0	1	1
121	66	PAISOS BAIXOS	005	VOORST	1	0	1
121	66	PAISOS BAIXOS	XXX	PAISOS BAIXOS	3	5	8
122	66	POLONIA	005	VARSOVIA	1	0	1
122	66	POLONIA	006	JUTROSIN	0	1	1
122	66	POLONIA	007	RAWICZ	0	1	1
122	66	POLONIA	011	DEBICA	1	0	1
122	66	POLONIA	XXX	POLONIA	1	3	4
123	66	PORTUGAL	001	VIANA CASTELO	0	1	1
123	66	PORTUGAL	005	SERPA	1	0	1
123	66	PORTUGAL	006	TORRES NOVAS	1	0	1
123	66	PORTUGAL	007	LISBOA	0	1	1
123	66	PORTUGAL	010	LEIRIA	0	1	1
123	66	PORTUGAL	011	GRIJO	0	2	2
123	66	PORTUGAL	012	SEIXEZELO	1	0	1
123	66	PORTUGAL	XXX	PORTUGAL	10	6	16
124	66	ANDORRA	001	LES ESCALDES	1	1	2
124	66	ANDORRA	XXX	ANDORRA	1	1	2
125	66	REGNE UNIT	002	LONDON	2	3	5
125	66	REGNE UNIT	003	WALSALL	0	1	1
125	66	REGNE UNIT	006	LONG IATON	0	1	1
125	66	REGNE UNIT	007	HARTLEPOOL	0	1	1
125	66	REGNE UNIT	008	BRITISH CITIZEN	1	0	1

Cod. país naix.	Cod. prov. naix.	Província naixement	Cod. mun. naix.	Municipi naixement	Dona	Home	Total
125	66	REGNE UNIT	XXX	REGNE UNIT	7	4	11
126	66	ALEMANYA	002	ULBERSDORF	1	0	1
126	66	ALEMANYA	003	RASTATT	1	0	1
126	66	ALEMANYA	004	KREDEMBACH	0	1	1
126	66	ALEMANYA	006	FRANKFURT	0	1	1
126	66	ALEMANYA	007	HEINSBERG	1	0	1
126	66	ALEMANYA	008	NEUSTADT AU DES WEINSTRASSE	1	0	1
126	66	ALEMANYA	009	WIESBADEN	1	0	1
126	66	ALEMANYA	011	MAHABAD	1	0	1
126	66	ALEMANYA	012	KIEL	1	0	1
126	66	ALEMANYA	016	COLONIA	0	1	1
126	66	ALEMANYA	017	PADERRON	1	0	1
126	66	ALEMANYA	018	HANOVER	1	0	1
126	66	ALEMANYA	019	TYSKLAND	0	1	1
126	66	ALEMANYA	020	LUDWIGSBURG	1	0	1
126	66	ALEMANYA	024	STADE	1	0	1
126	66	ALEMANYA	025	DORTMUND	1	0	1
126	66	ALEMANYA	026	OBERHAUSEN	0	1	1
126	66	ALEMANYA	027	WUPPERTAL	1	1	2
126	66	ALEMANYA	028	MEDIASCH	0	1	1
126	66	ALEMANYA	029	MAINZ	0	1	1
126	66	ALEMANYA	XXX	ALEMANYA	10	11	21
128	66	ROMANIA	006	RESITA	3	1	4
128	66	ROMANIA	008	CARAS SEVERIN	3	3	6
128	66	ROMANIA	010	BUZAU	0	1	1
128	66	ROMANIA	011	SATU MARE	1	2	3
128	66	ROMANIA	012	BOCSA	1	1	2
128	66	ROMANIA	013	ORAVITA	6	6	12
128	66	ROMANIA	014	ALBA	1	0	1
128	66	ROMANIA	015	SADOVA	2	0	2
128	66	ROMANIA	017	CARANSEBES	1	1	2
128	66	ROMANIA	018	TIMISOARA	0	1	1
128	66	ROMANIA	020	CARACAL	1	0	1
128	66	ROMANIA	021	MEDGIDIA	1	0	1
128	66	ROMANIA	023	LAPUSNICU	1	0	1
128	66	ROMANIA	024	DAGITA	0	1	1
128	66	ROMANIA	028	GHIOROC	1	0	1
128	66	ROMANIA	029	ANDRASRESTI	1	1	2
128	66	ROMANIA	031	SIBIU	1	0	1
128	66	ROMANIA	033	LUDUS	0	2	2
128	66	ROMANIA	034	CIMPIA TURZII	2	0	2
128	66	ROMANIA	035	BOZOVICI	0	2	2
128	66	ROMANIA	036	TURDA	1	2	3
128	66	ROMANIA	037	CAMPIA TURZII	2	0	2
128	66	ROMANIA	039	URCA	0	1	1
128	66	ROMANIA	040	GIURGIU	2	0	2
128	66	ROMANIA	041	CRAIOVA	1	0	1
128	66	ROMANIA	043	VASLUI	2	0	2
128	66	ROMANIA	044	FAGARAS	0	1	1
128	66	ROMANIA	045	TRITENII DE JOS	1	0	1
128	66	ROMANIA	046	CONSTANTA	0	1	1
128	66	ROMANIA	B	BATARCI	1	0	1
128	66	ROMANIA	XXX	ROMANIA	7	4	11
132	66	SUISSA	001	ZURICH	0	1	1
132	66	SUISSA	002	BERNA	0	2	2
132	66	SUISSA	003	FRAUENFELD	1	0	1
132	66	SUISSA	004	ARBON	0	1	1
132	66	SUISSA	007	BADEN	1	0	1
132	66	SUISSA	008	BASEL	1	0	1
132	66	SUISSA	XXX	SUISSA	5	3	8

Cod. país naix.	Cod. prov. naix.	Província naixement	Cod. mun. naix.	Municipi naixement	Dona	Home	Total
135	66	UCRAINA	002	KMELNITSKIY	0	2	2
135	66	UCRAINA	003	VOLGOGRAD	1	0	1
135	66	UCRAINA	005	KERSON	0	1	1
135	66	UCRAINA	009	DONETSK	1	0	1
135	66	UCRAINA	010	IVANO FRANKYVCK	1	2	3
135	66	UCRAINA	011	YKPAIHA	0	1	1
135	66	UCRAINA	012	STANSIYA ORATOV	1	0	1
135	66	UCRAINA	013	ZAPOROZHE	1	0	1
135	66	UCRAINA	XXX	UCRAINA	4	2	6
137	66	MOLDAVA	002	LEOVA	0	1	1
138	66	BIELORRUSIA	001	VICHNEVO	1	0	1
138	66	BIELORRUSIA	002	MINSK	0	1	1
142	66	LITUANIA	XXX	LITUANIA	0	1	1
144	66	ESLOVAQUIA	001	TRNAVA	1	0	1
145	66	BOSNIA-HERZEGOVINA	001	KONJIC	1	0	1
145	66	BOSNIA-HERZEGOVINA	XXX	BOSNIA-HERZEGOVINA	0	1	1
147	66	ESLOVENIA	001	TUZLA	0	1	1
148	66	ARMENIA	001	ARM	0	2	2
154	66	RUSIA	003	VLADIKAVKAZ	3	0	3
154	66	RUSIA	005	OMCK	1	0	1
154	66	RUSIA	007	SHIGRI	1	0	1
154	66	RUSIA	008	OMSK	2	0	2
154	66	RUSIA	009	PCO	1	1	2
154	66	RUSIA	010	MOSCOU	4	0	4
154	66	RUSIA	012	ROSTOV DELDON	1	2	3
154	66	RUSIA	014	DZERHINSK	0	1	1
154	66	RUSIA	051	RUSIA	3	2	5
154	66	RUSIA	054	SVERDLOVSK	1	0	1
154	66	RUSIA	055	KALININGRADO	1	0	1
154	66	RUSIA	056	SAXALYN	1	0	1
154	66	RUSIA	057	IZEVSK	0	1	1
154	66	RUSIA	058	KEMO KALASANY	1	0	1
154	66	RUSIA	XXX	RUSIA	1	1	2
157	66	SERBIA	001	ESLEV	0	1	1
157	66	SERBIA	003	BEOGRAD	0	1	1
201	66	BURKINA FASO	001	OUAGADOUGOU	0	1	1
202	66	ANGOLA	XXX	ANGOLA	0	1	1
203	66	ARGELIA	001	SAINT DENIS DU SIG- ORAN	0	1	1
210	66	CONGO	001	CONGO	0	1	1
211	66	COSTA DE MARFIL	001	ABIDJAN	1	0	1
214	66	ETIOPIA	001	ETIOPIA	0	1	1
214	66	ETIOPIA	002	HUNKUTE	0	1	1
216	66	GAMBIA	003	BAKOTEH	0	1	1
216	66	GAMBIA	XXX	GAMBIA	0	1	1
217	66	GHANA	001	GHANA	1	0	1
220	66	GUINEA ECUATORIAL	002	SANTA ISABEL DE FERNANDO PO	1	0	1
220	66	GUINEA ECUATORIAL	XXX	GUINEA ECUATORIAL	1	0	1
225	66	REPUBLICA MALGACHE	001	RANOVAO	0	1	1
225	66	REPUBLICA MALGACHE	XXX	REP. MALGACHE	0	1	1
228	66	MARROC	001	LARACHE	4	3	7
228	66	MARROC	002	EL HAJEB-MAR	0	1	1
228	66	MARROC	003	CASABLANCA	2	2	4
228	66	MARROC	004	TETUAN-MAR	1	2	3
228	66	MARROC	005	OIJDA	4	1	5
228	66	MARROC	007	BOUYEFROUR	0	1	1
228	66	MARROC	008	SELOUANIE	1	0	1
228	66	MARROC	011	DR. ZRADOUN	0	1	1
228	66	MARROC	012	TANGER	6	9	15
228	66	MARROC	014	KSAR ABHAIR	0	1	1
228	66	MARROC	015	RABAT	1	1	2

Cod. país naix.	Cod. prov. naix.	Província naixement	Cod. mun. naix.	Municipi naixement	Dona	Home	Total
228	66	MARROC	017	BENI- MELLAL	0	3	3
228	66	MARROC	018	BENI HANILIL	0	1	1
228	66	MARROC	019	KETEMA	1	0	1
228	66	MARROC	020	OUJDA- NAIZA	0	2	2
228	66	MARROC	021	DOUAR ZOUAYED	1	0	1
228	66	MARROC	022	MHAYA NORD	2	1	3
228	66	MARROC	023	OLD OUCHIH	1	0	1
228	66	MARROC	024	TININ SIDI YAMANI	1	0	1
228	66	MARROC	026	ZAONIAT SIDI ISSA	0	1	1
228	66	MARROC	027	KSAR EL KBIR	0	1	1
228	66	MARROC	028	OLD NASSER	0	1	1
228	66	MARROC	032	OUJDA	0	1	1
228	66	MARROC	035	NADOR	0	4	4
228	66	MARROC	036	TIFLET	0	1	1
228	66	MARROC	037	TAZA	0	2	2
228	66	MARROC	038	VILLA CISNEROS	0	2	2
228	66	MARROC	044	TETOUAN	1	0	1
228	66	MARROC	046	MEKNES	1	5	6
228	66	MARROC	052	BENI-BOUIFROUR	1	0	1
228	66	MARROC	053	BENI MEKADA	0	1	1
228	66	MARROC	054	OUAZZANAE	1	0	1
228	66	MARROC	057	MARRAKECH	0	1	1
228	66	MARROC	XXX	MARROC	15	13	28
234	66	NIGERIA	001	NIGERIA	0	1	1
239	66	SENEGAL	001	DAKAR	1	0	1
239	66	SENEGAL	002	DIANNAH BA	0	1	1
239	66	SENEGAL	003	BASSAR	0	1	1
239	66	SENEGAL	004	DIOURBEL	0	1	1
239	66	SENEGAL	005	KHOMBOLE	1	0	1
239	66	SENEGAL	006	SANT LOUIS	0	1	1
248	66	TUNISIA	001	MATEUR	0	2	2
301	66	CANADA	001	KELOWNA	1	0	1
301	66	CANADA	XXX	CANADA	1	0	1
302	66	ESTATS UNITS D'AMERICA	160	SANT JOSE (COSTA RICA)	1	0	1
302	66	ESTATS UNITS D'AMERICA	161	NORWAK, CONNECTICUT	1	0	1
302	66	ESTATS UNITS D'AMERICA	162	MINESOTA	1	0	1
302	66	ESTATS UNITS D'AMERICA	163	UTAH	0	1	1
302	66	ESTATS UNITS D'AMERICA	168	PROVO-UTAH	0	1	1
302	66	ESTATS UNITS D'AMERICA	169	CALIFORNIA	0	1	1
302	66	ESTATS UNITS D'AMERICA	170	PENNSYLVANIA	0	1	1
302	66	ESTATS UNITS D'AMERICA	173	WASHINGTON	0	1	1
302	66	ESTATS UNITS D'AMERICA	XXX	ESTAT UNITS D,AMERICA	2	0	2
303	66	MEXIC	001	MONTERREY	1	0	1
303	66	MEXIC	002	BAJA CALIFORNIA	2	0	2
303	66	MEXIC	005	PUEBLA	1	0	1
303	66	MEXIC	XXX	MEXIC	2	2	4
314	66	COSTA RICA	001	SAN JOSE	1	1	2
314	66	COSTA RICA	002	COSTA RICA	0	1	1
315	66	CUBA	001	LA HABANA	11	6	17
315	66	CUBA	002	CIEGO DE AVILA	1	0	1
315	66	CUBA	005	GUANTANAMO	1	1	2
315	66	CUBA	006	CAMAGUEY	4	1	5
315	66	CUBA	007	MATANZAS	1	0	1
315	66	CUBA	008	PINAR DEL RIO	2	0	2
315	66	CUBA	009	GRAMA	1	2	3
315	66	CUBA	010	VILLA CLARA	3	0	3
315	66	CUBA	011	GRANMA	0	1	1
315	66	CUBA	012	CIUDAD HABANA	2	2	4
315	66	CUBA	013	QUIVICAN (HABANA)	1	1	2
315	66	CUBA	014	HOLGUIN	0	1	1

Cod. país naix.	Cod. prov. naix.	Província naixement	Cod. mun. naix.	Municipi naixement	Dona	Home	Total
315	66	CUBA	015	SANCTI SPIRITUS	1	0	1
315	66	CUBA	016	NUEVITAS, CAMAGUEY	0	1	1
315	66	CUBA	017	SANTIAGO DE CUBA	0	1	1
315	66	CUBA	018	TUNAS LAS	1	0	1
315	66	CUBA	XXX	CUBA	3	3	6
317	66	EL SALVADOR	001	SAN SALVADOR	0	1	1
317	66	EL SALVADOR	002	ILOPANGO	1	0	1
317	66	EL SALVADOR	XXX	EL SALVADOR	2	0	2
321	66	HONDURES	001	CATACAMAS	1	0	1
321	66	HONDURES	003	FRANCISCO MORAZAN	0	1	1
321	66	HONDURES	XXX	HONDURES	0	1	1
323	66	NICARAGUA	002	CHINANDEGA	1	0	1
323	66	NICARAGUA	003	MATAGALPA	1	0	1
324	66	PANAMA	XXX	PANAMA	1	1	2
326	66	REPUBLICA DOMINICANA	001	SANTO DOMINGO	5	5	10
326	66	REPUBLICA DOMINICANA	003	SAN PEDRO	1	0	1
326	66	REPUBLICA DOMINICANA	004	LA ROMANA	1	1	2
326	66	REPUBLICA DOMINICANA	006	SAN FRANCISCO DE MACORIS	0	1	1
326	66	REPUBLICA DOMINICANA	007	LOS RIOS DE NEYBA	1	0	1
326	66	REPUBLICA DOMINICANA	008	POSTER RIO	3	0	3
326	66	REPUBLICA DOMINICANA	009	MICHES	1	0	1
326	66	REPUBLICA DOMINICANA	010	SAN CRISTOBAL	2	0	2
326	66	REPUBLICA DOMINICANA	011	NEYBA	1	0	1
326	66	REPUBLICA DOMINICANA	014	VILLA RIVA	2	1	3
326	66	REPUBLICA DOMINICANA	015	BARAHONA	3	2	5
326	66	REPUBLICA DOMINICANA	016	PEDERNALES	1	0	1
326	66	REPUBLICA DOMINICANA	017	MOCA	1	0	1
326	66	REPUBLICA DOMINICANA	018	LA VEGA	0	1	1
326	66	REPUBLICA DOMINICANA	XXX	REPUBLICA DOMINICANA	7	1	8
340	66	ARGENTINA	001	BUENOS AIRES	12	17	29
340	66	ARGENTINA	002	BUENOS AIRES	3	4	7
340	66	ARGENTINA	005	ROSARIO (SANTA FE)	12	8	20
340	66	ARGENTINA	006	MAR DEL PLATA	0	2	2
340	66	ARGENTINA	008	PILAR	1	0	1
340	66	ARGENTINA	009	SAN ISIDRO	0	1	1
340	66	ARGENTINA	010	SANTA FE	13	14	27
340	66	ARGENTINA	011	MENDOZA	1	3	4
340	66	ARGENTINA	012	VERA	0	1	1
340	66	ARGENTINA	013	CHACO	0	1	1
340	66	ARGENTINA	015	FLORIDA	1	0	1
340	66	ARGENTINA	018	GRANADERO BAIGORRIA	0	1	1
340	66	ARGENTINA	020	RIO NEGRO	2	0	2
340	66	ARGENTINA	021	CORDOBA	2	0	2
340	66	ARGENTINA	023	RAMOS MEJIA	0	1	1
340	66	ARGENTINA	024	PLATA LA	1	1	2
340	66	ARGENTINA	028	ALMAFUERTE	1	0	1
340	66	ARGENTINA	030	RIO GALLEGO	0	1	1
340	66	ARGENTINA	031	CAPITAN BERMUDEZ	0	1	1
340	66	ARGENTINA	032	NAVE SALTA	1	0	1
340	66	ARGENTINA	XXX	ARGENTINA	22	23	45
341	66	BOLIVIA	001	CORRIENTE	1	0	1
341	66	BOLIVIA	002	COCHABAMBA	4	2	6
341	66	BOLIVIA	003	BENI	28	16	44
341	66	BOLIVIA	004	SANTA ANA-YACUMA-BENI	15	1	16
341	66	BOLIVIA	005	SANTA CRUZ	30	30	60
341	66	BOLIVIA	006	TARIJA	3	4	7
341	66	BOLIVIA	008	SAN RAMON	1	0	1
341	66	BOLIVIA	009	CHUQUISACA (SUCRE-OROPEZA)	1	0	1
341	66	BOLIVIA	010	SAN BORJA BENI	1	2	3
341	66	BOLIVIA	011	SAN JOAQUIN	1	0	1

Cod. país naix.	Cod. prov. naix.	Província naixement	Cod. mun. naix.	Municipi naixement	Dona	Home	Total
341	66	BOLIVIA	012	SANTA CRUZ DE LA SIERRA	0	1	1
341	66	BOLIVIA	014	SAN JAVIER	0	1	1
341	66	BOLIVIA	015	SAN LORENZO BENI	1	0	1
341	66	BOLIVIA	016	PAZ, LA	7	1	8
341	66	BOLIVIA	017	GUAYARAMERIN	0	1	1
341	66	BOLIVIA	020	ORURO	2	1	3
341	66	BOLIVIA	021	TRINIDAD	4	1	5
341	66	BOLIVIA	025	SANTA CRUZ	0	1	1
341	66	BOLIVIA	026	SAN JUAN DE AGUADULCE (BENI)	0	1	1
341	66	BOLIVIA	027	MAPIRI	1	1	2
341	66	BOLIVIA	029	RIBERALTA-V. DIEZ (BENI)	1	1	2
341	66	BOLIVIA	030	CAMIRI-CORDILLERA	1	1	2
341	66	BOLIVIA	031	ITAU	0	1	1
341	66	BOLIVIA	032	CAMARGO-N.CINTI-CHUQUISACA	1	0	1
341	66	BOLIVIA	035	LA PAZ	1	0	1
341	66	BOLIVIA	037	PANDO	0	1	1
341	66	BOLIVIA	038	CERCADO (TARIJA)	1	0	1
341	66	BOLIVIA	039	HUACARANI	0	1	1
341	66	BOLIVIA	XXX	BOLIVIA	1	0	1
342	66	BRASIL	002	SAO PAULO	2	0	2
342	66	BRASIL	005	ESPIRITU SANTO	1	0	1
342	66	BRASIL	006	CORBELIA	1	0	1
342	66	BRASIL	008	TAUBATE	1	0	1
342	66	BRASIL	009	CURITIBA	1	0	1
342	66	BRASIL	013	CORONEL EZEQUIEL	1	0	1
342	66	BRASIL	020	ANAPOLIS	0	1	1
342	66	BRASIL	026	LONDRINA	1	0	1
342	66	BRASIL	027	ALTA FLORESTA	0	2	2
342	66	BRASIL	028	QUIXERAMOBIM CEARA	1	0	1
342	66	BRASIL	029	CAMPO GRANDE	1	0	1
342	66	BRASIL	031	GOIAS	0	1	1
342	66	BRASIL	033	CERES	1	0	1
342	66	BRASIL	035	BAMBUI	1	0	1
342	66	BRASIL	036	SAO MATEUS DO SUL	1	0	1
342	66	BRASIL	037	RIO DE JANEIRO	1	0	1
342	66	BRASIL	038	BARAO DE COCAIS	1	1	2
342	66	BRASIL	XXX	BRASIL	7	8	15
343	66	COLOMBIA	001	BUCARAMANGA	15	15	30
343	66	COLOMBIA	002	NEIVA HUILA	1	1	2
343	66	COLOMBIA	003	DOSQUEBRADAS RISARALDA	1	3	4
343	66	COLOMBIA	004	PUERTO WILCHES (SANTANDER)	2	1	3
343	66	COLOMBIA	007	BUCARAMANGA (SANTANDER)	10	8	18
343	66	COLOMBIA	008	MEDELLIN	4	7	11
343	66	COLOMBIA	009	BOGOTA	11	8	19
343	66	COLOMBIA	010	FREDONIA	1	0	1
343	66	COLOMBIA	011	ARGELIA VALLE	1	0	1
343	66	COLOMBIA	012	GUAVATA (SANTANDER)	3	1	4
343	66	COLOMBIA	013	PEREIRA	6	3	9
343	66	COLOMBIA	014	CAICEDONIA VALLE	0	1	1
343	66	COLOMBIA	015	ABREGO (SANTANDER)	1	0	1
343	66	COLOMBIA	016	SAN ANDRES	1	0	1
343	66	COLOMBIA	017	NATAGAIMA TOLIMA	1	0	1
343	66	COLOMBIA	018	TIMANA HUILA	1	0	1
343	66	COLOMBIA	019	SANTA FE DE BOGOTA	1	3	4
343	66	COLOMBIA	020	CALI VALLE	4	4	8
343	66	COLOMBIA	021	BARRANCABERMEJA	0	1	1
343	66	COLOMBIA	022	ITAGUI ANTIOQUIA	0	2	2
343	66	COLOMBIA	023	TONA SANTANDER	1	0	1
343	66	COLOMBIA	024	IBAGUE	3	0	3
343	66	COLOMBIA	025	SAN PABLO	1	0	1

Cod. país naix.	Cod. prov. naix.	Província naixement	Cod. mun. naix.	Municipi naixement	Dona	Home	Total
343	66	COLOMBIA	026	SAN GIL	0	1	1
343	66	COLOMBIA	027	RIONEGRO	0	1	1
343	66	COLOMBIA	031	MARSELLA RISARALDA	1	2	3
343	66	COLOMBIA	032	TUNJA	0	1	1
343	66	COLOMBIA	034	ALBEJORRAL	0	1	1
343	66	COLOMBIA	035	PEREIRA RISARALDA	2	2	4
343	66	COLOMBIA	038	CARAMANTA	0	1	1
343	66	COLOMBIA	042	ANTIOQUIA	0	1	1
343	66	COLOMBIA	044	MONQUIRA	1	0	1
343	66	COLOMBIA	045	BOLIVAR (ANTIOQUIA)	1	0	1
343	66	COLOMBIA	046	RISARALDA (PEREIRA)	1	0	1
343	66	COLOMBIA	050	PUEBLO NUEVO	1	0	1
343	66	COLOMBIA	055	PALMIRA VALLE	1	1	2
343	66	COLOMBIA	056	ABEJORRAL	1	0	1
343	66	COLOMBIA	058	LANDARUZI	1	0	1
343	66	COLOMBIA	060	CAREPA ANTIOQUIA	1	1	2
343	66	COLOMBIA	062	CUCUTA	1	0	1
343	66	COLOMBIA	063	BELALCAZAR	1	0	1
343	66	COLOMBIA	069	SIMACOTA	1	0	1
343	66	COLOMBIA	070	MANZANARES CALDAS	1	0	1
343	66	COLOMBIA	072	SAN PABLO BOLIVAR	1	0	1
343	66	COLOMBIA	074	CALDAS ANTIOQUIA	1	0	1
343	66	COLOMBIA	075	ENVIGADO ANTIOQUIA	1	0	1
343	66	COLOMBIA	076	MANIZALES- CALDAS	1	0	1
343	66	COLOMBIA	077	CHOACHI	0	1	1
343	66	COLOMBIA	078	VILLA DE LEIVA BOYACA	1	0	1
343	66	COLOMBIA	079	RIO DE ORO	1	0	1
343	66	COLOMBIA	080	AMALFI ANTIOQUIA	1	0	1
343	66	COLOMBIA	XXX	COLOMBIA	10	5	15
344	66	XILE	001	QUILLOTA	0	1	1
344	66	XILE	002	ANTOFAGASTA	1	0	1
344	66	XILE	004	SANTIAGO DE CHILE	4	4	8
344	66	XILE	006	QUINTERO	0	1	1
344	66	XILE	010	SAN FELIPE	0	2	2
344	66	XILE	011	TEMUCO	1	0	1
344	66	XILE	XXX	XILE	1	3	4
345	66	EQUADOR	001	GUAYAQUIL	14	17	31
345	66	EQUADOR	002	QUITO	4	2	6
345	66	EQUADOR	003	MACHALA	3	3	6
345	66	EQUADOR	004	EL ORO PORTOVELO	2	0	2
345	66	EQUADOR	005	PASAJE	0	3	3
345	66	EQUADOR	006	BALZAR	5	5	10
345	66	EQUADOR	009	BOLIVAR	1	0	1
345	66	EQUADOR	010	MANABI SAN PLACIDO	1	0	1
345	66	EQUADOR	012	GUAYAS	3	0	3
345	66	EQUADOR	013	MACHALA (EL ORO)	2	2	4
345	66	EQUADOR	014	MANABI SANTA ANA	1	1	2
345	66	EQUADOR	015	EL EMPALME	1	0	1
345	66	EQUADOR	016	OLMEDO	0	1	1
345	66	EQUADOR	018	AMBATO	2	0	2
345	66	EQUADOR	019	MANABI SUCRE	2	0	2
345	66	EQUADOR	020	LOJA (VALLADOLID)	1	0	1
345	66	EQUADOR	021	MILAGROS	2	1	3
345	66	EQUADOR	022	PASAJE (EL ORO)	0	1	1
345	66	EQUADOR	023	RIO VERDE	1	0	1
345	66	EQUADOR	024	QUEVEDO	1	1	2
345	66	EQUADOR	025	YAGUACHI	0	2	2
345	66	EQUADOR	026	MANTA	2	1	3
345	66	EQUADOR	028	SANTO DOMINGO DE LOS COLORA	1	1	2
345	66	EQUADOR	030	MUISNE	1	0	1

Cod. país naix.	Cod. prov. naix.	Província naixement	Cod. mun. naix.	Municipi naixement	Dona	Home	Total
345	66	EQUADOR	031	ZAMORA	1	0	1
345	66	EQUADOR	032	MANALI	0	1	1
345	66	EQUADOR	033	QUININDE	2	1	3
345	66	EQUADOR	XXX	EQUADOR	5	1	6
347	66	PARAGUAI	007	CRUCE LIBERACION	1	0	1
347	66	PARAGUAI	008	MBOCAYATY	0	1	1
347	66	PARAGUAI	013	VILLARICA	1	0	1
347	66	PARAGUAI	014	YPACA	1	0	1
347	66	PARAGUAI	015	CORONEL BOGADO	1	0	1
348	66	PERU	001	ANDAGUELAS APURIMA	1	0	1
348	66	PERU	002	ULCUMAYO	0	1	1
348	66	PERU	003	LIMA	24	16	40
348	66	PERU	005	JUNIN	1	4	5
348	66	PERU	007	LA LIBERTAD	10	11	21
348	66	PERU	008	TRUJILLO (LA LIBERTAD)	2	0	2
348	66	PERU	009	PASCO	1	0	1
348	66	PERU	010	HUALLANCA	1	0	1
348	66	PERU	011	TUMBES	0	1	1
348	66	PERU	012	ICA	1	0	1
348	66	PERU	014	CUZCO	1	0	1
348	66	PERU	015	CALLAO	1	1	2
348	66	PERU	016	LIBERTAD LA	0	1	1
348	66	PERU	017	SAN MARTIN	0	1	1
348	66	PERU	018	CUSCO	1	0	1
348	66	PERU	019	CAJAMARCA	1	0	1
348	66	PERU	020	HUANUCO	0	1	1
348	66	PERU	022	PUNO	1	0	1
348	66	PERU	XXX	PERU	6	5	11
350	66	URUGUAI	001	MONTEVIDEO	9	6	15
350	66	URUGUAI	XXX	URUGUAI	2	2	4
351	66	VENEÇUELA	001	VENEÇUELA	0	1	1
351	66	VENEÇUELA	002	CARACAS	13	6	19
351	66	VENEÇUELA	013	SAN CRISTOBAL	4	2	6
351	66	VENEÇUELA	014	BARQUISIMETO (LARA)	1	0	1
351	66	VENEÇUELA	015	BARCELONA	0	1	1
351	66	VENEÇUELA	019	MARACAY	2	1	3
351	66	VENEÇUELA	021	VALERA	1	0	1
351	66	VENEÇUELA	023	TRUJILLO	1	0	1
351	66	VENEÇUELA	XXX	VENEÇUELA	4	6	10
407	66	XINA	001	ZHEJIANG	9	5	14
407	66	XINA	004	CHONGQING	1	0	1
407	66	XINA	005	GUANGXI	1	0	1
407	66	XINA	006	JIANGXI	2	0	2
407	66	XINA	007	NEI MONGOL	2	0	2
407	66	XINA	008	SAHNDONG	1	0	1
407	66	XINA	010	JILIN	2	1	3
407	66	XINA	011	SHANG HAI	1	0	1
407	66	XINA	012	YINCHUN	1	0	1
407	66	XINA	014	LIAONING	0	1	1
407	66	XINA	015	GAO'AN	1	0	1
407	66	XINA	017	HUNAN	1	1	2
407	66	XINA	018	FEIXI	1	0	1
407	66	XINA	019	SUIXI	1	0	1
407	66	XINA	020	GUANGDONG	1	0	1
407	66	XINA	021	FUJIAN	1	1	2
407	66	XINA	022	HUBEI	1	0	1
407	66	XINA	023	DATONG, SHANXI	1	0	1
407	66	XINA	024	HENAN	1	0	1
407	66	XINA	026	ZHEHUABG	0	1	1
407	66	XINA	027	GANSU	0	1	1

Cod. país naix.	Cod. prov. naix.	Província naixement	Cod. mun. naix.	Municipi naixement	Dona	Home	Total
407	66	XINA	028	SHANANXI	1	0	1
407	66	XINA	XXX	XINA	6	5	11
409	66	FILIPINES	001	MANILA	0	1	1
409	66	FILIPINES	XXX	FILIPINES	1	2	3
410	66	INDIA	001	UDAIPUR	1	0	1
413	66	IRAN	001	TEHERAN	0	1	1
413	66	IRAN	XXX	IRAN	1	0	1
414	66	ISRAEL	001	PALESTINA	0	1	1
415	66	JAPO	001	AKITA	1	0	1
416	66	JORDANIA	001	AMMAN	1	1	2
416	66	JORDANIA	XXX	JORDANIA	0	1	1
424	66	NEPAL	001	BIRATNAGAR	1	0	1
424	66	NEPAL	002	KATMANDU	2	3	5
424	66	NEPAL	003	PANCHAYAT	1	0	1
424	66	NEPAL	004	LALITPUR (KATHMANDU)	1	0	1
424	66	NEPAL	XXX	NEPAL	1	1	2
426	66	PAKISTAN	002	MANDI	0	1	1
426	66	PAKISTAN	003	GUJRAT	0	3	3
426	66	PAKISTAN	004	RAWALPINDI	0	4	4
426	66	PAKISTAN	005	GUJRANWAL	0	3	3
435	66	TAILANDIA	001	BANGKOK	1	0	1
435	66	TAILANDIA	002	SAKON NAKHON	1	0	1
435	66	TAILANDIA	003	PHRAE	1	0	1
437	66	VIET-NAM	015	VIE-NAM	0	1	1
443	66	KAZAJSTAN	001	ALMATY	1	0	1
443	66	KAZAJSTAN	002	RUDNI	1	0	1
447	66	UZBEKISTAN	XXX	UZBEKISTAN	2	0	2
501	66	AUSTRALIA	XXX	AUSTRALIA	0	1	1
TOTAL MUNICIPIES ESTRANGERS					861	716	1.577
Total					11.654	11.585	23.239

9. Altes per naixement: per divisió territorial

Cod. E.S.	ENTITAT SINGULAR	N/D	Nucli o Disseminats	Nenes	Nens	Total
01	AIRESOL	01	AIRESOL A-B	0	1	1
01	AIRESOL	02	AIRESOL C	1	3	4
01	AIRESOL	03	AIRESOL D	1	1	2
04	CASTELLAR DEL VALLES	01	CASTELLAR DEL VALLES	91	115	206
04	CASTELLAR DEL VALLES	02	RESIDENCIAL CAN CARNER	2	2	4
04	CASTELLAR DEL VALLES	99	DISSEMINATS	1	0	1
05	CAN FONT - CA N'AVELLANEDA	01	CA N'AVELLANEDA	2	2	4
05	CAN FONT - CA N'AVELLANEDA	02	CAN FONT	2	1	3
06	FRUITERS (ELS)-VIRREINA	02	FRUITERS (ELS)	1	3	4
07	SANT FELIU DEL RACÓ	01	RACO (EL)	8	5	13
07	SANT FELIU DEL RACÓ	02	SANT FELIU RACO	1	3	4
07	SANT FELIU DEL RACÓ	03	CAL JOAN COIX	1	0	1
08	BALCÓ (EL)	01	BALCO (EL)	5	2	7
			TOTAL	116	138	254

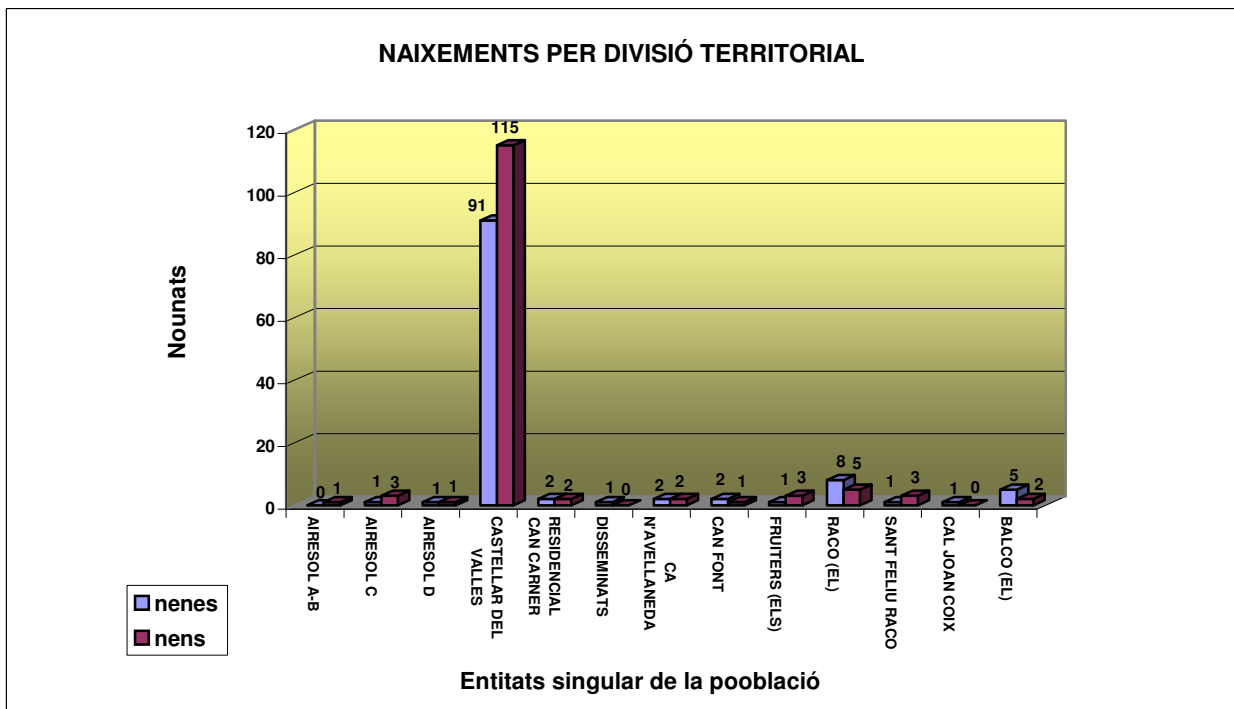

9. Altes per naixement: per seccions

Secció	Nenes	Nens	Totals
001	4	4	8
002	12	17	29
003	4	14	18
004	9	9	18
005	3	3	6
006	6	7	13
007	16	20	36
008	5	15	20
009	15	7	22
010	3	4	7
011	10	8	18
012	6	3	9
013	23	27	50
Total	116	138	254

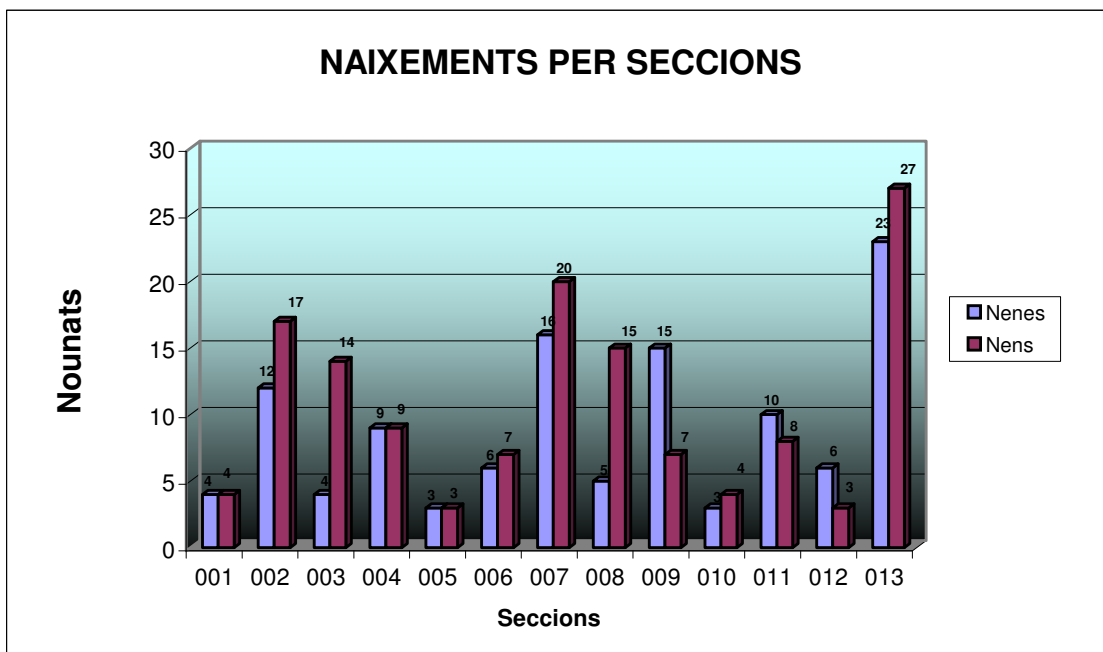

9. Altes per Omissió

Codi Nac.	Nacionalitat	Dona	Home	Total
340	ARGENTINA	0	1	1
148	ARMENIA	0	1	1
341	BOLIVIA	8	5	13
104	BULGARIA	0	1	1
315	CUBA	0	1	1
345	EQUADOR	0	1	1
108	ESPANYA	12	18	30
110	FRANÇA	0	3	3
321	HONDURES	1	0	1
113	IRLANDA	1	0	1
228	MARROC	4	7	11
426	PAKISTAN	0	2	2
347	PARAGUAI	1	0	1
348	PERU	1	0	1
122	POLONIA	0	1	1
128	ROMANIA	1	1	2
154	RUSIA	6	0	6
239	SENEGAL	0	1	1
344	XILE	0	1	1
407	XINA	1	2	3
	Total	36	46	82

Països	Dones	Homes	Totals
ESTRANGERS	24	28	52
ESPANYOLS	12	18	30
TOTALS:	36	46	82

10. Baixes per defunció: per edats

Edat	Dones	Homes	Totals
27	0	1	1
34	0	1	1
48	1	3	4
50	0	1	1
53	0	1	1
55	1	1	2
57	0	1	1
58	0	1	1
60	0	1	1
61	0	1	1
62	1	2	3
64	1	1	2
65	0	2	2
66	1	3	4
67	1	2	3
70	0	2	2
71	0	2	2
72	0	2	2
74	0	2	2
75	0	2	2
76	1	1	2
77	1	0	1
78	1	5	6

Edat	Dones	Homes	Totals
79	1	0	1
80	3	1	4
81	1	4	5
82	2	2	4
83	3	1	4
84	2	3	5
85	2	7	9
86	1	2	3
87	4	1	5
88	6	2	8
89	4	2	6
90	1	2	3
91	8	3	11
92	8	0	8
93	3	1	4
94	2	0	2
95	1	3	4
96	2	0	2
97	3	0	3
99	1	0	1
100	1	0	1
101	1	0	1
Total	69	72	141

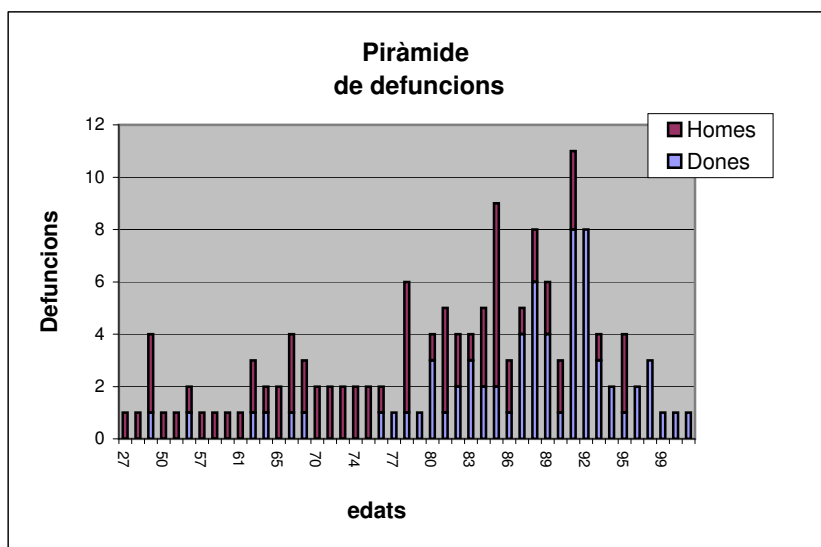

10. Baixes per defuncions: per seccions

Secció	Dones	Homes	Totals
001	8	6	14
002	8	2	10
003	15	15	30
004	2	8	10
005	4	8	12
006	6	3	9
007	5	6	11
008	8	7	15
009	10	5	15
010	1	3	4
011	0	3	3
012	0	4	4
013	2	2	4
Total	69	72	141

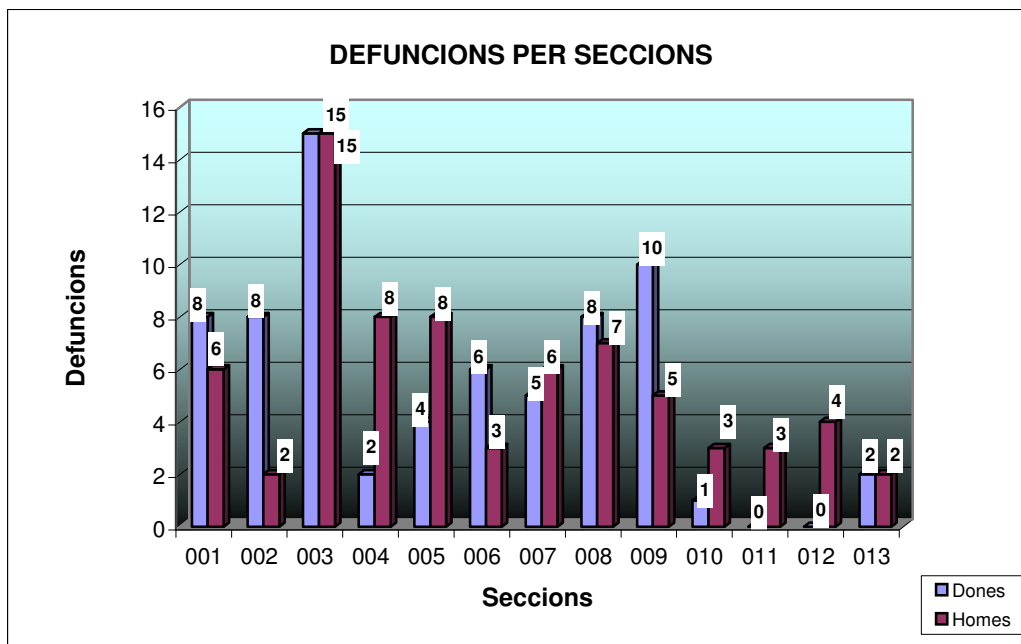

10. Baixes per defuncions: per divisió territorial

Cod. E.S.	E.S.	Cod. N/D.	N/D.	Dones	Homes	Totals
01	AIRESOL	02	AIRESOL C	3	3	6
01	AIRESOL	03	AIRESOL D	0	1	1
04	CASTELLAR DEL VALLES	01	CASTELLAR DEL VALLES	62	58	120
04	CASTELLAR DEL VALLES	02	RESIDENCIAL CAN CARNER	0	3	3
04	CASTELLAR DEL VALLES	99	DISSEMINATS	1	0	1
05	CAN FONT - CA N'AVELLANED	01	CA N'AVELLANEDA	1	0	1
05	CAN FONT - CA N'AVELLANED	02	CAN FONT	2	0	2
06	FRUITERS (ELS)-VIRREINA (LA)	99	DISSEMINATS	0	1	1
07	SANT FELIU DEL RACÓ	01	RACÓ (EL)	0	2	2
07	SANT FELIU DEL RACÓ	99	DISSEMINATS	0	1	1
08	BALCO (EL)	01	BALCO (EL)	0	3	3
			TOTAL	69	72	141

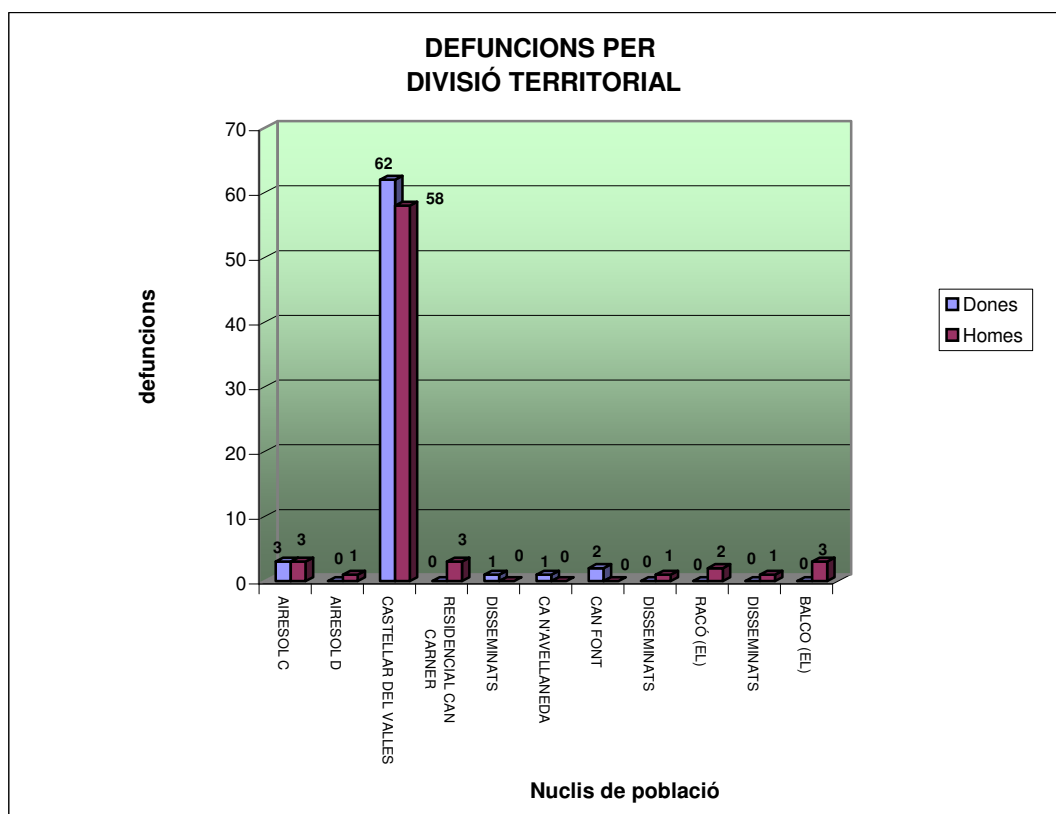

10. Baixes per inclusió indeguda (comparativa país naixement i nacionalitat)

Cod. país naix.	País naixement	Dones	Homes	Total
108	ESPANYA	13	29	42
228	MARROC	6	8	14
123	PORTUGAL	0	8	8
122	POLONIA	1	6	7
128	ROMANIA	2	5	7
341	BOLIVIA	3	3	6
104	BULGARIA	2	3	5
342	BRASIL	2	2	4
343	COLOMBIA	3	1	4
350	URUGUAI	1	2	3
407	XINA	2	1	3
115	ITALIA	0	2	2
125	REGNE UNIT	1	1	2
340	ARGENTINA	0	2	2
347	PARAGUAI	1	1	2
135	UCRAINA	0	1	1
143	REPUBLICA CHECA	0	1	1
216	GAMBIA	0	1	1
218	GUINEA	0	1	1
219	GUINEA BISSAU	0	1	1
239	SENEGAL	0	1	1
326	REP. DOMINICANA	0	1	1
110	FRANÇA	1	0	1
Total		38	81	119

Cod. país naix.	Nacionalitat	Dones	Homes	Total
108	ESPANYA	14	24	38
228	MARROC	8	10	18
123	PORTUGAL	0	8	8
122	POLONIA	1	6	7
128	ROMANIA	2	5	7
341	BOLIVIA	3	3	6
104	BULGARIA	2	3	5
407	XINA	2	3	5
343	COLOMBIA	3	1	4
350	URUGUAI	1	3	4
342	BRASIL	1	2	3
115	ITALIA	0	3	3
125	REGNE UNIT	1	1	2
340	ARGENTINA	0	1	1
216	GAMBIA	0	1	1
218	GUINEA	0	1	1
219	GUINEA BISSAU	0	1	1
347	PARAGUAI	0	1	1
143	REPUBLICA CHECA	0	1	1
326	REP. DOMINICANA	0	1	1
239	SENEGAL	0	1	1
135	UCRAINA	0	1	1
Total		38	81	119

10. Baixes per caducitat del padró

Nacionalitat	Dones	Homes	Total
ANGOLA	0	1	1
ARGENTINA	3	7	10
BOLIVIA	4	6	10
BRASIL	2	2	4
COLOMBIA	3	4	7
EQUADOR	1	1	2
HONDURES	0	1	1
MARROC	0	2	2
PARAGUAI	0	1	1
PERU	1	0	1
RUSIA	1	0	1
UCRAINA	2	0	2
URUGUAI	0	1	1
VENEÇUELA	1	0	1
XILE	1	0	1
Total	19	26	45

11. Altes per canvi de residència: per províncies

Província proc.	Dones	Homes	Totals
PAISOS ESTRANGERS	33	27	60
ALACANT	4	2	6
ALBACETE	2	1	3
ALMERIA	1	2	3
ASTURIES	3	2	5
BADAJOS	3	1	4
BALEARS	5	3	8
BARCELONA	334	394	728
BISCAIA	1	1	2
CADIS	0	1	1
CANTABRIA	1	1	2
CASTELLO	1	1	2
CIUTAT REAL	1	1	2
GIRONA	9	12	21
GRANADA	1	1	2
GUADALAJARA	1	0	1
HUELVA	0	1	1
JAEN	2	0	2
LES PALMES	3	1	4
LLEIDA	6	5	11
MADRID	5	3	8
MALAGA	1	0	1
MURCIA	2	3	5
NAVARRA	2	0	2
OSCA	2	0	2
PALENCIA	0	1	1
PONTEVEDRA	3	4	7
SANTA CRUZ TENERIFE	1	2	3
SEVILLA	2	4	6
SORIA	0	1	1
TARRAGONA	13	5	18
TEROL	1	0	1
VALENCIA	5	3	8
Total	448	483	931

11. Altes per canvi de residència: municipis

Cod. Prov.	Província proc.	Municipi proc.	Dones	Homes	Totals
MUNICIPIS PER PAÏSOS ESTRANGERS					
126	ALEMANYA	MUNICH	2	1	3
340	ARGENTINA	ARGENTINA	0	1	1
340	ARGENTINA	BUENOS AIRES	1	0	1
340	ARGENTINA	ROSARIO (SANTA FE)	1	1	2
340	ARGENTINA	SANTA FE	3	2	5
342	BRASIL	BARAO DE COCAIS	0	1	1
342	BRASIL	BRASIL	0	1	1
342	BRASIL	UBERABA	1	0	1
341	BOLIVIA	PAZ, LA	1	0	1
104	BULGARIA	BULGARIA	1	0	1
104	BULGARIA	RUSE	1	1	2
104	BULGARIA	VRATSA	1	0	1
343	COLOMBIA	BOGOTA	1	0	1
343	COLOMBIA	BUCARAMANGA	1	0	1
343	COLOMBIA	BUCARAMANGA (SANTANDER)	3	0	3
343	COLOMBIA	MEDELLIN	1	0	1
343	COLOMBIA	PEREIRA RISARALDA	0	2	2
343	COLOMBIA	VILLA DE LEIVA BOYACA	1	0	1
315	CUBA	CAMAGUEY	1	1	2
315	CUBA	LA HABANA	2	0	2
315	CUBA	VILLA CLARA	1	0	1
107	DINAMARCA	COPENHAGUE	1	0	1
214	ETIOPIA	ETIOPIA	0	1	1
345	EQUADOR	EQUADOR	1	0	1
345	EQUADOR	GUAYAQUIL	1	0	1
302	ESTATS UNITS D'AMERICA	CALIFORNIA	0	2	2
115	ITALIA	MESTRINO	0	1	1
227	MALI	MALI	0	1	1
228	MARROC	HAY EL BOUGHAZ	1	0	1
426	PAKISTAN	GUJRAT	0	1	1
426	PAKISTAN	RAWALPINDI	0	2	2
348	PERU	HUANUCO	0	1	1
123	PORTUGAL	LISBOA	0	1	1
326	REP. DOMINICANA	SAN FRANCISCO DE MACORIS	0	1	1
128	ROMANIA	CARANSEBES	1	1	2
128	ROMANIA	ROMANIA	1	0	1
154	RUSIA	KALININGRADO	0	1	1
154	RUISA	MOSCOU	1	0	1
154	RUISA	RUSIA	1	0	1
157	SERBIA	KOVIN	0	1	1
351	VENEÇUELA	CARACAS	1	1	2
351	VENEÇUELA	SAN CRISTOBAL	1	1	2
MUNICIPIS PER PAÏSOS ESPANYOLS					
3	ALACANT	BENIDORM	2	0	2
3	ALACANT	CATRAL	0	1	1
3	ALACANT	GUARDAMAR DEL SEGURA	0	1	1
3	ALACANT	MONOVAR	1	0	1
3	ALACANT	SANTA POLA	1	0	1
2	ALBACETE	ALBACETE	1	0	1
2	ALBACETE	CAUDETE	1	0	1
2	ALBACETE	TOBARRA	0	1	1

Cod. Prov.	Província proc.	Municipi proc.	Dones	Homes	Totals
4	ALMERIA	ADRA	1	0	1
4	ALMERIA	RIOJA	0	1	1
4	ALMERIA	VERA	0	1	1
33	ASTURIAS	OVIEDO	2	2	4
33	ASTURIAS	SOTO DEL BARCO	1	0	1
6	BADAJOS	BADAJOS	1	0	1
6	BADAJOS	ROCA DE LA SIERRA (LA)	2	1	3
7	BALEARS	ALAIOR	1	0	1
7	BALEARS	ALCUDIA	1	0	1
7	BALEARS	CIUTADELLA DE MENORCA	3	1	4
7	BALEARS	PALMA DE MALLORCA	0	1	1
7	BALEARS	SANT LLUIS	0	1	1
8	BARCELONA	AMETLLA DEL VALLES (L')	1	0	1
8	BARCELONA	BADALONA	3	8	11
8	BARCELONA	BADIA DEL VALLÈS	2	4	6
8	BARCELONA	BARBERA DEL VALLES	10	14	24
8	BARCELONA	BARCELONA	37	42	79
8	BARCELONA	BERGA	0	1	1
8	BARCELONA	CALDES DE MONTBUI	1	3	4
8	BARCELONA	CANET DE MAR	1	1	2
8	BARCELONA	CANOVES I SAMALUS	0	1	1
8	BARCELONA	CARDEDEU	1	1	2
8	BARCELONA	CASTELLBELL I EL VILAR	0	1	1
8	BARCELONA	CASTELLBISBAL	2	3	5
8	BARCELONA	CASTELLDEFELS	0	2	2
8	BARCELONA	CASTELLNOU DE BAGES	1	1	2
8	BARCELONA	CERDANYOLA DEL VALLES	4	4	8
8	BARCELONA	CORNELLA DE LLOBREGAT	1	1	2
8	BARCELONA	FOGARS DE TORDERA	1	0	1
8	BARCELONA	FRANQUESES DEL VALLES (LE	1	1	2
8	BARCELONA	HOSPITALET DE LLOBREGAT (2	3	5
8	BARCELONA	LLAGOSTA (LA)	1	0	1
8	BARCELONA	LLIÇA D'AMUNT	0	1	1
8	BARCELONA	LLIÇA DE VALL	1	1	2
8	BARCELONA	MANLLEU	0	1	1
8	BARCELONA	MANRESA	0	1	1
8	BARCELONA	MARGANELL	0	1	1
8	BARCELONA	MARTORELL	1	4	5
8	BARCELONA	MASNOU (EL)	1	1	2
8	BARCELONA	MASQUEFA	1	0	1
8	BARCELONA	MATADEPERA	6	5	11
8	BARCELONA	MATARO	1	3	4
8	BARCELONA	MOLLET DEL VALLES	1	2	3
8	BARCELONA	MONTCADA I REIXAC	0	1	1
8	BARCELONA	MONTESQUIU	0	1	1
8	BARCELONA	MONTMELO	1	0	1
8	BARCELONA	MONTORNES DEL VALLES	1	0	1
8	BARCELONA	NAVARCLES	2	1	3
8	BARCELONA	OLOST	0	1	1
8	BARCELONA	PALAU DE PLEGAMANS	2	0	2
8	BARCELONA	PARETS DEL VALLES	0	2	2
8	BARCELONA	PINEDA DE MAR	0	1	1
8	BARCELONA	POLINYA	3	2	5
8	BARCELONA	PRAT DE LLOBREGAT (EL)	2	1	3

Cod. Prov.	Província proc.	Municipi proc.	Dones	Homes	Totals
8	BARCELONA	PREMIA DE MAR	2	1	3
8	BARCELONA	RIPOLLET	1	0	1
8	BARCELONA	RUBI	3	5	8
8	BARCELONA	SABADELL	155	174	329
8	BARCELONA	SALLENT	3	1	4
8	BARCELONA	SANT ADRIA DE BESOS	0	1	1
8	BARCELONA	SANT ANDREU DE LA BARCA	0	1	1
8	BARCELONA	SANT CEBRIA DE VALLALTA	1	1	2
8	BARCELONA	SANT CELONI	1	1	2
8	BARCELONA	SANT CLIMENT DE LLOBREGAT	0	1	1
8	BARCELONA	SANT CUGAT DEL VALLES	5	7	12
8	BARCELONA	SANT FELIU DE LLOBREGAT	0	1	1
8	BARCELONA	SANT FRUITOS DE BAGES	2	0	2
8	BARCELONA	SANT HIPOLIT DE VOLTREGA	0	1	1
8	BARCELONA	SANT JOAN DESPI	1	0	1
8	BARCELONA	SANT LLORENÇ SAVALL	8	9	17
8	BARCELONA	SANT QUIRZE DEL VALLES	5	9	14
8	BARCELONA	SANT SADURNI D'ANOIA	1	0	1
8	BARCELONA	SANT VICENÇ DELS HORTS	0	1	1
8	BARCELONA	SANTA COLOMA DE CERVELLO	1	0	1
8	BARCELONA	SANTA COLOMA DE GRAMENET	2	2	4
8	BARCELONA	SANTA EULALIA DE RONÇANA	1	0	1
8	BARCELONA	SANTA MARIA DE CORCO	1	2	3
8	BARCELONA	SANTA MARIA DE PALAUTORDE	1	1	2
8	BARCELONA	SANTA MARIA D'OLO	1	0	1
8	BARCELONA	SENTMENAT	6	14	20
8	BARCELONA	TALAMANCA	1	0	1
8	BARCELONA	TERRASSA	34	35	69
8	BARCELONA	VACARISSES	2	1	3
8	BARCELONA	VALLIRANA	1	0	1
8	BARCELONA	VILADECANS	0	1	1
8	BARCELONA	VILADECAVALLS	1	1	2
8	BARCELONA	VILAFRANCA DEL PENEDES	1	0	1
8	BARCELONA	VILANOVA I LA GELTRU	1	2	3
48	BISCAIA	ONDARROA	0	1	1
48	BISCAIA	VALLE DE TRAPAGA-TRAPAGAR	1	0	1
11	CADIS	UBRIQUE	0	1	1
39	CANTABRIA	TORRELAVEGA	0	1	1
39	CANTABRIA	VALDERREDIBLE	1	0	1
12	CASTELLO	ALCALA DE CHIVERT	1	0	1
12	CASTELLO	BENICARLO	0	1	1
13	CIUTAT REAL	ALCAZAR DE SAN JUAN	1	1	2
17	GIRONA	BISBAL D'EMPORDA (LA)	0	1	1
17	GIRONA	BLANES	0	1	1
17	GIRONA	CALONGE	1	1	2
17	GIRONA	CASTELL-PLATJA D'ARO	1	1	2
17	GIRONA	ESCALA (L')	0	1	1
17	GIRONA	FIGUERES	0	1	1
17	GIRONA	FONTCOBERTA	0	1	1
17	GIRONA	GIRONA	1	0	1
17	GIRONA	HOSTALRIC	1	2	3
17	GIRONA	PALAMOS	2	1	3
17	GIRONA	PALAU-SAVERDERA	1	1	2
17	GIRONA	PUIGCERDA	1	1	2

Cod. Prov.	Província proc.	Municipi proc.	Dones	Homes	Totals
17	GIRONA	ULLASTRET	1	0	1
18	GRANADA	ARMILLA	1	1	2
19	GUADALAJARA	GUADALAJARA	1	0	1
21	HUELVA	HIGUERA DE LA SIERRA	0	1	1
23	JAEN	LAHIGUERA	1	0	1
23	JAEN	VILLACARRILLO	1	0	1
35	LES PALMES	PALMAS DE GRAN CANARIA (L	1	0	1
35	LES PALMES	YAIZA	2	1	3
25	LLEIDA	ALGERRI	0	1	1
25	LLEIDA	ALPICAT	0	1	1
25	LLEIDA	GRANADELLA (LA)	1	0	1
25	LLEIDA	LES	0	1	1
25	LLEIDA	LLEIDA	1	2	3
25	LLEIDA	MOLLERUSSA	3	0	3
25	LLEIDA	TERMENS	1	0	1
28	MADRID	COLLADO VILLALBA	1	0	1
28	MADRID	LEGANES	1	0	1
28	MADRID	MADRID	3	2	5
28	MADRID	MIRAFLORES DE LA SIERRA	0	1	1
29	MALAGA	NERJA	1	0	1
30	MURCIA	ALHAMA DE MURCIA	1	0	1
30	MURCIA	CEHEGIN	0	1	1
30	MURCIA	MOLINA DE SEGURA	1	1	2
30	MURCIA	MURCIA	0	1	1
31	NAVARRA	TUDELA	2	0	2
22	OSCA	GRAUS	2	0	2
34	PALENCIA	SALDAÑA	0	1	1
36	PONTEVEDRA	GUARDA (A)	0	1	1
36	PONTEVEDRA	PONTEAREAS	1	1	2
36	PONTEVEDRA	PONTEVEDRA	1	0	1
36	PONTEVEDRA	PORRIÑO (O)	1	2	3
38	SANTA CRUZ TENERIFE	LAGUNA (LA)	1	1	2
38	SANTA CRUZ TENERIFE	TAZACORTE	0	1	1
41	SEVILLA	CABEZAS DE SAN JUAN (LAS)	0	1	1
41	SEVILLA	MOLARES (LOS)	0	1	1
41	SEVILLA	MORON DE LA FRONTERA	1	2	3
41	SEVILLA	SEVILLA	1	0	1
42	SORIA	MAJAN	0	1	1
43	TARRAGONA	BELLVEI	1	1	2
43	TARRAGONA	CONSTANTI	1	0	1
43	TARRAGONA	MASLLORENÇ	1	1	2
43	TARRAGONA	MORA LA NOVA	1	0	1
43	TARRAGONA	PIRA	1	0	1
43	TARRAGONA	PRADES	1	0	1
43	TARRAGONA	RIERA DE GAIA (LA)	1	1	2
43	TARRAGONA	SANT CARLES DE LA RAPITA	1	0	1
43	TARRAGONA	SANT JAUME DELS DOMENYS	1	1	2
43	TARRAGONA	SARRAL	1	0	1
43	TARRAGONA	TARRAGONA	0	1	1
43	TARRAGONA	VALLS	2	0	2
43	TARRAGONA	VENDRELL (EL)	1	0	1
44	TEROL	SARRION	1	0	1
46	VALENCIA	CARLET	1	0	1
46	VALENCIA	MISLATA	1	0	1

Cod. Prov.	Província proc.	Municipi proc.	Dones	Homes	Totals
46	VALENCIA	POBLA DE FARNALS (LA)	1	0	1
46	VALENCIA	POBLA DE VALLBONA (LA)	1	1	2
46	VALENCIA	VALENCIA	1	2	3
	Total		448	483	931

Països	Dones	Homes	Totals
CIUTADANS ESTRANGERS:	33	27	60
CIUTADANS ESPANYOLS:	415	456	871
TOTALS:	448	483	931

11. Altes per canvi de residència: resum de procedències

ZONA o MUNICIPI	Total	%
SABADELL	329	35,34%
BARCELONA CIUTAT	79	8,49%
TERRASSA	69	7,41%
BARBERÀ DEL VALLÈS	24	2,58%
SENTMENAT	20	2,15%
RESTA DEL VALLÈS OCCIDENTAL	95	10,20%
RESTA DEL VALLÈS ORIENTAL	37	3,97%
RESTA PROVÍNCIA BARCELONA	75	8,06%
RESTA DE CATALUNYA	50	5,37%
RESTA D'ESPANYA	93	9,99%
PAISOS ESTRANGERS	60	6,44%
TOTAL	931	100,00%

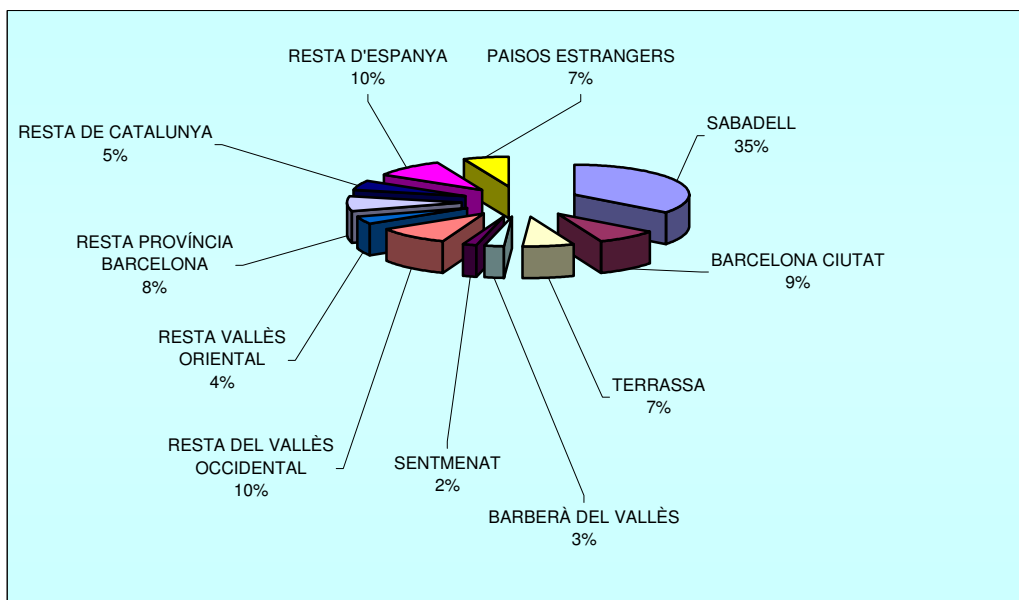

11. Altes per canvi de residència i omisió: per municipis i edats

ZONA O MUNICIPI DE DESTINACIÓ	[00 , 04]	[05 , 09]	[10 , 14]	[15 , 19]	[20 , 24]	[25 , 29]	[30 , 34]	[35 , 39]	[40 , 44]	[45 , 49]	[50 , 54]	[55 , 59]	[60 , 64]	[65 , 69]	[70 , 74]	[75 , 79]	[80 , 84]	[85 , 89]	[90 , 94]	[95 , 99]	Total	%
SABADELL	30	16	12	9	19	56	45	55	25	13	9	6	10	4	3	0	3	11	3	0	329	32,48%
SABADELL (per omisió)	0	1	0	1	0	2	1	2	0	1	2	0	1	0	0	0	0	0	0	0	11	1,09%
BARCELONA	5	4	2	1	5	14	12	14	6	1	2	2	3	0	0	2	6	0	0	0	79	7,80%
BARCELONA (per omisió)	1	0	1	1	1	0	1	0	3	0	0	0	0	0	0	0	0	0	0	0	8	0,79%
TERRASSA	5	1	0	1	4	12	21	10	6	2	2	1	0	0	0	1	1	2	0	0	69	6,81%
TERRASSA (per omisió)	0	0	0	1	0	0	0	0	0	0	0	0	0	0	0	0	0	0	0	0	1	0,10%
BARBERÀ DEL VALLÈS	2	1	0	0	2	5	6	5	0	1	1	0	1	0	0	0	0	0	0	0	24	2,37%
SENTMENAT	3	0	0	0	3	5	7	0	0	0	1	1	0	0	0	0	0	0	0	0	20	1,97%
SANT LLORENÇ SAVALL	4	2	1	0	0	0	5	3	2	0	0	0	0	0	0	0	0	0	0	0	17	1,68%
SANT QUIRZE DEL VALLÈS	2	0	0	0	2	3	4	3	0	0	0	0	0	0	0	0	0	0	0	0	14	1,38%
SANT CUGAT DEL VALLÈS	1	1	0	0	0	1	2	2	2	0	0	1	0	1	0	0	1	0	0	0	12	1,18%
BADALONA	0	0	0	0	2	2	0	3	1	1	0	0	0	0	1	1	0	0	0	0	11	1,09%
MATADEPERA	3	3	2	0	0	1	2	0	0	0	0	0	0	0	0	0	0	0	0	0	11	1,09%
RESTA DEL VALLÈS OCCIDENTAL	2	2	3	2	1	7	11	3	2	3	0	2	1	1	1	0	0	0	0	0	41	4,05%
RESTA VALLÈS OCCIDENTAL (omisió)	1	1	0	0	0	0	0	0	0	0	0	0	0	0	0	0	0	0	0	0	2	0,20%
RESTA DEL VALLÈS ORIENTAL	2	0	1	1	0	1	5	4	3	1	1	0	2	0	2	0	1	1	1	0	26	2,57%
RESTA VALLÈS ORIENTAL (omisió)	0	0	0	0	0	0	0	0	1	0	0	0	0	0	0	0	0	0	0	0	1	0,10%
RESTA PROV. BARCELONA	6	3	3	2	7	8	12	14	7	3	1	1	0	2	0	1	1	1	3	0	75	7,40%
PROVÍNCIA BARCELONA (per omisió)	1	0	0	0	0	0	0	0	0	0	0	0	0	0	0	0	0	0	0	0	1	0,10%
RESTA DE CATALUNYA	1	4	5	2	2	5	7	7	4	2	0	0	7	2	1	0	1	0	0	0	50	4,94%
RESTA DE CATALUNYA (per omisió)	0	0	1	0	0	0	0	0	0	0	0	0	0	0	0	0	0	0	0	0	1	0,10%
RESTA D'ESPANYA	5	4	1	7	8	16	21	7	5	5	4	2	1	2	0	2	2	0	1	0	93	9,18%
RESTA D'ESPANYA (per omisió)	0	0	0	0	0	0	0	1	0	1	0	1	0	0	0	0	1	0	1	0	5	0,49%
PAISOS ESTRANGERS	5	3	4	5	7	10	8	5	5	2	1	1	1	0	2	1	0	0	0	0	60	5,92%
PAISOS ESTRANGERS (altes per omisió)	5	1	3	0	2	5	8	11	4	5	5	1	2	0	0	0	0	0	0	0	52	5,13%
TOTALS	84	47	39	33	65	153	178	149	76	41	29	19	29	12	10	6	13	21	9	0	1.013	100,00%
%	8,29%	4,64%	3,85%	3,26%	6,42%	15,10%	17,57%	14,71%	7,50%	4,05%	2,86%	1,88%	2,86%	1,18%	0,99%	0,59%	1,28%	2,07%	0,89%	0,00%	100,00%	

TOTAL ALTES PER CANVI DE RESIDÈNCIA:	931
TOTAL ALTES PER OMISSIÓ:	82
TOTALS:	1013

Total Vallès Occidental	52	26	18	12	31	90	103	81	37	19	13	11	12	6	4	1	5	13	3	0	537	53,01%
Total Província Barcelona	13	7	6	4	14	25	29	35	17	6	4	3	5	2	3	2	4	8	4	0	191	18,85%
Total Catalunya	66	37	29	18	47	120	139	123	58	27	17	14	24	10	8	3	10	21	7	0	778	76,80%

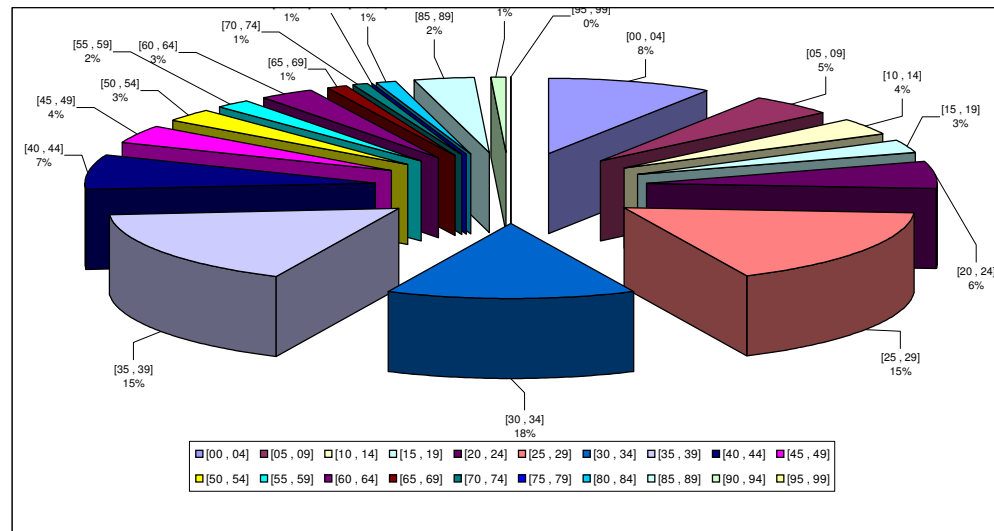

12. Baixes per canvi de residència: províncies

Província dest.	Dones	Homes	Totals
PAÏSOS ESTRANGERS	12	14	26
ALACANT	2	2	4
ALBACETE	0	1	1
ALMERIA	2	2	4
ASTURIES	1	0	1
BADAJOS	8	1	9
BALEARS	5	5	10
BARCELONA	310	341	651
BISCAIA	2	2	4
CACERES	1	1	2
CANTABRIA	1	0	1
CASTELLO	2	1	3
CORDOBA	3	1	4
GIRONA	10	10	20
GRANADA	1	2	3
GUIPUSCUA	2	1	3
JAEN	2	1	3
LES PALMES	3	1	4
LLEIDA	3	6	9
LLEO	2	3	5
LUGO	1	2	3
MADRID	11	3	14
MALAGA	2	1	3
MURCIA	4	2	6
ORENSE	3	0	3
OSCA	3	2	5
RIOJA, LA	1	1	2
SANTA CRUZ TENERIFE	2	1	3
SARAGOSSA	2	2	4
SEVILLA	1	0	1
TARRAGONA	10	16	26
TEROL	1	0	1
VALENCIA	2	0	2
Total	415	425	840

12. Baixes per canvi de residència: per municipis

Cod. Prov.	Província dest.	Municipi dest.	Dones	Homes	Totals
MUNICIPIS PER PAÏSOS ESTRANGERS					
126	ALEMANYA	ALEMANYA	1	0	1
124	ANDORRA	ANDORRA	0	1	1
340	ARGENTINA	ARGENTINA	1	1	2
340	ARGENTINA	ROSARIO (SANTA FE)	1	2	3
341	BOLIVIA	BENI	0	1	1
341	BOLIVIA	BOLIVIA	0	1	1
343	COLOMBIA	COLOMBIA	0	1	1
315	CUBA	CUBA	0	1	1
345	EQUADOR	EQUADOR	2	1	3
302	ESTATS UNITS D'AMERICA	ESTATS UNITS D'AMERICA	2	0	2
110	FRANÇA	FRANÇA	1	0	1
321	HONDURES	HONDURES	1	0	1
348	PERU	LIMA	1	1	2
121	PAISOS BAIXOS	NEIHERLANDS	0	1	1
125	REGNE UNIT	REGNE UNIT	2	1	3
430	REPUBLICA DE COREA	REPUBLICA DE COREA	0	1	1
407	XINA	XINA	0	1	1
MUNICIPIS PER PAÏSOS ESPANYOLS					
3	ALACANT	BENIDORM	0	1	1
3	ALACANT	ELCHE / ELX	2	1	3
2	ALBACETE	ALBACETE	0	1	1
4	ALMERIA	ABLA	1	0	1
4	ALMERIA	RIOJA	0	1	1
4	ALMERIA	ROQUETAS DE MAR	1	1	2
33	ASTURIES	GIJON	1	0	1
6	BADAJOS	BADAJOS	1	0	1
6	BADAJOS	CALAMONTE	1	0	1
6	BADAJOS	VALLE DE LA SERENA	2	0	2
6	BADAJOS	VILLAR DEL REY	4	1	5
6	BALEARS	ALAIOR	1	0	1
7	BALEARS	ALCUDIA	0	1	1
7	BALEARS	CIUTADELLA DE MENORCA	0	1	1
7	BALEARS	EIVISSA	1	1	2
7	BALEARS	MERCADAL (ES)	1	0	1
7	BALEARS	PALMA DE MALLORCA	1	1	2
7	BALEARS	SAN JOSE	1	1	2
8	BARCELONA	ALELLA	0	1	1
8	BARCELONA	AMETLLA DEL VALLES (L')	3	0	3
8	BARCELONA	ARENYS DE MAR	1	1	2
8	BARCELONA	BADALONA	1	2	3
8	BARCELONA	BADIA DEL VALLÈS	2	4	6
8	BARCELONA	BARBERA DEL VALLES	4	13	17
8	BARCELONA	BARCELONA	41	28	69
8	BARCELONA	BIGUES I RIELLS	0	1	1
8	BARCELONA	CALDES DE MONTBUI	1	1	2
8	BARCELONA	CALLUS	1	0	1
8	BARCELONA	CAMPINS	1	2	3
8	BARCELONA	CANET DE MAR	0	3	3
8	BARCELONA	CASTELLAR DEL RIU	1	1	2
8	BARCELONA	CASTELLBISBAL	2	3	5
8	BARCELONA	CASTELLDEFELS	0	2	2
8	BARCELONA	CASTELLGALI	1	0	1
8	BARCELONA	CASTELLTERÇOL	0	1	1
8	BARCELONA	CERDANYOLA DEL VALLES	4	7	11

Cod. Prov.	Província dest.	Municipi dest.	Dones	Homes	Totals
8	BARCELONA	CERVELLO	0	1	1
8	BARCELONA	CORNELLA DE LLOBREGAT	0	1	1
8	BARCELONA	FRANQUESES DEL VALLES (LE	1	0	1
8	BARCELONA	GAVA	2	0	2
8	BARCELONA	GELIDA	1	0	1
8	BARCELONA	GRANOLLERS	3	2	5
8	BARCELONA	HOSPITALET DE LLOBREGAT (5	5	10
8	BARCELONA	LLINARS DEL VALLES	1	1	2
8	BARCELONA	MANRESA	1	1	2
8	BARCELONA	MARTORELL	0	1	1
8	BARCELONA	MASQUEFA	0	1	1
8	BARCELONA	MATADEPERA	8	4	12
8	BARCELONA	MATARO	0	2	2
8	BARCELONA	MEDIONA	0	1	1
8	BARCELONA	MOLINS DE REI	1	2	3
8	BARCELONA	MOLLET DEL VALLES	1	0	1
8	BARCELONA	MONISTROL DE CALDERS	1	0	1
8	BARCELONA	MONTCADA I REIXAC	0	1	1
8	BARCELONA	MONTMANY-FIGARO	0	1	1
8	BARCELONA	MONTMELO	0	1	1
8	BARCELONA	MONTORNES DEL VALLES	0	1	1
8	BARCELONA	OLESA DE MONTSERRAT	1	0	1
8	BARCELONA	PALAU DE PLEGAMANS	2	5	7
8	BARCELONA	PALLEJA	1	0	1
8	BARCELONA	PARETS DEL VALLES	0	1	1
8	BARCELONA	PINEDA DE MAR	2	3	5
8	BARCELONA	POLINYA	1	0	1
8	BARCELONA	PRAT DE LLOBREGAT (EL)	2	1	3
8	BARCELONA	PREMIA DE MAR	1	0	1
8	BARCELONA	RIPOLLET	1	4	5
8	BARCELONA	RUBI	2	3	5
8	BARCELONA	SABADELL	133	148	281
8	BARCELONA	SANT ADRIA DE BESOS	2	0	2
8	BARCELONA	SANT CUGAT DEL VALLES	9	6	15
8	BARCELONA	SANT FELIU DE CODINES	3	1	4
8	BARCELONA	SANT FOST DE CAMPSENTELLE	0	2	2
8	BARCELONA	SANT JOAN DESPI	0	2	2
8	BARCELONA	SANT LLORENÇ SAVALL	7	5	12
8	BARCELONA	SANT POL DE MAR	2	1	3
8	BARCELONA	SANT QUIRZE DEL VALLES	4	7	11
8	BARCELONA	SANT QUIRZE SAFAJA	1	0	1
8	BARCELONA	SANT VICENÇ DE CASTELLET	2	2	4
8	BARCELONA	SANT VICENÇ DELS HORTS	0	2	2
8	BARCELONA	SANTA COLOMA DE GRAMENET	2	2	4
8	BARCELONA	SANTA EULALIA DE RONÇANA	1	3	4
8	BARCELONA	SANTA MARIA DE PALAUTORDE	0	1	1
8	BARCELONA	SANTA PERPETUA DE MOGODA	2	0	2
8	BARCELONA	SANTPEDOR	0	1	1
8	BARCELONA	SENTENAT	13	15	28
8	BARCELONA	SITGES	1	0	1
8	BARCELONA	TERRASSA	16	21	37
8	BARCELONA	TORDERA	0	1	1
8	BARCELONA	VACARISSES	4	5	9
8	BARCELONA	VALLGORGUINA	1	0	1
8	BARCELONA	VALLIRANA	2	0	2
8	BARCELONA	VIC	2	0	2
8	BARCELONA	VILADECANS	1	0	1
8	BARCELONA	VILADECAVALLS	1	2	3

Cod. Prov.	Província dest.	Municipi dest.	Dones	Homes	Totals
8	BARCELONA	VILANOVA I LA GELTRU	0	1	1
48	BISCAIA	BASAURI	1	0	1
48	BISCAIA	BERMEO	1	2	3
10	CACERES	DELEITOSA	1	1	2
39	CANTABRIA	VALDERREDIBLE	1	0	1
12	CASTELLO	VINAROS	2	1	3
14	CORDOBA	PRIEGO DE CORDOBA	3	1	4
17	GIRONA	ANGLES	1	0	1
17	GIRONA	BISBAL D'EMPORDA (LA)	0	1	1
17	GIRONA	BLANES	0	2	2
17	GIRONA	CALONGE	2	0	2
17	GIRONA	CAMPRODON	1	0	1
17	GIRONA	ESCALA (L')	1	1	2
17	GIRONA	FONTCOBERTA	0	1	1
17	GIRONA	FORTIA	0	1	1
17	GIRONA	GIRONA	0	1	1
17	GIRONA	HOSTALRIC	1	0	1
17	GIRONA	LLORET DE MAR	0	1	1
17	GIRONA	MOLLO	0	1	1
17	GIRONA	OLOT	1	0	1
17	GIRONA	PALAMOS	0	1	1
17	GIRONA	RIPOLL	1	0	1
17	GIRONA	SANT FELIU DE GUIXOLS	1	0	1
17	GIRONA	SANT HILARI SACALM	1	0	1
18	GRANADA	ALPUJARRA DE LA SIERRA	1	1	2
18	GRANADA	ZUBIA (LA)	0	1	1
20	GUIPUSCUA	DONOSTIA-SAN SEBASTIAN	1	0	1
20	GUIPUSCUA	IRUN	0	1	1
20	GUIPUSCUA	LAZKAO	1	0	1
23	JAEN	LAHIGUERA	1	0	1
23	JAEN	LARVA	0	1	1
23	JAEN	LINARES	1	0	1
35	LES PALMES	PALMAS DE GRAN CANARIA (L	1	0	1
35	LES PALMES	PUERTO DEL ROSARIO	1	0	1
35	LES PALMES	TEGUISE	1	1	2
25	LLEIDA	ALMACELLES	0	1	1
25	LLEIDA	BELLVER DE Cerdanya	0	1	1
25	LLEIDA	GOSOL	0	1	1
25	LLEIDA	IVARS DE NOGUERA	1	0	1
25	LLEIDA	LLEIDA	1	2	3
25	LLEIDA	POAL (EL)	0	1	1
25	LLEIDA	TORREBESSES	1	0	1
24	LLEO	VILLABLINO	2	3	5
27	LUGO	MONFORTE DE LEMOS	1	2	3
28	MADRID	ALCALA DE HENARES	0	1	1
28	MADRID	ARGANDA	1	0	1
28	MADRID	CAMARMA DE ESTERUELAS	2	2	4
28	MADRID	LEGANES	1	0	1
28	MADRID	MADRID	6	0	6
28	MADRID	POZUELO DE ALARCON	1	0	1
29	MALAGA	CAMPILLOS	1	1	2
29	MALAGA	VELEZ-MALAGA	1	0	1
30	MURCIA	CEUTI	2	1	3
30	MURCIA	MOLINA DE SEGURA	1	1	2
30	MURCIA	TOTANA	1	0	1
32	ORENSE	MONTERREI	2	0	2
32	ORENSE	PEREIRO DE AGUIAR	1	0	1
22	OSCA	ALMUNIENTE	3	1	4

Cod. Prov.	Província dest.	Municipi dest.	Dones	Homes	Totals
22	OSCA	TAMARITE DE LITERA	0	1	1
26	RIOJA, LA	LOGROÑO	1	1	2
38	SANTA CRUZ TENERIFE	LAGUNA (LA)	0	1	1
38	SANTA CRUZ TENERIFE	SANTA CRUZ DE TENERIFE	2	0	2
50	SARAGOSSA	MUEL	1	1	2
50	SARAGOSSA	NONASPE	1	0	1
50	SARAGOSSA	ZARAGOZA	0	1	1
41	SEVILLA	OLIVARES	1	0	1
43	TARRAGONA	ALCANAR	0	1	1
43	TARRAGONA	AMPOLLA (L')	0	1	1
43	TARRAGONA	BELLVEI	1	0	1
43	TARRAGONA	CALAFELL	1	4	5
43	TARRAGONA	CAMBRILS	2	0	2
43	TARRAGONA	FALSET	1	2	3
43	TARRAGONA	PERELLO (EL)	1	1	2
43	TARRAGONA	SALOU	0	2	2
43	TARRAGONA	SANT CARLES DE LA RAPITA	1	0	1
43	TARRAGONA	SECUITA (LA)	0	1	1
43	TARRAGONA	TORREDEMBARRA	0	2	2
43	TARRAGONA	VENDRELL (EL)	0	2	2
43	TARRAGONA	VILA-RODONA	2	0	2
43	TARRAGONA	XERTA	1	0	1
44	TEROL	SARRION	1	0	1
46	VALENCIA	CARCER	1	0	1
46	VALENCIA	CARLET	1	0	1
		Total	415	425	840

Països	Dona	Home	Total
CIUTADANS ESTRANGERS:	12	14	26
CIUTADANS ESPANYOLS:	403	411	814
TOTALS:	415	425	840

12. Baixes per canvi de residència: resum de destinacions

ZONA o MUNICIPI	Total	%
SABADELL	281	29,31%
BARCELONA CIUTAT	69	8,79%
TERRASSA	37	9,03%
SENTMENAT	28	3,52%
BARBERÀ DEL VALLÈS	17	1,76%
RESTA DEL VALLÈS	141	9,96%
RESTA PROVÍNCIA BARCELONA	78	8,32%
RESTA DE CATALUNYA	55	7,62%
RESTA D'ESPANYA	108	16,41%
ESTRANGER	26	5,28%
TOTAL	840	100,00%

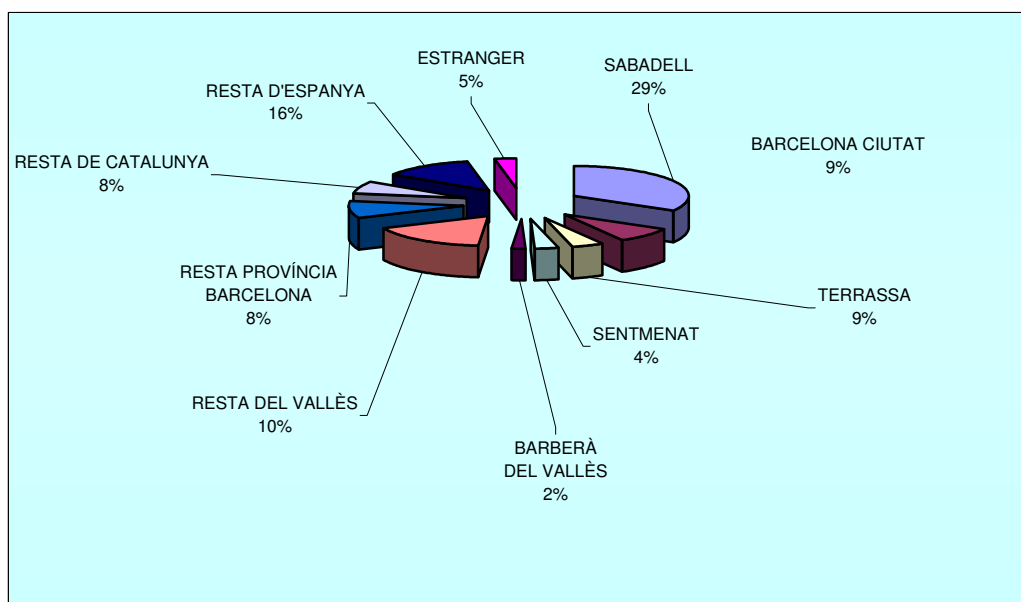

12. Baixes per canvi de residència: per municipis i edats

ZONA O MUNICIPI DE DESTINACIÓ	[00 , 04]	[05 , 09]	[10 , 14]	[15 , 19]	[20 , 24]	[25 , 29]	[30 , 34]	[35 , 39]	[40 , 44]	[45 , 49]	[50 , 54]	[55 , 59]	[60 , 64]	[65 , 69]	[70 , 74]	[75 , 79]	[80 , 84]	[85 , 89]	[90 , 94]	[95 , 99]	Total	%
SABADELL	22	6	12	10	32	51	38	32	19	23	13	8	3	4	1	1	2	3	1	0	281	33,45%
BARCELONA CIUTAT	4	3	2	2	5	14	20	8	4	2	0	2	0	1	0	1	1	0	0	0	69	8,21%
TERRASSA	4	0	1	2	5	6	1	6	7	0	0	1	1	1	1	0	0	1	0	0	37	4,40%
SENTMENAT	2	0	0	0	6	5	7	4	0	0	2	0	0	0	0	0	2	0	0	0	28	3,33%
BARBERÀ DEL VALLÈS	0	1	0	0	2	2	5	1	2	3	0	0	0	1	0	0	0	0	0	0	17	2,02%
SANT CUGAT DEL VALLÈS	0	2	2	0	2	1	2	2	0	4	0	0	0	0	0	0	0	0	0	0	15	1,79%
SANT LLORENÇ SAVALL	1	0	0	0	2	1	2	0	0	0	1	1	1	0	0	1	1	1	0	0	12	1,43%
MATADEPERA	3	1	0	0	0	1	3	2	1	1	0	0	0	0	0	0	0	0	0	0	12	1,43%
CERDANYOLA DEL VALLÈS	0	3	0	0	0	0	3	1	2	0	0	0	1	0	0	0	0	1	0	0	11	1,31%
SANT QUIRZE DEL VALLÈS	3	0	0	0	0	0	3	3	1	0	0	0	0	0	0	0	0	0	0	1	11	1,31%
RESTA DEL VALLÈS	3	6	4	2	7	15	15	11	7	2	2	0	0	3	2	1	0	1	0	0	81	9,64%
RESTA PROV. BARCELONA	5	4	0	3	5	11	14	9	6	5	2	2	4	3	0	2	0	1	1	0	77	9,17%
RESTA DE CATALUNYA	4	0	1	1	2	8	9	8	2	2	6	2	4	2	1	1	1	0	1	0	55	6,55%
RESTA D'ESPANYA	8	9	4	5	10	14	15	15	3	6	4	3	3	3	0	2	3	0	1	0	108	12,86%
ESTRANGER	0	1	1	2	0	7	3	6	2	1	0	3	0	0	0	0	0	0	0	0	26	3,10%
TOTALS	59	36	27	27	78	136	140	108	56	49	30	22	17	18	5	9	10	8	4	1	840	100,00%
%	7,02%	4,29%	3,21%	3,21%	9,29%	16,19%	16,67%	12,86%	6,67%	5,83%	3,57%	2,62%	2,02%	2,14%	0,60%	1,07%	1,19%	0,95%	0,48%	0,12%		

Total Vallès	38	19	19	14	56	82	79	62	39	33	18	10	6	9	4	3	5	7	1	1	505	60,12%
Total Província Barcelona	9	7	2	5	10	25	34	17	10	7	2	4	4	4	0	3	1	1	1	0	146	17,38%
Total Catalunya	51	26	22	20	68	115	122	87	51	42	26	16	14	15	5	7	7	8	3	1	706	84,05%

