

ESTADÍSTICA DEL PADRÓ MUNICIPAL D'HABITANTS DE CASTELLAR DEL VALLÈS

referent al 31 de desembre de 2011

**REVISIÓ DEL PADRÓ MUNICIPAL:
23.396 habitants**

**EXTENSIÓ DE TERRITORI:
44,700 km²**

Í N D E X

- 1.- Resum numèric general municipal:
 - *resum numèric general*
 - *altes*
 - *baixes*
- 2.- Nombre d'habitants:
 - *per seccions*
 - *per divisió territorial*
- 3.- Nombre d'habitatges:
 - *per seccions*
 - *per divisió territorial*
- 4.- Dades població:
 - *creixement natural de la població (1991-2011)*
 - *habitants de Dret de la població (1860-2011)*
- 5.- Piràmide d'edats de la població :
 - *a intervals d'1, 5 i 10 anys*
 - *gràfic a intervals de 5 i 10 anys*
- 6.- Titulació acadèmica:
 - *per sexe*
 - *per grup d'edats*
- 7.- Estadística per país de nacionalitat:
 - *total*
 - *estrangera*
 - *estrangers (10 primeres nacionalitats)*
- 8.- Estadística per:
 - *per país de naixement*
 - *comparativa país de nacionalitat - naixement*
 - *província de naixement*
 - *municipi de naixement*
- 9.- Altes per naixements:
 - *per divisió territorial*
 - *per seccions*
- 10.- Altes per canvi de residència i/o omissió:
 - *CR per províncies*
 - *CR per municipis*
 - *CR resum de procedències*
 - *per omissió*
 - *CR i OM per municipis i edats*
- 11.- Baixes per defuncions:
 - *per edats*
 - *per seccions*
 - *per divisió territorial*
- 12.- Baixes per canvi de residència:
 - *per províncies*
 - *per municipis*
 - *resum de destinacions*
 - *per municipis i edats*
- 13.- Baixes per duplicitat i caducitat de Padró
- 14.- Baixes per inclusió indeguda (comparativa naixements-nacionalitat)

1. Resum numèric general municipal

Resum numèric general municipal

1. Variacions en el número d'habitants

Conceptes			Total	Homes	Dones
Població del municipi (segons Ajuntament) a	01/01/2011		23239	11585	11654
Diferència entre habitants Ajuntament - INE	01/01/2011		- 1	- 7	6
Població del municipi (segons INE) a	01/01/2011		23238	11578	11660
Altes des de	01/01/2011	a	1255	636	619
Baixes des de	01/01/2011	a	1089	556	533
Variacions per error en el sexe:					
	Altes				81
	Baixes			81	
Altres variacions:					
	Baixes (corresponents al 2010 detectades durant el 2011)		8	6	2
Població del municipi (segons Ajuntament) a	01/01/2012		23396	11571	11825

2. Causes de variació en el número d'habitants

Conceptes	naixements		Canvis de residència			Omissions
	Defuncions	altre municipi espanyol	a l'estranger	duplicitat	caducitat	Inscip.indeguda
Altes de residents en el municipi	261	833	68			93
Baixes de residents en el municipi	137	801	32	1	36	82

3. Alteracions municipals per canvi de domicili dins del municipi

Concepte	Total	Homes	Dones
Canvis de domicili (entre seccions del municipi)	846	417	429
Confirmació domicili (entre seccions del municipi)	25	28	53
Renovació padró estrangers (entre seccions del municipi)	197	86	111

1. Resum numèric general municipal: altes

ALTES de residents en cada una de les seccions del municipi (Resum per sexe i causa d'alta)

Dist.	Secc.	Altes a la secció i al municipi							Alteracions municipals		
		Homes	Dones	Total	Causa de l'alta				Alteracions en la secció per canvi de domicili en el municipi		
					Naixement	Altre Mun.	Estranger	omissió			
									Dones	Homes	Totals
01	001	35	21	56	13	35	2	6	23	25	48
01	002	59	53	112	22	66	12	12	37	35	72
01	003	50	61	111	18	78	5	10	38	43	81
01	004	56	47	103	23	62	11	7	58	51	109
01	005	31	26	57	7	42	0	8	27	38	65
01	006	57	56	113	16	81	1	15	10	8	18
01	007	109	90	199	37	129	13	20	66	64	130
01	008	40	57	97	22	65	3	7	47	48	95
01	009	42	46	88	16	66	4	2	36	36	72
01	010	23	28	51	15	33	3	0	24	12	36
01	011	45	43	88	19	61	7	1	23	20	43
01	012	26	32	58	9	44	2	3	8	6	14
01	013	63	59	122	44	71	5	2	32	31	63
Totals		636	619	1255	261	833	68	93	429	417	846

1. Resum numèric general municipal: baixes

BAIXES de residents en cada una de les seccions del municipi (Resum per sexe i causa de la baixa)

Dist.	Secció	Baixes a la secció i al municipi								
		Homes	Dones	Total	Causa de la baixa					
					Canvi de residència			altres baixes		
					Defunció	Altre Mun.	Estranger	baixa per duplicitat	baixa per caducitat	Inscripció Indeguda
01	001	26	33	59	7	47	2	0	0	3
01	002	44	43	87	13	59	4	0	2	9
01	003	56	78	134	28	80	6	0	5	15
01	004	68	53	121	22	78	1	0	5	15
01	005	27	29	56	10	42	2	0	1	1
01	006	32	41	73	11	53	0	0	4	5
01	007	83	67	150	15	116	2	0	8	9
01	008	38	35	73	6	55	0	0	3	9
01	009	53	31	84	16	58	1	0	0	9
01	010	26	18	44	0	43	1	0	0	0
01	011	35	41	76	3	62	9	1	0	1
01	012	28	16	44	4	38	2	0	0	0
01	013	40	48	88	2	70	2	0	8	6
Totals		556	533	1089	137	801	32	1	36	82

2. Nombre d'habitants: per seccions

Dist.	Secció	Descripció	DONES	HOMES	TOTAL
01	001	NORD (Casc antic)	571	535	1106
01	002	NORD-EST (+ Fruïters-Virreina)	1412	1417	2829
01	003	CENTRE-OEST	934	850	1784
01	004	OEST (+ Can Barba)	1058	999	2057
01	005	CENTRE (Sud-Est)	848	778	1626
01	006	CAN FONT-CA N'AV.-AIRESOL AB,C i POLÍGONS IND., DISSEMINATS, ARENES...	811	826	1637
01	007	CENTRE (Eixample)	1201	1185	2386
01	008	CENTRE (Est)	1055	983	2038
01	009	SUD-EST (Eixample)	1142	1167	2309
01	010	RESIDENCIAL CAN CARNER	718	730	1448
01	011	SANT FELIU DEL RACÓ-EL RACÓ	495	571	1066
01	012	AIRESOL-D - EL BALCÓ	525	500	1025
01	013	CENTRE-SUD (Eixample)	1055	1030	2085
		Totals	11825	11571	23396

2. Nombre d'habitants: per divisió territorial

Ent. Colec.	Ent. Sing.	Nucli o dissem.	Descripció	DONES	HOMES	TOTAL
00	01	01	Airesol A+B	93	105	198
00	01	02	Airesol C	173	171	344
00	01	03	Airesol D	192	195	387
00	02	01	Arenes (Les)	0	4	4
00	03	02	Polígon Industrial Can Carner	9	9	18
00	03	03	Polígon Industrial Pla de la Bruguera	0	0	0
00	03	99	Disseminat	17	24	41
00	04	01	Castellar del Vallès	9449	9090	18539
00	04	02	Residencial Can Carner	356	373	729
00	04	99	Disseminat	24	21	45
00	05	01	Ca n'Avellaneda	277	278	555
00	05	02	Can Font	216	215	431
00	05	99	Disseminat	5	1	6
00	06	01	Virreina (La)	25	33	58
00	06	02	Fruiters (Els)	141	152	293
00	06	99	Disseminat	20	24	44
00	07	01	Racó (El)	313	342	655
00	07	02	Sant Feliu del Racó	156	207	363
00	07	03	Cal Joan Coix	11	11	22
00	07	99	Disseminat	15	11	26
00	08	01	Balcó (El)	333	305	638
			Totals	11825	11571	23396

3. Nombre d'habitatges: per seccions

Dist.	Secció	Descripció	Habitatges familiars	Establiments col·lectius	Totals	
01	001	NORD (Casc antic)	435		435	
01	002	NORD-EST (+ Fruïters-Virreina)	945	1	946	
01	003	CENTRE-OEST	646	3	649	
01	004	OEST (+ Can Barba)	767		767	
01	005	CENTRE (Sud-Est)	611		611	
01	006	CAN FONT-CA N'AV.-AIRESOL AB,C i POLÍGONS IND., DISSEMINATS, LES ARENES...	553	1	554	
01	007	CENTRE (Eixample)	911		911	
01	008	CENTRE (Est)	775		775	
01	009	SUD-EST (Eixample)	774	1	775	
01	010	RESIDENCIAL CAN CARNER	454		454	
01	011	SANT FELIU DEL RACÓ-EL RACÓ	388		388	
01	012	AIRESOL-D - EL BALCÓ	354		354	
01	013	CENTRE-SUD (Eixample)	730		730	
Total habitatges ocupats			8343	6	8349	87,83%
Total habitatges buits					1157	12,17%
Total habitatges					9506	100%

3. Nombre d'habitatges: per divisió territorial

Ent. Colec.	Ent. Sing.	Nucli o dissem.	Descripció	Habitatges familiars	Establ. col·lectius	Totals	
			Urbanització Airesol				
00	01	01	Airesol A+B	58		58	
00	01	02	Airesol C	116		116	
00	01	03	Airesol D	132		132	
			Les Arenes				
00	02	01	Arenes (Les)	4		4	
			Polígons Industrials				
00	03	02	Polígon Industrial Can Carner	2		2	
00	03	03	Polígon Industrial Pla de la Bruquera	0		0	
00	03	99	Disseminats Pla de la Bruquera	8		8	
			Casc Urbà Castellar del Vallès				
00	04	01	Castellar del Vallès	6698	5	6703	
00	04	02	Residencial Can Carner	236		236	
00	04	99	Disseminat	19		19	
			Urbanització Ca n'Avellaneda - Can Font				
00	05	01	Ca n'Avellaneda	187		187	
00	05	02	Can Font	159	1	160	
00	05	99	Disseminat	2		2	
			Urbanització La Virreina- Els Fruiters				
00	06	01	Virreina (La)	15		15	
00	06	02	Fruiters (Els)	87		87	
00	06	99	Disseminat	10		10	
			Agregat Sant Feliu del Racó i Urb. El Racó				
00	07	01	Racó (El)	232		232	
00	07	02	Sant Feliu del Racó	137		137	
00	07	03	Cal Joan Coix	8		8	
00	07	99	Disseminat	11		11	
			Urbanització El Balcó				
00	08	01	Balcó (El)	222		222	
Total habitatges ocupats				8343	6	8349	87,83%
Total habitatges buits						1157	12,17%
Total habitatges						9506	100%

4. Creixement demogràfic i natural de la població: a 31 de desembre

	ANY																				
	1991	1992	1993	1994	1995	1996	1997	1998	1999	2000	2001	2002	2003	2004	2005	2006	2007	2008	2009	2010	2011
Total habitants INE							16224	16863	17444	18136	18644	18934	19475	20437	21202	22004	22626	23002	23129	23238	
Habitants provisionals (estadístiques anuals) AJUNTAMENT	13822	14382	14942	15442	15794	16000	16550	17174	17721	18355	18833	19191	19640	20579	21399	22004	22714	23040	23176	23239	23396
Habitants definitius AJUNTAMENT					15845	16003	16565	17195	17677	18309	18734	19082	19640	20579	21358	21998	22621	23005	23117	23238	
Naixements	116		167		147	119	184	208	199	236	213	231	242	277	271	302	306	309	258	254	261
Defuncions	82		102		119	65	99	133	146	128	111	122	159	139	120	138	128	129	118	141	137
Immigrants	433		654		626	171	791	953	1007	1057	1020	989	1245	1554	1577	1569	1399	1125	1073	1013	994
Emigrants	155		378		368	70	329	419	534	487	598	641	770	753	908	1087	861	886	1042	1004	952
Creixement natural	34		65		28	54	85	75	53	108	102	109	83	138	151	164	178	180	140	113	124
Creixement demogràfic	312		341		286	155	547	609	526	678	524	457	558	939	820	646	716	419	171	122	166

4. Habitants de Dret (1860 - 2011)

LA POBLACIÓ DE CASTELLAR DEL VALLES								
ANY	DATA REVISIÓ	POBLACIÓ DE FET		TOTAL	POBLACIÓ DE DRET		TOTAL	POBLACIÓ TOTAL INE
		Homes	Dones		Homes	Dones		
1860	31/12/1860			2544			2544	
1879	31/12/1879				1466	1509	2975	
1888	31/12/1888	1665	1682	3347	1574	1660	3234	
1900	31/12/1900	1661	1850	3511	1687	1853	3540	
1910	31/12/1910	1619	1835	3454	1660	1842	3502	
1920	31/12/1920	1703	1882	3585	1728	1879	3607	
1926	31/12/1926	1834	2007	3841	1838	2008	3846	
1930	31/12/1930	1882	2031	3913	1825	1950	3775	
1934	31/12/1934	1953	2108	4061	1904	2022	3926	
1936	31/12/1936	2047	2210	4257	1965	2111	4076	
1940	31/12/1940	1758	2138	3896	1856	2148	4004	
1945	31/12/1945	1773	2123	3896	1821	2076	3897	
1950	31/12/1950	1860	2069	3929	1855	2037	3892	
1955	31/12/1955	2055	2285	4340	2048	2275	4323	
1960	31/12/1960	2316	2542	4858	2278	2497	4775	
1965	31/12/1965	2942	3161	6103	2813	3027	5840	
1970	31/12/1970	3711	3941	7652	3725	3958	7683	
1975	31/12/1975	4787	4887	9674	4827	4884	9711	
1976	31/12/1976			10268			10264	
1977	31/12/1977						11038	
1978	31/12/1978				5565	5730	11295	
1979	31/12/1979				5681	5865	11546	
1980	31/12/1980						11018	
1981	31/12/1981						11008	
1982	31/12/1982						11144	
1983	31/12/1983						11531	
1984	31/12/1984						11840	
1985	31/12/1985						11940	
1986	31/12/1986						11830	
1987	31/12/1987						12113	
1988	31/12/1988				6286	6355	12641	
1989	31/12/1989				6544	6609	13153	
1990	31/12/1990				6821	6844	13665	
1991	01/03/1991				6853	6879	13732	
1991	31/12/1991						13822	
1992	31/12/1992						14382	
1993	31/12/1993			14938	7467	7475	14942	
1994	31/12/1994			15438	7721	7721	15442	
1995	31/12/1995	7893	7901	15794	7906	7939	15845	
1996	31/12/1996	7970	8030	16000	7970	8033	16003	
1997	31/12/1997	8264	8286	16550	8270	8295	16565	16224
1998	31/12/1998				8586	8609	17195	16863
1999	31/12/1999				8827	8850	17677	17444
2000	31/12/2000				9177	9132	18309	18136
2001	31/12/2001				9389	9345	18734	18644
2002	31/12/2002				9558	9524	19082	18934

ANY	DATA REVISIÓ	POBLACIÓ DE FET		TOTAL	POBLACIÓ DE DRET		TOTAL	POBLACIÓ TOTAL INE
		Homes	Dones		Homes	Dones		
2003	31/12/2003				9830	9810	19640	19475
2004	31/12/2004				10281	10298	20579	20437
2005	31/12/2005				10712	10646	21358	21202
2006	31/12/2006				11031	10967	21998	22004
2007	31/12/2007				11313	11308	22621	22626
2008	31/12/2008				11480	11525	23005	23002
2009	31/12/2009				11519	11598	23117	23129
2010	31/12/2010				11585	11654	23239	23238
2011	31/12/2011	provisional			11571	11825	23396	

5. Piràmide d'edats: a un interval

EDATS	H O M E S		D O N E S		T O T A L S	
	Nº	%	Nº	%	Nº	%
0	130	1	134	1	264	2
1	134	1	131	1	265	2
2	145	1	124	1	269	2
3	162	1	153	1	315	2
4	173	1	148	1	321	2
5	149	1	147	1	296	2
6	171	1	136	1	307	2
7	183	1	173	1	356	2
8	174	1	142	1	316	2
9	149	1	158	1	307	2
10	152	1	151	1	303	2
11	151	1	156	1	307	2
12	129	0	125	0	254	0
13	135	1	125	1	260	2
14	130	1	109	0	239	1
15	135	1	122	1	257	2
16	103	0	123	1	226	1
17	120	0	110	0	230	0
18	137	1	122	1	259	2
19	119	0	123	1	242	1
20	136	1	112	0	248	1
21	117	0	107	0	224	0
22	131	1	105	0	236	1
23	119	0	121	1	240	1
24	98	0	97	0	195	0
25	132	1	109	0	241	1
26	116	0	113	0	229	0
27	120	0	112	0	232	0
28	104	0	109	0	213	0
29	153	1	131	1	284	2
30	155	1	148	1	303	2
31	154	1	169	1	323	2
32	192	1	192	1	384	2
33	176	1	209	1	385	2
34	196	1	223	1	419	2
35	222	1	245	1	467	2
36	244	1	231	1	475	2
37	226	1	265	1	491	2
38	223	1	210	1	433	2
39	246	1	213	1	459	2
40	232	1	234	1	466	2
41	201	1	217	1	418	2
42	201	1	204	1	405	2
43	187	1	200	1	387	2
44	216	1	223	1	439	2
45	173	1	175	1	348	2
46	184	1	207	1	391	2
47	217	1	189	1	406	2
48	170	1	198	1	368	2

EDATS	HOMES		DONES		TOTALS	
	Nº	%	Nº	%	Nº	%
49	187	1	164	1	351	2
50	177	1	187	1	364	2
51	164	1	178	1	342	2
52	178	1	174	1	352	2
53	155	1	164	1	319	2
54	155	1	176	1	331	2
55	144	1	144	1	288	2
56	162	1	149	1	311	2
57	149	1	146	1	295	2
58	134	1	157	1	291	2
59	117	0	136	1	253	1
60	127	0	107	0	234	0
61	115	0	102	0	217	0
62	129	1	122	1	251	2
63	127	0	110	0	237	0
64	116	0	109	0	225	0
65	86	0	105	0	191	0
66	88	0	106	0	194	0
67	96	0	91	0	187	0
68	97	0	73	0	170	0
69	56	0	69	0	125	0
70	54	0	53	0	107	0
71	74	0	88	0	162	0
72	29	0	35	0	64	0
73	53	0	72	0	125	0
74	56	0	74	0	130	0
75	61	0	92	0	153	0
76	56	0	70	0	126	0
77	54	0	71	0	125	0
78	53	0	55	0	108	0
79	59	0	73	0	132	0
80	44	0	69	0	113	0
81	46	0	50	0	96	0
82	28	0	62	0	90	0
83	32	0	39	0	71	0
84	27	0	48	0	75	0
85	32	0	56	0	88	0
86	22	0	53	0	75	0
87	26	0	36	0	62	0
88	27	0	31	0	58	0
89	11	0	38	0	49	0
90	16	0	25	0	41	0
91	12	0	21	0	33	0
92	4	0	17	0	21	0
93	2	0	15	0	17	0
94	4	0	12	0	16	0
95	2	0	9	0	11	0
96	1	0	2	0	3	0
97	2	0	3	0	5	0
98	0	0	4	0	4	0
99	3	0	0	0	3	0
100	0	0	1	0	1	0

EDATS	HOMES		DONES		TOTALS	
	Nº	%	Nº	%	Nº	%
101	0	0	1	0	1	0
102	0	0	0	0	0	0
103	0	0	0	0	0	0
104	0	0	0	0	0	0
105	0	0	0	0	0	0
106	0	0	0	0	0	0
107	0	0	0	0	0	0
108	0	0	1	0	1	0
Totals	11571	50	11825	50	23396	100

Piràmide d'edats

Piràmide de Població de tot el Municipi

Data: 01/01/2012

Interval 5 anys

Total: 23396

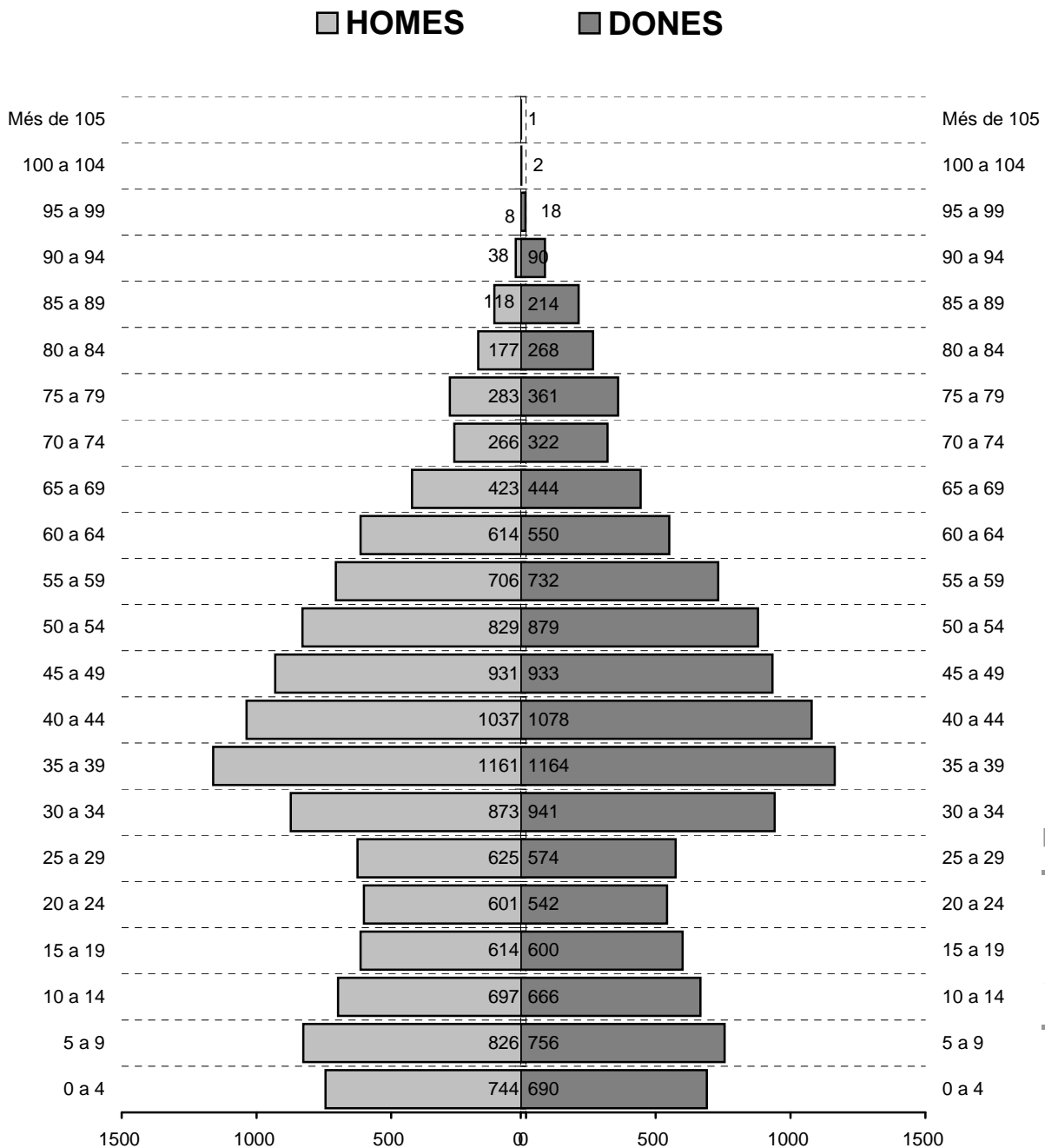

5. Piràmide d'edats: a 5 intervals

EDATS	HOMES		DONES		TOTALS	
	Nº	%	Nº	%	Nº	%
0 a 4	744	3	690	3	1434	6
5 a 9	826	4	756	3	1582	7
10 a 14	697	3	666	3	1363	6
15 a 19	614	3	600	3	1214	6
20 a 24	601	3	542	2	1143	5
25 a 29	625	3	574	2	1199	5
30 a 34	873	4	941	4	1814	8
35 a 39	1161	5	1164	5	2325	10
40 a 44	1037	4	1078	5	2115	9
45 a 49	931	4	933	4	1864	8
50 a 54	829	4	879	4	1708	8
55 a 59	706	3	732	3	1438	6
60 a 64	614	2	550	2	1164	4
65 a 69	423	2	444	2	867	4
70 a 74	266	1	322	1	588	2
75 a 79	283	1	361	2	644	3
80 a 84	177	1	268	1	445	2
85 a 89	118	0	214	1	332	1
90 a 94	38	0	90	0	128	0
95 a 99	8	0	18	0	26	0
100 a 104	0	0	2	0	2	0
105 a 109	0	0	1	0	1	0
TOTALS	11571	50	11825	50	23396	100

Piràmide d'edats

Piràmide de Població de tot el Municipi
Interval 10 anys

Data: 01/01/2012
Total: 23396

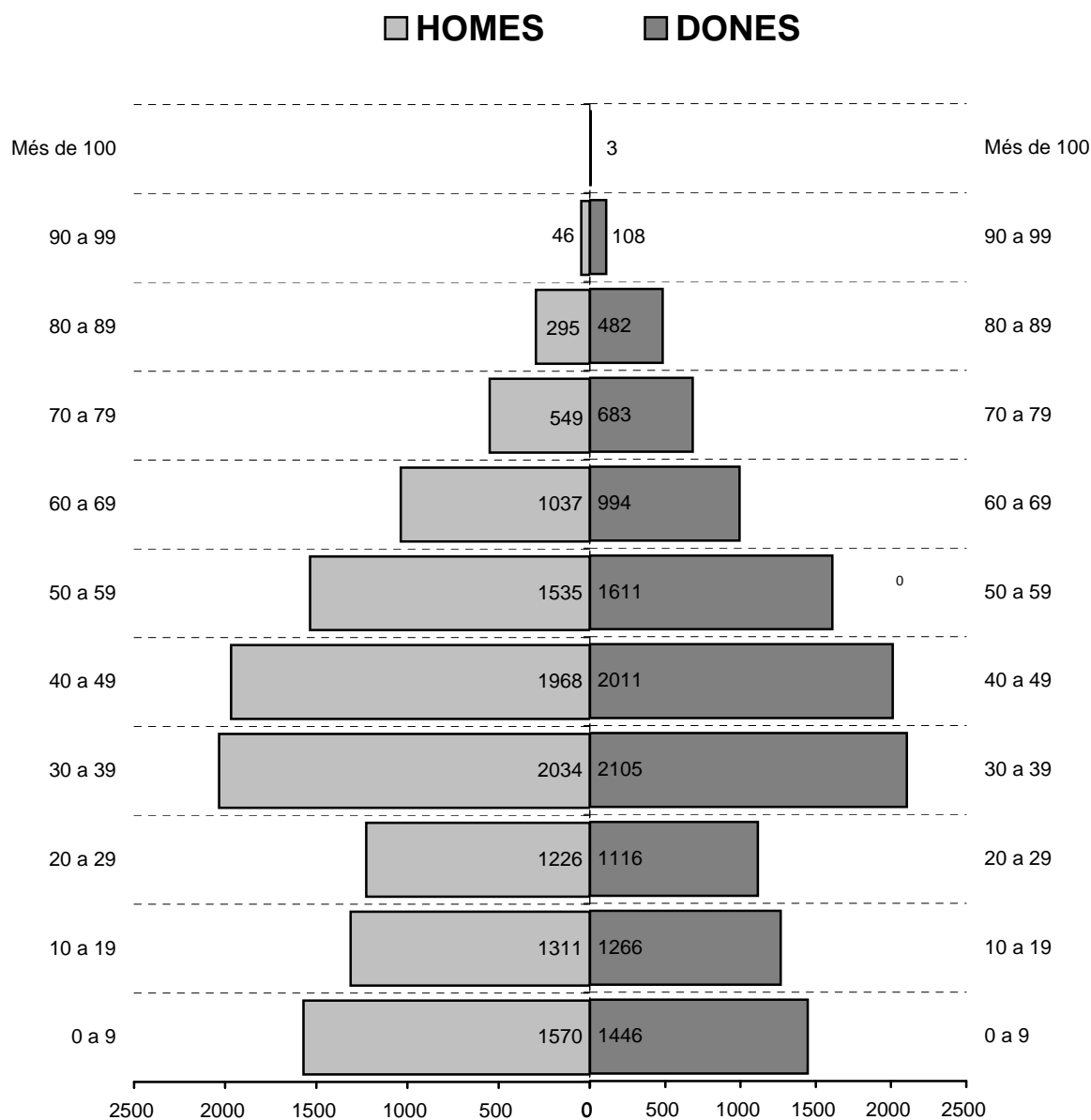

5. Piràmide d'edats: a 10 intervals

EDATS	HOMES		DONES		TOTALS	
	Nº	%	Nº	%	Nº	%
0 a 9	1570	7	1446	6	3016	13
10 a 19	1311	6	1266	5	2577	11
20 a 29	1226	6	1116	5	2342	11
30 a 39	2034	9	2105	9	4139	18
40 a 49	1968	8	2011	9	3979	17
50 a 59	1535	7	1611	7	3146	14
60 a 69	1037	4	994	4	2031	8
70 a 79	549	2	683	3	1232	5
80 a 89	295	1	482	2	777	3
90 a 99	46	0	108	0	154	0
Més de 100	0	0	3	0	3	0
TOTALS	11571	50	11825	50	23396	100

6. Titulació acadèmica

Titulació acadèmica	Homes	Dones	Totals
Es menor de 10anys	1.570	1.445	3.015
NO SAP LLEGIR NI ESCIURE	205	255	460
Ensenyament primari incomplet. Certificat escolaritat	1.625	1.628	3.253
TITULACIO INFERIOR AL GRAU D'ESCOLARITAT	1.865	2.174	4.039
FP primer grau.Oficialia industrial	677	650	1.327
GRADUAT ESCOLAR, BATXILLERAT ELEMENTAL O EQUIVALENT	2.392	2.238	4.630
BATXILLER SUPERIOR O FORMACIO PROFESSIONAL DE 2n GRAU	1.943	1.830	3.773
Diplomat d'escoles universitàries. Altres superiors no universitàries	494	752	1.246
Licenciat universitari, arquitecte o enginyer superior. Doctorats	800	853	1.653
Total	11.571	11.825	23.396

6. Titulació acadèmica: per grups d'edats

TITULACIÓ ACADÈMICA	16-24 anys	25-44 anys	45-64 anys	65 en endavant	Total
NO SAP LLEGIR NI ESCIURE	3	15	11	131	160
Ensenyament primari incomplet. Certificat escolaritat	368	625	296	765	2054
TITULACIÓ INFERIOR AL GRAU D'ESCOLARITAT	440	457	1600	1427	3924
FP primer grau.Oficialia industrial	71	731	472	53	1327
GRADUAT ESCOLAR, BATX. ELEMENTAL O EQUIVALENT	994	1848	1447	336	4625
BATXILLERAT SUPERIOR O FORMACIÓ PROFESSIONAL DE 2n GRAU	162	2173	1291	147	3773
Diplomat d'escoles universitàries i altres superiors no universitàries	30	626	477	113	1246
Licenciat universitari, arquitecte o enginyer superior. Doctorats	32	982	580	59	1653
Població >16 anys o altres					4634
TOTAL	2100	7457	6174	3031	23396

7. Estadística per país de nacionalitat: total

Cod. País	Nacionalitat	Dones	Homes	Totals	%
103	BELGICA	4	3	7	0,03%
104	BULGARIA	16	17	33	0,14%
107	DINAMARCA	0	1	1	0,00%
108	ESPANYA	11.213	11.024	22.237	95,05%
109	FINLANDIA	2	1	3	0,01%
110	FRANÇA	15	12	27	0,12%
112	HONGRIA	1	0	1	0,00%
115	ITALIA	26	37	63	0,27%
121	PAISOS BAIXOS	2	4	6	0,03%
122	POLONIA	2	6	8	0,03%
123	PORTUGAL	6	8	14	0,06%
124	ANDORRA	1	0	1	0,00%
125	REGNE UNIT	10	9	19	0,08%
126	ALEMANYA	10	6	16	0,07%
128	ROMANIA	51	32	83	0,35%
132	SUISSA	1	2	3	0,01%
135	UCRAINA	8	9	17	0,07%
137	MOLDAVA	0	1	1	0,00%
138	BIELORRUSIA	1	0	1	0,00%
142	LITUANIA	0	1	1	0,00%
144	ESLOVAQUIA	1	0	1	0,00%
145	BOSNIA-HERZEGOVINA	1	1	2	0,01%
147	ESLOVENIA	0	1	1	0,00%
148	ARMENIA	0	2	2	0,01%
154	RUSIA	17	3	20	0,09%
157	SERBIA	0	2	2	0,01%
	Totals Europa	11.388	11.182	22.570	96,47%
201	BURKINA FASO	0	1	1	0,00%
210	CONGO	0	1	1	0,00%
216	GAMBIA	0	2	2	0,01%
217	GHANA	1	0	1	0,00%
228	MARROC	40	55	95	0,41%
234	NIGERIA	0	2	2	0,01%
239	SENEGAL	0	5	5	0,02%
248	TUNISIA	0	2	2	0,01%
	Totals Àfrica	41	68	109	0,47%
302	ESTAT UNITS D,AMERICA	3	4	7	0,03%
303	MEXIC	7	1	8	0,03%
314	COSTA RICA	0	1	1	0,00%
315	CUBA	22	15	37	0,16%
316	DOMINICA	1	0	1	0,00%
321	HONDURES	2	3	5	0,02%
323	NICARAGUA	2	0	2	0,01%
324	PANAMA	0	1	1	0,00%
326	REPUBLICA DOMINICANA	18	8	26	0,11%
340	ARGENTINA	30	34	64	0,27%
341	BOLIVIA	99	60	159	0,68%
342	BRASIL	20	4	24	0,10%
343	COLOMBIA	65	55	120	0,51%
344	XILE	4	7	11	0,05%
345	EQUADOR	38	35	73	0,31%
347	PARAGUAI	6	1	7	0,03%
348	PERU	36	33	69	0,29%
350	URUGUAI	8	8	16	0,07%
351	VENEÇUELA	10	4	14	0,06%
	Totals Amèrica	371	274	645	2,76%

Cod. País	Nacionalitat	Dones	Homes	Totals	%
407	XINA	16	20	36	0,15%
409	FILIPINES	1	0	1	0,00%
410	INDIA	1	0	1	0,00%
415	JAPÓ	1	0	1	0,00%
416	JORDANIA	0	1	1	0,00%
424	NEPAL	0	1	1	0,00%
426	PAKISTAN	1	24	25	0,11%
433	SIRIA	0	1	1	0,00%
435	TAILANDIA	3	0	3	0,01%
447	UZBEKISTAN	2	0	2	0,01%
	Totals Àsia	25	47	72	0,31%
	Total	11.825	11.571	23.396	100,00%

7. Estadística per país de nacionalitat: estrangera

Cod. País	Nacionalitat	Dones	Homes	Totals	%
103	BELGICA	4	3	7	0,60%
104	BULGARIA	16	17	33	2,85%
107	DINAMARCA	0	1	1	0,09%
109	FINLANDIA	2	1	3	0,26%
110	FRANÇA	15	12	27	2,33%
112	HONGRIA	1	0	1	0,09%
115	ITALIA	26	37	63	5,44%
121	PAISOS BAIXOS	2	4	6	0,52%
122	POLONIA	2	6	8	0,69%
123	PORTUGAL	6	8	14	1,21%
124	ANDORRA	1	0	1	0,09%
125	REGNE UNIT	10	9	19	1,64%
126	ALEMANYA	10	6	16	1,38%
128	ROMANIA	51	32	83	7,16%
132	SUISSA	1	2	3	0,26%
135	UCRAINA	8	9	17	1,47%
137	MOLDAVA	0	1	1	0,09%
138	BIELORRUSIA	1	0	1	0,09%
142	LITUANIA	0	1	1	0,09%
144	ESLOVAQUIA	1	0	1	0,09%
145	BOSNIA-HERZEGOVINA	1	1	2	0,17%
147	ESLOVENIA	0	1	1	0,09%
148	ARMENIA	0	2	2	0,17%
154	RUSIA	17	3	20	1,73%
157	SERBIA	0	2	2	0,17%
	Totals Europa	175	158	333	28,73%
201	BURKINA FASO	0	1	1	0,09%
210	CONGO	0	1	1	0,09%
216	GAMBIA	0	2	2	0,17%
217	GHANA	1	0	1	0,09%
228	MARROC	40	55	95	8,20%
234	NIGERIA	0	2	2	0,17%
239	SENEGAL	0	5	5	0,43%
248	TUNISIA	0	2	2	0,17%
	Totals Àfrica	41	68	109	9,40%
302	ESTAT UNITS D,AMERICA	3	4	7	0,60%
303	MEXIC	7	1	8	0,69%
314	COSTA RICA	0	1	1	0,09%
315	CUBA	22	15	37	3,19%
316	DOMINICA	1	0	1	0,09%
321	HONDURES	2	3	5	0,43%
323	NICARAGUA	2	0	2	0,17%
324	PANAMA	0	1	1	0,09%
326	REPUBLICA DOMINICANA	18	8	26	2,24%
340	ARGENTINA	30	34	64	5,52%
341	BOLIVIA	99	60	159	13,72%
342	BRASIL	20	4	24	2,07%
343	COLOMBIA	65	55	120	10,35%
344	XILE	4	7	11	0,95%
345	EQUADOR	38	35	73	6,30%
347	PARAGUAI	6	1	7	0,60%
348	PERU	36	33	69	5,95%
350	URUGUAI	8	8	16	1,38%
351	VENEÇUELA	10	4	14	1,21%
	Totals Amèrica	371	274	645	55,65%

Cod. País	Nacionalitat	Dones	Homes	Totals	%
407	XINA	16	20	36	3,11%
409	FILIPINES	1	0	1	0,09%
410	INDIA	1	0	1	0,09%
415	JAPÓ	1	0	1	0,09%
416	JORDANIA	0	1	1	0,09%
424	NEPAL	0	1	1	0,09%
426	PAKISTAN	1	24	25	2,16%
433	SIRIA	0	1	1	0,09%
435	TAILANDIA	3	0	3	0,26%
447	UZBEKISTAN	2	0	2	0,17%
	Totals Àsia	25	47	72	6,21%
Total		612	547	1.159	100,00%

7. Estadística per nacionalitat: estrangers (10 primeres nacionalitats)

Núm. ordre	Nacionalitat	Dones	Homes	Totals	%
1	BOLÍVIA	99	60	159	13,72%
2	COLOMBIA	65	55	120	10,35%
3	MARROC	40	55	95	8,20%
4	ROMANIA	51	32	83	7,16%
5	EQUADOR	38	35	73	6,30%
6	PERÚ	36	33	69	5,95%
7	ARGENTINA	30	34	64	5,52%
8	ITÀLIA	26	37	63	5,44%
9	CUBA	22	15	37	3,19%
10	XINA	16	20	36	3,11%
	RESTA PAÏSOS	189	171	360	31,06%
	TOTAL	612	547	1.159	100,00%

ESTRANGERS	612	547	1.159	4,95%
ESPANYOLS	11.213	11.024	22.237	95,05%
POBLACIÓ TOTAL	11.825	11.571	23.396	100,00%

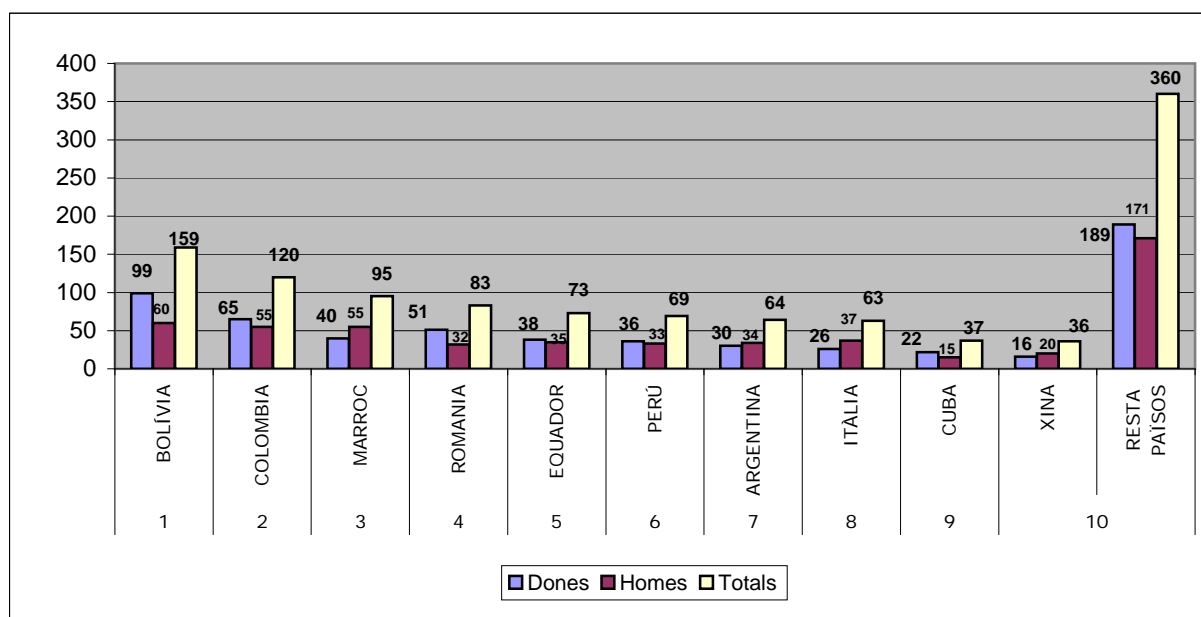

8. Estadística per país de naixement

Cod. País	País naixement	Dones	Homes	Totals	%
103	BELGICA	7	5	12	0,05%
104	BULGARIA	16	16	32	0,14%
105	TXECOSLOVAQUIA	1	0	1	0,00%
108	ESPANYA	10.965	10.849	21.814	93,24%
109	FINLANDIA	2	1	3	0,01%
110	FRANÇA	41	40	81	0,35%
112	HONGRIA	1	0	1	0,00%
113	IRLANDA	1	0	1	0,00%
115	ITALIA	6	18	24	0,10%
121	PAISOS BAIXOS	5	6	11	0,05%
122	POLONIA	2	6	8	0,03%
123	PORTUGAL	12	9	21	0,09%
124	ANDORRA	1	2	3	0,01%
125	REGNE UNIT	10	10	20	0,09%
126	ALEMANYA	22	18	40	0,17%
128	ROMANIA	49	30	79	0,34%
132	SUISSA	9	7	16	0,07%
135	UCRAINA	9	9	18	0,08%
137	MOLDAVA	0	1	1	0,00%
138	BIELORRUSIA	1	0	1	0,00%
142	LITUANIA	0	1	1	0,00%
144	ESLOVAQUIA	1	0	1	0,00%
145	BOSNIA-HERZEGOVINA	1	1	2	0,01%
147	ESLOVENIA	0	1	1	0,00%
148	ARMENIA	0	2	2	0,01%
154	RUSIA	16	7	23	0,10%
157	SERBIA	0	2	2	0,01%
	Totals Europa	11.178	11.041	22.219	94,97%
201	BURKINA FASO	0	1	1	0,00%
202	ANGOLA	0	1	1	0,00%
203	ARGELIA	0	1	1	0,00%
210	CONGO	0	1	1	0,00%
211	COSTA DE MARFIL	1	0	1	0,00%
214	ETIOPIA	0	2	2	0,01%
216	GAMBIA	0	3	3	0,01%
217	GHANA	1	0	1	0,00%
220	GUINEA ECUATORIAL	1	0	1	0,00%
225	REP. MALGACHE	0	2	2	0,01%
228	MARROC	42	55	97	0,41%
234	NIGERIA	0	2	2	0,01%
239	SENEGAL	0	5	5	0,02%
248	TUNISIA	0	2	2	0,01%
	Totals Àfrica	45	75	120	0,51%
301	CANADA	2	0	2	0,01%
302	ESTAT UNITS D,AMERICA	6	5	11	0,05%
303	MEXIC	7	1	8	0,03%
314	COSTA RICA	1	2	3	0,01%
315	CUBA	34	20	54	0,23%
316	DOMINICA	1	0	1	0,00%
317	EL SALVADOR	1	0	1	0,00%
319	GUATEMALA	1	0	1	0,00%
321	HONDURES	2	3	5	0,02%
323	NICARAGUA	2	0	2	0,01%
324	PANAMA	1	1	2	0,01%
326	REPUBLICA DOMINICANA	34	9	43	0,18%
340	ARGENTINA	68	76	144	0,62%
341	BOLIVIA	99	62	161	0,69%
342	BRASIL	27	11	38	0,16%
343	COLOMBIA	99	80	179	0,77%
344	XILE	9	11	20	0,09%
345	EQUADOR	56	42	98	0,42%
347	PARAGUAI	7	1	8	0,03%
348	PERU	51	50	101	0,43%
350	URUGUAI	14	10	24	0,10%
351	VENEÇUELA	27	15	42	0,18%
	Totals Amèrica	549	399	948	4,05%

Cod. País	País naixement	Dones	Homes	Totals	%
407	XINA	32	17	49	0,21%
409	FILIPINES	1	3	4	0,02%
410	INDIA	1	0	1	0,00%
413	IRAN	1	1	2	0,01%
414	ISRAEL	0	1	1	0,00%
415	JAPO	1	1	2	0,01%
416	JORDANIA	1	2	3	0,01%
424	NEPAL	6	3	9	0,04%
426	PAKISTAN	1	25	26	0,11%
433	SIRIA	1	1	2	0,01%
435	TAILANDIA	3	0	3	0,01%
437	VIET-NAM	0	1	1	0,00%
443	KAZAJSTAN	3	0	3	0,01%
447	UZBEKISTAN	2	0	2	0,01%
	Totals Àsia	53	55	108	0,46%
501	AUSTRALIA	0	1	1	0,00%
	Totals Oceania	0	1	1	0,00%
	Total	11.825	11.571	23.396	100,00%

8. Comparativa nacionalitat - país de naixement

ord.	Codi nac.	País nacionalitat	D	H	Total	ord.	Codi naix.	País naixement	D	H	Total
1	341	BOLIVIA	99	60	159	1	343	COLOMBIA	99	80	179
2	343	COLOMBIA	65	55	120	2	341	BOLIVIA	99	62	161
3	228	MARROC	40	55	95	3	340	ARGENTINA	68	76	144
4	128	ROMANIA	51	32	83	4	348	PERU	51	50	101
5	345	EQUADOR	38	35	73	5	345	EQUADOR	56	42	98
6	348	PERU	36	33	69	6	228	MARROC	42	55	97
7	340	ARGENTINA	30	34	64	7	110	FRANÇA	41	40	81
8	115	ITALIA	26	37	63	8	128	ROMANIA	49	30	79
9	315	CUBA	22	15	37	9	315	CUBA	34	20	54
10	407	XINA	16	20	36	10	407	XINA	32	17	49
11	104	BULGARIA	16	17	33	11	326	REPUBLICA DOMINICANA	34	9	43
12	110	FRANÇA	15	12	27	12	351	VENEÇUELA	27	15	42
13	326	REPUBLICA DOMINICANA	18	8	26	13	126	ALEMANYA	22	18	40
14	426	PAKISTAN	1	24	25	14	342	BRASIL	27	11	38
15	342	BRASIL	20	4	24	15	104	BULGARIA	16	16	32
16	154	RUSIA	17	3	20	16	426	PAKISTAN	1	25	26
17	125	REGNE UNIT	10	9	19	17	115	ITALIA	6	18	24
18	135	UCRAINA	8	9	17	18	350	URUGUAI	14	10	24
19	126	ALEMANYA	10	6	16	19	154	RUSIA	16	7	23
20	350	URUGUAI	8	8	16	20	123	PORTUGAL	12	9	21
21	123	PORTUGAL	6	8	14	21	125	REGNE UNIT	10	10	20
22	351	VENEÇUELA	10	4	14	22	344	XILE	9	11	20
23	344	XILE	4	7	11	23	135	UCRAINA	9	9	18
24	303	MEXIC	7	1	8	24	132	SUISSA	9	7	16
25	122	POLONIA	2	6	8	25	103	BELGICA	7	5	12
26	103	BELGICA	4	3	7	26	121	PAISOS BAIXOS	5	6	11
27	302	ESTATS UNITS D'AMERICA	3	4	7	27	302	ESTAT UNITS D,AMERICA	6	5	11
28	347	PARAGUAI	6	1	7	28	424	NEPAL	6	3	9
29	121	PAISOS BAIXOS	2	4	6	29	122	POLONIA	2	6	8
30	321	HONDURES	2	3	5	30	303	MEXIC	7	1	8
31	239	SENEGAL	0	5	5	31	347	PARAGUAI	7	1	8
32	109	FINLANDIA	2	1	3	32	239	SENEGAL	0	5	5
33	132	SUISSA	1	2	3	33	321	HONDURES	2	3	5
34	435	TAILANDIA	3	0	3	34	409	FILIPINES	1	3	4
35	148	ARMENIA	0	2	2	35	109	FINLANDIA	2	1	3
36	145	BOSNIA-HERZEGOVINA	1	1	2	36	124	ANDORRA	1	2	3
37	216	GAMBIA	0	2	2	37	216	GAMBIA	0	3	3
38	323	NICARAGUA	2	0	2	38	314	COSTA RICA	1	2	3
39	234	NIGERIA	0	2	2	39	416	JORDANIA	1	2	3
40	157	SERBIA	0	2	2	40	435	TAILANDIA	3	0	3
41	248	TUNISIA	0	2	2	41	443	KAZAJSTAN	3	0	3
42	447	UZBEKISTAN	2	0	2	42	145	BOSNIA-HERZEGOVINA	1	1	2
43	124	ANDORRA	1	0	1	43	148	ARMENIA	0	2	2
44	138	BIELORRUSIA	1	0	1	44	157	SERBIA	0	2	2
45	201	BURKINA FASO	0	1	1	45	214	ETIOPIA	0	2	2
46	210	CONGO	0	1	1	46	225	REPUBLICA MALGACHE	0	2	2
47	314	COSTA RICA	0	1	1	47	234	NIGERIA	0	2	2
48	107	DINAMARCA	0	1	1	48	248	TUNISIA	0	2	2
49	316	DOMINICA	1	0	1	49	301	CANADA	2	0	2
50	144	ESLOVAQUIA	1	0	1	50	323	NICARAGUA	2	0	2
51	147	ESLOVENIA	0	1	1	51	324	PANAMA	1	1	2
52	409	FILIPINES	1	0	1	52	413	IRAN	1	1	2
53	217	GHANA	1	0	1	53	415	JAPO	1	1	2
54	112	HONGRIA	1	0	1	54	433	SIRIA	1	1	2
55	410	INDIA	1	0	1	55	447	UZBEKISTAN	2	0	2

ord.	Codi nac.	País nacionalitat	D	H	Total	ord.	Codi naix.	País naixement	D	H	Total
56	415	JAPO	1	0	1	56	105	TXECOSLOVAQUIA	1	0	1
57	416	JORDANIA	0	1	1	57	112	HONGRIA	1	0	1
58	142	LITUANIA	0	1	1	58	113	IRLANDA	1	0	1
59	137	MOLDAVA	0	1	1	59	137	MOLDAVA	0	1	1
60	424	NEPAL	0	1	1	60	138	BIELORRUSIA	1	0	1
61	324	PANAMA	0	1	1	61	142	LITUANIA	0	1	1
62	433	SIRIA	0	1	1	62	144	ESLOVAQUIA	1	0	1
						63	147	ESLOVENIA	0	1	1
						64	201	BURKINA FASO	0	1	1
						65	202	ANGOLA	0	1	1
						66	203	ARGELIA	0	1	1
						67	210	CONGO	0	1	1
						68	211	COSTA DE MARFIL	1	0	1
						69	217	GHANA	1	0	1
						70	220	GUINEA ECUATORIAL	1	0	1
						71	316	DOMINICA	1	0	1
						72	317	EL SALVADOR	1	0	1
						73	319	GUATEMALA	1	0	1
						74	410	INDIA	1	0	1
						75	414	ISRAEL	0	1	1
						76	437	VIET-NAM	0	1	1
						77	501	AUSTRALIA	0	1	1
		Total estrangers	612	547	1.159			Total estrangers	860	722	1.582
		Total espanyols	11.213	11.024	22.237			Total espanyols	10.965	10.849	21.814
		Total Població	11.825	11.571	23.396			Total Població	11.825	11.571	23.396

8. Estadística per província de naixement

Cod. país	País naixement	Província naixement	Dones	Homes	Total
108	ESPANYA	ALABA	3	0	3
108	ESPANYA	ALACANT	23	24	47
108	ESPANYA	ALBACETE	31	24	55
108	ESPANYA	ALMERIA	186	141	327
108	ESPANYA	ASTURIES	13	11	24
108	ESPANYA	AVILA	3	5	8
108	ESPANYA	BADAJOS	127	122	249
108	ESPANYA	BALEARS	9	15	24
108	ESPANYA	BARCELONA	8.570	8.771	17.341
108	ESPANYA	BISCAIA	18	8	26
108	ESPANYA	BURGOS	11	9	20
108	ESPANYA	CACERES	41	34	75
108	ESPANYA	CADIS	33	29	62
108	ESPANYA	CANTABRIA	8	9	17
108	ESPANYA	CASTELLO	14	4	18
108	ESPANYA	CEUTA	6	4	10
108	ESPANYA	CIUTAT REAL	32	34	66
108	ESPANYA	CONCA	26	12	38
108	ESPANYA	CORDOBA	158	160	318
108	ESPANYA	GIRONA	66	43	109
108	ESPANYA	GRANADA	257	233	490
108	ESPANYA	GUADALAJARA	10	8	18
108	ESPANYA	GUIPUSCUA	10	9	19
108	ESPANYA	HUELVA	32	20	52
108	ESPANYA	JAEN	379	321	700
108	ESPANYA	LA CORUNYA	5	13	18
108	ESPANYA	LES PALMES	6	5	11
108	ESPANYA	LLEIDA	106	98	204
108	ESPANYA	LLEO	21	22	43
108	ESPANYA	LUGO	18	12	30
108	ESPANYA	MADRID	44	41	85
108	ESPANYA	MALAGA	170	165	335
108	ESPANYA	MELILLA	10	6	16
108	ESPANYA	MURCIA	96	77	173
108	ESPANYA	NAVARRA	10	1	11
108	ESPANYA	ORENSE	15	15	30
108	ESPANYA	OSCA	36	41	77
108	ESPANYA	PALENCIA	7	2	9
108	ESPANYA	PONTEVEDRA	8	16	24
108	ESPANYA	RIOJA, LA	3	2	5
108	ESPANYA	SALAMANCA	12	20	32
108	ESPANYA	SANTA CRUZ TENERIFE	5	3	8
108	ESPANYA	SARAGOSSA	43	41	84
108	ESPANYA	SEGOVIA	1	5	6
108	ESPANYA	SEVILLA	90	75	165
108	ESPANYA	SORIA	12	8	20
108	ESPANYA	TARRAGONA	78	67	145
108	ESPANYA	TEROL	26	23	49
108	ESPANYA	TOLEDO	15	12	27
108	ESPANYA	VALENCIA	42	18	60
108	ESPANYA	VALLADOLID	13	5	18
108	ESPANYA	ZAMORA	7	6	13
TOTAL PROVÍNCIES ESPANYOLES			10.965	10.849	21.814

Cod. país	País naixement	Província naixement	Dones	Homes	Total
103	BELGICA	BELGICA	7	5	12
104	BULGARIA	BULGARIA	16	16	32
105	TXECOSLOVAQUIA	TXECOSLOVAQUIA	1	0	1
109	FINLANDIA	FINLANDIA	2	1	3
110	FRANÇA	FRANÇA	41	40	81
112	HONGRIA	HONGRIA	1	0	1
113	IRLANDA	IRLANDA	1	0	1
115	ITALIA	ITALIA	6	18	24
121	PAISOS BAIXOS	PAISOS BAIXOS	5	6	11
122	POLONIA	POLONIA	2	6	8
123	PORTUGAL	PORTUGAL	12	9	21
124	ANDORRA	ANDORRA	1	2	3
125	REGNE UNIT	REGNE UNIT	10	10	20
126	ALEMANYA	ALEMANYA	22	18	40
128	ROMANIA	ROMANIA	49	30	79
132	SUISSA	SUISSA	9	7	16
135	UCRAINA	UCRAINA	9	9	18
137	MOLDAVA	MOLDAVA	0	1	1
138	BIELORRUSIA	BIELORRUSIA	1	0	1
142	LITUANIA	LITUANIA	0	1	1
144	ESLOVAQUIA	ESLOVAQUIA	1	0	1
145	BOSNIA-HERZEGOVINA	BOSNIA-HERZEGOVINA	1	1	2
147	ESLOVENIA	ESLOVENIA	0	1	1
148	ARMENIA	ARMENIA	0	2	2
154	RUSIA	RUSIA	16	7	23
157	SERBIA	SERBIA	0	2	2
201	BURKINA FASO	BURKINA FASO	0	1	1
202	ANGOLA	ANGOLA	0	1	1
203	ARGELIA	ARGELIA	0	1	1
210	CONGO	CONGO	0	1	1
211	COSTA DE MARFIL	COSTA DE MARFIL	1	0	1
214	ETIOPIA	ETIOPIA	0	2	2
216	GAMBIA	GAMBIA	0	3	3
217	GHANA	GHANA	1	0	1
220	GUINEA ECUATORIAL	GUINEA ECUATORIAL	1	0	1
225	REP. MALGACHE	REP. MALGACHE	0	2	2
228	MARROC	MARROC	42	55	97
234	NIGERIA	NIGERIA	0	2	2
239	SENEGAL	SENEGAL	0	5	5
248	TUNISIA	TUNISIA	0	2	2
301	CANADA	CANADA	2	0	2
302	ESTAT UNITS D,AMERICA	ESTAT UNITS D,AMERICA	6	5	11
303	MEXIC	MEXIC	7	1	8
314	COSTA RICA	COSTA RICA	1	2	3
315	CUBA	CUBA	34	20	54
316	DOMINICA	DOMINICA	1	0	1
317	EL SALVADOR	EL SALVADOR	1	0	1
319	GUATEMALA	GUATEMALA	1	0	1
321	HONDURES	HONDURES	2	3	5
323	NICARAGUA	NICARAGUA	2	0	2
324	PANAMA	PANAMA	1	1	2
326	REPUBLICA DOMINICANA	REPUBLICA DOMINICANA	34	9	43
340	ARGENTINA	ARGENTINA	68	76	144

Cod. país	País naixement	Província naixement	Dones	Homes	Total
341	BOLIVIA	BOLIVIA	99	62	161
342	BRASIL	BRASIL	27	11	38
343	COLOMBIA	COLOMBIA	99	80	179
344	XILE	XILE	9	11	20
345	EQUADOR	EQUADOR	56	42	98
347	PARAGUAI	PARAGUAI	7	1	8
348	PERU	PERU	51	50	101
350	URUGUAI	URUGUAI	14	10	24
351	VENEÇUELA	VENEÇUELA	27	15	42
407	XINA	XINA	32	17	49
409	FILIPINES	FILIPINES	1	3	4
410	INDIA	INDIA	1	0	1
413	IRAN	IRAN	1	1	2
414	ISRAEL	ISRAEL	0	1	1
415	JAPO	JAPO	1	1	2
416	JORDANIA	JORDANIA	1	2	3
424	NEPAL	NEPAL	6	3	9
426	PAKISTAN	PAKISTAN	1	25	26
433	SIRIA	SIRIA	1	1	2
435	TAILANDIA	TAILANDIA	3	0	3
437	VIET-NAM	VIET-NAM	0	1	1
443	KAZAJSTAN	KAZAJSTAN	3	0	3
447	UZBEKISTAN	UZBEKISTAN	2	0	2
501	AUSTRALIA	AUSTRALIA	0	1	1
TOTAL PAÍSOS ESTRANGERS			860	722	1.582
Total			11.825	11.571	23.396

8. Estadística per municipi de naixement

Cod. país naix.	Cod. prov. naix.	Província naixement	Cod. mun. naix.	Municipi naixement	Dona	Home	Total
108	01	ALABA	059	VITORIA-GASTEIZ	3	0	3
108	02	ALBACETE	003	ALBACETE	3	0	3
108	02	ALBACETE	005	ALBOREA	3	1	4
108	02	ALBACETE	007	ALCALA DEL JUCAR	1	0	1
108	02	ALBACETE	019	BONILLO (EL)	2	0	2
108	02	ALBACETE	020	CARCELEN	0	2	2
108	02	ALBACETE	024	CASAS-IBÁÑEZ	2	2	4
108	02	ALBACETE	025	CAUDETE	2	1	3
108	02	ALBACETE	031	FEREZ	0	1	1
108	02	ALBACETE	033	FUENTE-ALAMO	1	0	1
108	02	ALBACETE	034	FUENTEALBILLA	0	1	1
108	02	ALBACETE	037	HELLIN	3	4	7
108	02	ALBACETE	042	LETUR	1	0	1
108	02	ALBACETE	052	MOTILLEJA	1	0	1
108	02	ALBACETE	055	NERPIO	5	8	13
108	02	ALBACETE	056	ONTUR	1	1	2
108	02	ALBACETE	060	PEÑAS DE SAN PEDRO	1	0	1
108	02	ALBACETE	067	RIOPAR	0	1	1
108	02	ALBACETE	068	ROBLEDO	1	0	1
108	02	ALBACETE	072	SOCOIVOS	0	1	1
108	02	ALBACETE	074	TOBARRA	1	1	2
108	02	ALBACETE	076	VIANOS	1	0	1
108	02	ALBACETE	077	VILLA DE VES	1	0	1
108	02	ALBACETE	085	VIVEROS	1	0	1
108	03	ALACANT	009	ALCOY / ALCOI	2	0	2
108	03	ALACANT	014	ALICANTE / ALACANT	8	5	13
108	03	ALACANT	031	BENIDORM	0	1	1
108	03	ALACANT	049	CALLOSA DE SEGURA	0	1	1
108	03	ALACANT	059	CREVILLENTE	2	0	2
108	03	ALACANT	065	ELCHE / ELX	1	1	2
108	03	ALACANT	066	ELDA	1	0	1
108	03	ALACANT	074	GRANJA DE ROCAMORA	1	0	1
108	03	ALACANT	095	ONDARA	1	0	1
108	03	ALACANT	099	ORIHUELA	6	14	20
108	03	ALACANT	102	PEGO	0	1	1
108	03	ALACANT	125	SENIJA	1	1	2
108	04	ALMERIA	001	ABLA	45	24	69
108	04	ALMERIA	002	ABRUCENA	20	20	40
108	04	ALMERIA	003	ADRA	1	0	1
108	04	ALMERIA	004	ALBANCHEZ	1	0	1
108	04	ALMERIA	005	ALBOLODUY	1	0	1
108	04	ALMERIA	006	ALBOX	7	4	11
108	04	ALMERIA	008	ALCONTAR	1	0	1
108	04	ALMERIA	013	ALMERIA	20	19	39
108	04	ALMERIA	016	ANTAS	0	2	2
108	04	ALMERIA	018	ARMUÑA DE ALMANZORA	1	0	1
108	04	ALMERIA	019	BACARES	2	7	9
108	04	ALMERIA	021	BAYARQUE	0	2	2
108	04	ALMERIA	024	BENAHADUX	0	1	1
108	04	ALMERIA	029	BERJA	0	1	1
108	04	ALMERIA	030	CANJAYAR	1	0	1
108	04	ALMERIA	031	CANTORIA	2	2	4
108	04	ALMERIA	032	CARBONERAS	1	0	1
108	04	ALMERIA	034	COBDAR	1	1	2
108	04	ALMERIA	035	CUEVAS DEL ALMANZORA	2	4	6
108	04	ALMERIA	038	DALIAS	1	0	1
108	04	ALMERIA	045	FIÑANA	22	23	45
108	04	ALMERIA	046	FONDON	1	0	1
108	04	ALMERIA	047	GADOR	0	1	1

Cod. país naix.	Cod. prov. naix.	Província naixement	Cod. mun. naix.	Municipi naixement	Dona	Home	Total
108	04	ALMERIA	048	GALLARDOS (LOS)	0	1	1
108	04	ALMERIA	050	GERGAL	1	2	3
108	04	ALMERIA	052	HUERCAL DE ALMERIA	0	1	1
108	04	ALMERIA	053	HUERCAL-OVERA	5	2	7
108	04	ALMERIA	055	INSTINCION	2	0	2
108	04	ALMERIA	059	LUBRIN	1	0	1
108	04	ALMERIA	062	MACAEL	1	0	1
108	04	ALMERIA	064	MOJACAR	3	0	3
108	04	ALMERIA	065	NACIMIENTO	2	0	2
108	04	ALMERIA	066	NIJAR	4	1	5
108	04	ALMERIA	067	OHANES	1	3	4
108	04	ALMERIA	069	OLULA DEL RIO	0	1	1
108	04	ALMERIA	071	PADULES	2	1	3
108	04	ALMERIA	074	PECHINA	2	1	3
108	04	ALMERIA	075	PULPI	1	0	1
108	04	ALMERIA	078	RIOJA	1	0	1
108	04	ALMERIA	080	SANTA CRUZ	1	0	1
108	04	ALMERIA	083	SERON	5	7	12
108	04	ALMERIA	084	SIERRO	1	0	1
108	04	ALMERIA	086	SORBAS	1	2	3
108	04	ALMERIA	087	SUFLI	2	0	2
108	04	ALMERIA	088	TABERNAS	1	1	2
108	04	ALMERIA	089	TABERNO	4	2	6
108	04	ALMERIA	090	TAHAL	0	1	1
108	04	ALMERIA	092	TIJOLA	1	0	1
108	04	ALMERIA	093	TURRE	1	0	1
108	04	ALMERIA	095	ULEILA DEL CAMPO	1	0	1
108	04	ALMERIA	098	VELEZ BLANCO	3	0	3
108	04	ALMERIA	099	VELEZ RUBIO	5	1	6
108	04	ALMERIA	100	VERA	2	0	2
108	04	ALMERIA	103	ZURGENA	0	1	1
108	04	ALMERIA	901	TRES VILLAS (LAS)	2	2	4
108	05	AVILA	019	AVILA	1	2	3
108	05	AVILA	021	BARCO DE AVILA (EL)	0	1	1
108	05	AVILA	159	NAVALONGUILLA	1	0	1
108	05	AVILA	176	PADIERNOS	0	2	2
108	05	AVILA	241	TIEMBLO (EL)	1	0	1
108	06	BADAJOS	004	ALANGE	4	7	11
108	06	BADAJOS	006	ALBURQUERQUE	1	0	1
108	06	BADAJOS	007	ALCONCHEL	1	0	1
108	06	BADAJOS	010	ALMENDRAL	3	2	5
108	06	BADAJOS	011	ALMENDRALEJO	1	1	2
108	06	BADAJOS	014	AZUAGA	3	3	6
108	06	BADAJOS	015	BADAJOS	25	32	57
108	06	BADAJOS	016	BARCARROTA	1	0	1
108	06	BADAJOS	018	BENQUERENCIA DE LA SERENA	0	1	1
108	06	BADAJOS	019	BERLANGA	2	1	3
108	06	BADAJOS	020	BIENVENIDA	8	4	12
108	06	BADAJOS	027	CALZADILLA DE LOS BARROS	0	1	1
108	06	BADAJOS	030	CAPILLA	1	0	1
108	06	BADAJOS	031	CARMONITA	3	0	3
108	06	BADAJOS	033	CASAS DE DON PEDRO	0	1	1
108	06	BADAJOS	035	CASTILBLANCO	1	1	2
108	06	BADAJOS	037	CODOSERA (LA)	9	5	14
108	06	BADAJOS	052	FUENTE DE CANTOS	2	4	6
108	06	BADAJOS	053	FUENTE DEL ARCO	1	1	2
108	06	BADAJOS	055	FUENTES DE LEON	4	1	5
108	06	BADAJOS	059	GRANJA DE TORREHERMOSA	1	0	1
108	06	BADAJOS	060	GUAREÑA	1	1	2
108	06	BADAJOS	063	HERRERA DEL DUQUE	3	1	4
108	06	BADAJOS	071	LAPA (LA)	2	1	3
108	06	BADAJOS	073	LLERA	0	1	1
108	06	BADAJOS	074	LLERENA	3	1	4

Cod. país naix.	Cod. prov. naix.	Província naixement	Cod. mun. naix.	Municipi naixement	Dona	Home	Total
108	06	BADAJOS	083	MERIDA	4	4	8
108	06	BADAJOS	085	MONESTERIO	0	1	1
108	06	BADAJOS	086	MONTEMOLIN	0	1	1
108	06	BADAJOS	088	MONTIJO	2	2	4
108	06	BADAJOS	089	MORERA (LA)	0	1	1
108	06	BADAJOS	090	NAVA DE SANTIAGO (LA)	0	1	1
108	06	BADAJOS	093	OLIVA DE LA FRONTERA	1	2	3
108	06	BADAJOS	094	OLIVA DE MERIDA	1	1	2
108	06	BADAJOS	095	OLIVENZA	7	10	17
108	06	BADAJOS	103	PUEBLA DE LA CALZADA	1	0	1
108	06	BADAJOS	116	SALVALEON	3	0	3
108	06	BADAJOS	121	SANTA MARTA	1	3	4
108	06	BADAJOS	123	SAN VICENTE DE ALCANTARA	2	1	3
108	06	BADAJOS	124	SEGURA DE LEON	2	2	4
108	06	BADAJOS	126	SOLANA DE LOS BARROS	1	2	3
108	06	BADAJOS	128	TALAVERA LA REAL	1	0	1
108	06	BADAJOS	129	TALIGA	2	5	7
108	06	BADAJOS	136	USAGRE	0	2	2
108	06	BADAJOS	143	VALVERDE DE LEGANES	1	3	4
108	06	BADAJOS	145	VALVERDE DE MERIDA	1	0	1
108	06	BADAJOS	149	VILLAFRANCA DE LOS BARROS	5	3	8
108	06	BADAJOS	150	VILLAGARCIA DE LA TORRE	2	0	2
108	06	BADAJOS	151	VILLAGONZALO	2	0	2
108	06	BADAJOS	153	VILLANUEVA DE LA SERENA	4	3	7
108	06	BADAJOS	154	VILLANUEVA DEL FRESNO	1	1	2
108	06	BADAJOS	155	VILLAR DEL REY	1	0	1
108	06	BADAJOS	158	ZAFRA	1	2	3
108	06	BADAJOS	160	ZALAMEA DE LA SERENA	0	2	2
108	06	BADAJOS	902	PUEBLONUEVO DEL GUADIANA	1	0	1
108	07	BALEARS	002	ALAIOR	0	1	1
108	07	BALEARS	013	CAMPOS	0	1	1
108	07	BALEARS	018	DEYA	0	1	1
108	07	BALEARS	022	FELANITX	1	0	1
108	07	BALEARS	026	EIVISSA	1	2	3
108	07	BALEARS	032	MAHON	1	1	2
108	07	BALEARS	040	PALMA DE MALLORCA	4	7	11
108	07	BALEARS	055	SANTA MARGARITA	1	1	2
108	07	BALEARS	057	SANTANYI	0	1	1
108	07	BALEARS	061	SOLLER	1	0	1
108	08	BARCELONA	001	ABRERA	2	1	3
108	08	BARCELONA	002	AGUILAR DE SEGARRA	1	1	2
108	08	BARCELONA	006	ARENYS DE MAR	1	2	3
108	08	BARCELONA	007	ARENYS DE MUNT	3	1	4
108	08	BARCELONA	009	ARGENTONA	1	0	1
108	08	BARCELONA	010	ARTES	1	5	6
108	08	BARCELONA	012	AVINYO	4	1	5
108	08	BARCELONA	015	BADALONA	92	78	170
108	08	BARCELONA	016	BAGA	3	2	5
108	08	BARCELONA	017	HOSTALETS DE BALENYA (ELS)	1	1	2
108	08	BARCELONA	018	BALSARENY	6	4	10
108	08	BARCELONA	019	BARCELONA	1.183	1.178	2.361
108	08	BARCELONA	022	BERGA	8	4	12
108	08	BARCELONA	023	BIGUES I RIELLS	1	0	1
108	08	BARCELONA	024	BORREDA	0	2	2
108	08	BARCELONA	030	CABRILS	2	0	2
108	08	BARCELONA	031	CALAF	4	1	5
108	08	BARCELONA	033	CALDES DE MONTBUI	22	13	35
108	08	BARCELONA	034	CALDERS	0	1	1
108	08	BARCELONA	035	CALELLA	2	6	8
108	08	BARCELONA	036	CALONGE DE SEGARRA	0	1	1
108	08	BARCELONA	037	CALLDETENES	1	0	1
108	08	BARCELONA	040	CANET DE MAR	0	1	1
108	08	BARCELONA	042	CANOVES I SAMALUS	2	0	2

Cod. país naix.	Cod. prov. naix.	Província naixement	Cod. mun. naix.	Municipi naixement	Dona	Home	Total
108	08	BARCELONA	043	CANYELLES	0	1	1
108	08	BARCELONA	044	CAPELLADES	1	0	1
108	08	BARCELONA	046	CARDEDEU	1	3	4
108	08	BARCELONA	047	CARDONA	5	3	8
108	08	BARCELONA	049	CASSERRES	3	1	4
108	08	BARCELONA	051	CASTELLAR DEL VALLES	2.985	3.110	6.095
108	08	BARCELONA	052	CASTELLAR DE N'HUG	0	1	1
108	08	BARCELONA	053	CASTELLBELL I EL VILAR	12	8	20
108	08	BARCELONA	055	CASTELLCIR	3	2	5
108	08	BARCELONA	056	CASTELLDEFELS	3	2	5
108	08	BARCELONA	057	CASTELL DE L'ARENY	1	0	1
108	08	BARCELONA	058	CASTELLET I LA GORNAL	0	1	1
108	08	BARCELONA	060	CASTELLFOLLIT DE RIUBREGO	1	0	1
108	08	BARCELONA	061	CASTELLGALI	1	0	1
108	08	BARCELONA	064	CASTELLTERÇOL	8	6	14
108	08	BARCELONA	067	CENTELLES	2	3	5
108	08	BARCELONA	068	CERVELLO	1	1	2
108	08	BARCELONA	072	CORBERA DE LLOBREGAT	2	0	2
108	08	BARCELONA	073	CORNELLA DE LLOBREGAT	12	2	14
108	08	BARCELONA	076	ESPARREGUERA	1	1	2
108	08	BARCELONA	077	ESPLUGUES DE LLOBREGAT	18	12	30
108	08	BARCELONA	080	FIGOLS	0	1	1
108	08	BARCELONA	086	FRANQUESES DEL VALLES (LES)	1	0	1
108	08	BARCELONA	087	GALLIFA	6	6	12
108	08	BARCELONA	088	GARRIGA (LA)	1	1	2
108	08	BARCELONA	089	GAVA	1	3	4
108	08	BARCELONA	091	GELIDA	0	1	1
108	08	BARCELONA	092	GIRONELLA	6	3	9
108	08	BARCELONA	094	GRANADA (LA)	1	2	3
108	08	BARCELONA	095	GRANERA	1	2	3
108	08	BARCELONA	096	GRANOLLERS	23	25	48
108	08	BARCELONA	097	GUALBA	2	0	2
108	08	BARCELONA	099	GUARDIOLA DE BERGUEDA	2	0	2
108	08	BARCELONA	101	HOSPITALET DE LLOBREGAT (L')	35	41	76
108	08	BARCELONA	102	IGUALADA	5	4	9
108	08	BARCELONA	103	JORBA	1	0	1
108	08	BARCELONA	105	LLAGOSTA (LA)	1	1	2
108	08	BARCELONA	106	LLINARS DEL VALLES	0	1	1
108	08	BARCELONA	107	LLIÇA D'AMUNT	8	2	10
108	08	BARCELONA	108	LLIÇA DE VALL	2	1	3
108	08	BARCELONA	109	LLUÇA	0	1	1
108	08	BARCELONA	110	MALGRAT DE MAR	1	3	4
108	08	BARCELONA	112	MANLLEU	5	2	7
108	08	BARCELONA	113	MANRESA	22	25	47
108	08	BARCELONA	114	MARTORELL	0	3	3
108	08	BARCELONA	118	MASNOU (EL)	0	2	2
108	08	BARCELONA	119	MASQUEFA	1	0	1
108	08	BARCELONA	120	MATADEPERA	11	5	16
108	08	BARCELONA	121	MATARO	6	6	12
108	08	BARCELONA	123	MOLINS DE REI	5	4	9
108	08	BARCELONA	124	MOLLET DEL VALLES	17	19	36
108	08	BARCELONA	125	MONTCADA I REIXAC	10	14	24
108	08	BARCELONA	127	MONISTROL DE MONTSERRAT	3	2	5
108	08	BARCELONA	128	MONISTROL DE CALDERS	2	6	8
108	08	BARCELONA	132	MONTMAJOR	1	0	1
108	08	BARCELONA	133	MONTMANEU	1	1	2
108	08	BARCELONA	134	MONTMANY-FIGARO	2	1	3
108	08	BARCELONA	135	MONTMELO	1	0	1
108	08	BARCELONA	136	MONTORNES DEL VALLES	0	1	1
108	08	BARCELONA	138	MOIA	2	3	5
108	08	BARCELONA	139	MURA	2	2	4
108	08	BARCELONA	140	NAVARCLES	2	1	3
108	08	BARCELONA	141	NAVAS	8	3	11

Cod. país naix.	Cod. prov. naix.	Província naixement	Cod. mun. naix.	Municipi naixement	Dona	Home	Total
108	08	BARCELONA	144	OLVAN	1	1	2
108	08	BARCELONA	145	OLERDOLA	1	0	1
108	08	BARCELONA	147	OLESÀ DE MONTSERRAT	5	2	7
108	08	BARCELONA	149	OLOST	0	2	2
108	08	BARCELONA	151	ORISTA	0	3	3
108	08	BARCELONA	156	PALAU DE PLEGAMANS	4	3	7
108	08	BARCELONA	157	PALLEJA	1	0	1
108	08	BARCELONA	159	PARETS DEL VALLES	1	3	4
108	08	BARCELONA	160	PERAFITA	0	1	1
108	08	BARCELONA	161	PIERA	1	2	3
108	08	BARCELONA	163	PINEDA DE MAR	0	1	1
108	08	BARCELONA	164	PLA DEL PENEDES (EL)	1	2	3
108	08	BARCELONA	166	POBLA DE LILLET (LA)	5	3	8
108	08	BARCELONA	167	POLINYA	1	1	2
108	08	BARCELONA	169	PRAT DE LLOBREGAT (EL)	1	0	1
108	08	BARCELONA	171	PRATS DE LLUÇANES	1	0	1
108	08	BARCELONA	172	PREMIA DE MAR	0	2	2
108	08	BARCELONA	175	PUIG-REIG	16	14	30
108	08	BARCELONA	179	RELLINARS	1	0	1
108	08	BARCELONA	180	RIPOLLET	20	20	40
108	08	BARCELONA	181	ROCA DEL VALLES (LA)	1	0	1
108	08	BARCELONA	182	PONT DE VILOMARA I ROCAFORT	1	0	1
108	08	BARCELONA	183	RODA DE TER	1	3	4
108	08	BARCELONA	184	RUBI	11	9	20
108	08	BARCELONA	187	SABADELL	3.285	3.499	6.784
108	08	BARCELONA	190	SALDES	2	1	3
108	08	BARCELONA	191	SALLENÇ	15	11	26
108	08	BARCELONA	192	SANTPEDOR	4	1	5
108	08	BARCELONA	194	SANT ADRIA DE BESOS	2	2	4
108	08	BARCELONA	196	SANT ANDREU DE LA BARCA	2	0	2
108	08	BARCELONA	200	SANT BOI DE LLOBREGAT	1	3	4
108	08	BARCELONA	201	SANT BOI DE LLUÇANES	0	1	1
108	08	BARCELONA	202	SANT CELONI	2	2	4
108	08	BARCELONA	205	SANT CUGAT DEL VALLES	47	59	106
108	08	BARCELONA	206	SANT CUGAT SESGARRIGUES	1	0	1
108	08	BARCELONA	209	SANT FOST DE CAMSENTELLES	2	0	2
108	08	BARCELONA	210	SANT FELIU DE CODINES	5	5	10
108	08	BARCELONA	211	SANT FELIU DE LLOBREGAT	0	1	1
108	08	BARCELONA	213	SANT FRUITOS DE BAGES	0	1	1
108	08	BARCELONA	215	SANT HIPOLIT DE VOLTREGA	1	0	1
108	08	BARCELONA	219	VILASSAR DE MAR	0	1	1
108	08	BARCELONA	221	SANT JUST DESVERN	0	1	1
108	08	BARCELONA	222	SANT LLORENÇ D'HORTONS	0	1	1
108	08	BARCELONA	223	SANT LLORENÇ SAVALL	47	32	79
108	08	BARCELONA	224	SANT MARTI DE CENTELLES	2	0	2
108	08	BARCELONA	228	SANT MARTI SESGUEIOLES	1	0	1
108	08	BARCELONA	229	SANT MATEU DE BAGES	0	2	2
108	08	BARCELONA	230	PREMIA DE DALT	0	3	3
108	08	BARCELONA	233	SANT PERE DE TORELLO	1	1	2
108	08	BARCELONA	235	SANT POL DE MAR	1	0	1
108	08	BARCELONA	236	SANT QUINTI DE MEDIONA	1	0	1
108	08	BARCELONA	237	SANT QUIRZE DE BESORA	0	1	1
108	08	BARCELONA	238	SANT QUIRZE DEL VALLES	12	10	22
108	08	BARCELONA	240	SANT SADURNI D'ANOIA	2	0	2
108	08	BARCELONA	245	SANTA COLOMA DE GRAMENET	36	20	56
108	08	BARCELONA	248	SANTA EULALIA DE RONÇANA	3	0	3
108	08	BARCELONA	252	BARBERA DEL VALLES	50	38	88
108	08	BARCELONA	254	SANTA MARIA DE CORCO	0	1	1
108	08	BARCELONA	258	SANTA MARIA D'OLO	6	3	9
108	08	BARCELONA	259	SANTA MARIA DE PALAUTORDERA	0	1	1
108	08	BARCELONA	260	SANTA PERPETUA DE MOGODA	12	4	16
108	08	BARCELONA	262	SANT VICENÇ DE CASTELLET	5	2	7
108	08	BARCELONA	263	SANT VICENÇ DELS HORTS	1	1	2

Cod. país naix.	Cod. prov. naix.	Província naixement	Cod. mun. naix.	Municipi naixement	Dona	Home	Total
108	08	BARCELONA	266	CERDANYOLA DEL VALLES	18	26	44
108	08	BARCELONA	267	SENTMENAT	30	23	53
108	08	BARCELONA	268	CERCS	9	6	15
108	08	BARCELONA	270	SITGES	4	2	6
108	08	BARCELONA	273	SUBIRATS	1	0	1
108	08	BARCELONA	274	SURIA	1	2	3
108	08	BARCELONA	276	TAGAMANENT	1	0	1
108	08	BARCELONA	277	TALAMANCA	1	2	3
108	08	BARCELONA	279	TERRASSA	237	236	473
108	08	BARCELONA	280	TAVERTET	1	0	1
108	08	BARCELONA	282	TIANA	0	2	2
108	08	BARCELONA	283	TONA	5	3	8
108	08	BARCELONA	284	TORDERA	2	0	2
108	08	BARCELONA	285	TORELLO	1	0	1
108	08	BARCELONA	289	TORRELLES DE LLOBREGAT	0	1	1
108	08	BARCELONA	291	VACARISSES	0	1	1
108	08	BARCELONA	293	VALLCEBRE	0	1	1
108	08	BARCELONA	294	VALLGORGUINA	1	1	2
108	08	BARCELONA	297	VECIANA	1	0	1
108	08	BARCELONA	298	VIC	18	9	27
108	08	BARCELONA	300	VILADECAVALLS	3	1	4
108	08	BARCELONA	301	VILADECANS	1	4	5
108	08	BARCELONA	305	VILAFRANCA DEL PENEDES	4	3	7
108	08	BARCELONA	307	VILANOVA I LA GELTRU	6	3	9
108	08	BARCELONA	308	VIVER I SERRATEIX	1	1	2
108	08	BARCELONA	902	VILANOVA DEL VALLES	1	1	2
108	08	BARCELONA	904	BADIA DEL VALLÈS	2	5	7
108	09	BURGOS	018	ARANDA DE DUERO	0	1	1
108	09	BURGOS	059	BURGOS	4	3	7
108	09	BURGOS	152	GUMIEL DE MERCADO	1	0	1
108	09	BURGOS	182	ITERO DEL CASTILLO	0	1	1
108	09	BURGOS	213	MERINDAD DE CUESTA-URRIA	0	1	1
108	09	BURGOS	219	MIRANDA DE EBRO	1	1	2
108	09	BURGOS	238	OÑA	1	0	1
108	09	BURGOS	289	QUINTANAR DE LA SIERRA	2	0	2
108	09	BURGOS	363	SASAMON	1	2	3
108	09	BURGOS	431	VILAFRANCA-MONTES DE OCA	1	0	1
108	10	CACERES	005	ACEITUNA	1	0	1
108	10	CACERES	011	ALDEACENTENERA	3	1	4
108	10	CACERES	016	ALDEHUELA DEL JERTE	1	0	1
108	10	CACERES	032	BROZAS	0	1	1
108	10	CACERES	037	CACERES	2	2	4
108	10	CACERES	058	CASATEJADA	0	1	1
108	10	CACERES	061	CECLAVIN	4	3	7
108	10	CACERES	064	CILLEROS	1	0	1
108	10	CACERES	067	CORIA	0	1	1
108	10	CACERES	070	DELEITOSA	1	0	1
108	10	CACERES	078	GARGANTA (LA)	1	0	1
108	10	CACERES	085	GORDO (EL)	2	2	4
108	10	CACERES	093	HERNAN-PEREZ	0	1	1
108	10	CACERES	094	HERRERA DE ALCANTARA	1	1	2
108	10	CACERES	096	HERVAS	1	1	2
108	10	CACERES	098	HINOJAL	1	0	1
108	10	CACERES	109	LOGROSAN	1	0	1
108	10	CACERES	111	MADRIGAL DE LA VERA	1	0	1
108	10	CACERES	116	MALPARTIDA DE PLASENCIA	2	1	3
108	10	CACERES	128	MORALEJA	1	0	1
108	10	CACERES	131	NAVALMORAL DE LA MATA	2	4	6
108	10	CACERES	134	NAVEZUELAS	1	0	1
108	10	CACERES	140	PERALEDA DE LA MATA	1	0	1
108	10	CACERES	141	PERALEDA DE SAN ROMAN	0	1	1
108	10	CACERES	148	PLASENCIA	1	1	2
108	10	CACERES	157	ROBLLEDILLO DE LA VERA	1	1	2

Cod. país naix.	Cod. prov. naix.	Província naixement	Cod. mun. naix.	Municipi naixement	Dona	Home	Total
108	10	CACERES	159	ROBLEDOLLANO	0	1	1
108	10	CACERES	170	SANTIAGO DEL CAMPO	0	1	1
108	10	CACERES	175	SERRADILLA	3	2	5
108	10	CACERES	180	TALAYUELA	0	1	1
108	10	CACERES	188	TORRE DE SANTA MARIA	0	2	2
108	10	CACERES	198	VALDEFUENTES	2	0	2
108	10	CACERES	200	VALDELACASA DE TAJO	1	1	2
108	10	CACERES	203	VALENCIA DE ALCANTARA	0	1	1
108	10	CACERES	210	VILLAMIEL	1	0	1
108	10	CACERES	212	VILLANUEVA DE LA VERA	3	2	5
108	10	CACERES	217	ZARZA DE MONTANCHEZ	1	0	1
108	10	CACERES	219	ZORITA	0	1	1
108	11	CADIS	002	ALCALA DEL VALLE	0	1	1
108	11	CADIS	003	ALGAR	0	1	1
108	11	CADIS	004	ALGECIRAS	2	3	5
108	11	CADIS	005	ALGODONALES	1	0	1
108	11	CADIS	006	ARCOS DE LA FRONTERA	0	2	2
108	11	CADIS	007	BARBATE DE FRANCO	2	0	2
108	11	CADIS	008	BARRIOS (LOS)	0	1	1
108	11	CADIS	010	BORNOS	1	0	1
108	11	CADIS	012	CADIZ	7	3	10
108	11	CADIS	017	ESPERA	0	1	1
108	11	CADIS	019	GRAZALEMA	0	1	1
108	11	CADIS	020	JEREZ DE LA FRONTERA	4	2	6
108	11	CADIS	021	JIMENA DE LA FRONTERA	0	1	1
108	11	CADIS	022	LINEA DE LA CONCEPCION (LA)	7	7	14
108	11	CADIS	024	OLVERA	1	0	1
108	11	CADIS	028	PUERTO REAL	1	0	1
108	11	CADIS	030	ROTA	4	0	4
108	11	CADIS	032	SANLUCAR DE BARRAMEDA	0	3	3
108	11	CADIS	034	SETENIL	1	1	2
108	11	CADIS	035	TARIFA	0	1	1
108	11	CADIS	039	VEJER DE LA FRONTERA	0	1	1
108	11	CADIS	041	VILLAMARTIN	1	0	1
108	11	CADIS	042	ZAHARA	1	0	1
108	12	CASTELLO	004	ALCALA DE CHIVERT	1	0	1
108	12	CASTELLO	005	ALCORA	1	0	1
108	12	CASTELLO	011	ALMENARA	0	1	1
108	12	CASTELLO	026	BENASAL	1	0	1
108	12	CASTELLO	038	CASTELLFORT	1	0	1
108	12	CASTELLO	040	CASTELLON DE LA PLANA / C	5	0	5
108	12	CASTELLO	046	CIRAT	1	0	1
108	12	CASTELLO	048	CORTES DE ARENOSO	1	0	1
108	12	CASTELLO	061	FORCALL	1	0	1
108	12	CASTELLO	080	MORELLA	0	1	1
108	12	CASTELLO	117	TORREBLANCA	1	0	1
108	12	CASTELLO	138	VINAROS	0	2	2
108	12	CASTELLO	141	ZORITA DEL MAESTRAZGO	1	0	1
108	13	CIUTAT REAL	002	AGUDO	2	0	2
108	13	CIUTAT REAL	003	ALAMILLO	1	4	5
108	13	CIUTAT REAL	008	ALCUBILLAS	4	0	4
108	13	CIUTAT REAL	011	ALMADEN	2	3	5
108	13	CIUTAT REAL	021	ARROBA DE LOS MONTES	0	1	1
108	13	CIUTAT REAL	032	CARRIZOSA	1	0	1
108	13	CIUTAT REAL	033	CASTELLAR DE SANTIAGO	0	1	1
108	13	CIUTAT REAL	034	CIUDAD REAL	2	5	7
108	13	CIUTAT REAL	037	COZAR	1	2	3
108	13	CIUTAT REAL	043	FUENLLANA	0	1	1
108	13	CIUTAT REAL	046	GUADALMEZ	1	0	1
108	13	CIUTAT REAL	053	MANZANARES	1	1	2
108	13	CIUTAT REAL	054	MEMBRILLA	1	0	1
108	13	CIUTAT REAL	055	MESTANZA	2	0	2
108	13	CIUTAT REAL	065	PORZUNA	2	0	2

Cod. país naix.	Cod. prov. naix.	Província naixement	Cod. mun. naix.	Municipi naixement	Dona	Home	Total
108	13	CIUTAT REAL	071	PUERTOLLANO	4	6	10
108	13	CIUTAT REAL	073	SACERUELA	0	1	1
108	13	CIUTAT REAL	074	SAN CARLOS DEL VALLE	0	2	2
108	13	CIUTAT REAL	077	SANTA CRUZ DE MUDELA	1	3	4
108	13	CIUTAT REAL	078	SOCUELLAMOS	0	1	1
108	13	CIUTAT REAL	084	TORRE DE JUAN ABAD	1	1	2
108	13	CIUTAT REAL	087	VALDEPEÑAS	5	2	7
108	13	CIUTAT REAL	093	VILLANUEVA DE LOS INFANTE	1	0	1
108	14	CORDOBA	002	AGUILAR	2	4	6
108	14	CORDOBA	003	ALCARACEJOS	2	1	3
108	14	CORDOBA	004	ALMEDINILLA	1	0	1
108	14	CORDOBA	005	ALMODOVAR DEL RIO	1	3	4
108	14	CORDOBA	007	BAENA	7	17	24
108	14	CORDOBA	008	BELALCAZAR	1	2	3
108	14	CORDOBA	009	BELMEZ	3	1	4
108	14	CORDOBA	011	BLAZQUEZ	0	2	2
108	14	CORDOBA	012	BUJALANCE	1	2	3
108	14	CORDOBA	013	CABRA	1	3	4
108	14	CORDOBA	014	CAÑETE DE LAS TORRES	4	5	9
108	14	CORDOBA	017	CARLOTA (LA)	3	0	3
108	14	CORDOBA	018	CARPIO (EL)	1	0	1
108	14	CORDOBA	019	CASTRO DEL RIO	4	5	9
108	14	CORDOBA	020	CONQUISTA	1	2	3
108	14	CORDOBA	021	CORDOBA	36	29	65
108	14	CORDOBA	024	ENCINAS REALES	0	1	1
108	14	CORDOBA	025	ESPEJO	1	0	1
108	14	CORDOBA	027	FERNAN NUÑEZ	1	4	5
108	14	CORDOBA	030	FUENTE PALMERA	0	1	1
108	14	CORDOBA	033	GUADALCAZAR	2	2	4
108	14	CORDOBA	034	GUIJO	12	8	20
108	14	CORDOBA	035	HINOJOSA DEL DUQUE	1	0	1
108	14	CORDOBA	036	HORNACHUELOS	3	9	12
108	14	CORDOBA	037	IZNAJAR	4	3	7
108	14	CORDOBA	038	LUCENA	7	7	14
108	14	CORDOBA	039	LUQUE	1	0	1
108	14	CORDOBA	040	MONTALBAN DE CORDOBA	0	1	1
108	14	CORDOBA	041	MONTEMAYOR	1	0	1
108	14	CORDOBA	042	MONTILLA	3	2	5
108	14	CORDOBA	043	MONTORO	2	1	3
108	14	CORDOBA	044	MONTURQUE	0	1	1
108	14	CORDOBA	045	MORILES	2	0	2
108	14	CORDOBA	046	NUEVA-CARTEYA	3	2	5
108	14	CORDOBA	047	OBEJO	0	1	1
108	14	CORDOBA	049	PALMA DEL RIO	4	1	5
108	14	CORDOBA	050	PEDRO ABAD	1	0	1
108	14	CORDOBA	052	PEÑARROYA-PUEBLONUEVO	5	4	9
108	14	CORDOBA	053	POSADAS	1	0	1
108	14	CORDOBA	054	POZOBLANCO	1	1	2
108	14	CORDOBA	055	PRIEGO DE CORDOBA	2	6	8
108	14	CORDOBA	056	PUENTE-GENIL	14	8	22
108	14	CORDOBA	057	RAMBLA (LA)	0	1	1
108	14	CORDOBA	058	RUTE	2	3	5
108	14	CORDOBA	059	SAN SEBASTIAN DE LOS BALLESTEROS	6	3	9
108	14	CORDOBA	061	SANTA EUFEMIA	0	2	2
108	14	CORDOBA	063	VALENZUELA	0	1	1
108	14	CORDOBA	065	VICTORIA (LA)	2	0	2
108	14	CORDOBA	066	VILLA DEL RIO	1	1	2
108	14	CORDOBA	067	VILLAFRANCA DE CORDOBA	1	0	1
108	14	CORDOBA	069	VILLANUEVA DE CORDOBA	0	1	1
108	14	CORDOBA	070	VILLANUEVA DEL DUQUE	4	6	10
108	14	CORDOBA	071	VILLANUEVA DEL REY	1	0	1
108	14	CORDOBA	073	VILLAVICIOSA DE CORDOBA	0	1	1
108	14	CORDOBA	074	VISO (EL)	1	1	2

Cod. país naix.	Cod. prov. naix.	Província naixement	Cod. mun. naix.	Municipi naixement	Dona	Home	Total
108	14	CORDOBA	075	ZUHEROS	1	1	2
108	15	LA CORUNYA	021	CARRAL	0	1	1
108	15	LA CORUNYA	030	CORUÑA (A)	0	4	4
108	15	LA CORUNYA	034	DUMBRIA	0	1	1
108	15	LA CORUNYA	036	FERROL	1	2	3
108	15	LA CORUNYA	038	FRADES	1	0	1
108	15	LA CORUNYA	042	LOUSAME	1	1	2
108	15	LA CORUNYA	061	ORTIGUEIRA	0	1	1
108	15	LA CORUNYA	074	ROIS	0	1	1
108	15	LA CORUNYA	078	SANTIAGO DE COMPOSTELA	0	1	1
108	15	LA CORUNYA	085	TOURO	1	0	1
108	15	LA CORUNYA	087	VALDOVIÑO	0	1	1
108	15	LA CORUNYA	088	VAL DO DUBRA	1	0	1
108	16	CONCA	007	ALBERCA DE ZANCARA (LA)	1	0	1
108	16	CONCA	042	CAMPILLO DE ALTOBUEY	0	1	1
108	16	CONCA	046	CAÑADA DEL HOYO	0	1	1
108	16	CONCA	057	CARRASCOSA	2	0	2
108	16	CONCA	061	CASAS DE FERNANDO ALONSO	1	0	1
108	16	CONCA	078	CUENCA	4	1	5
108	16	CONCA	082	ENGUIDANOS	1	0	1
108	16	CONCA	110	HUERTA DE LA OBISPALIA	1	0	1
108	16	CONCA	126	MIRA	1	0	1
108	16	CONCA	134	MOTILLA DEL PALANCAR	1	0	1
108	16	CONCA	158	PICAZO (EL)	1	0	1
108	16	CONCA	160	PINEDA DE GIGÜELA	1	1	2
108	16	CONCA	170	PRIEGO	1	1	2
108	16	CONCA	172	PUEBLA DE ALMENARA	1	0	1
108	16	CONCA	186	SAELICES	0	1	1
108	16	CONCA	189	SALVACAÑETE	2	1	3
108	16	CONCA	194	SANTA CRUZ DE MOYA	0	1	1
108	16	CONCA	225	VALDEMORILLO DE LA SIERRA	0	1	1
108	16	CONCA	245	VILLALBA DE LA SIERRA	1	0	1
108	16	CONCA	251	VILLANUEVA DE LA JARA	4	2	6
108	16	CONCA	278	ZAFRILLA	2	1	3
108	16	CONCA	910	VILLAR Y VELASCO	1	0	1
108	17	GIRONA	007	AMER	0	1	1
108	17	GIRONA	009	ARBUCIES	0	1	1
108	17	GIRONA	015	BANYOLES	1	0	1
108	17	GIRONA	019	BESALU	2	0	2
108	17	GIRONA	020	BESCANO	1	0	1
108	17	GIRONA	021	BEUDA	1	0	1
108	17	GIRONA	023	BLANES	2	1	3
108	17	GIRONA	027	BREDA	1	0	1
108	17	GIRONA	031	CABANELLES	1	0	1
108	17	GIRONA	034	CALONGE	1	0	1
108	17	GIRONA	036	CAMPDEVANOL	3	0	3
108	17	GIRONA	037	CAMPELLES	1	0	1
108	17	GIRONA	039	CAMPRODON	4	2	6
108	17	GIRONA	047	CASTELLO D'EMPURIES	1	0	1
108	17	GIRONA	061	DAS	1	0	1
108	17	GIRONA	062	ESCALA (L')	0	1	1
108	17	GIRONA	066	FIGUERES	0	2	2
108	17	GIRONA	079	GIRONA	8	5	13
108	17	GIRONA	080	GOMBREN	0	1	1
108	17	GIRONA	083	HOSTALRIC	2	0	2
108	17	GIRONA	084	ISOVOL	0	1	1
108	17	GIRONA	089	LLAGOSTERA	1	0	1
108	17	GIRONA	095	LLORET DE MAR	2	0	2
108	17	GIRONA	096	LLOSSES (LES)	0	1	1
108	17	GIRONA	107	MOLLO	1	0	1
108	17	GIRONA	114	OLOT	3	1	4
108	17	GIRONA	118	PALAMOS	2	2	4
108	17	GIRONA	120	PALAU-SAVERDERA	1	0	1

Cod. país naix.	Cod. prov. naix.	Província naixement	Cod. mun. naix.	Municipi naixement	Dona	Home	Total
108	17	GIRONA	133	PLANES D'HOSTOLES (LES)	1	0	1
108	17	GIRONA	134	PLANOLES	1	0	1
108	17	GIRONA	138	PORTBOU	0	1	1
108	17	GIRONA	139	PRESES (LES)	1	0	1
108	17	GIRONA	145	RIBES DE FRESER	1	1	2
108	17	GIRONA	147	RIPOLL	3	4	7
108	17	GIRONA	152	ROSES	1	2	3
108	17	GIRONA	153	RUPIA	1	0	1
108	17	GIRONA	159	SANT FELIU DE BUIXALLEU	1	1	2
108	17	GIRONA	160	SANT FELIU DE GUIXOLS	4	1	5
108	17	GIRONA	163	SANT GREGORI	1	0	1
108	17	GIRONA	164	SANT HILARI SACALM	5	2	7
108	17	GIRONA	167	SANT JOAN DE LES ABADESSES	1	0	1
108	17	GIRONA	169	SANT JULIA DE RAMIS	0	1	1
108	17	GIRONA	170	VALLFOGONA DE RIPOLLES	1	1	2
108	17	GIRONA	180	SANTA COLOMA DE FARNERS	0	1	1
108	17	GIRONA	185	SANT JOAN LES FONTS	1	1	2
108	17	GIRONA	194	SUSQUEDA	0	1	1
108	17	GIRONA	199	TORROELLA DE MONTGRI	1	3	4
108	17	GIRONA	200	TORTELLA	0	1	1
108	17	GIRONA	206	URUS	0	1	1
108	17	GIRONA	213	VIDRERES	1	0	1
108	17	GIRONA	220	VILADRAU	0	1	1
108	17	GIRONA	221	VILAFANT	0	1	1
108	17	GIRONA	233	VILLOBI D'ONYAR	1	0	1
108	18	GRANADA	002	ALAMEDILLA	3	0	3
108	18	GRANADA	003	ALBOLOTE	0	1	1
108	18	GRANADA	006	ALBUÑOL	1	0	1
108	18	GRANADA	011	ALFACAR	1	0	1
108	18	GRANADA	012	ALGARINEJO	0	1	1
108	18	GRANADA	013	ALHAMA DE GRANADA	9	7	16
108	18	GRANADA	015	ALICUN DE ORTEGA	1	0	1
108	18	GRANADA	017	ALMUÑECAR	0	1	1
108	18	GRANADA	018	ALQUIFE	1	0	1
108	18	GRANADA	020	ARENAS DEL REY	3	1	4
108	18	GRANADA	021	ARMILLA	1	0	1
108	18	GRANADA	023	BAZA	13	10	23
108	18	GRANADA	025	BEAS DE GUADIX	1	1	2
108	18	GRANADA	027	BENALUA DE GUADIX	5	2	7
108	18	GRANADA	029	BENAMAUREL	2	1	3
108	18	GRANADA	030	BERCHULES	0	1	1
108	18	GRANADA	038	CAMPOTEJAR	0	1	1
108	18	GRANADA	039	CANILES	1	1	2
108	18	GRANADA	045	CASTILLEJAR	15	14	29
108	18	GRANADA	046	CASTRIL	0	4	4
108	18	GRANADA	049	COGOLLOS DE GUADIX	1	1	2
108	18	GRANADA	056	CULLAR	4	2	6
108	18	GRANADA	059	CHAUCHINA	2	0	2
108	18	GRANADA	061	CHIMENEAS	0	1	1
108	18	GRANADA	067	DIEZMA	2	2	4
108	18	GRANADA	069	DOLAR	1	0	1
108	18	GRANADA	076	FONELAS	4	1	5
108	18	GRANADA	078	FREILA	3	1	4
108	18	GRANADA	079	FUENTE VAQUEROS	2	1	3
108	18	GRANADA	082	GALERA	2	2	4
108	18	GRANADA	085	GOR	4	2	6
108	18	GRANADA	086	GORAFE	1	1	2
108	18	GRANADA	087	GRANADA	19	17	36
108	18	GRANADA	088	GUADAHORTUNA	15	15	30
108	18	GRANADA	089	GUADIX	11	8	19
108	18	GRANADA	095	GÜVEJAR	1	0	1
108	18	GRANADA	097	HUENEJA	11	9	20
108	18	GRANADA	098	HUESCAR	3	2	5

Cod. país naix.	Cod. prov. naix.	Província naixement	Cod. mun. naix.	Municipi naixement	Dona	Home	Total
108	18	GRANADA	100	HUETOR-TAJAR	1	2	3
108	18	GRANADA	101	HUETOR-VEGA	2	0	2
108	18	GRANADA	102	ILLORA	3	7	10
108	18	GRANADA	105	IZNALLOZ	3	2	5
108	18	GRANADA	109	JETE	1	0	1
108	18	GRANADA	116	LANJARON	1	1	2
108	18	GRANADA	122	LOJA	11	8	19
108	18	GRANADA	127	MARACENA	1	0	1
108	18	GRANADA	132	MOCLIN	1	0	1
108	18	GRANADA	135	MONTEFRIO	2	1	3
108	18	GRANADA	136	MONTEJICAR	2	1	3
108	18	GRANADA	137	MONTILLANA	3	0	3
108	18	GRANADA	138	MORALEDA DE ZAFAYONA	0	1	1
108	18	GRANADA	140	MOTRIL	0	3	3
108	18	GRANADA	143	NIGÜELAS	2	0	2
108	18	GRANADA	147	ORGIVA	2	3	5
108	18	GRANADA	152	PEDRO-MARTINEZ	8	13	21
108	18	GRANADA	153	PELIGROS	2	1	3
108	18	GRANADA	158	PINOS-PUENTE	5	4	9
108	18	GRANADA	159	PIÑAR	1	4	5
108	18	GRANADA	164	PUEBLA DE DON FADRIQUE	42	43	85
108	18	GRANADA	167	PURULLENA	0	1	1
108	18	GRANADA	171	SALAR	2	0	2
108	18	GRANADA	173	SALOBREÑA	0	1	1
108	18	GRANADA	178	TORRE-CARDELA	1	4	5
108	18	GRANADA	179	TORVIZCON	0	1	1
108	18	GRANADA	180	TREVELEZ	2	1	3
108	18	GRANADA	183	VALOR	1	1	2
108	18	GRANADA	184	VELEZ DE BENAUDALLA	3	1	4
108	18	GRANADA	187	VILLANUEVA DE LAS TORRES	4	7	11
108	18	GRANADA	192	ZAFARRAYA	1	1	2
108	18	GRANADA	194	ZUJAR	4	5	9
108	18	GRANADA	903	NEVADA	0	1	1
108	18	GRANADA	904	ALPUJARRA DE LA SIERRA	1	3	4
108	18	GRANADA	906	GUAJARES (LOS)	1	0	1
108	18	GRANADA	909	MORELABOR	0	1	1
108	18	GRANADA	912	CUEVAS DEL CAMPO	1	0	1
108	19	GUADALAJARA	044	ATIENZA	0	1	1
108	19	GUADALAJARA	049	BAÑUELOS	0	1	1
108	19	GUADALAJARA	104	CHEQUILLA	0	1	1
108	19	GUADALAJARA	130	GUADALAJARA	3	0	3
108	19	GUADALAJARA	148	HUERTAHERNANDO	0	1	1
108	19	GUADALAJARA	151	HUMANES	1	0	1
108	19	GUADALAJARA	221	PIQUERAS	4	2	6
108	19	GUADALAJARA	255	SETILES	1	0	1
108	19	GUADALAJARA	299	VALDEAVELLANO	0	1	1
108	19	GUADALAJARA	333	ZAOREJAS	1	1	2
108	20	GUIPUSCUA	009	ANDOAIN	1	0	1
108	20	GUIPUSCUA	028	ZIZURKIL	0	1	1
108	20	GUIPUSCUA	045	IRUN	1	0	1
108	20	GUIPUSCUA	064	PASAIA	1	1	2
108	20	GUIPUSCUA	069	DONOSTIA-SAN SEBASTIAN	6	7	13
108	20	GUIPUSCUA	075	VILLABONA	1	0	1
108	21	HUELVA	002	ALJARAQUE	1	0	1
108	21	HUELVA	004	ALMONASTER LA REAL	1	0	1
108	21	HUELVA	008	AROCHE	1	0	1
108	21	HUELVA	009	ARROYOMOLINOS DE LEON	2	0	2
108	21	HUELVA	010	AYAMONTE	1	1	2
108	21	HUELVA	011	BEAS	1	0	1
108	21	HUELVA	017	CALAÑAS	7	5	12
108	21	HUELVA	025	CORTEGANA	1	0	1
108	21	HUELVA	031	ENCINASOLA	1	1	2
108	21	HUELVA	032	ESCACENA DEL CAMPO	1	0	1

Cod. país naix.	Cod. prov. naix.	Província naixement	Cod. mun. naix.	Municipi naixement	Dona	Home	Total
108	21	HUELVA	039	HINOJALES	0	1	1
108	21	HUELVA	041	HUELVA	3	1	4
108	21	HUELVA	042	ISLA-CRISTINA	1	0	1
108	21	HUELVA	044	LEPE	1	0	1
108	21	HUELVA	050	MOGUER	1	1	2
108	21	HUELVA	051	NAVA (LA)	1	0	1
108	21	HUELVA	052	NERVA	0	1	1
108	21	HUELVA	056	PATERNA DEL CAMPO	0	1	1
108	21	HUELVA	058	PUEBLA DE GUZMAN	3	1	4
108	21	HUELVA	062	ROSAL DE LA FRONTERA	0	1	1
108	21	HUELVA	064	SAN JUAN DEL PUERTO	1	0	1
108	21	HUELVA	071	VALDELARCO	0	1	1
108	21	HUELVA	073	VILLABLANCA	0	1	1
108	21	HUELVA	076	VILLANUEVA DE LOS CASTILLEJOS	4	4	8
108	22	OSCA	003	ADAHUESCA	1	0	1
108	22	OSCA	007	ALBALATE DE CINCA	5	2	7
108	22	OSCA	008	ALBALATILLO	1	3	4
108	22	OSCA	021	ALMUDEVAR	1	0	1
108	22	OSCA	048	BARBASTRO	3	4	7
108	22	OSCA	052	BELVER DE CINCA	0	1	1
108	22	OSCA	053	BENABARRE	0	1	1
108	22	OSCA	054	BENASQUE	1	0	1
108	22	OSCA	061	BINEFAR	1	0	1
108	22	OSCA	064	BLECUA Y TORRES	0	1	1
108	22	OSCA	066	BOLTAÑA	2	1	3
108	22	OSCA	084	CASTEJON DE SOS	1	0	1
108	22	OSCA	088	CASTILLAZUELO	0	1	1
108	22	OSCA	094	CHALAMERA	0	1	1
108	22	OSCA	103	ESTADILLA	0	1	1
108	22	OSCA	110	FONZ	0	1	1
108	22	OSCA	112	FRAGA	1	2	3
108	22	OSCA	117	GRAUS	2	0	2
108	22	OSCA	125	HUESCA	5	8	13
108	22	OSCA	128	ILCHE	1	0	1
108	22	OSCA	130	JACA	1	0	1
108	22	OSCA	141	LASCELLAS-PONZANO	1	0	1
108	22	OSCA	157	MONTANUY	1	0	1
108	22	OSCA	158	MONZON	3	3	6
108	22	OSCA	175	PERALTA DE CALASANZ	0	1	1
108	22	OSCA	176	PERALTILLA	1	0	1
108	22	OSCA	178	PERTUSA	0	1	1
108	22	OSCA	184	POLEÑINO	1	0	1
108	22	OSCA	186	POZAN DE VERO	1	2	3
108	22	OSCA	205	SAN ESTEBAN DE LITERA	0	2	2
108	22	OSCA	213	SARIÑENA	1	1	2
108	22	OSCA	223	SOPEIRA	0	2	2
108	22	OSCA	225	TAMARITE DE LITERA	0	1	1
108	22	OSCA	229	TOLVA	1	0	1
108	22	OSCA	903	SAN MIGUEL DEL CINCA	0	1	1
108	23	JAEN	001	ALBANCHEZ DE UBEDA	2	1	3
108	23	JAEN	002	ALCALA LA REAL	7	8	15
108	23	JAEN	003	ALCAUDETE	1	1	2
108	23	JAEN	005	ANDUJAR	24	24	48
108	23	JAEN	006	ARJONA	2	4	6
108	23	JAEN	009	BAEZA	3	4	7
108	23	JAEN	012	BEAS DE SEGURA	1	6	7
108	23	JAEN	014	BEGIJAR	1	0	1
108	23	JAEN	017	CABRA DE SANTO CRISTO	0	1	1
108	23	JAEN	018	CAMBIL	1	2	3
108	23	JAEN	019	CAMPILLO DE ARENAS	1	2	3
108	23	JAEN	020	CANENA	1	0	1
108	23	JAEN	024	CAROLINA (LA)	3	0	3
108	23	JAEN	026	CASTILLO DE LOCUBIN	0	1	1

Cod. país naix.	Cod. prov. naix.	Província naixement	Cod. mun. naix.	Municipi naixement	Dona	Home	Total
108	23	JAEN	027	CAZALILLA	2	1	3
108	23	JAEN	028	CAZORLA	5	7	12
108	23	JAEN	030	CHILLUEVAR	2	2	4
108	23	JAEN	032	ESPELUY	1	0	1
108	23	JAEN	035	FUERTE DEL REY	2	0	2
108	23	JAEN	038	GUARDIA DE JAEN (LA)	0	1	1
108	23	JAEN	039	GUARROMAN	4	3	7
108	23	JAEN	040	LAHIGUERA	162	138	300
108	23	JAEN	043	HORNOS	1	0	1
108	23	JAEN	044	HUELMA	3	5	8
108	23	JAEN	045	HUESA	2	1	3
108	23	JAEN	046	IBROS	0	1	1
108	23	JAEN	047	IRUELA (LA)	0	1	1
108	23	JAEN	049	JABALQUINTO	7	11	18
108	23	JAEN	050	JAEN	26	11	37
108	23	JAEN	051	JAMILENA	1	0	1
108	23	JAEN	052	JIMENA	0	1	1
108	23	JAEN	053	JODAR	7	4	11
108	23	JAEN	054	LARVA	4	3	7
108	23	JAEN	055	LINARES	9	8	17
108	23	JAEN	058	MANCHA REAL	1	0	1
108	23	JAEN	059	MARMOLEJO	1	0	1
108	23	JAEN	060	MARTOS	4	5	9
108	23	JAEN	061	MENGIBAR	1	0	1
108	23	JAEN	062	MONTIZON	3	2	5
108	23	JAEN	063	NAVAS DE SAN JUAN	4	1	5
108	23	JAEN	064	NOALEJO	1	2	3
108	23	JAEN	065	ORCERA	1	2	3
108	23	JAEN	066	PEAL DE BECERRO	8	1	9
108	23	JAEN	067	PEGALAJAR	1	0	1
108	23	JAEN	069	PORCUNA	2	3	5
108	23	JAEN	070	POZO ALCON	5	0	5
108	23	JAEN	073	QUESADA	2	0	2
108	23	JAEN	076	SANTA ELENA	3	2	5
108	23	JAEN	077	SANTIAGO DE CALATRAVA	2	0	2
108	23	JAEN	079	SANTISTEBAN DEL PUERTO	3	0	3
108	23	JAEN	080	SANTO TOME	0	7	7
108	23	JAEN	081	SEGURA DE LA SIERRA	2	2	4
108	23	JAEN	082	SILES	1	1	2
108	23	JAEN	084	SORIHUELA DEL GUADALIMAR	1	0	1
108	23	JAEN	085	TORREBLASCOPEURO	1	1	2
108	23	JAEN	086	TORRE DEL CAMPO	2	1	3
108	23	JAEN	087	TORREDONJIMENO	6	4	10
108	23	JAEN	088	TORREPEROGIL	7	4	11
108	23	JAEN	092	UBEDA	1	6	7
108	23	JAEN	093	VALDEPEÑAS DE JAEN	0	1	1
108	23	JAEN	094	VILCHES	1	0	1
108	23	JAEN	095	VILLACARRILLO	7	3	10
108	23	JAEN	096	VILLANUEVA DE LA REINA	5	3	8
108	23	JAEN	097	VILLANUEVA DEL ARZOBISPO	1	3	4
108	23	JAEN	901	CARCHELES	10	8	18
108	23	JAEN	902	BEDMAR Y GARCIEZ	1	1	2
108	23	JAEN	904	SANTIAGO-PONTONES	6	6	12
108	24	LLEO	004	ALMANZA	1	0	1
108	24	LLEO	008	ASTORGA	1	0	1
108	24	LLEO	010	BAÑEZA (LA)	0	1	1
108	24	LLEO	014	BEMBIBRE	1	0	1
108	24	LLEO	027	CABAÑAS RARAS	0	1	1
108	24	LLEO	056	CISTIerna	1	1	2
108	24	LLEO	059	CORULLON	1	0	1
108	24	LLEO	070	FABERO	1	2	3
108	24	LLEO	083	IGÜENA	1	0	1
108	24	LLEO	089	LEON	3	2	5

Cod. país naix.	Cod. prov. naix.	Província naixement	Cod. mun. naix.	Municipi naixement	Dona	Home	Total
108	24	LLEO	110	PARAMO DEL SIL	0	1	1
108	24	LLEO	115	PONFERRADA	2	1	3
108	24	LLEO	137	SABERO	1	1	2
108	24	LLEO	154	SANTA ELENA DE JAMUZ	0	1	1
108	24	LLEO	158	SANTA MARIA DE ORDAS	0	1	1
108	24	LLEO	169	TORENO	0	1	1
108	24	LLEO	170	TORRE DEL BIERZO	0	1	1
108	24	LLEO	172	TRUCHAS	1	0	1
108	24	LLEO	177	VALDELUGUEROS	0	1	1
108	24	LLEO	194	VEGACERVERA	0	1	1
108	24	LLEO	198	VEGA DE VALCARCE	3	2	5
108	24	LLEO	202	VILLABLINO	1	0	1
108	24	LLEO	209	VILLAFRANCA DEL BIERZO	0	2	2
108	24	LLEO	221	VILLAQUEJIDA	0	1	1
108	24	LLEO	223	VILLAREJO DE ORBIGO	1	0	1
108	24	LLEO	224	VILLARES DE ORBIGO	2	0	2
108	24	LLEO	230	ZOTES DEL PARAMO	0	1	1
108	25	LLEIDA	002	AGER	1	0	1
108	25	LLEIDA	003	AGRAMUNT	0	1	1
108	25	LLEIDA	008	ALBESA	2	0	2
108	25	LLEIDA	012	ALCOLETGE	0	3	3
108	25	LLEIDA	016	ALGUAIRE	1	2	3
108	25	LLEIDA	027	ANGLESOLA	1	0	1
108	25	LLEIDA	029	ARBECA	0	1	1
108	25	LLEIDA	034	ARTESA DE SEGRE	1	2	3
108	25	LLEIDA	037	AVELLANES I SANTA LINYA (LES)	1	0	1
108	25	LLEIDA	038	AITONA	0	3	3
108	25	LLEIDA	040	BALAGUER	1	3	4
108	25	LLEIDA	041	BARBENS	0	1	1
108	25	LLEIDA	042	BARONIA DE RIALB (LA)	1	1	2
108	25	LLEIDA	044	BASSELLA	0	1	1
108	25	LLEIDA	046	BELIANES	0	1	1
108	25	LLEIDA	049	BELLMUNT D'URGELL	0	1	1
108	25	LLEIDA	052	BELLVIS	0	2	2
108	25	LLEIDA	058	BORGES BLANQUES (LES)	4	0	4
108	25	LLEIDA	062	CAMARASA	1	0	1
108	25	LLEIDA	067	CASTELLDANS	0	1	1
108	25	LLEIDA	068	CASTELLNOU DE SEANA	2	0	2
108	25	LLEIDA	070	CASTELLSERA	1	2	3
108	25	LLEIDA	073	CERVIA DE LES GARRIGUES	0	1	1
108	25	LLEIDA	079	CUBELLS	1	1	2
108	25	LLEIDA	081	ESPLUGA CALBA (L')	1	1	2
108	25	LLEIDA	082	ESPOT	1	0	1
108	25	LLEIDA	096	FULIOLA (LA)	0	1	1
108	25	LLEIDA	099	GOLMES	1	2	3
108	25	LLEIDA	100	GOSOL	3	0	3
108	25	LLEIDA	101	GRANADELLA (LA)	3	2	5
108	25	LLEIDA	109	GUIMERA	0	1	1
108	25	LLEIDA	113	IVARS D'URGELL	0	1	1
108	25	LLEIDA	115	ISONA I CONCA DELLA	1	0	1
108	25	LLEIDA	118	JUNCOSA	1	0	1
108	25	LLEIDA	120	LLEIDA	26	23	49
108	25	LLEIDA	122	LINYOLA	1	0	1
108	25	LLEIDA	133	MAIALS	0	1	1
108	25	LLEIDA	137	MOLLERUSSA	1	0	1
108	25	LLEIDA	138	MONTGAI	2	0	2
108	25	LLEIDA	149	OLIANA	5	1	6
108	25	LLEIDA	167	PINOS	1	1	2
108	25	LLEIDA	168	POAL (EL)	0	1	1
108	25	LLEIDA	171	POBLA DE SEGUR (LA)	2	0	2
108	25	LLEIDA	173	PONT DE SUERT (EL)	6	7	13
108	25	LLEIDA	175	PRATS I SANSOR	0	1	1
108	25	LLEIDA	180	PUIGGROS	1	0	1

Cod. país naix.	Cod. prov. naix.	Província naixement	Cod. mun. naix.	Municipi naixement	Dona	Home	Total
108	25	LLEIDA	183	RIALP	1	0	1
108	25	LLEIDA	191	SANAÜJA	1	0	1
108	25	LLEIDA	192	SANT GUIM DE FREIXENET	1	1	2
108	25	LLEIDA	201	SARROCA DE BELLERA	0	1	1
108	25	LLEIDA	203	SEU D'URGELL (LA)	4	5	9
108	25	LLEIDA	204	SEROS	1	0	1
108	25	LLEIDA	207	SOLSONA	4	4	8
108	25	LLEIDA	209	SORT	0	1	1
108	25	LLEIDA	217	TARREGA	6	4	10
108	25	LLEIDA	225	TORNABOUS	2	2	4
108	25	LLEIDA	226	TORBESSES	0	1	1
108	25	LLEIDA	230	TORREGROSSA	0	1	1
108	25	LLEIDA	232	TORRES DE SEGRE	2	0	2
108	25	LLEIDA	234	TREMP	3	1	4
108	25	LLEIDA	238	VALLBONA DE LES MONGES	1	0	1
108	25	LLEIDA	240	VALLFOGONA DE BALAGUER	0	2	2
108	25	LLEIDA	243	VIELHA E MIJARAN	0	1	1
108	25	LLEIDA	248	VILANOVA DE BELLPUIG	3	1	4
108	25	LLEIDA	255	VINAIXA	0	1	1
108	25	LLEIDA	902	SANT MARTI DE RIUCORB	1	0	1
108	25	LLEIDA	903	GUINGUETA D'ANEU	0	1	1
108	25	LLEIDA	905	RIBERA D'ONDARA	2	1	3
108	26	RIOJA, LA	018	ARNEDO	1	0	1
108	26	RIOJA, LA	036	CALAHORRA	1	1	2
108	26	RIOJA, LA	071	HARO	0	1	1
108	26	RIOJA, LA	125	RINCON DE SOTO	1	0	1
108	27	LUGO	004	BALEIRA	1	0	1
108	27	LUGO	009	CARBALLEDO	0	1	1
108	27	LUGO	012	CERVANTES	0	2	2
108	27	LUGO	014	CORGO (O)	2	0	2
108	27	LUGO	020	FRIOL	1	0	1
108	27	LUGO	021	XERMADE	0	1	1
108	27	LUGO	028	LUGO	3	0	3
108	27	LUGO	031	MONFORTE DE LEMOS	5	3	8
108	27	LUGO	032	MONTERROSO	0	1	1
108	27	LUGO	033	MURAS	2	0	2
108	27	LUGO	034	NAVIA DE SUARNA	1	0	1
108	27	LUGO	045	PEDRAFITA DO CEBREIRO	1	0	1
108	27	LUGO	056	RABADE	1	0	1
108	27	LUGO	057	SARRIA	0	1	1
108	27	LUGO	058	SAVIÑO (O)	1	0	1
108	27	LUGO	059	SOBER	0	1	1
108	27	LUGO	065	VILLALBA	0	2	2
108	28	MADRID	005	ALCALA DE HENARES	0	1	1
108	28	MADRID	013	ARANJUEZ	2	0	2
108	28	MADRID	025	BREA DE TAJO	3	8	11
108	28	MADRID	037	CENICIENTOS	1	0	1
108	28	MADRID	074	LEGANES	2	2	4
108	28	MADRID	079	MADRID	35	28	63
108	28	MADRID	085	MIRAFLORES DE LA SIERRA	1	0	1
108	28	MADRID	115	POZUELO DE ALARCON	0	1	1
108	28	MADRID	134	SAN SEBASTIAN DE LOS REYES	0	1	1
108	29	MALAGA	001	ALAMEDA	6	6	12
108	29	MALAGA	002	ALCAUCIN	5	2	7
108	29	MALAGA	004	ALFARNATEJO	0	1	1
108	29	MALAGA	010	ALMARGEN	2	2	4
108	29	MALAGA	015	ANTEQUERA	32	26	58
108	29	MALAGA	017	ARCHIDONA	9	18	27
108	29	MALAGA	018	ARDALES	1	1	2
108	29	MALAGA	019	ARENAS	0	1	1
108	29	MALAGA	026	BENAMARGOSA	7	1	8
108	29	MALAGA	028	BENAOJAN	0	2	2
108	29	MALAGA	032	CAMPILLOS	3	1	4

Cod. país naix.	Cod. prov. naix.	Província naixement	Cod. mun. naix.	Municipi naixement	Dona	Home	Total
108	29	MALAGA	033	CANILLAS DE ACEITUNO	1	0	1
108	29	MALAGA	035	CAÑETE LA REAL	0	1	1
108	29	MALAGA	043	COLMENAR	0	1	1
108	29	MALAGA	044	COMARES	0	1	1
108	29	MALAGA	047	CUEVAS BAJAS	2	1	3
108	29	MALAGA	049	CUEVAS DE SAN MARCOS	1	0	1
108	29	MALAGA	050	CUTAR	2	0	2
108	29	MALAGA	051	ESTEPONA	0	1	1
108	29	MALAGA	053	FRIGILIANA	1	0	1
108	29	MALAGA	059	HUMILLADERO	4	3	7
108	29	MALAGA	063	JIMERA DE LIBAR	1	0	1
108	29	MALAGA	064	JUBRIQUE	5	4	9
108	29	MALAGA	067	MALAGA	29	28	57
108	29	MALAGA	069	MARBELLA	0	1	1
108	29	MALAGA	072	MOLLINA	1	1	2
108	29	MALAGA	075	NERJA	0	1	1
108	29	MALAGA	079	PERIANA	4	3	7
108	29	MALAGA	083	RIOGORDO	0	1	1
108	29	MALAGA	084	RONDA	2	1	3
108	29	MALAGA	088	SIERRA DE YEGUAS	7	6	13
108	29	MALAGA	089	TEBA	0	1	1
108	29	MALAGA	091	TORROX	1	0	1
108	29	MALAGA	094	VELEZ-MALAGA	5	5	10
108	29	MALAGA	095	VILLANUEVA DE ALGAIDAS	14	10	24
108	29	MALAGA	096	VILLANUEVA DEL ROSARIO	3	4	7
108	29	MALAGA	097	VILLANUEVA DEL TRABUCO	2	0	2
108	29	MALAGA	098	VILLANUEVA DE TAPIA	0	1	1
108	29	MALAGA	099	VIÑUELA	20	29	49
108	30	MURCIA	003	AGUILAS	0	1	1
108	30	MURCIA	005	ALCANTARILLA	0	1	1
108	30	MURCIA	006	ALEDO	1	0	1
108	30	MURCIA	007	ALGUAZAS	2	0	2
108	30	MURCIA	008	ALHAMA DE MURCIA	2	2	4
108	30	MURCIA	009	ARCHENA	7	2	9
108	30	MURCIA	013	CALASPARRA	7	1	8
108	30	MURCIA	015	CARAVACA DE LA CRUZ	3	3	6
108	30	MURCIA	016	CARTAGENA	10	1	11
108	30	MURCIA	017	CEHEGIN	0	1	1
108	30	MURCIA	018	CEUTI	3	8	11
108	30	MURCIA	019	CIEZA	1	0	1
108	30	MURCIA	020	FORTUNA	0	2	2
108	30	MURCIA	021	FUENTE-ALAMO	1	0	1
108	30	MURCIA	022	JUMILLA	2	2	4
108	30	MURCIA	023	LIBRILLA	1	1	2
108	30	MURCIA	024	LORCA	3	7	10
108	30	MURCIA	026	MAZARRON	1	1	2
108	30	MURCIA	027	MOLINA DE SEGURA	1	3	4
108	30	MURCIA	028	MORATALLA	1	0	1
108	30	MURCIA	030	MURCIA	31	27	58
108	30	MURCIA	033	PUERTO-LUMBRERAS	1	0	1
108	30	MURCIA	034	RICOTE	1	0	1
108	30	MURCIA	037	TORRE-PACHECO	2	1	3
108	30	MURCIA	039	TOTANA	2	2	4
108	30	MURCIA	040	ULEA	1	1	2
108	30	MURCIA	041	UNION (LA)	8	4	12
108	30	MURCIA	901	SANTOMERA	4	6	10
108	31	NAVARRA	029	ARCOS (LOS)	1	0	1
108	31	NAVARRA	032	ARGUEDAS	1	0	1
108	31	NAVARRA	057	BUÑUEL	1	0	1
108	31	NAVARRA	061	BUSTO (EL)	2	0	2
108	31	NAVARRA	072	CINTRUENIGO	1	0	1
108	31	NAVARRA	185	OCHAGAVIA	1	0	1
108	31	NAVARRA	201	PAMPLONA	1	1	2

Cod. país naix.	Cod. prov. naix.	Província naixement	Cod. mun. naix.	Municipi naixement	Dona	Home	Total
108	31	NAVARRA	208	RIBAFORADA	1	0	1
108	31	NAVARRA	232	TUDELA	1	0	1
108	32	ORENSE	017	CARBALLEDA	0	1	1
108	32	ORENSE	019	CARBALLIÑO (O)	4	2	6
108	32	ORENSE	020	CARTELLE	0	1	1
108	32	ORENSE	023	CASTRO CALDELAS	1	1	2
108	32	ORENSE	028	CUALEDRO	3	4	7
108	32	ORENSE	029	CHANDREXA DE QUEIXA	1	0	1
108	32	ORENSE	032	XINZO DE LIMIA	0	1	1
108	32	ORENSE	043	MACEDA	0	1	1
108	32	ORENSE	048	MEZQUITA (A)	1	0	1
108	32	ORENSE	050	MONTERREI	1	0	1
108	32	ORENSE	054	OURENSE	2	0	2
108	32	ORENSE	058	PEREIRO DE AGUIAR	0	1	1
108	32	ORENSE	068	RAMIRAS	0	1	1
108	32	ORENSE	080	TEIXEIRA (A)	0	1	1
108	32	ORENSE	083	VEIGA (A)	1	0	1
108	32	ORENSE	085	VERIN	0	1	1
108	32	ORENSE	087	VILAMARIN	1	0	1
108	33	ASTURIES	004	AVILES	0	1	1
108	33	ASTURIES	023	FRANCO (EL)	1	1	2
108	33	ASTURIES	024	GIJON	4	1	5
108	33	ASTURIES	031	LANGREO	1	0	1
108	33	ASTURIES	032	LAVIANA	1	0	1
108	33	ASTURIES	033	LENA	0	1	1
108	33	ASTURIES	036	LLANES	0	1	1
108	33	ASTURIES	037	MIERES DEL CAMINO	2	0	2
108	33	ASTURIES	044	OVIEDO	3	5	8
108	33	ASTURIES	060	SAN MARTIN DEL REY AURELI	1	0	1
108	33	ASTURIES	076	VILLAVICIOSA	0	1	1
108	34	PALENCIA	012	ANTIGÜEDAD	0	1	1
108	34	PALENCIA	055	CERVATOS DE LA CUEZA	1	0	1
108	34	PALENCIA	072	FRECHILLA	1	0	1
108	34	PALENCIA	080	GUARDO	1	0	1
108	34	PALENCIA	087	HORNILLOS DE CERRATO	1	0	1
108	34	PALENCIA	102	MAZARIEGOS	0	1	1
108	34	PALENCIA	151	RESPENDA DE LA PEÑA	1	0	1
108	34	PALENCIA	157	SALDAÑA	1	0	1
108	34	PALENCIA	182	TORQUEMADA	1	0	1
108	35	LES PALMES	016	PALMAS DE GRAN CANARIA (LAS)	5	2	7
108	35	LES PALMES	017	PUERTO DEL ROSARIO	0	3	3
108	35	LES PALMES	028	TIAS	1	0	1
108	36	PONTEVEDRA	029	MOAÑA	1	0	1
108	36	PONTEVEDRA	038	PONTEVEDRA	2	3	5
108	36	PONTEVEDRA	043	PONTE-CALDELAS	0	1	1
108	36	PONTEVEDRA	047	RODEIRO	1	1	2
108	36	PONTEVEDRA	052	SILLEDA	0	3	3
108	36	PONTEVEDRA	054	TOMIÑO	1	4	5
108	36	PONTEVEDRA	055	TUI	1	0	1
108	36	PONTEVEDRA	057	VIGO	1	4	5
108	36	PONTEVEDRA	060	VILAGARCIA DE AROUSA	1	0	1
108	37	SALAMANCA	001	ABUSEJO	1	1	2
108	37	SALAMANCA	008	ALBA DE TORMES	0	1	1
108	37	SALAMANCA	010	ALBERCA (LA)	0	1	1
108	37	SALAMANCA	040	BARBADILLO	1	0	1
108	37	SALAMANCA	046	BEJAR	2	4	6
108	37	SALAMANCA	063	CABEZA DE BEJAR (LA)	0	1	1
108	37	SALAMANCA	088	CARRASCAL DEL OBISPO	1	0	1
108	37	SALAMANCA	089	CASAFRANCA	0	1	1
108	37	SALAMANCA	107	CIUDAD-RODRIGO	1	1	2
108	37	SALAMANCA	127	ESPEJA	0	1	1
108	37	SALAMANCA	135	FUENTE DE SAN ESTEBAN (LA)	0	1	1
108	37	SALAMANCA	139	FUENTES DE BEJAR	0	1	1

Cod. país naix.	Cod. prov. naix.	Província naixement	Cod. mun. naix.	Municipi naixement	Dona	Home	Total
108	37	SALAMANCA	179	MANCERA DE ABAJO	1	0	1
108	37	SALAMANCA	199	MONSAGRO	1	0	1
108	37	SALAMANCA	212	NAVACARROS	0	1	1
108	37	SALAMANCA	248	PERALEJOS DE ABAJO	0	1	1
108	37	SALAMANCA	274	SALAMANCA	2	2	4
108	37	SALAMANCA	277	SALVATIERRA DE TORMES	0	1	1
108	37	SALAMANCA	305	SEQUEROS	1	0	1
108	37	SALAMANCA	355	VILLANUEVA DEL CONDE	0	1	1
108	37	SALAMANCA	356	VILLAR DE ARGANAN	1	0	1
108	37	SALAMANCA	366	VILLARMUERTO	0	1	1
108	38	SANTA CRUZ TENERIFE	001	ADEJE	0	1	1
108	38	SANTA CRUZ TENERIFE	023	LAGUNA (LA)	1	1	2
108	38	SANTA CRUZ TENERIFE	024	LLANOS DE ARIDANE (LOS)	0	1	1
108	38	SANTA CRUZ TENERIFE	028	PUERTO DE LA CRUZ	1	0	1
108	38	SANTA CRUZ TENERIFE	038	SANTA CRUZ DE TENERIFE	1	0	1
108	38	SANTA CRUZ TENERIFE	052	VILAFLORES	2	0	2
108	39	CANTABRIA	009	BARCENA DE CICERO	1	0	1
108	39	CANTABRIA	032	HERMANDAD DE CAMPOO DE SUSO	1	0	1
108	39	CANTABRIA	048	PENAGOS	1	0	1
108	39	CANTABRIA	060	REOCIN	0	1	1
108	39	CANTABRIA	075	SANTANDER	3	7	10
108	39	CANTABRIA	087	TORRELAVERGA	0	1	1
108	39	CANTABRIA	092	VALDEOLEA	1	0	1
108	39	CANTABRIA	102	VOTO	1	0	1
108	40	SEGOVIA	012	ALDEA REAL	0	1	1
108	40	SEGOVIA	076	ESPINAR (EL)	0	1	1
108	40	SEGOVIA	088	FUENTERREBOLLO	0	1	1
108	40	SEGOVIA	136	MUÑOVEROS	0	1	1
108	40	SEGOVIA	194	SEGOVIA	1	0	1
108	40	SEGOVIA	195	SEPULVEDA	0	1	1
108	41	SEVILLA	001	AGUADULCE	2	1	3
108	41	SEVILLA	004	ALCALA DE GUADAIRA	1	0	1
108	41	SEVILLA	005	ALCALA DEL RIO	2	1	3
108	41	SEVILLA	007	ALGABA (LA)	0	1	1
108	41	SEVILLA	008	ALGAMITAS	0	1	1
108	41	SEVILLA	009	ALMADEN DE LA PLATA	0	1	1
108	41	SEVILLA	019	BURGUILLOS	1	0	1
108	41	SEVILLA	020	CABEZAS DE SAN JUAN (LAS)	2	0	2
108	41	SEVILLA	021	CAMAS	1	0	1
108	41	SEVILLA	022	CAMPANA (LA)	0	1	1
108	41	SEVILLA	023	CANTILLANA	1	2	3
108	41	SEVILLA	024	CARMONA	4	1	5
108	41	SEVILLA	025	CARRION DE LOS CESPEDES	0	1	1
108	41	SEVILLA	027	CASTILBLANCO DE LOS ARROY	8	3	11
108	41	SEVILLA	032	CAZALLA DE LA SIERRA	0	1	1
108	41	SEVILLA	037	CORRALES (LOS)	5	4	9
108	41	SEVILLA	038	DOS HERMANAS	1	0	1
108	41	SEVILLA	039	ECIJA	1	4	5
108	41	SEVILLA	041	ESTEPA	2	1	3
108	41	SEVILLA	042	FUENTES DE ANDALUCIA	2	2	4
108	41	SEVILLA	055	LORA DEL RIO	5	2	7
108	41	SEVILLA	060	MARCHENA	0	1	1
108	41	SEVILLA	061	MARINALEDA	0	1	1
108	41	SEVILLA	062	MARTIN DE LA JARA	5	3	8
108	41	SEVILLA	063	MOLARES (LOS)	0	2	2
108	41	SEVILLA	065	MORON DE LA FRONTERA	3	3	6
108	41	SEVILLA	066	NAVAS DE LA CONCEPCION (LAS)	1	1	2
108	41	SEVILLA	068	OSUNA	1	1	2
108	41	SEVILLA	069	PALACIOS Y VILLAFRANCA (LOS)	1	1	2
108	41	SEVILLA	071	PARADAS	1	0	1
108	41	SEVILLA	072	PEDRERA	1	2	3
108	41	SEVILLA	074	PEÑAFLORES	0	1	1
108	41	SEVILLA	076	PRUNA	0	1	1

Cod. país naix.	Cod. prov. naix.	Província naixement	Cod. mun. naix.	Municipi naixement	Dona	Home	Total
108	41	SEVILLA	077	PUEBLA DE CAZALLA (LA)	2	2	4
108	41	SEVILLA	079	PUEBLA DEL RIO (LA)	1	1	2
108	41	SEVILLA	080	REAL DE LA JARA (EL)	0	1	1
108	41	SEVILLA	081	RINCONADA (LA)	1	3	4
108	41	SEVILLA	082	RODA DE ANDALUCIA (LA)	2	2	4
108	41	SEVILLA	083	RONQUILLO (EL)	1	0	1
108	41	SEVILLA	084	RUBIO (EL)	0	1	1
108	41	SEVILLA	086	SAN JUAN DE AZNALFARACHE	1	0	1
108	41	SEVILLA	087	SANLUCAR LA MAYOR	1	0	1
108	41	SEVILLA	090	SAUCEJO (EL)	4	1	5
108	41	SEVILLA	091	SEVILLA	21	14	35
108	41	SEVILLA	092	TOCINA	2	1	3
108	41	SEVILLA	093	TOMARES	1	0	1
108	41	SEVILLA	095	UTRERA	2	3	5
108	41	SEVILLA	099	VILLANUEVA DEL RIO Y MINA	0	1	1
108	41	SEVILLA	100	VILLANUEVA DE SAN JUAN	0	1	1
108	42	SORIA	003	ADRADAS	1	0	1
108	42	SORIA	004	AGREDA	2	0	2
108	42	SORIA	006	ALCONABA	0	1	1
108	42	SORIA	020	ALMAZAN	0	1	1
108	42	SORIA	029	BARAONA	0	1	1
108	42	SORIA	035	BERLANGA DE DUERO	2	0	2
108	42	SORIA	043	BURGO DE OSMA-CIUDAD DE OSMA	0	1	1
108	42	SORIA	059	CENTENERA DE ANDALUZ	1	0	1
108	42	SORIA	094	GARRAY	1	0	1
108	42	SORIA	113	MEDINACELI	1	0	1
108	42	SORIA	134	OLVEGA	0	1	1
108	42	SORIA	173	SORIA	3	2	5
108	42	SORIA	183	TEJADO	1	0	1
108	42	SORIA	184	TORLENGUA	0	1	1
108	43	TARRAGONA	001	VENDRELL	1	0	1
108	43	TARRAGONA	013	AMETLLA DE MAR (L')	0	1	1
108	43	TARRAGONA	014	AMPOSTA	2	2	4
108	43	TARRAGONA	017	ARGENTERA (L')	1	1	2
108	43	TARRAGONA	019	ASCO	1	0	1
108	43	TARRAGONA	021	BARBERA DE LA CONCA	0	1	1
108	43	TARRAGONA	025	BENIFALLET	6	5	11
108	43	TARRAGONA	027	BISBAL DE FALSET (LA)	0	1	1
108	43	TARRAGONA	028	BISBAL DEL PENEDES (LA)	0	1	1
108	43	TARRAGONA	030	BONASTRE	1	1	2
108	43	TARRAGONA	032	BOT	2	1	3
108	43	TARRAGONA	033	BOTARELL	0	1	1
108	43	TARRAGONA	037	CALAFELL	1	0	1
108	43	TARRAGONA	038	CAMBRILS	0	3	3
108	43	TARRAGONA	056	FATARELLA (LA)	1	0	1
108	43	TARRAGONA	060	FLIX	2	5	7
108	43	TARRAGONA	065	GARCIA	0	1	1
108	43	TARRAGONA	074	LLORENÇ DEL PENEDES	1	0	1
108	43	TARRAGONA	077	MAS DE BARBERANS	2	0	2
108	43	TARRAGONA	079	MASLLORENÇ	0	2	2
108	43	TARRAGONA	082	MASROIG (EL)	0	1	1
108	43	TARRAGONA	084	MIRAVET	1	0	1
108	43	TARRAGONA	086	MONTBLANC	1	0	1
108	43	TARRAGONA	088	MONTBRIO DEL CAMP	2	0	2
108	43	TARRAGONA	092	MONT-ROIG DEL CAMP	1	0	1
108	43	TARRAGONA	093	MORA D'EBRE	0	1	1
108	43	TARRAGONA	095	MORELL (EL)	1	0	1
108	43	TARRAGONA	108	PLA DE SANTA MARIA (EL)	0	1	1
108	43	TARRAGONA	118	PRATDIP	1	0	1
108	43	TARRAGONA	123	REUS	6	8	14
108	43	TARRAGONA	124	RIBA (LA)	2	1	3
108	43	TARRAGONA	125	RIBA-ROJA D'EBRE	1	0	1
108	43	TARRAGONA	131	RODA DE BARA	1	1	2

Cod. país naix.	Cod. prov. naix.	Província naixement	Cod. mun. naix.	Municipi naixement	Dona	Home	Total
108	43	TARRAGONA	133	ROQUETES	0	1	1
108	43	TARRAGONA	136	SANT CARLES DE LA RAPITA	0	1	1
108	43	TARRAGONA	139	SANTA COLOMA DE QUERALT	2	0	2
108	43	TARRAGONA	140	SANTA OLIVA	1	0	1
108	43	TARRAGONA	142	SARRAL	3	0	3
108	43	TARRAGONA	148	TARRAGONA	10	9	19
108	43	TARRAGONA	149	TIVENYS	1	0	1
108	43	TARRAGONA	152	TORRE DE L'ESPANYOL (LA)	0	1	1
108	43	TARRAGONA	153	TORREDEMBARRA	2	0	2
108	43	TARRAGONA	155	TORTOSA	9	10	19
108	43	TARRAGONA	156	ULLDECONA	0	1	1
108	43	TARRAGONA	161	VALLS	0	4	4
108	43	TARRAGONA	163	VENDRELL (EL)	7	0	7
108	43	TARRAGONA	171	VILA-SECA	2	0	2
108	43	TARRAGONA	175	VILALBA DELS ARCS	2	0	2
108	43	TARRAGONA	904	ALDEA (L')	1	1	2
108	44	TEROL	005	AGUILAR DEL ALFAMBRA	1	0	1
108	44	TEROL	007	ALBA	1	0	1
108	44	TEROL	008	ALBALATE DEL ARZOBISPO	1	0	1
108	44	TEROL	013	ALCAÑIZ	0	2	2
108	44	TEROL	017	ALIAGA	1	0	1
108	44	TEROL	025	ANDORRA	2	2	4
108	44	TEROL	029	ARIÑO	0	1	1
108	44	TEROL	037	BECEITE	1	1	2
108	44	TEROL	042	BLANCAS	1	0	1
108	44	TEROL	044	BORDON	1	0	1
108	44	TEROL	050	CALAMOCHA	3	2	5
108	44	TEROL	053	CAMAÑAS	0	1	1
108	44	TEROL	071	CASTELLOTE	1	0	1
108	44	TEROL	100	ESTERCUEL	0	1	1
108	44	TEROL	107	FOZ-CALANDA	1	0	1
108	44	TEROL	113	FUENTES DE RUBIELOS	1	1	2
108	44	TEROL	122	HIJAR	1	0	1
108	44	TEROL	124	HOZ DE LA VIEJA (LA)	1	0	1
108	44	TEROL	143	MANZANERA	0	1	1
108	44	TEROL	145	MAS DE LAS MATAS	0	1	1
108	44	TEROL	154	MONROYO	0	1	1
108	44	TEROL	158	MORA DE RUBIELOS	1	0	1
108	44	TEROL	159	MOSCARDON	1	0	1
108	44	TEROL	169	OJOS NEGROS	1	0	1
108	44	TEROL	172	OLIETE	0	1	1
108	44	TEROL	190	POZUEL DEL CAMPO	0	1	1
108	44	TEROL	207	SAN MARTIN DEL RIO	1	1	2
108	44	TEROL	216	TERUEL	2	3	5
108	44	TEROL	217	TORIL Y MASEGOSO	1	1	2
108	44	TEROL	237	URREA DE GAEN	1	0	1
108	44	TEROL	240	VALBONA	1	0	1
108	44	TEROL	246	VALDERROBRES	0	1	1
108	44	TEROL	263	VILLASTAR	0	1	1
108	45	TOLEDO	009	ALDEANUEVA DE BARBARROYA	0	1	1
108	45	TOLEDO	016	ARGES	0	1	1
108	45	TOLEDO	020	BELVIS DE LA JARA	0	1	1
108	45	TOLEDO	059	DOSBARRIOS	1	0	1
108	45	TOLEDO	074	HINOJOSA DE SAN VICENTE	0	1	1
108	45	TOLEDO	109	NAVAHERMOSA	1	3	4
108	45	TOLEDO	119	NUMANCIA DE LA SAGRA	0	1	1
108	45	TOLEDO	135	PUEBLA DE ALMORADIEL (LA)	1	0	1
108	45	TOLEDO	142	QUINTANAR DE LA ORDEN	1	0	1
108	45	TOLEDO	144	REAL DE SAN VICENTE (EL)	1	0	1
108	45	TOLEDO	165	TALAVERA DE LA REINA	1	0	1
108	45	TOLEDO	168	TOLEDO	6	1	7
108	45	TOLEDO	173	TORRIJOS	0	1	1
108	45	TOLEDO	177	URDA	1	0	1

Cod. país naix.	Cod. prov. naix.	Província naixement	Cod. mun. naix.	Municipi naixement	Dona	Home	Total
108	45	TOLEDO	179	VALDEVERDEJA	2	1	3
108	45	TOLEDO	195	VILLARRUBIA DE SANTIAGO	0	1	1
108	46	VALENCIA	001	ADEMUZ	1	0	1
108	46	VALENCIA	008	ALBALAT DE LA RIBERA	0	1	1
108	46	VALENCIA	016	ALCANTERA DE XUQUER	1	0	1
108	46	VALENCIA	017	ALZIRA	0	2	2
108	46	VALENCIA	021	ALDAIA	1	0	1
108	46	VALENCIA	029	ALGEMESI	1	0	1
108	46	VALENCIA	039	ANNA	0	1	1
108	46	VALENCIA	040	ANTELLA	1	0	1
108	46	VALENCIA	042	AIELO DE MALFERIT	0	1	1
108	46	VALENCIA	071	BICORP	2	0	2
108	46	VALENCIA	077	BUÑOL	0	1	1
108	46	VALENCIA	078	BURJASSOT	1	0	1
108	46	VALENCIA	087	CASAS ALTAS	1	0	1
108	46	VALENCIA	108	CHERA	1	0	1
108	46	VALENCIA	112	CHULILLA	1	0	1
108	46	VALENCIA	118	ENGUERA	2	0	2
108	46	VALENCIA	126	FOIOS	1	2	3
108	46	VALENCIA	131	GANDIA	4	1	5
108	46	VALENCIA	139	GUADASUAR	1	0	1
108	46	VALENCIA	145	XATIVA	1	0	1
108	46	VALENCIA	169	MISLATA	0	1	1
108	46	VALENCIA	181	OLIVA	0	1	1
108	46	VALENCIA	186	PAIPORTA	1	0	1
108	46	VALENCIA	197	POLINYA DE XUQUER	0	1	1
108	46	VALENCIA	199	POBLA DE FARNALS (LA)	1	0	1
108	46	VALENCIA	204	PUIG	1	0	1
108	46	VALENCIA	205	PUÇOL	1	0	1
108	46	VALENCIA	250	VALENCIA	18	6	24
108	47	VALLADOLID	011	ATAQUINES	1	0	1
108	47	VALLADOLID	027	CABEZON	1	0	1
108	47	VALLADOLID	046	CASTROPONCE	1	0	1
108	47	VALLADOLID	076	LAGUNA DE DUERO	1	0	1
108	47	VALLADOLID	084	MAYORGA	0	1	1
108	47	VALLADOLID	085	MEDINA DEL CAMPO	0	2	2
108	47	VALLADOLID	101	NAVA DEL REY	1	0	1
108	47	VALLADOLID	105	OLMOS DE ESGUEVA	1	0	1
108	47	VALLADOLID	114	PEÑAFIEL	1	0	1
108	47	VALLADOLID	175	TUDELA DE DUERO	1	0	1
108	47	VALLADOLID	186	VALLADOLID	4	2	6
108	47	VALLADOLID	212	VILLALBA DE LOS ALCORES	1	0	1
108	48	BISCAIA	003	AMOREBIETA-ECHANO	0	1	1
108	48	BISCAIA	013	BARAKALDO	4	3	7
108	48	BISCAIA	017	BERMEO	1	0	1
108	48	BISCAIA	020	BILBAO	8	3	11
108	48	BISCAIA	044	GETXO	2	0	2
108	48	BISCAIA	078	PORTUGALETE	2	0	2
108	48	BISCAIA	095	ZALDIBAR	0	1	1
108	48	BISCAIA	096	ZALLA	1	0	1
108	49	ZAMORA	021	BENAVENTE	0	1	1
108	49	ZAMORA	090	GEMA	1	0	1
108	49	ZAMORA	151	PERDIGON (EL)	1	1	2
108	49	ZAMORA	166	PUEBLA DE SANABRIA	1	0	1
108	49	ZAMORA	181	ROSINOS DE LA REQUEJADA	1	0	1
108	49	ZAMORA	238	VILLABRAZARO	0	1	1
108	49	ZAMORA	257	VILLANUEVA DE AZOAGUE	0	1	1
108	49	ZAMORA	275	ZAMORA	3	2	5
108	50	SARAGOSSA	014	ALCALA DE MONCAYO	1	0	1
108	50	SARAGOSSA	022	ALMOLDA (LA)	1	0	1
108	50	SARAGOSSA	034	ARIZA	0	1	1
108	50	SARAGOSSA	037	ATEA	1	1	2
108	50	SARAGOSSA	038	ATECA	0	1	1

Cod. país naix.	Cod. prov. naix.	Província naixement	Cod. mun. naix.	Municipi naixement	Dona	Home	Total
108	50	SARAGOSSA	055	BORJA	0	1	1
108	50	SARAGOSSA	067	CALATAYUD	2	1	3
108	50	SARAGOSSA	071	CAMPILLO DE ARAGON	1	0	1
108	50	SARAGOSSA	074	CASPE	0	4	4
108	50	SARAGOSSA	076	CASTEJON DE LAS ARMAS	1	0	1
108	50	SARAGOSSA	095	EJEA DE LOS CABALLEROS	1	0	1
108	50	SARAGOSSA	101	ESCATRON	0	1	1
108	50	SARAGOSSA	105	FAYON	1	0	1
108	50	SARAGOSSA	106	FAYOS (LOS)	1	0	1
108	50	SARAGOSSA	117	GALLOCANTA	0	1	1
108	50	SARAGOSSA	126	ILLUECA	0	1	1
108	50	SARAGOSSA	150	LUMPIAQUE	1	0	1
108	50	SARAGOSSA	160	MALLEN	1	0	1
108	50	SARAGOSSA	165	MEQUINENZA	6	4	10
108	50	SARAGOSSA	181	MUEL	0	1	1
108	50	SARAGOSSA	189	NONASPE	1	0	1
108	50	SARAGOSSA	190	NOVALLAS	1	0	1
108	50	SARAGOSSA	207	PIEDRATAJADA	1	0	1
108	50	SARAGOSSA	230	SADABA	0	1	1
108	50	SARAGOSSA	236	SANTA CRUZ DE GRIO	1	3	4
108	50	SARAGOSSA	240	SASTAGO	0	2	2
108	50	SARAGOSSA	250	TALAMANTES	0	1	1
108	50	SARAGOSSA	252	TAUSTE	0	1	1
108	50	SARAGOSSA	256	TORRALBA DE LOS FRAILES	0	1	1
108	50	SARAGOSSA	257	TORRALBA DE RIBOTA	1	0	1
108	50	SARAGOSSA	263	TORRIJO DE LA CAÑADA	0	1	1
108	50	SARAGOSSA	267	UNCASTILLO	1	0	1
108	50	SARAGOSSA	297	ZARAGOZA	19	14	33
108	51	CEUTA	001	CEUTA	6	4	10
108	52	MELILLA	001	MELILLA	10	6	16
TOTAL MUNICIPIS ESPANYOLS					10.965	10.849	21.814
103	66	BELGICA	001	MONS	0	1	1
103	66	BELGICA	002	VILVOORDE	1	0	1
103	66	BELGICA	003	AMBERES	1	0	1
103	66	BELGICA	XXX	BELGICA	5	4	9
104	66	BULGARIA	002	VRATSA	3	4	7
104	66	BULGARIA	003	KRETA	0	1	1
104	66	BULGARIA	004	PAZARDZHIK-BGR	0	1	1
104	66	BULGARIA	005	MEZDRA	4	1	5
104	66	BULGARIA	006	SELANOVTSI	0	1	1
104	66	BULGARIA	007	ORYAHOVO	0	1	1
104	66	BULGARIA	008	SOFIA	2	1	3
104	66	BULGARIA	009	ASENOVGRAD	1	0	1
104	66	BULGARIA	010	TARGOVISHTTE	1	0	1
104	66	BULGARIA	014	RUSE	2	2	4
104	66	BULGARIA	015	PLEVEN-BGR	1	0	1
104	66	BULGARIA	016	ZVERINO	0	1	1
104	66	BULGARIA	017	VARBESHNICA	1	0	1
104	66	BULGARIA	020	YUNATSITE	0	1	1
104	66	BULGARIA	XXX	BULGARIA	1	2	3
105	66	TXECOSLOVAQUIA	001	PRAGA	1	0	1
109	66	FINLANDIA	001	HELSINKI	1	1	2
109	66	FINLANDIA	002	SODANKYLA	1	0	1
110	66	FRANÇA	003	PERIGNAT	0	1	1
110	66	FRANÇA	005	PERPIGNAN	1	0	1
110	66	FRANÇA	007	ISSOIRE	0	1	1
110	66	FRANÇA	009	SOISSONS	1	0	1
110	66	FRANÇA	011	PARIS	1	1	2
110	66	FRANÇA	013	MULHOUSE	0	1	1
110	66	FRANÇA	018	LYON	0	2	2
110	66	FRANÇA	019	CAYENNE	0	1	1
110	66	FRANÇA	020	CHATEAUROUX	1	0	1

Cod. país naix.	Cod. prov. naix.	Província naixement	Cod. mun. naix.	Municipi naixement	Dona	Home	Total
110	66	FRANÇA	021	SAINT CHAMOND	1	0	1
110	66	FRANÇA	022	PONT CLAIX	0	1	1
110	66	FRANÇA	023	TRONCHE	1	0	1
110	66	FRANÇA	024	ALES	0	1	1
110	66	FRANÇA	028	PAMIERS	1	0	1
110	66	FRANÇA	029	BROVILLA	0	1	1
110	66	FRANÇA	031	NANTES	1	0	1
110	66	FRANÇA	032	AIX-EN-PROVENCE	1	0	1
110	66	FRANÇA	034	EPINAL	0	1	1
110	66	FRANÇA	035	MOYEUUVRE-GRANDE	1	0	1
110	66	FRANÇA	039	MONTPELLIER	0	1	1
110	66	FRANÇA	040	AGEN	1	0	1
110	66	FRANÇA	041	FONTALIER	0	1	1
110	66	FRANÇA	XXX	FRANÇA	30	27	57
112	66	HONGRIA	002	BUDAPEST	1	0	1
113	66	IRLANDA	002	GALWAY	1	0	1
115	66	ITALIA	003	MILAN	1	1	2
115	66	ITALIA	005	ROMA	1	2	3
115	66	ITALIA	006	BRESCIA	1	0	1
115	66	ITALIA	011	MODENA	0	1	1
115	66	ITALIA	013	ORSERA	0	1	1
115	66	ITALIA	014	GIMINO	2	0	2
115	66	ITALIA	015	PALERMO	0	1	1
115	66	ITALIA	017	SALERNO	0	1	1
115	66	ITALIA	018	LECCO	0	1	1
115	66	ITALIA	019	PUGLIA	0	1	1
115	66	ITALIA	020	VOGHERA	0	1	1
115	66	ITALIA	021	DOLO	0	1	1
115	66	ITALIA	XXX	ITALIA	1	7	8
121	66	PAISOS BAIXOS	001	NEIHERLANDS	1	0	1
121	66	PAISOS BAIXOS	002	OLDENZAAL	0	1	1
121	66	PAISOS BAIXOS	005	VOORST	1	0	1
121	66	PAISOS BAIXOS	XXX	PAISOS BAIXOS	3	5	8
122	66	POLONIA	005	VARSOVIA	1	0	1
122	66	POLONIA	006	JUTROSIN	0	1	1
122	66	POLONIA	007	RAWICZ	0	1	1
122	66	POLONIA	013	WROCLAW	0	1	1
122	66	POLONIA	XXX	POLONIA	1	3	4
123	66	PORTUGAL	001	VIANA CASTELO	0	1	1
123	66	PORTUGAL	005	SERPA	1	0	1
123	66	PORTUGAL	006	TORRES NOVAS	1	0	1
123	66	PORTUGAL	010	LEIRIA	0	1	1
123	66	PORTUGAL	011	GRIJO	0	2	2
123	66	PORTUGAL	012	SEIXEZELO	1	0	1
123	66	PORTUGAL	XXX	PORTUGAL	9	5	14
124	66	ANDORRA	001	LES ESCALDES	0	1	1
124	66	ANDORRA	XXX	ANDORRA	1	1	2
125	66	REGNE UNIT	002	LONDON	2	2	4
125	66	REGNE UNIT	003	WALSALL	0	1	1
125	66	REGNE UNIT	006	LONG IATON	0	1	1
125	66	REGNE UNIT	007	HARTLEPOOL	0	1	1
125	66	REGNE UNIT	008	BRITISH CITIZEN	1	0	1
125	66	REGNE UNIT	009	SWINDON	0	1	1
125	66	REGNE UNIT	XXX	REGNE UNIT	7	4	11
126	66	ALEMANYA	002	ULBERSDORF	1	0	1
126	66	ALEMANYA	003	RASTATT	1	0	1
126	66	ALEMANYA	004	KREDEMBACH	0	1	1
126	66	ALEMANYA	006	FRANKFURT	0	1	1
126	66	ALEMANYA	007	HEINSBERG	1	0	1
126	66	ALEMANYA	008	NEUSTADT AU DES WEINSTRASSE	1	0	1
126	66	ALEMANYA	009	WIESBADEN	1	0	1
126	66	ALEMANYA	011	MAHABAD	1	0	1

Cod. país naix.	Cod. prov. naix.	Província naixement	Cod. mun. naix.	Municipi naixement	Dona	Home	Total
126	66	ALEMANYA	016	COLONIA	0	1	1
126	66	ALEMANYA	017	PADERRON	1	0	1
126	66	ALEMANYA	018	HANOVER	1	0	1
126	66	ALEMANYA	019	TYSKLAND	0	1	1
126	66	ALEMANYA	020	LUDWIGSBURG	1	0	1
126	66	ALEMANYA	024	STADE	1	0	1
126	66	ALEMANYA	025	DORTMUND	1	0	1
126	66	ALEMANYA	027	WUPPERTAL	1	1	2
126	66	ALEMANYA	028	MEDIASCH	0	1	1
126	66	ALEMANYA	029	MAINZ	0	1	1
126	66	ALEMANYA	030	BERLIN	0	1	1
126	66	ALEMANYA	031	BONN	0	1	1
126	66	ALEMANYA	XXX	ALEMANYA	10	9	19
128	66	ROMANIA	002	PLOIESTI	1	0	1
128	66	ROMANIA	006	RESITA	4	1	5
128	66	ROMANIA	008	CARAS SEVERIN	3	2	5
128	66	ROMANIA	011	SATU MARE	1	3	4
128	66	ROMANIA	012	BOCSA	1	2	3
128	66	ROMANIA	013	ORAVITA	10	5	15
128	66	ROMANIA	014	ALBA	1	0	1
128	66	ROMANIA	015	SADOVA	2	0	2
128	66	ROMANIA	018	TIMISOARA	0	1	1
128	66	ROMANIA	020	CARACAL	1	0	1
128	66	ROMANIA	021	MEDGIDIA	1	0	1
128	66	ROMANIA	023	LAPUSNICU	1	0	1
128	66	ROMANIA	024	DAGITA	0	1	1
128	66	ROMANIA	028	GHIOROC	1	0	1
128	66	ROMANIA	029	ANDRASESTI	0	1	1
128	66	ROMANIA	031	SIBIU	1	0	1
128	66	ROMANIA	033	LUDUS	0	2	2
128	66	ROMANIA	034	CIMPIA TURZII	2	0	2
128	66	ROMANIA	035	BOZOVICI	0	2	2
128	66	ROMANIA	036	TURDA	1	2	3
128	66	ROMANIA	037	CAMPIA TURZII	2	0	2
128	66	ROMANIA	039	URCA	0	1	1
128	66	ROMANIA	040	GIURGIU	2	0	2
128	66	ROMANIA	043	VASLUI	4	1	5
128	66	ROMANIA	044	FAGARAS	0	1	1
128	66	ROMANIA	045	TRITENII DE JOS	1	0	1
128	66	ROMANIA	046	CONSTANTA	0	1	1
128	66	ROMANIA	058	SASCA MONTANA	1	0	1
128	66	ROMANIA	059	VIDELE	0	1	1
128	66	ROMANIA	XXX	ROMANIA	8	3	11
132	66	SUISSA	001	ZURICH	1	1	2
132	66	SUISSA	002	BERNA	0	2	2
132	66	SUISSA	003	FRAUENFELD	1	0	1
132	66	SUISSA	004	ARBON	0	1	1
132	66	SUISSA	007	BADEN	1	0	1
132	66	SUISSA	008	BASEL	1	0	1
132	66	SUISSA	XXX	SUISSA	5	3	8
135	66	UCRAINA	002	KMELNITSKIY	0	2	2
135	66	UCRAINA	003	VOLGOGRAD	1	0	1
135	66	UCRAINA	005	KERSON	0	1	1
135	66	UCRAINA	009	DONETSK	1	0	1
135	66	UCRAINA	010	IVANO FRANKYVCK	1	2	3
135	66	UCRAINA	011	YKPAIHA	0	1	1
135	66	UCRAINA	012	STANSIYA ORATOV	1	0	1
135	66	UCRAINA	013	ZAPOROZHE	1	0	1
135	66	UCRAINA	014	JMELNITSKIY	0	1	1
135	66	UCRAINA	XXX	UCRAINA	4	2	6
137	66	MOLDAVA	002	LEOVA	0	1	1
138	66	BIELORRUSIA	001	VICHNEVO	1	0	1
142	66	LITUANIA	XXX	LITUANIA	0	1	1

Cod. país naix.	Cod. prov. naix.	Província naixement	Cod. mun. naix.	Municipi naixement	Dona	Home	Total
144	66	ESLOVAQUIA	001	TRNAVA	1	0	1
145	66	BOSNIA-HERZEGOVINA	001	KONJIC	1	0	1
145	66	BOSNIA-HERZEGOVINA	XXX	BOSNIA-HERZEGOVINA	0	1	1
147	66	ESLOVENIA	001	TUZLA	0	1	1
148	66	ARMENIA	001	ARM	0	2	2
154	66	RUSIA	003	VLADIKAVKAZ	3	0	3
154	66	RUSIA	005	OMCK	1	0	1
154	66	RUSIA	007	SHIGRI	1	0	1
154	66	RUSIA	008	OMSK	2	0	2
154	66	RUSIA	009	PCO	1	0	1
154	66	RUSIA	010	MOSCOU	1	0	1
154	66	RUSIA	012	ROSTOV DELDON	1	2	3
154	66	RUSIA	014	DZERHINSK	0	1	1
154	66	RUSIA	051	RUSIA	1	1	2
154	66	RUSIA	054	SVERDLOVSK	1	0	1
154	66	RUSIA	055	KALININGRADO	1	0	1
154	66	RUSIA	056	SAXALYN	1	0	1
154	66	RUSIA	057	IZEVSK	0	1	1
154	66	RUSIA	059	ALANIA	0	1	1
154	66	RUSIA	061	RUSIA	1	0	1
154	66	RUSIA	XXX	RUSIA	1	1	2
157	66	SERBIA	001	ESLEV	0	1	1
157	66	SERBIA	003	BEOGRAD	0	1	1
201	66	BURKINA FASO	001	OUAGADOUGOU	0	1	1
202	66	ANGOLA	XXX	ANGOLA	0	1	1
203	66	ARGELIA	001	SAINT DENIS DU SIG- ORAN	0	1	1
210	66	CONGO	001	CONGO	0	1	1
211	66	COSTA DE MAFIL	001	ABIDJAN	1	0	1
214	66	ETIOPIA	001	ETIOPIA	0	1	1
214	66	ETIOPIA	002	HUNKUTE	0	1	1
216	66	GAMBIA	003	BAKOTEH	0	1	1
216	66	GAMBIA	XXX	GAMBIA	0	2	2
217	66	GHANA	001	GHANA	1	0	1
220	66	GUINEA ECUATORIAL	XXX	GUINEA ECUATORIAL	1	0	1
225	66	REPUBLICA MALGACHE	001	RANOVAO	0	1	1
225	66	REPUBLICA MALGACHE	XXX	REP. MALGACHE	0	1	1
228	66	MARROC	001	LARACHE	4	3	7
228	66	MARROC	003	CASABLANCA	2	2	4
228	66	MARROC	004	TETUAN-MAR	1	2	3
228	66	MARROC	005	OUJDA	3	1	4
228	66	MARROC	007	BOUYEFROUR	0	1	1
228	66	MARROC	008	SELOUANIE	1	0	1
228	66	MARROC	011	DR. ZRADOUN	0	1	1
228	66	MARROC	012	TANGER	4	7	11
228	66	MARROC	014	KSAR ABHAIR	0	1	1
228	66	MARROC	015	RABAT	2	0	2
228	66	MARROC	017	BENI- MELLAL	0	4	4
228	66	MARROC	018	BENI HANILIL	0	1	1
228	66	MARROC	019	KETEMA	1	0	1
228	66	MARROC	020	OUJDA- NAIZA	0	2	2
228	66	MARROC	021	DOUAR ZOUAYED	1	0	1
228	66	MARROC	022	MHAYA NORD	2	0	2
228	66	MARROC	023	OLD OUCHIH	1	0	1
228	66	MARROC	024	TININ SIDI YAMANI	1	0	1
228	66	MARROC	026	ZAONIAT SIDI ISSA	0	1	1
228	66	MARROC	027	KSAR EL KBIR	0	1	1
228	66	MARROC	028	OLD NASSER	0	1	1
228	66	MARROC	032	OUJDA	0	1	1
228	66	MARROC	035	NADOR	0	2	2
228	66	MARROC	036	TIFLET	0	1	1
228	66	MARROC	037	TAZA	0	2	2
228	66	MARROC	038	VILLA CISNEROS	0	1	1
228	66	MARROC	044	TETOUAN	1	0	1

Cod. país naix.	Cod. prov. naix.	Província naixement	Cod. mun. naix.	Municipi naixement	Dona	Home	Total
228	66	MARROC	046	MEKNES	1	5	6
228	66	MARROC	052	BENI-BOUIFROUR	1	0	1
228	66	MARROC	053	BENI MEKADA	0	1	1
228	66	MARROC	057	MARRAKECH	0	1	1
228	66	MARROC	XXX	MARROC	16	13	29
234	66	NIGERIA	001	NIGERIA	0	1	1
234	66	NIGERIA	002	URHONIGBE	0	1	1
239	66	SENEGAL	002	DIANNAH BA	0	1	1
239	66	SENEGAL	003	BASSAR	0	1	1
239	66	SENEGAL	006	SANT LOUIS	0	2	2
239	66	SENEGAL	XXX	SENEGAL	0	1	1
248	66	TUNISIA	001	MATEUR	0	2	2
301	66	CANADA	001	KELOWNA	1	0	1
301	66	CANADA	XXX	CANADA	1	0	1
302	66	ESTATS UNITS D'AMERICA	160	SANT JOSE (COSTA RICA)	1	0	1
302	66	ESTATS UNITS D'AMERICA	161	NORWAK, CONNECTICUT	1	0	1
302	66	ESTATS UNITS D'AMERICA	162	MINESOTA	1	0	1
302	66	ESTATS UNITS D'AMERICA	163	UTAH	0	1	1
302	66	ESTATS UNITS D'AMERICA	169	CALIFORNIA	0	1	1
302	66	ESTATS UNITS D'AMERICA	170	PENNSYLVANIA	0	1	1
302	66	ESTATS UNITS D'AMERICA	172	ESTATS UNITS D'AMERICA	0	1	1
302	66	ESTATS UNITS D'AMERICA	174	MICHIGAN	1	0	1
302	66	ESTATS UNITS D'AMERICA	175	ILLINOIS	0	1	1
302	66	ESTATS UNITS D'AMERICA	XXX	ESTAT UNITS D,AMERICA	2	0	2
303	66	MEXIC	001	MONTERREY	1	0	1
303	66	MEXIC	002	BAJA CALIFORNIA	2	0	2
303	66	MEXIC	005	PUEBLA	1	0	1
303	66	MEXIC	006	MEJICO DISTRITO FEDERAL	1	0	1
303	66	MEXIC	XXX	MEXIC	2	1	3
314	66	COSTA RICA	001	SAN JOSE	1	1	2
314	66	COSTA RICA	002	COSTA RICA	0	1	1
315	66	CUBA	001	LA HABANA	11	6	17
315	66	CUBA	005	GUANTANAMO	1	1	2
315	66	CUBA	006	CAMAGUEY	5	1	6
315	66	CUBA	007	MATANZAS	1	0	1
315	66	CUBA	008	PINAR DEL RIO	2	0	2
315	66	CUBA	009	GRAMA	1	2	3
315	66	CUBA	010	VILLA CLARA	5	1	6
315	66	CUBA	011	GRANMA	0	1	1
315	66	CUBA	012	CIUDAD HABANA	2	2	4
315	66	CUBA	013	QUIVICAN (HABANA)	1	1	2
315	66	CUBA	014	HOLGUIN	0	1	1
315	66	CUBA	015	SANCTI SPIRITUS	1	0	1
315	66	CUBA	016	NUEVITAS, CAMAGUEY	0	1	1
315	66	CUBA	XXX	CUBA	4	3	7
316	66	DOMINICA	001	SANTO DOMINGO	1	0	1
317	66	EL SALVADOR	XXX	EL SALVADOR	1	0	1
319	66	GUATEMALA	001	GUATEMALA	1	0	1
321	66	HONDURES	001	CATACAMAS	1	0	1
321	66	HONDURES	XXX	HONDURES	1	3	4
323	66	NICARAGUA	002	CHINANDEGA	1	0	1
323	66	NICARAGUA	003	MATAGALPA	1	0	1
324	66	PANAMA	XXX	PANAMA	1	1	2
326	66	REPUBLICA DOMINICANA	001	SANTO DOMINGO	8	5	13
326	66	REPUBLICA DOMINICANA	003	SAN PEDRO	1	0	1
326	66	REPUBLICA DOMINICANA	004	LA ROMANA	1	1	2
326	66	REPUBLICA DOMINICANA	006	SAN FRANCISCO DE MACORIS	0	1	1
326	66	REPUBLICA DOMINICANA	007	LOS RIOS DE NEYBA	1	0	1
326	66	REPUBLICA DOMINICANA	008	POSTER RIO	3	0	3
326	66	REPUBLICA DOMINICANA	010	SAN CRISTOBAL	2	0	2
326	66	REPUBLICA DOMINICANA	011	NEYBA	1	0	1
326	66	REPUBLICA DOMINICANA	014	VILLA RIVA	2	1	3
326	66	REPUBLICA DOMINICANA	015	BARAHONA	4	1	5

Cod. país naix.	Cod. prov. naix.	Província naixement	Cod. mun. naix.	Municipi naixement	Dona	Home	Total
326	66	REPUBLICA DOMINICANA	017	MOCA	1	0	1
326	66	REPUBLICA DOMINICANA	019	SAN JUAN	1	0	1
326	66	REPUBLICA DOMINICANA	187	SABADELL	1	0	1
326	66	REPUBLICA DOMINICANA	188	SAN JUAN DE LA MAGUANA	2	0	2
326	66	REPUBLICA DOMINICANA	XXX	REPUBLICA DOMINICANA	6	0	6
340	66	ARGENTINA	001	BUENOS AIRES	14	16	30
340	66	ARGENTINA	002	BUENOS AIRES	4	4	8
340	66	ARGENTINA	005	ROSARIO (SANTA FE)	13	9	22
340	66	ARGENTINA	006	MAR DEL PLATA	0	2	2
340	66	ARGENTINA	008	PILAR	1	0	1
340	66	ARGENTINA	009	SAN ISIDRO	0	1	1
340	66	ARGENTINA	010	SANTA FE	7	12	19
340	66	ARGENTINA	011	MENDOZA	0	3	3
340	66	ARGENTINA	012	VERA	0	1	1
340	66	ARGENTINA	013	CHACO	0	1	1
340	66	ARGENTINA	015	FLORIDA	1	0	1
340	66	ARGENTINA	018	GRANADERO BAIGORRIA	0	1	1
340	66	ARGENTINA	021	CORDOBA	4	1	5
340	66	ARGENTINA	023	RAMOS MEJIA	0	1	1
340	66	ARGENTINA	024	PLATA LA	1	2	3
340	66	ARGENTINA	028	ALMAFUERTE	1	0	1
340	66	ARGENTINA	032	NAVE SALTA	1	0	1
340	66	ARGENTINA	XXX	ARGENTINA	21	22	43
341	66	BOLIVIA	002	COCHABAMBA	2	4	6
341	66	BOLIVIA	003	BENI	26	16	42
341	66	BOLIVIA	004	SANTA ANA-YACUMA-BENI	12	1	13
341	66	BOLIVIA	005	SANTA CRUZ	27	23	50
341	66	BOLIVIA	006	TARIJA	1	2	3
341	66	BOLIVIA	008	SAN RAMON	1	1	2
341	66	BOLIVIA	009	CHUQUISACA (SUCRE-OROPEZA)	1	0	1
341	66	BOLIVIA	010	SAN BORJA BENI	1	2	3
341	66	BOLIVIA	011	SAN JOAQUIN	1	0	1
341	66	BOLIVIA	012	SANTA CRUZ DE LA SIERRA	0	1	1
341	66	BOLIVIA	014	SAN JAVIER	0	1	1
341	66	BOLIVIA	015	SAN LORENZO BENI	1	0	1
341	66	BOLIVIA	016	PAZ, LA	7	2	9
341	66	BOLIVIA	017	GUAYARAMERIN	0	1	1
341	66	BOLIVIA	018	YACUIBA	1	1	2
341	66	BOLIVIA	020	ORURO	2	1	3
341	66	BOLIVIA	021	TRINIDAD	4	1	5
341	66	BOLIVIA	026	SAN JUAN DE AGUADULCE (BENI)	0	1	1
341	66	BOLIVIA	027	MAPIRI	1	1	2
341	66	BOLIVIA	029	RIBERALTA-V. DIEZ (BENI)	2	0	2
341	66	BOLIVIA	030	CAMIRI-CORDILLERA	1	1	2
341	66	BOLIVIA	031	ITAU	0	1	1
341	66	BOLIVIA	032	CAMARGO-N.CINTI-CHUQUISACA	1	0	1
341	66	BOLIVIA	035	LA PAZ	1	0	1
341	66	BOLIVIA	038	CERCADO (TARIJA)	1	0	1
341	66	BOLIVIA	041	SANTA ROSA	0	1	1
341	66	BOLIVIA	042	POTOSI	1	0	1
341	66	BOLIVIA	XXX	BOLIVIA	4	0	4
342	66	BRASIL	002	SAO PAULO	3	0	3
342	66	BRASIL	005	ESPIRITU SANTO	1	0	1
342	66	BRASIL	006	CORBELIA	1	0	1
342	66	BRASIL	008	TAUBATE	1	0	1
342	66	BRASIL	009	CURITIBA	1	0	1
342	66	BRASIL	011	UBERABA	1	0	1
342	66	BRASIL	013	CORONEL EZEQUIEL	1	0	1
342	66	BRASIL	015	APUCARANA	1	0	1
342	66	BRASIL	026	LONDRINA	1	0	1
342	66	BRASIL	027	ALTA FLORESTA	0	2	2
342	66	BRASIL	028	QUIXERAMOBIM CEARA	1	0	1
342	66	BRASIL	035	BAMBUI	1	0	1

Cod. país naix.	Cod. prov. naix.	Província naixement	Cod. mun. naix.	Municipi naixement	Dona	Home	Total
342	66	BRASIL	036	SAO MATEUS DO SUL	1	0	1
342	66	BRASIL	038	BARAO DE COCAIS	1	1	2
342	66	BRASIL	039	GOIANIA	3	0	3
342	66	BRASIL	040	GOIANIA	1	0	1
342	66	BRASIL	041	PEDRO LEOPOLDO-MINAS GERAIS	1	0	1
342	66	BRASIL	XXX	BRASIL	7	8	15
343	66	COLOMBIA	001	BUCARAMANGA	14	13	27
343	66	COLOMBIA	003	DOSQUEBRADAS RISARALDA	1	3	4
343	66	COLOMBIA	004	PUERTO WILCHES (SANTANDER)	1	1	2
343	66	COLOMBIA	007	BUCARAMANGA (SANTANDER)	9	10	19
343	66	COLOMBIA	008	MEDELLIN	3	7	10
343	66	COLOMBIA	009	BOGOTA	11	10	21
343	66	COLOMBIA	010	FREDONIA	1	0	1
343	66	COLOMBIA	011	ARGELIA VALLE	1	0	1
343	66	COLOMBIA	012	GUAVATA (SANTANDER)	2	1	3
343	66	COLOMBIA	013	PEREIRA	6	3	9
343	66	COLOMBIA	014	CAICEDONUIA VALLE	0	1	1
343	66	COLOMBIA	015	ABREGO (SANTANDER)	1	0	1
343	66	COLOMBIA	016	SAN ANDRES	1	0	1
343	66	COLOMBIA	017	NATAGAIMA TOLIMA	1	0	1
343	66	COLOMBIA	018	TIMANA HUILA	1	0	1
343	66	COLOMBIA	019	SANTA FE DE BOGOTA	1	3	4
343	66	COLOMBIA	020	CALI VALLE	7	6	13
343	66	COLOMBIA	022	ITAGUI ANTIOQUIA	0	1	1
343	66	COLOMBIA	023	TONA SANTANDER	1	0	1
343	66	COLOMBIA	024	IBAGUE	3	0	3
343	66	COLOMBIA	025	SAN PABLO	1	0	1
343	66	COLOMBIA	026	SAN GIL	0	1	1
343	66	COLOMBIA	027	RIONEGRO	0	1	1
343	66	COLOMBIA	029	BELEN DE UMBRIA	0	1	1
343	66	COLOMBIA	031	MARSELLA RISARALDA	1	2	3
343	66	COLOMBIA	032	TUNJA	0	1	1
343	66	COLOMBIA	034	ALBEJORRAL	0	1	1
343	66	COLOMBIA	035	PEREIRA RISARALDA	3	2	5
343	66	COLOMBIA	038	CARAMANTA	0	1	1
343	66	COLOMBIA	040	CHINCHINA	0	1	1
343	66	COLOMBIA	041	BELLO	1	0	1
343	66	COLOMBIA	044	MONQUIRA	1	0	1
343	66	COLOMBIA	045	BOLIVAR (ANTIOQUIA)	1	0	1
343	66	COLOMBIA	046	RISARALDA (PEREIRA)	1	0	1
343	66	COLOMBIA	055	PALMIRA VALLE	1	1	2
343	66	COLOMBIA	057	COLOMBIA	0	1	1
343	66	COLOMBIA	058	LANDARUZI	1	0	1
343	66	COLOMBIA	060	CAREPA ANTIOQUIA	1	1	2
343	66	COLOMBIA	062	CUCUTA	1	0	1
343	66	COLOMBIA	069	SIMACOTA	1	0	1
343	66	COLOMBIA	070	MANZANARES CALDAS	1	0	1
343	66	COLOMBIA	072	SAN PABLO BOLIVAR	1	0	1
343	66	COLOMBIA	074	CALDAS ANTIOQUIA	1	0	1
343	66	COLOMBIA	075	ENVIGADO ANTIOQUIA	1	0	1
343	66	COLOMBIA	076	MANIZALES- CALDAS	1	0	1
343	66	COLOMBIA	078	VILLA DE LEIVA BOYACA	1	0	1
343	66	COLOMBIA	079	RIO DE ORO	1	0	1
343	66	COLOMBIA	081	PRADERA VALLE	1	0	1
343	66	COLOMBIA	082	RICAUARTE NARIÑO	0	1	1
343	66	COLOMBIA	084	ROVIRA TOLIMA	0	1	1
343	66	COLOMBIA	085	FREDONIA ANTIOQUIA	1	0	1
343	66	COLOMBIA	086	ARMENIA QUINDIO	1	0	1
343	66	COLOMBIA	XXX	COLOMBIA	10	5	15
344	66	XILE	001	QUILLOTA	0	2	2
344	66	XILE	002	ANTOFAGASTA	1	0	1
344	66	XILE	004	SANTIAGO DE CHILE	5	4	9
344	66	XILE	011	TEMUCO	1	0	1

Cod. país naix.	Cod. prov. naix.	Província naixement	Cod. mun. naix.	Municipi naixement	Dona	Home	Total
344	66	XILE	012	VIÑA DEL MAR	1	0	1
344	66	XILE	XXX	XILE	1	5	6
345	66	EQUADOR	001	GUAYAQUIL	14	16	30
345	66	EQUADOR	002	QUITO	4	2	6
345	66	EQUADOR	003	MACHALA	3	3	6
345	66	EQUADOR	004	EL ORO PORTOVELO	2	0	2
345	66	EQUADOR	005	PASAJE	0	3	3
345	66	EQUADOR	006	BALZAR	5	6	11
345	66	EQUADOR	009	BOLIVAR	1	0	1
345	66	EQUADOR	010	MANABI SAN PLACIDO	1	0	1
345	66	EQUADOR	012	GUAYAS	4	1	5
345	66	EQUADOR	013	MACHALA (EL ORO)	1	2	3
345	66	EQUADOR	014	MANABI SANTA ANA	1	1	2
345	66	EQUADOR	015	EL EMPALME	1	0	1
345	66	EQUADOR	016	OLMEDO	0	1	1
345	66	EQUADOR	017	VINCES	1	0	1
345	66	EQUADOR	018	AMBATO	2	0	2
345	66	EQUADOR	019	MANABI SUCRE	3	0	3
345	66	EQUADOR	020	LOJA (VALLADOLID)	1	0	1
345	66	EQUADOR	021	MILAGROS	2	1	3
345	66	EQUADOR	022	PASAJE (EL ORO)	0	1	1
345	66	EQUADOR	023	RIO VERDE	1	0	1
345	66	EQUADOR	024	QUEVEDO	1	1	2
345	66	EQUADOR	025	YAGUACHI	0	1	1
345	66	EQUADOR	026	MANTA	2	1	3
345	66	EQUADOR	028	SANTO DOMINGO DE LOS COLORADOS	1	1	2
345	66	EQUADOR	029	ESMERALDAS	1	0	1
345	66	EQUADOR	031	ZAMORA	1	0	1
345	66	EQUADOR	035	PORTOVIEJO	0	1	1
345	66	EQUADOR	XXX	EQUADOR	3	0	3
347	66	PARAGUAI	003	ASUNCION	1	0	1
347	66	PARAGUAI	007	CRUCE LIBERACION	1	0	1
347	66	PARAGUAI	008	MBOCAYATY	0	1	1
347	66	PARAGUAI	011	SAN JUAN MISIONES	1	0	1
347	66	PARAGUAI	013	VILLARICA	1	0	1
347	66	PARAGUAI	014	YPACA	1	0	1
347	66	PARAGUAI	015	CORONEL BOGADO	1	0	1
347	66	PARAGUAI	XXX	PARAGUAI	1	0	1
348	66	PERU	001	ANDAGUELAS APURIMA	1	0	1
348	66	PERU	002	ULCUMAYO	0	1	1
348	66	PERU	003	LIMA	25	21	46
348	66	PERU	005	JUNIN	1	3	4
348	66	PERU	007	LA LIBERTAD	11	12	23
348	66	PERU	008	TRUJILLO (LA LIBERTAD)	3	1	4
348	66	PERU	009	PASCO	1	0	1
348	66	PERU	011	TUMBES	0	1	1
348	66	PERU	012	ICA	1	0	1
348	66	PERU	014	CUZCO	1	0	1
348	66	PERU	015	CALLAO	1	1	2
348	66	PERU	016	LIBERTAD LA	0	1	1
348	66	PERU	017	SAN MARTIN	0	1	1
348	66	PERU	018	CUSCO	1	0	1
348	66	PERU	020	HUANUCO	0	1	1
348	66	PERU	023	PUERTO CHICAMA	0	1	1
348	66	PERU	XXX	PERU	5	6	11
350	66	URUGUAI	001	MONTEVIDEO	13	9	22
350	66	URUGUAI	XXX	URUGUAI	1	1	2
351	66	VENEÇUELA	002	CARACAS	14	7	21
351	66	VENEÇUELA	013	SAN CRISTOBAL	4	2	6
351	66	VENEÇUELA	014	BARQUISIMETO (LARA)	1	0	1
351	66	VENEÇUELA	015	BARCELONA	0	1	1
351	66	VENEÇUELA	019	MARACAY	2	1	3
351	66	VENEÇUELA	021	VALERA	1	0	1

Cod. país naix.	Cod. prov. naix.	Província naixement	Cod. mun. naix.	Municipi naixement	Dona	Home	Total
351	66	VENEÇUELA	023	TRUJILLO	1	0	1
351	66	VENEÇUELA	024	CORO	1	0	1
351	66	VENEÇUELA	XXX	VENEÇUELA	3	4	7
407	66	XINA	001	ZHEJIANG	7	7	14
407	66	XINA	004	CHONGQING	1	0	1
407	66	XINA	005	GUANGXI	1	0	1
407	66	XINA	006	JIANGXI	2	0	2
407	66	XINA	007	NEI MONGOL	2	0	2
407	66	XINA	008	SAHNDONG	1	0	1
407	66	XINA	010	JILIN	2	1	3
407	66	XINA	011	SHANG HAI	1	0	1
407	66	XINA	012	YINCHUN	1	0	1
407	66	XINA	015	GAO'AN	1	0	1
407	66	XINA	017	HUNAN	1	0	1
407	66	XINA	018	FEIXI	1	0	1
407	66	XINA	019	SUIXI	1	0	1
407	66	XINA	020	GUANGDONG	1	0	1
407	66	XINA	021	FUJIAN	0	2	2
407	66	XINA	022	HUBEI	1	0	1
407	66	XINA	024	HENAN	1	1	2
407	66	XINA	027	GANSU	0	1	1
407	66	XINA	028	SHANANXI	1	0	1
407	66	XINA	XXX	XINA	6	5	11
409	66	FILIPINES	001	MANILA	0	1	1
409	66	FILIPINES	XXX	FILIPINES	1	2	3
410	66	INDIA	001	UDAIPUR	1	0	1
413	66	IRAN	001	TEHERAN	0	1	1
413	66	IRAN	XXX	IRAN	1	0	1
414	66	ISRAEL	001	PALESTINA	0	1	1
415	66	JAPO	001	AKITA	1	0	1
415	66	JAPO	003	GUNMA KEN OURA GUN	0	1	1
416	66	JORDANIA	001	AMMAN	1	1	2
416	66	JORDANIA	XXX	JORDANIA	0	1	1
424	66	NEPAL	001	BIRATNAGAR	1	0	1
424	66	NEPAL	002	KATMANDU	2	2	4
424	66	NEPAL	003	PANCHAYAT	1	0	1
424	66	NEPAL	004	LALITPUR (KATHMANDU)	1	0	1
424	66	NEPAL	XXX	NEPAL	1	1	2
426	66	PAKISTAN	002	MANDI	0	1	1
426	66	PAKISTAN	003	GUJRAT	0	7	7
426	66	PAKISTAN	004	RAWALPINDI	0	7	7
426	66	PAKISTAN	005	GUJRANWAL	0	2	2
426	66	PAKISTAN	006	RAHIM YAR KHAN	0	1	1
426	66	PAKISTAN	007	SIALKOT	0	3	3
426	66	PAKISTAN	008	MIRPUR	0	1	1
426	66	PAKISTAN	XXX	PAKISTAN	1	3	4
433	66	SIRIA	XXX	SIRIA	1	1	2
435	66	TAILANDIA	001	BANGKOK	1	0	1
435	66	TAILANDIA	002	SAKON NAKHON	1	0	1
435	66	TAILANDIA	003	PHRAE	1	0	1
437	66	VIET-NAM	015	VIE-NAM	0	1	1
443	66	KAZAJSTAN	001	ALMATY	1	0	1
443	66	KAZAJSTAN	002	RUDNI	1	0	1
443	66	KAZAJSTAN	003	KAZAJSTAN	1	0	1
447	66	UZBEKISTAN	XXX	UXBEKISTAN	2	0	2
501	66	AUSTRALIA	XXX	AUSTRALIA	0	1	1
TOTAL MUNICIPIS ESTRANGERS					860	722	1.582
Total					11.825	11.571	23.396

9. Altes per naixement: per divisió territorial

Cod. E.S.	ENTITAT SINGULAR	N/D	Nucli o Disseminats	Nenes	Nens	Total
01	AIRESOL	01	AIRESOL A-B	1	2	3
01	AIRESOL	02	AIRESOL C	4	0	4
01	AIRESOL	03	AIRESOL D	0	1	1
04	CASTELLAR DEL VALLES	01	CASTELLAR DEL VALLES	96	115	211
04	CASTELLAR DEL VALLES	02	RESIDENCIAL CAN CARNER	3	2	5
05	CAN FONT - CA N'AVELLANEDA	01	CA N'AVELLANEDA	1	3	4
05	CAN FONT - CA N'AVELLANEDA	02	CAN FONT	4	1	5
06	FRUITERS (ELS)-VIRREINA	02	FRUITERS (ELS)	1	0	1
07	SANT FELIU DEL RACÓ	01	RACO (EL)	6	6	12
07	SANT FELIU DEL RACÓ	02	SANT FELIU RACO	2	4	6
07	SANT FELIU DEL RACÓ	03	CAL JOAN COIX	0	1	1
08	BALCÓ (EL)	01	BALCO (EL)	3	5	8
TOTAL				121	140	261

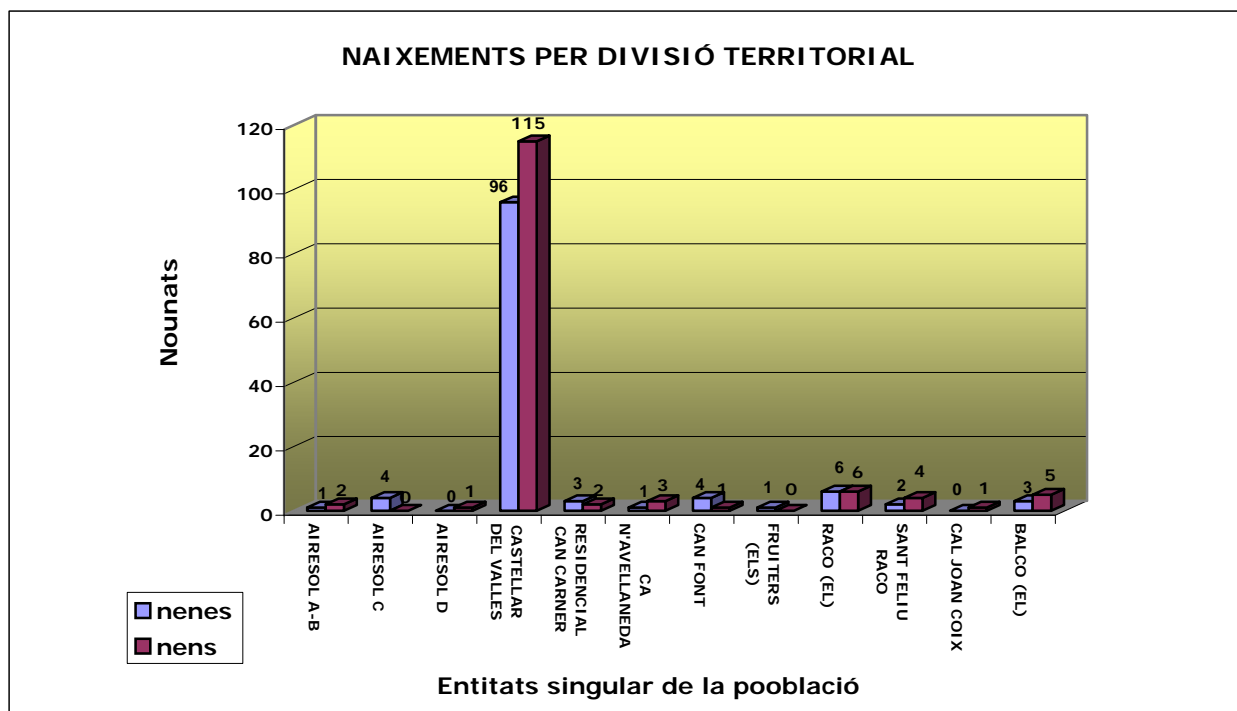

9. Altes per naixement: per seccions

Secció	Nenes	Nens	Totals
001	2	11	13
002	8	14	22
003	10	8	18
004	12	11	23
005	2	5	7
006	10	6	16
007	18	19	37
008	14	8	22
009	7	9	16
010	10	5	15
011	8	11	19
012	3	6	9
013	17	27	44
Total	121	140	261

NAIXEMENTS PER SECCIONS

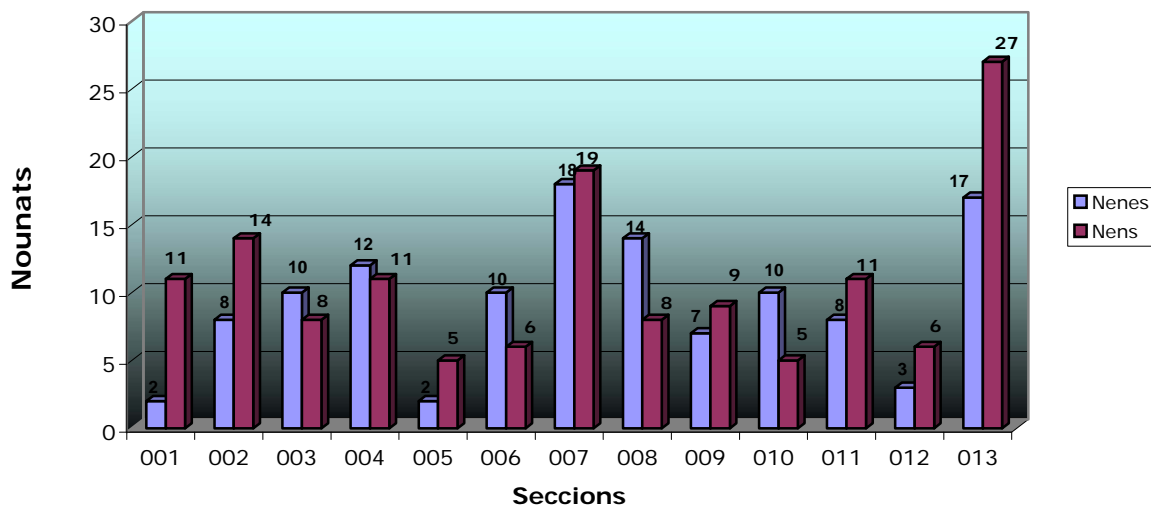

10. Altes per canvi de residència: per províncies

Província proc.	Dones	Homes	Totals
PAÏSOS ESTRANGERS	27	41	68
ALABA	0	1	1
ALACANT	6	5	11
ALBACETE	1	0	1
ALMERIA	2	3	5
BADAJOS	2	1	3
BALEARS	4	5	9
BARCELONA	350	331	681
BISCAIA	1	3	4
CACERES	0	1	1
CASTELLO	1	0	1
CEUTA	1	2	3
CIUTAT REAL	1	1	2
CONCA	1	0	1
CORDOBA	1	0	1
GIRONA	16	7	23
GRANADA	2	1	3
HUELVA	1	2	3
JAEN	2	1	3
LES PALMES	0	3	3
LLEIDA	4	3	7
LLEO	2	2	4
LUGO	1	2	3
MADRID	2	2	4
MALAGA	5	3	8
MURCIA	1	2	3
OSCA	3	4	7
SANTA CRUZ TENERIFE	0	2	2
SARAGOSSA	0	1	1
SEVILLA	1	3	4
SORIA	1	0	1
TARRAGONA	13	12	25
VALENCIA	0	3	3
ZAMORA	1	1	2
Total	453	448	901

10. Altes per canvi de residència: municipis

Cod. Prov.	Província proc.	Municipi proc.	Dones	Homes	Totals
340	ARGENTINA	BUENOS AIRES	0	1	1
340	ARGENTINA	CAPITAN BERMUDEZ	0	1	1
340	ARGENTINA	CORDOBA	1	0	1
342	BRASIL	BRASIL	1	2	3
341	BOLIVIA	BENI	2	0	2
343	COLOMBIA	BELLO	1	0	1
343	COLOMBIA	BUCARAMANGA (SANTANDER)	0	1	1
343	COLOMBIA	CALI VALLE	1	1	2
343	COLOMBIA	COLOMBIA	0	2	2
343	COLOMBIA	MARSELLA RISARALDA	0	1	1
315	CUBA	CUBA	1	1	2
315	CUBA	VILLA CLARA	0	1	1
316	DOMINICA	SANTO DOMINGO	1	1	2
345	EQUADOR	BALZAR	0	1	1
302	ESTATS UNITS D'AMERICA	ESTATS UNITS D'AMERICA	0	1	1
302	ESTATS UNITS D'AMERICA	ILLINOIS	0	1	1
110	FRANÇA	FRANÇA	0	1	1
216	GAMBIA	GAMBIA	0	1	1
115	ITALIA	ITALIA	0	1	1
115	ITALIA	SANTA FLAVIA	0	1	1
443	KAZAJSTAN	KAZAJSTAN	1	0	1
142	LITUANIA	LITUANIA	0	1	1
228	MARROC	OUJDA	1	0	1
228	MARROC	RABAT	1	0	1
303	MEXIC	MEXIC	3	0	3
234	NIGERIA	URHONIGBE	0	1	1
121	PAISOS BAIXOS	PAISOS BAIXOS	1	0	1
426	PAKISTAN	GUJRAT	0	1	1
426	PAKISTAN	PAKISTAN	0	1	1
426	PAKISTAN	RAHIM YAR KHAN	0	1	1
426	PAKISTAN	SIALKOT	0	1	1
348	PERU	LIMA	2	2	4
348	PERU	PERU	0	1	1
348	PERU	TRUJILLO (LA LIBERTAD)	1	1	2
122	POLONIA	GALWAY	0	1	1
125	REGNE UNIT	REGNE UNIT	0	2	2
128	ROMANIA	BRASOV	0	1	1
128	ROMANIA	RESITA	1	0	1
128	ROMANIA	ROMANIA	1	1	2
128	ROMANIA	VASLUI	1	0	1
154	RUSIA	ALANIA	0	1	1
433	SIRIA	SIRIA	1	0	1
132	SUISSA	DAVOS DORF (GRAUBUNDEN)	1	1	2
132	SUISSA	GINEBRA	0	1	1
350	URUGUAI	MONTEVIDEO	1	1	2
351	VENEÇUELA	CARACAS	2	1	3
351	VENEÇUELA	SAN CRISTOBAL	1	0	1
407	XINA	ZHEJIANG	0	2	2
Total població estrangera			27	41	68

Cod. Prov.	Província proc.	Municipi proc.	Dones	Homes	Totals
1	ALABA	OKONDO	0	1	1
3	ALACANT	ALFAZ DEL PI	3	1	4
3	ALACANT	ALICANTE / ALACANT	0	1	1
3	ALACANT	BENIDORM	2	1	3
3	ALACANT	DOLORES	1	1	2
3	ALACANT	ELDA	0	1	1
2	ALBACETE	HELLIN	1	0	1
4	ALMERIA	ALBOX	1	0	1
4	ALMERIA	ALMERIA	0	1	1
4	ALMERIA	PULPI	0	1	1
4	ALMERIA	ROQUETAS DE MAR	1	1	2
6	BADAJOS	MERIDA	1	0	1
6	BADAJOS	OLIVENZA	1	1	2
7	BALEARS	ALCUDIA	0	1	1
7	BALEARS	EIVISSA	1	3	4
7	BALEARS	MAHON	2	0	2
7	BALEARS	SAN JOSE	1	1	2
8	BARCELONA	BADALONA	5	1	6
8	BARCELONA	BADIA DEL VALLÈS	0	2	2
8	BARCELONA	BARBERA DEL VALLES	6	6	12
8	BARCELONA	BARCELONA	47	45	92
8	BARCELONA	CABRERA D'IGUALADA	1	1	2
8	BARCELONA	CALAF	1	0	1
8	BARCELONA	CAMPINS	1	2	3
8	BARCELONA	CASTELLDEFELS	1	0	1
8	BARCELONA	CASTELLTERÇOL	1	1	2
8	BARCELONA	CERDANYOLA DEL VALLES	8	9	17
8	BARCELONA	CORNELLA DE LLOBREGAT	1	3	4
8	BARCELONA	CUBELLES	1	4	5
8	BARCELONA	ESPARREGUERA	0	1	1
8	BARCELONA	ESPLUGUES DE LLOBREGAT	1	2	3
8	BARCELONA	GRANOLLERS	1	1	2
8	BARCELONA	HOSPITALET DE LLOBREGAT (2	1	3
8	BARCELONA	HOSTALET DE BALENYA (ELS	1	0	1
8	BARCELONA	LLAGOSTA (LA)	1	2	3
8	BARCELONA	LLIÇA D'AMUNT	1	0	1
8	BARCELONA	MANLLEU	1	0	1
8	BARCELONA	MANRESA	3	1	4
8	BARCELONA	MARTORELL	1	0	1
8	BARCELONA	MATADEPERA	3	1	4
8	BARCELONA	MATARO	0	1	1
8	BARCELONA	MOLINS DE REI	1	1	2
8	BARCELONA	MOLLET DEL VALLES	1	2	3
8	BARCELONA	MONISTROL DE CALDERS	1	0	1
8	BARCELONA	MONTCADA I REIXAC	2	2	4
8	BARCELONA	MONTGAT	1	0	1
8	BARCELONA	NAVARCLES	1	0	1
8	BARCELONA	OLESA DE MONTSERRAT	2	1	3
8	BARCELONA	PALAU DE PLEGAMANS	1	1	2
8	BARCELONA	PIERA	1	0	1
8	BARCELONA	POBLA DE LILLET (LA)	1	1	2
8	BARCELONA	POLINYA	3	2	5
8	BARCELONA	PRAT DE LLOBREGAT (EL)	3	4	7
8	BARCELONA	PREMIA DE MAR	1	0	1

Cod. Prov.	Província proc.	Municipi proc.	Dones	Homes	Totals
8	BARCELONA	RELLINARS	2	2	4
8	BARCELONA	RIPOLLET	1	4	5
8	BARCELONA	ROCA DEL VALLES (LA)	0	1	1
8	BARCELONA	RUBI	0	3	3
8	BARCELONA	SABADELL	165	148	313
8	BARCELONA	SANT ADRIA DE BESOS	0	1	1
8	BARCELONA	SANT BOI DE LLOBREGAT	1	0	1
8	BARCELONA	SANT CUGAT DEL VALLES	5	5	10
8	BARCELONA	SANT ESTEVE SESROVIRE	1	0	1
8	BARCELONA	SANT FELIU DE CODINES	2	1	3
8	BARCELONA	SANT JOAN DESPI	0	1	1
8	BARCELONA	SANT JUST DESVERN	0	1	1
8	BARCELONA	SANT LLORENÇ SAVALL	17	7	24
8	BARCELONA	SANT QUIRZE DEL VALLES	2	6	8
8	BARCELONA	SANT VICENÇ DE CASTELLET	0	1	1
8	BARCELONA	SANT VICENÇ DELS HORTS	0	2	2
8	BARCELONA	SANTA COLOMA DE GRAMENET	2	1	3
8	BARCELONA	SANTA EULALIA DE RONÇANA	0	2	2
8	BARCELONA	SANTA PERPETUA DE MOGODA	2	1	3
8	BARCELONA	SENTMENAT	8	10	18
8	BARCELONA	TERRASSA	28	31	59
8	BARCELONA	VILADECANS	3	3	6
8	BARCELONA	VILADECAVALLS	1	1	2
8	BARCELONA	VILANOVA DEL CAMI	1	0	1
8	BARCELONA	VILANOVA I LA GELTRU	2	1	3
48	BISCAIA	ABANTO Y CIERVANA / ABANT	1	1	2
48	BISCAIA	BILBAO	0	1	1
48	BISCAIA	GETXO	0	1	1
10	CACERES	GORDO (EL)	0	1	1
12	CASTELLO	CASTELLON DE LA PLANA / C	1	0	1
51	CEUTA	CEUTA	1	2	3
13	CIUTAT REAL	RETUERTA DEL BULLAQUE	1	1	2
16	CONCA	SALVACANETE	1	0	1
14	CORDOBA	CORDOBA	1	0	1
17	GIRONA	ARBUCIES	0	1	1
17	GIRONA	BOLVIR	1	0	1
17	GIRONA	CALONGE	2	0	2
17	GIRONA	ESCALA (L')	1	0	1
17	GIRONA	GIRONA	4	2	6
17	GIRONA	LLORET DE MAR	2	1	3
17	GIRONA	OLOT	2	1	3
17	GIRONA	PUIGCERDA	2	0	2
17	GIRONA	SALT	1	0	1
17	GIRONA	SANT FELIU DE GUIXOLS	1	0	1
17	GIRONA	SANT JOAN DE LES ABADASSE	0	1	1
17	GIRONA	SANTA COLOMA DE FARNERS	0	1	1
18	GRANADA	ALPUJARRA DE LA SIERRA	0	1	1
18	GRANADA	LACHAR	2	0	2
21	HUELVA	ARACENA	1	2	3
23	JAEN	LINARES	1	0	1
23	JAEN	SANTIAGO-PONTONES	1	1	2
35	LES PALMES	PALMAS DE GRAN CANARIA (L	0	2	2
35	LES PALMES	SAN BARTOLOME DE TIRAJANA	0	1	1
25	LLEIDA	BAIX PALLARS	1	0	1

Cod. Prov.	Província proc.	Municipi proc.	Dones	Homes	Totals
25	LLEIDA	LLEIDA	2	1	3
25	LLEIDA	RIBERA D'ONDARA	0	1	1
25	LLEIDA	SORIGUERA	0	1	1
25	LLEIDA	VALLFOGONA DE BALAGUER	1	0	1
25	LLEO	LEON	2	2	4
27	LUGO	MONFORTE DE LEMOS	1	2	3
28	MADRID	MADRID	2	1	3
28	MADRID	PINTO	0	1	1
29	MALAGA	CAMPILLOS	0	1	1
29	MALAGA	ESTEPONA	1	0	1
29	MALAGA	HUMILLADERO	1	0	1
29	MALAGA	MARBELLA	1	1	2
29	MALAGA	TORREMOLINOS	1	1	2
29	MALAGA	VELEZ-MALAGA	1	0	1
30	MURCIA	CARTAGENA	1	0	1
30	MURCIA	MOLINA DE SEGURA	0	1	1
30	MURCIA	TORRE-PACHECO	0	1	1
22	OSCA	ALBALATILLO	1	0	1
22	OSCA	HUESCA	0	1	1
22	OSCA	LASPUÑA	0	1	1
22	OSCA	MONTANUY	1	0	1
22	OSCA	SARINENA	1	2	3
38	SANTA CRUZ TENERIFE	ADEJE	0	2	2
50	SARAGOSSA	MEQUINENZA	0	1	1
41	SEVILLA	OLIVARES	1	0	1
41	SEVILLA	PUEBLA DEL RIO (LA)	0	1	1
41	SEVILLA	SEVILLA	0	2	2
42	SORIA	SORIA	1	0	1
43	TARRAGONA	ARBOÇ (L')	0	1	1
43	TARRAGONA	BANYERES DEL PENEDES	1	0	1
43	TARRAGONA	CALAFELL	2	1	3
43	TARRAGONA	CAMBRILS	1	0	1
43	TARRAGONA	MONTMELL (EL)	0	1	1
43	TARRAGONA	PRATDIP	1	0	1
43	TARRAGONA	REUS	2	0	2
43	TARRAGONA	RODA DE BARA	2	0	2
43	TARRAGONA	ROQUETES	0	1	1
43	TARRAGONA	SALOU	0	1	1
43	TARRAGONA	SANTA OLIVA	1	0	1
43	TARRAGONA	SECUITA (LA)	0	1	1
43	TARRAGONA	TARRAGONA	2	1	3
43	TARRAGONA	TORREDEMBARRA	0	1	1
43	TARRAGONA	ULLDECONA	0	1	1
43	TARRAGONA	VANDELLOS I L'HOSPITALET	0	1	1
43	TARRAGONA	VENDRELL (EL)	1	2	3
46	VALENCIA	MANISES	0	1	1
46	VALENCIA	POLINYA DE XUQUER	0	1	1
46	VALENCIA	VALENCIA	0	1	1
49	ZAMORA	TORO	1	1	2
Total població espanyola			426	407	833
TOTAL POBLACIÓ			453	448	901

10. Altes per canvi de residència: resum de procedències

ZONA o MUNICIPI	Total	%
SABADELL	313	34,74%
BARCELONA CIUTAT	92	10,21%
TERRASSA	59	6,55%
SANT LLORENÇ SAVALL	24	2,66%
SENTMENAT	18	2,00%
CERDANYOLA DEL VALLÈS	17	1,89%
RESTA DEL VALLÈS OCCIDENTAL	64	7,10%
RESTA DEL VALLÈS ORIENTAL	20	2,22%
RESTA PROVÍNCIA BARCELONA	74	8,21%
RESTA DE CATALUNYA	55	6,10%
RESTA D'ESPANYA	97	10,77%
PAISOS ESTRANGERS	68	7,55%
TOTAL	901	100,00%

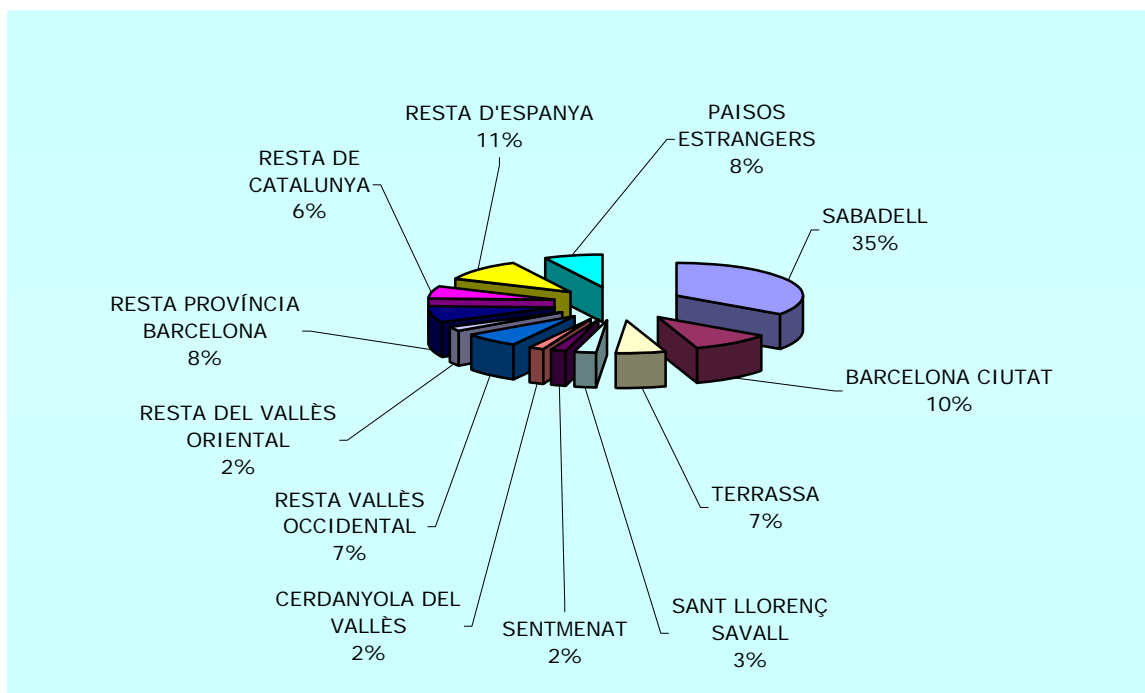

10. Altes per Omissió

Codi Nac.	Nacionalitat	Dona	Home	Total
340	ARGENTINA	2	2	4
103	BELGICA	1	0	1
341	BOLIVIA	0	6	6
342	BRASIL	1	0	1
343	COLOMBIA	1	1	2
108	ESPANYA	28	23	51
109	FINLANDIA	1	0	1
321	HONDURES	1	2	3
115	ITALIA	0	1	1
228	MARROC	0	3	3
426	PAKISTAN	0	3	3
326	REPUBLICA DOMINICANA	3	0	3
128	ROMANIA	1	1	2
154	RUSIA	0	1	1
239	SENEGAL	0	1	1
350	URUGUAY	1	2	3
407	XINA	5	2	7
	Total	45	48	93

Països	Dones	Homes	Totals
<i>ESTRANGERS</i>	<i>17</i>	<i>25</i>	<i>42</i>
<i>ESPANYOLS</i>	<i>28</i>	<i>23</i>	<i>51</i>
TOTALS:	45	48	93

10. Altes per canvi de residència i omisió: per municipis i edats

ZONA O MUNICIPI DE DESTINACIÓ	[00 , 04]	[05 , 09]	[10 , 14]	[15 , 19]	[20 , 24]	[25 , 29]	[30 , 34]	[35 , 39]	[40 , 44]	[45 , 49]	[50 , 54]	[55 , 59]	[60 , 64]	[65 , 69]	[70 , 74]	[75 , 79]	[80 , 84]	[85 , 89]	[90 , 94]	[95 , 99]	Total	%
SABADELL	24	17	13	17	35	39	25	39	22	23	10	6	5	4	0	4	11	11	6	2	313	31,49%
BARCELONA	7	3	4	4	5	7	21	11	4	9	3	1	1	0	1	3	4	2	2	0	92	9,26%
TERRASSA	6	2	1	3	4	7	14	7	5	4	2	0	1	3	0	0	0	0	0	0	59	5,94%
SANT LLORENÇ SAVALL	1	1	5	4	2	1	0	4	1	3	1	1	0	0	0	0	0	0	0	0	24	2,41%
SENTMENAT	0	1	3	1	0	2	4	3	2	0	0	1	1	0	0	0	0	0	0	0	18	1,81%
CERDANYOLA DEL VALLÈS	1	0	2	0	0	1	4	1	1	0	1	0	0	0	2	2	0	1	1	0	17	1,71%
BARBERÀ DEL VALLÈS	1	0	0	1	1	1	6	0	0	0	1	0	0	0	1	0	0	0	0	0	12	1,21%
SANT CUGAT DEL VALLÈS	0	1	2	1	0	0	1	3	0	0	1	0	1	0	0	0	0	0	0	0	10	1,01%
SANT QUIRZE DEL VALLÈS	1	2	0	1	0	1	0	1	1	0	0	0	1	0	0	0	0	0	0	0	8	0,80%
EL PRAT DE LLOBREGAT	1	1	1	0	0	0	2	1	1	0	0	0	0	0	0	0	0	0	0	0	7	0,70%
RESTA DEL VALLÈS OCCIDENTAL	2	2	1	1	2	6	5	3	5	2	1	0	0	0	0	1	1	2	0	0	34	3,42%
RESTA DEL VALLÈS ORIENTAL	2	2	0	0	2	0	3	5	1	1	1	1	1	0	0	0	0	0	0	1	20	2,01%
RESTA PROV. BARCELONA	2	3	3	2	2	4	18	9	7	4	4	2	4	0	0	2	1	0	0	0	67	6,74%
RESTA DE CATALUNYA	2	1	4	1	2	8	9	4	6	4	4	3	2	2	2	1	0	0	0	0	55	5,53%
RESTA D'ESPANYA	7	3	4	1	9	13	16	16	7	7	1	4	1	1	0	1	0	6	0	0	97	9,76%
ESPANYOLS (altes per omisió)	6	4	3	2	1	3	3	8	9	3	3	1	2	1	1	0	0	0	1	0	51	5,13%
PAISOS ESTRANGERS	3	2	5	6	10	7	10	3	2	4	4	1	6	3	0	1	0	0	1	0	68	6,84%
PAISOS ESTRANGERS (omissions)	2	1	3	2	5	6	5	5	6	6	0	1	0	0	0	0	0	0	0	0	42	4,23%
TOTALS	66	45	51	45	75	100	141	118	74	64	37	21	26	14	6	16	17	22	11	3	994	100,00%
%	6,64%	4,53%	5,13%	4,53%	7,55%	10,06%	14,19%	11,87%	7,44%	6,44%	3,72%	2,11%	2,62%	1,41%	0,60%	1,61%	1,71%	2,21%	1,11%	0,30%		

Total Vallès Occidental	36	26	27	29	44	58	59	61	37	32	17	8	9	7	2	8	12	14	7	2	495	49,80%
Total Província Barcelona	10	7	8	6	7	11	41	21	12	13	7	3	5	0	1	5	5	2	2	0	166	16,70%
Total Catalunya	50	36	39	36	55	77	112	91	56	50	29	15	17	9	5	14	17	16	9	3	736	74,04%

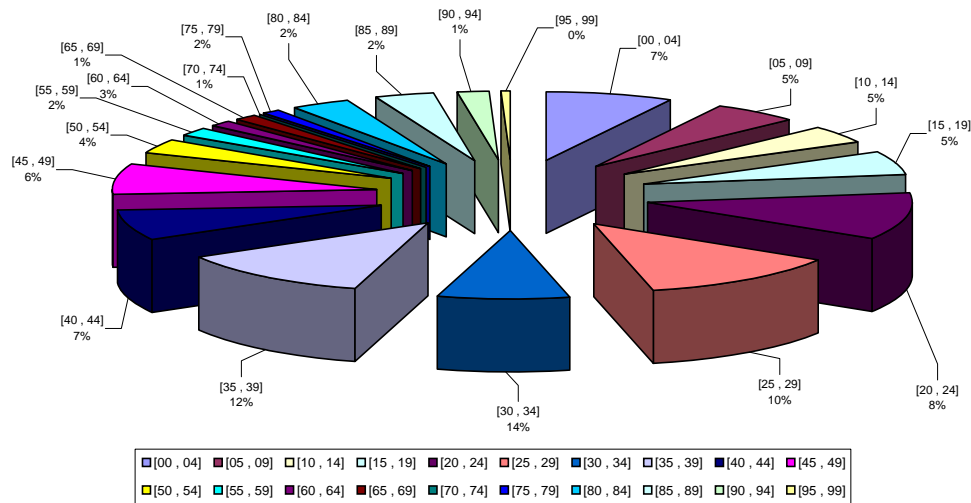

Altes per canvi de residència	901
Altes per omisió	93
TOTALS:	994

11. Baixes per defunció: per edats

Edat	Dones	Homes	Totals
3	1	0	1
26	0	1	1
40	1	0	1
44	0	1	1
46	0	1	1
48	1	1	2
49	0	1	1
51	1	1	2
59	0	1	1
60	0	2	2
62	0	1	1
63	0	1	1
66	1	0	1
67	0	3	3
68	0	1	1
69	0	1	1
70	0	1	1
71	1	1	2
72	2	0	2
73	0	1	1
74	3	2	5
75	0	3	3
76	1	2	3
77	1	1	2
78	1	2	3
79	3	1	4
80	4	1	5
81	3	4	7
82	1	5	6
83	1	3	4
84	3	4	7
85	4	4	8
86	4	1	5
87	2	2	4
88	6	2	8
89	5	2	7
90	3	2	5
91	1	2	3
92	3	1	4
93	2	2	4
94	1	1	2
95	1	0	1
96	3	0	3
97	3	1	4
98	1	0	1
99	1	0	1
102	0	1	1
Total	69	68	137

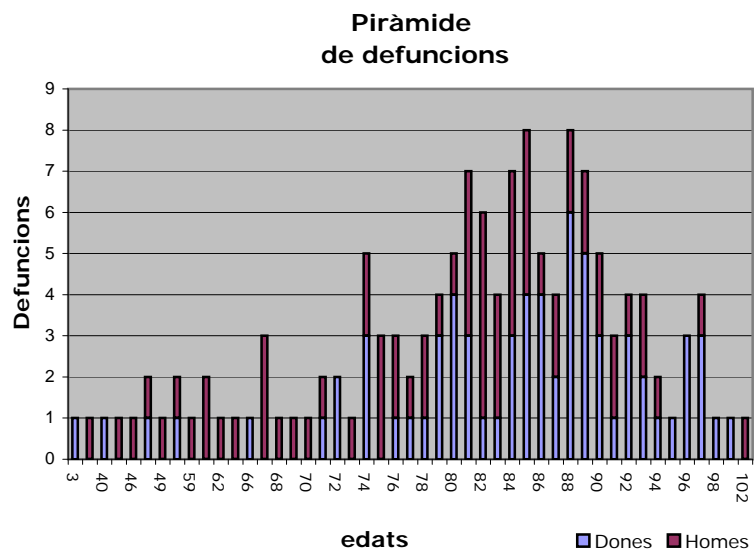

11. Baixes per defuncions: per seccions

Secció	Dones	Homes	Totals
001	3	4	7
002	7	6	13
003	18	10	28
004	9	13	22
005	5	5	10
006	6	5	11
007	9	6	15
008	2	4	6
009	7	9	16
010	0	0	0
011	2	1	3
012	0	4	4
013	1	1	2
Total	69	68	137

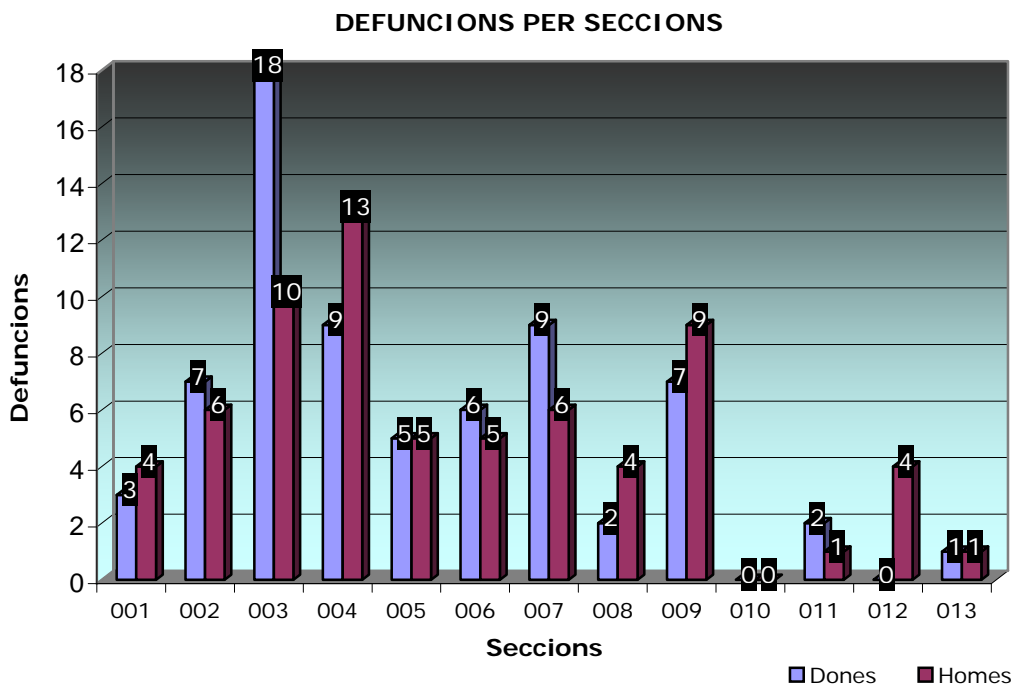

11. Baixes per defuncions: per divisió territorial

Cod. E.S.	E.S.	Cod. N/D.	N/D.	Dones	Homes	Totals
01	AIRESOL	01	AIRESOL A+B	1	0	1
01	AIRESOL	02	AIRESOL C	2	1	3
01	AIRESOL	03	AIRESOL D	0	1	1
03	PLA DE LA BRUGUERA	99	DISSEMINATS PLA DE LA BRUGUERA	1	0	1
04	CASTELLAR DEL VALLES	01	CASTELLAR DEL VALLES	61	58	119
05	CAN FONT - CA N'AVELLANEDA	01	CA N'AVELLANEDA	0	2	2
05	CAN FONT - CA N'AVELLANEDA	02	CAN FONT	2	1	3
05	CAN FONT - CA N'AVELLANEDA	99	DISSEMINATS CAN FONT - CA N'AVELLANEDA	0	1	1
07	SANT FELIU DEL RACÓ	01	RACÓ (EL)	1	1	2
07	SANT FELIU DEL RACÓ	02	SANT FELIU DEL RACÓ	1	0	1
08	BALCO (EL)	01	BALCO (EL)	0	3	3
TOTAL				69	68	137

DEFUNCIONS PER DIVISIÓ TERRITORIAL

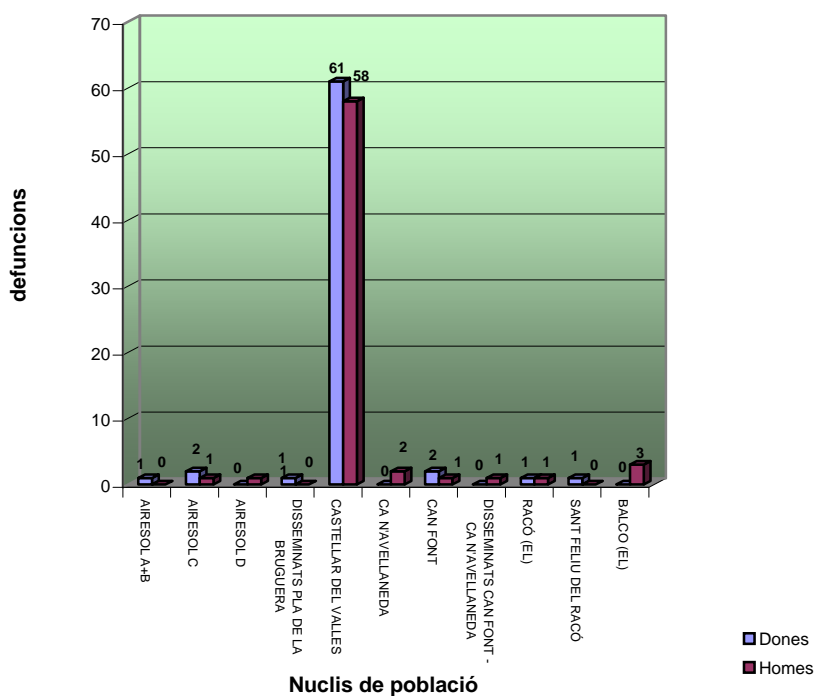

12. Baixes per canvi de residència: províncies

Província dest.	Dones	Homes	Totals
PAÏSOS ESTRANGERS	16	16	32
ALACANT	2	2	4
ALBACETE	0	1	1
ALMERIA	1	0	1
ASTURIES	2	1	3
BADAJOS	4	4	8
BALEARS	6	4	10
BARCELONA	312	322	634
CACERES	1	0	1
CADIS	2	2	4
CANTABRIA	1	0	1
CASTELLO	0	2	2
CORDOBA	1	3	4
GIRONA	12	12	24
GRANADA	1	1	2
JAEN	2	0	2
LES PALMES	2	1	3
LLEIDA	7	3	10
MADRID	5	4	9
MALAGA	1	1	2
MURCIA	2	6	8
NAVARRA	2	0	2
OSCA	3	5	8
PONTEVEDRA	1	0	1
SEVILLA	6	6	12
SORIA	1	0	1
TARRAGONA	15	13	28
TEROL	2	3	5
TOLEDO	0	1	1
VALENCIA	4	6	10
Total	414	419	833

12. Baixes per canvi de residència: per municipis

Cod. Prov.	Província dest.	Municipi dest.	Dones	Homes	Totals
MUNICIPIS PER PAÏSOS ESTRANGERS					
126	ALEMANYA	ALEMANYA	2	2	4
340	ARGENTINA	ARGENTINA	3	3	6
103	BELGICA	BELGICA	2	0	2
341	BOLIVIA	BOLIVIA	1	1	2
343	COLOMBIA	BOGOTA	1	0	1
315	CUBA	CUBA	0	1	1
408	EMIRATS ARABS UNITS	EMIRATS ARABS UNITS	1	2	3
302	ESTATS UNITS D'AMERICA	ESTATS UNITS D'AMERICA	1	2	3
319	GUATEMALA	GUATEMALA	0	1	1
228	MARROC	MARROC	1	0	1
348	PERU	LIMA	0	1	1
348	PERU	PERU	1	0	1
122	POLONIA	POLONIA	0	1	1
125	REGNE UNIT	REGNE UNIT	1	0	1
430	REPUBLICA SUDAFRICANA	REPUBLICA SUDAFRICANA	1	0	1
128	ROMANIA	ROMANIA	1	0	1
132	SUISSA	SUISSA	0	1	1
407	XINA	XINA	0	1	1
MUNICIPIS PER PAÏSOS ESPANYOLS					
3	ALACANT	ALICANTE/ALACANT	1	0	1
3	ALACANT	ELCHE / ELX	1	0	1
3	ALACANT	ELDA	0	1	1
3	ALACANT	JAVEA / XABIA	0	1	1
2	ALBACETE	ONTUR	0	1	1
4	ALMERIA	ROQUETAS DE MAR	1	0	1
33	ASTURIÉS	CANGAS DE NARCEA	2	1	3
6	BADAJOS	CALAMONTE	2	1	3
6	BADAJOS	FUENLABRADA DE LOS MONTES	0	1	1
6	BADAJOS	JEREZ DE LOS CABALLEROS	0	1	1
6	BADAJOS	MERIDA	1	0	1
6	BADAJOS	OLIVENZA	1	1	2
7	BALEARS	BUGER	0	1	1
7	BALEARS	FERRERIES	1	0	1
7	BALEARS	LLUCMAJOR	1	0	1
7	BALEARS	MANACOR	0	2	2
7	BALEARS	PALMA DE MALLORCA	2	0	2
7	BALEARS	SANTA EULALIA DEL RIO	1	0	1
7	BALEARS	SOLLER	1	1	2
8	BARCELONA	AMETLLA DEL VALLES (L')	0	1	1
8	BARCELONA	BADALONA	1	3	4
8	BARCELONA	BADIA DEL VALLÈS	2	3	5
8	BARCELONA	BAGA	1	0	1
8	BARCELONA	BARBERA DEL VALLES	8	7	15
8	BARCELONA	BARCELONA	27	35	62
8	BARCELONA	CABRERA DE MAR	0	1	1
8	BARCELONA	CALDES DE MONTBUI	4	5	9
8	BARCELONA	CARDEDEU	1	1	2
8	BARCELONA	CASTELLDEFELS	1	0	1
8	BARCELONA	CERDANYOLA DEL VALLES	3	3	6
8	BARCELONA	CORNELLA DE LLOBREGAT	0	1	1
8	BARCELONA	DOSRIUS	2	1	3
8	BARCELONA	ESPLUGUES DE LLOBREGAT	1	1	2
8	BARCELONA	FONT-RUBI	2	0	2

Cod. Prov.	Província dest.	Municipi dest.	Dones	Homes	Totals
8	BARCELONA	FRANQUESES DEL VALLES (LES)	1	0	1
8	BARCELONA	GAVA	1	2	3
8	BARCELONA	GRANOLLERS	2	0	2
8	BARCELONA	HOSPITALET DE LLOBREGAT (L')	2	5	7
8	BARCELONA	HOSTALETS DE PIEROLA (ELS)	0	1	1
8	BARCELONA	LLAGOSTA (LA)	1	1	2
8	BARCELONA	LLIÇA DE VALL	1	0	1
8	BARCELONA	LLINARS DEL VALLES	1	0	1
8	BARCELONA	MANRESA	0	1	1
8	BARCELONA	MARTORELL	0	1	1
8	BARCELONA	MATADEPERA	1	1	2
8	BARCELONA	MATARO	0	1	1
8	BARCELONA	MOLINS DE REI	2	5	7
8	BARCELONA	MOLLET DEL VALLES	0	1	1
8	BARCELONA	MONTMELO	0	1	1
8	BARCELONA	NAVARCLES	0	1	1
8	BARCELONA	PALAFOLLS	0	1	1
8	BARCELONA	PALAU DE PLEGAMANS	2	1	3
8	BARCELONA	PARETS DEL VALLES	1	2	3
8	BARCELONA	PIERA	1	0	1
8	BARCELONA	POLINYA	5	3	8
8	BARCELONA	PONT DE VILOMARA I ROCAFORT	1	0	1
8	BARCELONA	PRAT DE LLOBREGAT (EL)	0	2	2
8	BARCELONA	PREMIA DE MAR	1	1	2
8	BARCELONA	RIPOLLET	0	3	3
8	BARCELONA	ROCA DEL VALLES (LA)	0	2	2
8	BARCELONA	RUBI	5	5	10
8	BARCELONA	SABADELL	127	126	253
8	BARCELONA	SANT ADRIA DE BESOS	1	1	2
8	BARCELONA	SANT ANDREU DE LA BARCA	1	1	2
8	BARCELONA	SANT CELONI	0	1	1
8	BARCELONA	SANT CUGAT DEL VALLES	11	8	19
8	BARCELONA	SANT ESTEVE SESROVIRE	1	0	1
8	BARCELONA	SANT FELIU DE LLOBREGAT	1	0	1
8	BARCELONA	SANT LLORENÇ SAVALL	19	7	26
8	BARCELONA	SANT PERE DE VILAMAJOR	1	0	1
8	BARCELONA	SANT QUIRZE DEL VALLES	7	5	12
8	BARCELONA	SANT QUIRZE SAFAJA	0	1	1
8	BARCELONA	SANT VICENÇ DELS HORTS	0	2	2
8	BARCELONA	SANTA COLOMA DE GRAMENET	4	5	9
8	BARCELONA	SANTA EULALIA DE RIUPRIME	0	1	1
8	BARCELONA	SANTA EULALIA DE RONÇANA	0	1	1
8	BARCELONA	SENTMENAT	13	19	32
8	BARCELONA	TALAMANCA	1	0	1
8	BARCELONA	TEIA	0	1	1
8	BARCELONA	TERRASSA	36	32	68
8	BARCELONA	TIANA	2	0	2
8	BARCELONA	TORDERA	0	1	1
8	BARCELONA	TORRELLES DE FOIX	0	1	1
8	BARCELONA	VACARISSES	2	3	5
8	BARCELONA	VALLGORGUINA	0	1	1
8	BARCELONA	VALLIRANA	1	0	1
8	BARCELONA	VIC	1	0	1
8	BARCELONA	VILADECAVALLS	1	1	2
8	BARCELONA	VILANOVA I LA GELTRU	1	1	2
10	CACERES	SAN MARTIN DE TREVEJO	1	0	1
11	CADIS	ALGODONALES	1	1	2
11	CADIS	JEREZ DE LA FRONTERA	1	0	1

Cod. Prov.	Província dest.	Municipi dest.	Dones	Homes	Totals
11	CADIS	PUERTO DE SANTA MARIA(EL)	0	1	1
39	CANTABRIA	VALDERREDIBLE	1	0	1
12	CASTELLO	MONCOFAR	0	1	1
12	CASTELLO	VINAROS	0	1	1
14	CORDOBA	POZOBLANCO	0	1	1
14	CORDOBA	PRIEGO DE CORDOBA	0	1	1
14	CORDOBA	VILLA DEL RIO	1	1	2
17	GIRONA	BLANES	0	1	1
17	GIRONA	BOLVIR	1	0	1
14	GIRONA	CALONGE	0	1	1
17	GIRONA	CAMPRODON	0	1	1
17	GIRONA	CASTELL-PLATJA D'ARO	1	0	1
17	GIRONA	CRUILLES,MONELLS I SANT SADURNÍ DE	0	1	1
17	GIRONA	GIRONA	2	1	3
17	GIRONA	LLORET DE MAR	4	0	4
17	GIRONA	OLOT	1	1	2
17	GIRONA	PALAMOS	0	1	1
17	GIRONA	PERA (LA)	0	1	1
17	GIRONA	PUIGCERDA	1	0	1
17	GIRONA	SALT	0	2	2
17	GIRONA	SANT FELIU DE GUIXOLS	1	1	2
17	GIRONA	SANT FELIU DE PALLEROLS	1	0	1
17	GIRONA	SANT JOAN DE LES ABADESSES	0	1	1
18	GRANADA	ALPUJARRA DE LA SIERRA	1	0	1
18	GRANADA	CASTILLEJAR	0	1	1
23	JAEN	LAHIGUERA	1	0	1
23	JAEN	LINARES	1	0	1
35	LES PALMES	ARUCAS	0	1	1
35	LES PALMES	HARIA	1	0	1
35	LES PALMES	TUINEJE	1	0	1
25	LLEIDA	BORGES BLANQUES (LES)	1	0	1
25	LLEIDA	CAVA	2	0	2
25	LLEIDA	LLEIDA	3	1	4
25	LLEIDA	LLES	0	1	1
25	LLEIDA	SANT LLORENÇ DE MORUNYS	1	0	1
25	LLEIDA	SOLSONA	0	1	1
28	MADRID	ALCORCON	1	0	1
28	MADRID	ALPEDRETE	1	0	1
28	MADRID	ARROYOMOLINOS	1	0	1
28	MADRID	CERCEDILLA	0	1	1
28	MADRID	GETAFE	1	1	2
28	MADRID	LEGANES	1	0	1
28	MADRID	MADRID	0	1	1
28	MADRID	MIRAFLORES DE LA SIERRA	0	1	1
29	MALAGA	TORROX	1	1	2
30	MURCIA	AGUILAS	0	1	1
30	MURCIA	ALHAMA DE MURCIA	0	1	1
30	MURCIA	CARTAGENA	1	1	2
30	MURCIA	CEUTI	0	1	1
30	MURCIA	SAN JAVIER	1	2	3
31	NAVARRA	CASEDA	1	0	1
31	NAVARRA	PAMPLONA	1	0	1
22	OSCA	GRAUS	2	0	2
22	OSCA	HUESCA	0	1	1
22	OSCA	MONZON	0	1	1
22	OSCA	SOTONERA (LA)	1	3	4
36	PONTEVEDRA	CAMBADOS	1	0	1
41	SEVILLA	ALCALA DEL RIO	1	0	1

Cod. Prov.	Província dest.	Municipi dest.	Dones	Homes	Totals
41	SEVILLA	MARTIN DE LA JARA	0	1	1
41	SEVILLA	MORON DE LA FRONTERA	2	3	5
41	SEVILLA	SANTIPONCE	2	2	4
41	SEVILLA	SEVILLA	1	0	1
42	SORIA	VINUESA	1	0	1
43	TARRAGONA	ALCANAR	1	0	1
43	TARRAGONA	ALDOVER	0	1	1
43	TARRAGONA	ALTAFULLA	3	1	4
43	TARRAGONA	AMETLLA DE MAR (L')	2	2	4
43	TARRAGONA	AMPOSTA	2	0	2
43	TARRAGONA	ARBOÇ (L')	1	1	2
43	TARRAGONA	CALAFELL	2	4	6
43	TARRAGONA	MONTMELL (EL)	2	0	2
43	TARRAGONA	PIRA	1	1	2
43	TARRAGONA	REUS	0	1	1
43	TARRAGONA	SALOU	1	1	2
43	TARRAGONA	VENDRELL (EL)	0	1	1
44	TEROL	ALCAÑIZ	0	1	1
44	TEROL	CAMINREAL	2	0	2
44	TEROL	CASCANTE DEL RIO	0	1	1
44	TEROL	FORNOLES	0	1	1
45	TOLEDO	TOLEDO	0	1	1
46	VALENCIA	BETERA	1	0	1
46	VALENCIA	MANISES	0	1	1
46	VALENCIA	PUIG	1	0	1
46	VALENCIA	TAVERNES DE LA VALLDIGNA	1	2	3
46	VALENCIA	TURIS	1	2	3
46	VALENCIA	VALENCIA	0	1	1
		Total	414	419	833

Països	Dona	Home	Total
CIUTADANS ESTRANGERS:	16	16	32
CIUTADANS ESPANYOLS:	398	403	801
TOTALS:	414	419	833

12. Baixes per canvi de residència: resum de destinacions

ZONA o MUNICIPI	Total	%
SABADELL	253	29,31%
TERRASSA	68	8,79%
BARCELONA CIUTAT	62	9,03%
SENTMENAT	32	3,52%
SANT LLORENÇ SAVALL	26	1,76%
RESTA DEL VALLÈS	121	9,96%
RESTA PROVÍNCIA BARCELONA	72	8,32%
RESTA DE CATALUNYA	62	7,62%
RESTA D'ESPANYA	105	16,41%
ESTRANGER	32	5,28%
TOTAL	833	100,00%

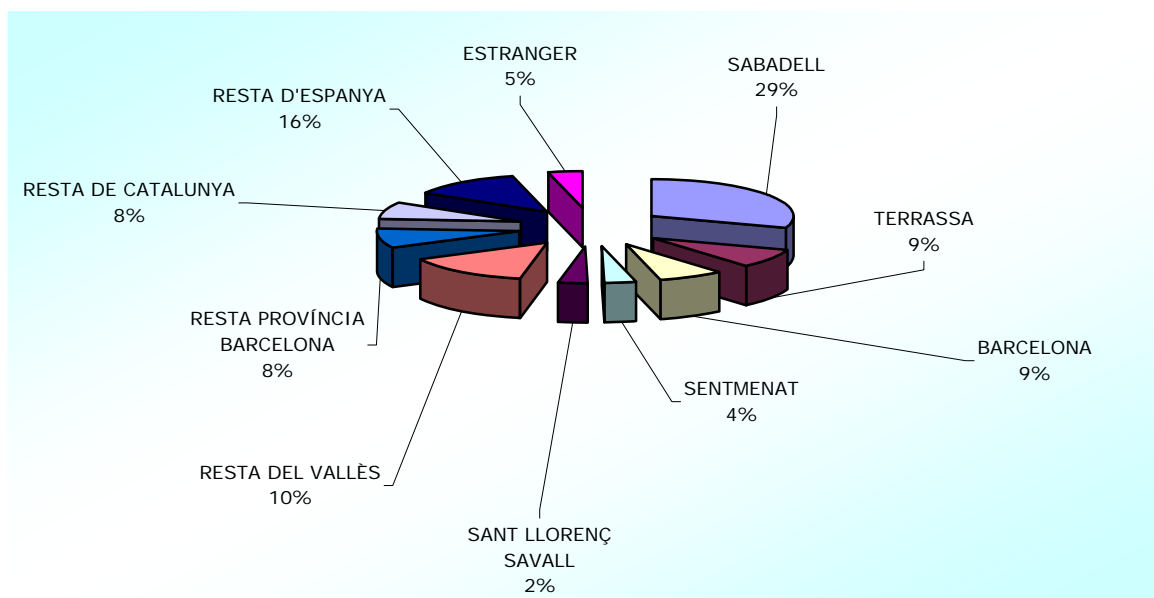

12. Baixes per canvi de residència i altres: per municipis i edats

ZONA O MUNICIPI DE DESTINACIÓ	[00 , 04]	[05 , 09]	[10 , 14]	[15 , 19]	[20 , 24]	[25 , 29]	[30 , 34]	[35 , 39]	[40 , 44]	[45 , 49]	[50 , 54]	[55 , 59]	[60 , 64]	[65 , 69]	[70 , 74]	[75 , 79]	[80 , 84]	[85 , 89]	[90 , 94]	[95 , 99]	Total	%
SABADELL	10	14	8	5	30	47	45	28	22	10	15	6	2	5	2	0	0	3	1	0	253	26,58%
TERRASSA	5	3	2	4	6	7	18	9	4	3	2	0	2	2	1	0	0	0	0	0	68	7,14%
BARCELONA CIUTAT	4	0	0	3	5	10	13	9	7	5	2	0	1	0	0	1	2	0	0	0	62	6,51%
SENTMENAT	4	4	0	1	1	9	5	4	0	4	0	0	0	0	0	0	0	0	0	0	32	3,36%
SANT LLORENÇ SAVALL	1	3	5	2	0	2	4	3	2	2	0	0	0	0	0	0	1	1	0	0	26	2,73%
SANT CUGAT DEL VALLES	0	1	6	0	0	2	1	2	4	1	1	0	0	0	0	0	1	0	0	0	19	2,00%
BARBERÀ DEL VALLES	2	0	0	0	1	2	4	0	1	0	1	0	1	1	0	1	0	0	1	0	15	1,58%
SANT QUIRZE DEL VALLES	2	2	0	1	2	1	1	0	2	0	0	0	0	1	0	0	0	0	0	0	12	1,26%
RUBI	2	0	0	1	0	2	3	1	0	0	0	1	0	0	0	0	0	0	0	0	10	1,05%
RESTA DEL VALLES	3	2	1	2	4	8	11	6	12	8	3	2	3	0	0	0	0	0	0	0	65	6,83%
RESTA PROV. BARCELONA	2	2	3	2	4	13	17	7	4	4	2	4	3	2	1	1	1	0	0	0	72	7,56%
RESTA DE CATALUNYA	2	3	5	1	3	3	11	4	11	3	2	4	4	0	0	1	4	1	0	0	62	6,51%
ESPANYOLS (inclusió indeguda)	2	4	0	1	4	4	4	4	3	4	3	4	1	1	0	0	0	1	0	0	40	4,20%
RESTA D'ESPANYA	3	6	3	4	12	9	17	13	11	5	3	7	5	1	0	2	4	0	0	0	105	11,03%
ESTRANGERS (per duplicitat)	0	0	0	0	0	0	0	0	0	0	1	0	0	0	0	0	0	0	0	0	1	0,11%
ESTRANGERS (Inclusió indeguda)	3	2	3	2	3	7	8	6	2	3	1	2	0	0	0	0	0	0	0	0	42	4,41%
ESTRANGERS (caducitat Padró)	1	2	2	4	5	4	4	5	4	2	1	0	2	0	0	0	0	0	0	0	36	3,78%
ESTRANGER	1	4	0	1	2	6	2	5	6	2	0	2	0	0	0	0	1	0	0	0	32	3,36%
TOTALS	47	52	38	34	82	136	168	106	95	56	37	32	24	13	4	6	14	6	2	0	952	100,00%
%	4,94%	5,46%	3,99%	3,57%	8,61%	14,29%	17,65%	11,13%	9,98%	5,88%	3,89%	3,36%	2,52%	1,37%	0,42%	0,63%	1,47%	0,63%	0,21%	0,12%		

Total Vallès	29	29	22	16	44	80	92	53	47	28	22	9	8	9	3	1	2	4	2	0	500	52,52%
Total Província Barcelona	6	2	3	5	9	23	30	16	11	9	4	4	4	2	1	2	3	0	0	0	134	14,08%
Total Catalunya	37	35	30	22	57	106	133	73	67	40	28	16	16	11	4	5	9	5	2	0	696	73,11%

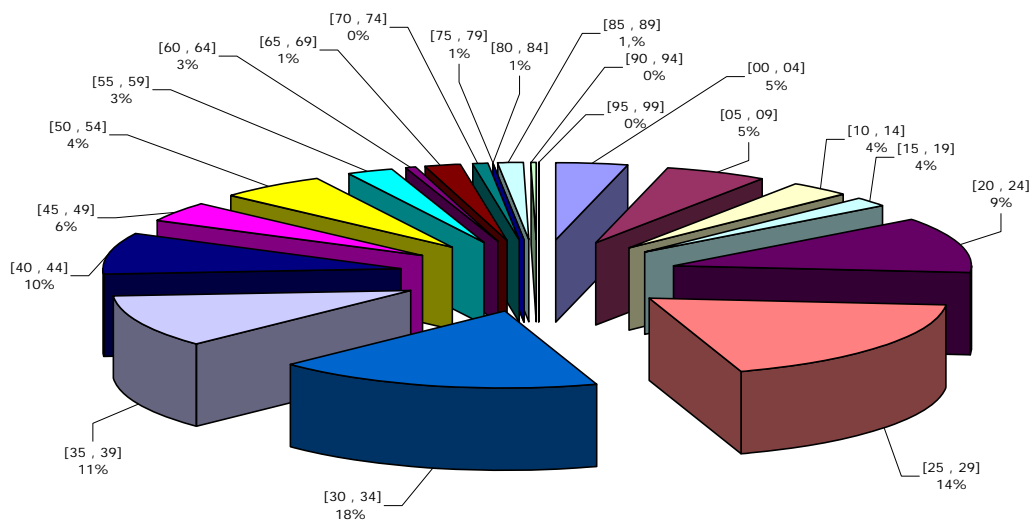

■ [00 , 04] ■ [05 , 09] ■ [10 , 14] ■ [15 , 19] ■ [20 , 24] ■ [25 , 29] ■ [30 , 34] ■ [35 , 39] ■ [40 , 44] ■ [45 , 49] ■ [50 , 54] ■ [55 , 59] ■ [60 , 64] ■ [65 , 69] ■ [70 , 74] ■ [75 , 79] ■ [80 , 84] ■ [85 , 89] ■ [90 , 94] ■ [95 , 99]

13. Baixes per duplicitat

Nacionalitat	Dones	Homes	Total
FRANÇA	0	1	1
Total	0	1	1

13. Baixes per caducitat del padró

Nacionalitat	Dones	Homes	Total
ARGENTINA	4	2	6
BOLIVIA	5	7	12
BRASIL	2	2	4
COLOMBIA	1	1	2
CUBA	1	0	1
EQUADOR	0	2	2
MARROC	0	3	3
XINA	4	2	6
Total	17	19	36

14. Baixes per inclusió indeguda (comparativa país naixement i nacionalitat)

Cod. pais naix.	Pais naixement	Dones	Homes	Total
108	ESPANYA	15	24	39
128	ROMANIA	3	7	10
341	BOLIVIA	3	2	5
343	COLOMBIA	2	3	5
110	FRANÇA	1	2	3
228	MARROC	1	2	3
407	XINA	2	1	3
104	BULGARIA	1	1	2
123	PORTUGAL	0	2	2
317	EL SALVADOR	1	1	2
340	ARGENTINA	0	2	2
345	EQUADOR	1	1	2
348	PERU	2	0	2
126	ALEMANYA	0	1	1
122	POLONIA	1	0	1
Total		33	49	82

Cod. pais nac.	Nacionalitat	Dones	Homes	Total
108	ESPANYA	13	27	40
128	ROMANIA	3	7	10
341	BOLIVIA	3	2	5
228	MARROC	3	2	5
123	PORTUGAL	1	2	3
407	XINA	2	1	3
110	FRANÇA	1	1	2
104	BULGARIA	1	1	2
343	COLOMBIA	1	1	2
317	EL SALVADOR	1	1	2
340	ARGENTINA	0	2	2
345	EQUADOR	1	1	2
348	PERU	2	0	2
126	ALEMANYA	0	1	1
122	POLONIA	1	0	1
Total		33	49	82