

ESTADÍSTICA DEL PADRÓ MUNICIPAL D'HABITANTS DE CASTELLAR DEL VALLÈS

referent al 31 de desembre de 2012

**REVISIÓ DEL PADRÓ MUNICIPAL:
23.460 habitants**

**EXTENSIÓ DE TERRITORI:
44,700 km²**

Í N D E X

- 1.- Resum numèric general municipal:**
 - *resum numèric general*
 - *altes*
 - *baixes*
- 2.- Nombre d'habitants:**
 - *per seccions*
 - *per divisió territorial*
- 3.- Nombre d'habitatges:**
 - *per seccions*
 - *per divisió territorial*
- 4.- Dades població:**
 - *creixement natural de la població (1991-2012)*
 - *habitants de Dret de la població (1717-2012)*
- 5.- Piràmide d'edats de la població :**
 - *a intervals d'1, 5 i 10 anys*
 - *gràfic a intervals de 5 i 10 anys*
- 6.- Titulació acadèmica:**
 - *per sexe*
 - *per grup d'edats*
- 7.- Estadística per país de nacionalitat:**
 - *total*
 - *estrangera*
 - *estrangers (10 primeres nacionalitats)*
- 8.- Estadística per:**
 - *per país de naixement*
 - *comparativa país de nacionalitat - naixement*
 - *província de naixement*
 - *municipi de naixement*
- 9.- Altes per naixements:**
 - *per divisió territorial*
 - *per seccions*
- 10.- Altes per canvi de residència i/o omissió:**
 - *CR per províncies*
 - *CR per municipis*
 - *CR resum de procedències*
 - *per omissió*
 - *total altes per zones i edats*
- 11.- Baixes per defuncions:**
 - *per edats*
 - *per seccions*
 - *per divisió territorial*
- 12.- Baixes per canvi de residència:**
 - *per províncies*
 - *per municipis*
 - *resum de destinacions*
 - *total baixes per zones i edats*
- 13.- Baixes per duplicitat i caducitat de Padró**
- 14.- Baixes per inclusió indeguda (comparativa naixements-nacionalitat)**

1. Resum numèric general municipal

Resum numèric general municipal

1. Variacions en el número d'habitants

Conceptes				Total	Homes	Dones	
Població del municipi (segons Ajuntament) a				01/01/2012	23396	11571	11825
Diferència entre habitants Ajuntament - INE				01/01/2012	-33	-32	-1
Població del municipi (segons INE) a				01/01/2012	23363	11539	11824
Altres variacions:							
	Baixes	(detectades durant el 2012 corresponents a anys anteriors)		-7		-7	
Variacions per error en el sexe:							
	Altes			14	16		
	Baixes					-2	
Altes des de	01/01/2012	a	01/01/2013	1234	605	629	
Baixes des de	01/01/2012	a	01/01/2013	1144	583	561	
Població del municipi (segons Ajuntament) a				01/01/2013	23460	11577	11883

2. Causes de variació en el número d'habitants

Conceptes	naixements	Canvis de residència			Omissions
	Defuncions	altre municipi espanyol	a l'estranger	duplicitat caducitat	Inscip.indeguda
Altes de residents en el municipi	230	866	57		81
Baixes de residents en el municipi	147	790	30	4 26	147

3. Alteracions municipals per canvi de domicili dins del municipi

Concepte	Total	Homes	Dones
Canvis de domicili (entre seccions del municipi)	898	418	480
Confirmació domicili (entre seccions del municipi)	26	13	13
Renovació padró estrangers (entre seccions del municipi)	125	51	74

1. Resum numèric general municipal: altes

ALTES de residents en cada una de les seccions del municipi (Resum per sexe i causa d'alta)

Dist.	Secc.	Altes a la secció i al municipi							Alteracions municipals		
		Homes	Dones	Total	Causa de l'alta				Alteracions en la secció per canvi de domicili en el municipi		
					Canvi de residència			omissió			
					Naixement	Altre Mun.	Estranger			Homes	Dones
01	001	29	20	49	11	38	0	0	24	26	50
01	002	74	79	153	26	103	11	13	34	46	80
01	003	64	67	131	19	96	3	13	57	65	122
01	004	56	51	107	12	86	7	2	34	53	87
01	005	28	40	68	9	53	3	3	30	25	55
01	006	38	76	114	11	95	2	6	12	15	27
01	007	89	72	161	31	104	10	16	73	76	149
01	008	41	43	84	22	49	5	8	44	41	85
01	009	36	35	71	17	45	3	6	32	34	66
01	010	24	27	51	7	39	3	2	17	19	36
01	011	52	50	102	16	75	2	9	20	23	43
01	012	31	24	55	12	42	0	1	8	13	21
01	013	43	45	88	37	41	8	2	33	44	77
Totals		605	629	1234	230	866	57	81	418	480	898

1. Resum numèric general municipal: baixes

BAIXES de residents en cada una de les seccions del municipi (Resum per sexe i causa de la baixa)

Dist.	Secció	Baixes a la secció i al municipi									
		Homes	Dones	Total	Causa de la baixa						
					Canvi de residència			altres baixes			
					Defunció	Altre Mun.	Estranger	baixa per duplicitat	baixa per caducitat	Inscripció Indeguda	
01	001	21	24	45	8	35	0	0	1	1	
01	002	60	51	111	16	69	3	1	2	20	
01	003	54	61	115	31	59	2	0	5	18	
01	004	61	51	112	17	69	2	0	6	18	
01	005	37	30	67	9	45	3	0	1	9	
01	006	37	48	85	14	68	1	0	0	2	
01	007	100	81	181	12	124	3	1	6	35	
01	008	43	46	89	13	57	0	2	4	13	
01	009	41	39	80	13	60	0	0	1	6	
01	010	27	35	62	1	58	2	0	0	1	
01	011	40	27	67	1	60	1	0	0	5	
01	012	21	18	39	7	24	8	0	0	0	
01	013	41	50	91	5	62	5	0	0	19	
	Totals	583	561	1144	147	790	30	4	26	147	

2. Nombre d'habitants: per seccions

Dist.	Secció	Descripció	HOMES	DONES	TOTAL
01	001	NORD (Casc antic)	548	574	1122
01	002	NORD-EST (+ Fruïters-Virreina)	1450	1453	2903
01	003	CENTRE-OEST	851	933	1784
01	004	OEST (+ Can Barba)	998	1040	2038
01	005	CENTRE (Sud-Est)	771	852	1623
01	006	CAN FONT-CA N'AV.-AIRESOL AB,C, POLÍG. INDUSTRIALS, DISSEMINATS, LES ARENES	826	835	1661
01	007	CENTRE (Eixample)	1169	1217	2386
01	008	CENTRE (Est)	966	1054	2020
01	009	SUD-EST (Eixample)	1149	1129	2278
01	010	RESIDENCIAL CAN CARNER	724	709	1433
01	011	SANT FELIU DEL RACÓ-EL RACÓ	584	520	1104
01	012	AIRESOL-D - EL BALCÓ	508	520	1028
01	013	CENTRE-SUD (Eixample)	1033	1047	2080
Totals			11577	11883	23460

2. Nombre d'habitants: per divisió territorial

Ent. Colec.	Ent. Sing.	Nucli o dissem.	Descripció	HOMES	DONES	TOTAL
00	01	01	Airesol A+B	111	100	211
00	01	02	Airesol C	175	168	343
00	01	03	Airesol D	199	192	391
00	02	01	Arenes (Les)	4	1	5
00	03	02	Polígon Industrial Can Carner	7	5	12
00	03	99	Disseminat	24	17	41
00	04	01	Castellar del Vallès	9076	9466	18542
00	04	02	Residencial Can Carner	374	357	731
00	04	99	Disseminat	21	21	42
00	05	01	Ca n'Avellaneda	277	275	552
00	05	02	Can Font	208	245	453
00	05	99	Disseminat	1	5	6
00	06	01	Virreina (La)	32	26	58
00	06	02	Fruiters (Els)	150	136	286
00	06	99	Disseminat	25	21	46
00	07	01	Racó (El)	352	335	687
00	07	02	Sant Feliu del Racó	210	161	371
00	07	03	Cal Joan Coix	11	10	21
00	07	99	Disseminat	11	14	25
00	08	01	Balcó (El)	309	328	637
Totals				11577	11883	23460

3. Nombre d'habitatges: per seccions

Dist.	Secció	Descripció	Habitatges familiars	Habitatges buits	Establim. col·lectius	Totals	
01	001	NORD (Casc antic)	434	80		514	
01	002	NORD-EST (+ Fruïters-Virreina)	946	101	1	1048	
01	003	CENTRE-OEST	649	110	3	762	
01	004	OEST (+ Can Barba)	767	100		867	
01	005	CENTRE (Sud-Est)	611	52		663	
01	006	CAN FONT-CA N'AV.-AIRESOL AB,C i POLÍG. INDUSTRIALS, DISSEMINATS, LES ARENES	554	204	1	759	
01	007	CENTRE (Eixample)	912	114		1026	
01	008	CENTRE (Est)	775	87		862	
01	009	SUD-EST (Eixample)	774	64	1	839	
01	010	R. CAN CARNER + rodalies	459	25		484	
01	011	ST FELIU DEL RACÓ-EL RACÓ	400	166		566	
01	012	AIRESOL-D - EL BALCÓ	353	98		451	
01	013	CENTRE-SUD (Eixample)	730	48		778	
Total habitatges			8364	1249	6	9619	
Habitatges ocupats						8364	86,96%
Habitatges plurifamiliars						6	0,06%
Habitatges buits						1249	12,98%

3. Nombre d'habitatges: per divisió territorial

Ent. Colec.	Ent. Sing.	Nucli o dissem.	Descripció	Habitatges familiars	Habitatges buits	Habitatges plurifam.	Totals	
			Urbanització Airesol					
00	01	01	Airesol A+B	60	20		80	
00	01	02	Airesol C	116	16		132	
00	01	03	Airesol D	134	37		171	
			Les Arenes					
00	02	01	Arenes (Les)	4	19		23	
			Polígons Industrials					
00	03	02	Polígon Industrial Can Carner	2			2	
00	03	03	Polígon Industrial Pla de la Bruguera	0			0	
00	03	99	Disseminats Pla de la Bruguera	8	7		15	
			Casc Urbà Castellar del Vallès					
00	04	01	Castellar del Vallès	6703	762	5	7470	
00	04	02	Residencial Can Carner	241	9		250	
00	04	99	Disseminat	18	3		21	
			Urbanització Ca n'Avellaneda - Can Font					
00	05	01	Ca n'Avellaneda	184	78		262	
00	05	02	Can Font	160	59	1	220	
00	05	99	Disseminat	2	2		4	
			Urbanització La Virreina- Els Fruiters					
00	06	01	Virreina (La)	15	1		16	
00	06	02	Fruiters (Els)	87	7		94	
00	06	99	Disseminat	11	2		13	
			Agregat Sant Feliu del Racó i Urb. El Racó					
00	07	01	Racó (El)	244	62		306	
00	07	02	Sant Feliu del Racó	138	93		231	
00	07	03	Cal Joan Coix	8	4		12	
00	07	99	Disseminat	10	7		17	
			Urbanització El Balcó					
00	08	01	Balcó (El)	219	61		280	
Total habitatges				8364	1249	6	9619	100,00%
Habitatges ocupats				8364			86,96%	
Habitatges plurifamiliars						6	0,06%	
Habitatges buits					1249		12,98%	

4. Creixement demogràfic i natural de la població: a 31 de desembre

Habitants	ANYS																					
	1991	1992	1993	1994	1995	1996	1997	1998	1999	2000	2001	2002	2003	2004	2005	2006	2007	2008	2009	2010	2011	2012
Difinitius INE							16224	16863	17444	18136	18644	18934	19475	20437	21202	22004	22626	23002	23129	23238	23363	
Provisionals estadístiques Ajuntament	13822	14382	14942	15442	15794	16000	16550	17174	17721	18355	18833	19191	19640	20579	21399	22004	22714	23040	23176	23239	23396	23460
Provisionals Ajuntament					15845	16003	16565	17195	17677	18309	18734	19082	19640	20579	21358	21998	22621	23005	23117	23238	23368	
Naixements	116		167		147	119	184	208	199	236	213	231	242	277	271	302	306	309	258	254	261	230
Defuncions	82		102		119	65	99	133	146	128	111	122	159	139	120	138	128	129	118	141	137	147
Immigrants	433		654		626	171	791	953	1007	1057	1020	989	1245	1554	1577	1569	1399	1125	1073	1013	994	1004
Emigrants	155		378		368	70	329	419	534	487	598	641	770	753	908	1087	861	886	1042	1004	952	997
Creixement natural	34		65		28	54	85	75	53	108	102	109	83	138	151	164	178	180	140	113	124	83
Creixement demogràfic	312		341		286	155	547	609	526	678	524	457	558	939	820	646	716	419	171	122	158	92

4. Habitants de Dret (1717 - 2013)

LA POBLACIÓ DE CASTELLAR DEL VALLES									
ANY	DATA REVISIÓ	DATA REVISIÓ	POBLACIÓ DE FET			POBLACIÓ DE DRET			POBLACIÓ (definitiva) INE
			Homes	Dones	TOTAL	Homes	Dones	TOTAL	
1717	31/12/1716	01/01/1717			405			405	405
1787	31/12/1786	01/01/1787			850			850	850
1857	31/12/1856	01/01/1857			2670			2670	2670
1860	31/12/1859	01/01/1860			2544			2544	2544
1879	31/12/1878	01/01/1879			2975	1466	1509	2975	2975
1887	31/12/1886	01/01/1887	1665	1682	3347	1574	1660	3234	3347
1900	31/12/1899	01/01/1900	1661	1850	3511	1687	1853	3540	3511
1910	31/12/1909	01/01/1910	1619	1835	3454	1660	1842	3502	3454
1920	31/12/1919	01/01/1920	1703	1882	3585	1728	1879	3607	3585
1926	31/12/1925	01/01/1926	1834	2007	3841	1838	2008	3846	3841
1930	31/12/1929	01/01/1930	1882	2031	3913	1825	1950	3775	3913
1934	31/12/1933	01/01/1934	1953	2108	4061	1904	2022	3926	4061
1936	31/12/1935	01/01/1936	2047	2210	4257	1965	2111	4076	4257
1940	31/12/1939	01/01/1940			3780			3780	3780
1941	31/12/1940	01/01/1941	1758	2138	3896	1856	2148	4004	3896
1945	31/12/1944	01/01/1945	1773	2123	3896	1821	2076	3897	3896
1950	31/12/1949	01/01/1950	1860	2069	3929	1855	2037	3892	3929
1955	31/12/1954	01/01/1955	2055	2285	4340	2048	2275	4323	4340
1960	31/12/1959	01/01/1960	2316	2542	4858	2278	2497	4775	4858
1965	31/12/1964	01/01/1965	2942	3161	6103	2813	3027	5840	6103
1970	31/12/1969	01/01/1970	3725	3958	7683	3711	3941	7652	7683
1975	31/12/1974	01/01/1975	4787	4887	9674	4827	4884	9711	9674
1976	31/12/1975	01/01/1976			10268				10264
1977	31/12/1976	01/01/1977							11038
1978	31/12/1977	01/01/1978	5565	5730	11295				11295
1979	31/12/1978	01/01/1979	5681	5865	11546				11546
1980	31/12/1979	01/01/1980							11018
1981	31/12/1980	01/01/1981			11008				10934
1982	31/12/1981	01/01/1982							11144
1983	31/12/1982	01/01/1983							11531
1984	31/12/1983	01/01/1984							11840
1985	31/12/1984	01/01/1985							11940
1986	31/12/1985	01/01/1986							11480
1987	31/12/1986	01/01/1987							11830
1988	31/12/1987	01/01/1988							12113
1989	31/12/1988	01/01/1989	6286	6355	12641				12641
1990	31/12/1989	01/01/1990	6544	6609	13153				13153
1991	31/12/1990	01/01/1991	6821	6844	13665				13481
1991	02/01/1991	01/03/1991	6853	6879	13732	any de renovació			
1992	31/12/1991	01/01/1992							13822
1993	31/12/1992	01/01/1993							14382
1994	31/12/1993	01/01/1994			14938	7467	7475	14942	14942
1995	31/12/1994	01/01/1995			15438	7721	7721	15442	15442
1996	31/12/1995	01/01/1996	7906	7939	15845	7893	7901	15794	15845
1997	31/12/1996	01/01/1997	7970	8033	16003	7970	8030	16000	16003
1998	31/12/1997	01/01/1998	8270	8295	16565	8264	8286	16550	16224
1999	31/12/1998	01/01/1999	8586	8609	17195	8576	8598	17174	16863
2000	31/12/1999	01/01/2000	8827	8850	17677	8849	8872	17721	17444

ANY	DATA REVISIÓ	DATA REVISIÓ	POBLACIÓ DE FET			POBLACIÓ DE DRET			POBLACIÓ (definitiva) INE
			Homes	Dones	TOTAL	Homes	Dones	TOTAL	
2001	31/12/2000	01/01/2001	9177	9132	18309	9200	9155	18355	18136
2002	31/12/2001	01/01/2002	9389	9345	18734	9439	9394	18833	18644
2003	31/12/2002	01/01/2003	9558	9524	19082	9613	9578	19191	18934
2004	31/12/2003	01/01/2004	9830	9810	19640	9797	9843	19640	19475
2005	31/12/2004	01/01/2005	10292	10308	20600	10281	10298	20579	20437
2006	31/12/2005	01/01/2006	10712	10646	21358	10733	10666	21399	21202
2007	31/12/2006	01/01/2007	11031	10967	21998	11037	10967	22004	22004
2008	31/12/2007	01/01/2008	11313	11308	22621	11359	11355	22714	22626
2009	31/12/2008	01/01/2009	11480	11525	23005	11498	11542	23040	23002
2010	31/12/2009	01/01/2010	11519	11598	23117	11549	11627	23176	23129
2011	31/12/2010	01/01/2011	11585	11654	23239	11585	11654	23239	23238
2012	31/12/2011	01/01/2012	11553	11815	23368	11571	11825	23396	23363
2013	31/12/2012	01/01/2013				11577	11883	23460	

5. Piràmide d'edats: a un interval

EDATS	HOMES		DONES		TOTALS	
	Nº	%	Nº	%	Nº	%
0	123	1,06%	107	0,90%	230	0,98%
1	130	1,12%	134	1,13%	264	1,13%
2	133	1,15%	131	1,10%	264	1,13%
3	157	1,36%	122	1,03%	279	1,19%
4	162	1,40%	157	1,32%	319	1,36%
5	176	1,52%	146	1,23%	322	1,37%
6	151	1,30%	143	1,20%	294	1,25%
7	171	1,48%	135	1,14%	306	1,30%
8	185	1,60%	178	1,50%	363	1,55%
9	178	1,54%	143	1,20%	321	1,37%
10	149	1,29%	158	1,33%	307	1,31%
11	156	1,35%	152	1,28%	308	1,31%
12	154	1,33%	156	1,31%	310	1,32%
13	129	1,11%	128	1,08%	257	1,10%
14	133	1,15%	128	1,08%	261	1,11%
15	130	1,12%	109	0,92%	239	1,02%
16	130	1,12%	124	1,04%	254	1,08%
17	107	0,92%	124	1,04%	231	0,98%
18	117	1,01%	110	0,93%	227	0,97%
19	131	1,13%	119	1,00%	250	1,07%
20	116	1,00%	125	1,05%	241	1,03%
21	135	1,17%	113	0,95%	248	1,06%
22	109	0,94%	109	0,92%	218	0,93%
23	128	1,11%	106	0,89%	234	1,00%
24	118	1,02%	120	1,01%	238	1,01%
25	97	0,84%	91	0,77%	188	0,80%
26	127	1,10%	112	0,94%	239	1,02%
27	112	0,97%	100	0,84%	213	0,91%
28	126	1,09%	113	0,95%	239	1,02%
29	103	0,89%	106	0,89%	209	0,89%
30	149	1,29%	126	1,06%	275	1,17%
31	155	1,34%	141	1,19%	296	1,26%
32	143	1,24%	171	1,44%	314	1,34%
33	196	1,69%	198	1,67%	394	1,68%
34	169	1,46%	221	1,86%	390	1,66%
35	197	1,70%	220	1,85%	417	1,78%
36	216	1,87%	252	2,12%	468	1,99%
37	253	2,19%	233	1,96%	486	2,07%
38	231	2,00%	259	2,18%	490	2,09%
39	224	1,93%	214	1,80%	438	1,87%
40	244	2,11%	211	1,78%	455	1,94%
41	224	1,93%	235	1,98%	459	1,96%
42	200	1,73%	211	1,78%	411	1,75%
43	201	1,74%	207	1,74%	408	1,74%

EDATS	HOMES		DONES		TOTALS	
	Nº	%	Nº	%	Nº	%
44	189	1,63%	198	1,67%	387	1,65%
45	215	1,86%	214	1,80%	429	1,83%
46	173	1,49%	175	1,47%	348	1,48%
47	183	1,58%	203	1,71%	386	1,65%
48	217	1,87%	192	1,62%	409	1,74%
49	165	1,43%	193	1,62%	358	1,53%
50	184	1,59%	169	1,42%	353	1,50%
51	178	1,54%	189	1,59%	367	1,56%
52	156	1,35%	178	1,50%	334	1,42%
53	174	1,50%	167	1,41%	341	1,45%
54	155	1,34%	163	1,37%	318	1,36%
55	154	1,33%	175	1,47%	329	1,40%
56	140	1,21%	141	1,19%	281	1,20%
57	156	1,35%	148	1,25%	304	1,30%
58	148	1,28%	149	1,25%	297	1,27%
59	133	1,15%	154	1,30%	287	1,22%
60	119	1,03%	140	1,18%	259	1,10%
61	129	1,11%	111	0,93%	240	1,02%
62	112	0,97%	97	0,82%	209	0,89%
63	126	1,09%	120	1,01%	246	1,05%
64	125	1,08%	111	0,93%	236	1,01%
65	112	0,97%	113	0,95%	225	0,96%
66	89	0,77%	104	0,88%	193	0,82%
67	86	0,74%	103	0,87%	189	0,81%
68	97	0,84%	91	0,77%	188	0,80%
69	92	0,79%	72	0,61%	164	0,70%
70	55	0,48%	68	0,57%	123	0,52%
71	53	0,46%	56	0,47%	109	0,46%
72	72	0,62%	90	0,76%	162	0,69%
73	31	0,27%	34	0,29%	65	0,28%
74	52	0,45%	69	0,58%	121	0,52%
75	53	0,46%	78	0,66%	131	0,56%
76	60	0,52%	87	0,73%	147	0,63%
77	53	0,46%	72	0,61%	125	0,53%
78	51	0,44%	71	0,60%	122	0,52%
79	51	0,44%	50	0,42%	101	0,43%
80	53	0,46%	71	0,60%	124	0,53%
81	44	0,38%	72	0,61%	116	0,49%
82	46	0,40%	53	0,45%	99	0,42%
83	28	0,24%	60	0,50%	88	0,38%
84	30	0,26%	36	0,30%	66	0,28%
85	23	0,20%	51	0,43%	74	0,32%
86	32	0,28%	53	0,45%	85	0,36%
87	18	0,16%	44	0,37%	62	0,26%
88	26	0,22%	35	0,29%	61	0,26%
89	18	0,16%	29	0,24%	47	0,20%

EDATS	HOMES		DONES		TOTALS	
	Nº	%	Nº	%	Nº	%
90	9	0,08%	32	0,27%	41	0,17%
91	14	0,12%	23	0,19%	37	0,16%
92	7	0,06%	22	0,19%	29	0,12%
93	4	0,03%	16	0,13%	20	0,09%
94	2	0,02%	16	0,13%	18	0,08%
95	3	0,03%	10	0,08%	13	0,06%
96	2	0,02%	6	0,05%	8	0,03%
97	2	0,02%	2	0,02%	4	0,02%
98	1	0,01%	2	0,02%	3	0,01%
99	0	0,00%	4	0,03%	4	0,02%
100	2	0,02%	0	0,00%	2	0,01%
101	0	0,00%	1	0,01%	1	0,00%
102	0	0,00%	0	0,00%	0	0,00%
103	0	0,00%	1	0,01%	1	0,00%
104	0	0,00%	0	0,00%	0	0,00%
105	0	0,00%	0	0,00%	0	0,00%
106	0	0,00%	0	0,00%	0	0,00%
107	0	0,00%	0	0,00%	0	0,00%
108	0	0,00%	0	0,00%	0	0,00%
109	0	0,00%	1	0,01%	1	0,00%
Totals	11.577	49,35%	11.883	50,65%	23.460	100,00%

Piràmide d'edats

Piràmide de Població de tot el Municipi
Interval 5 anys

Data: 01/01/2013
Total: 23460

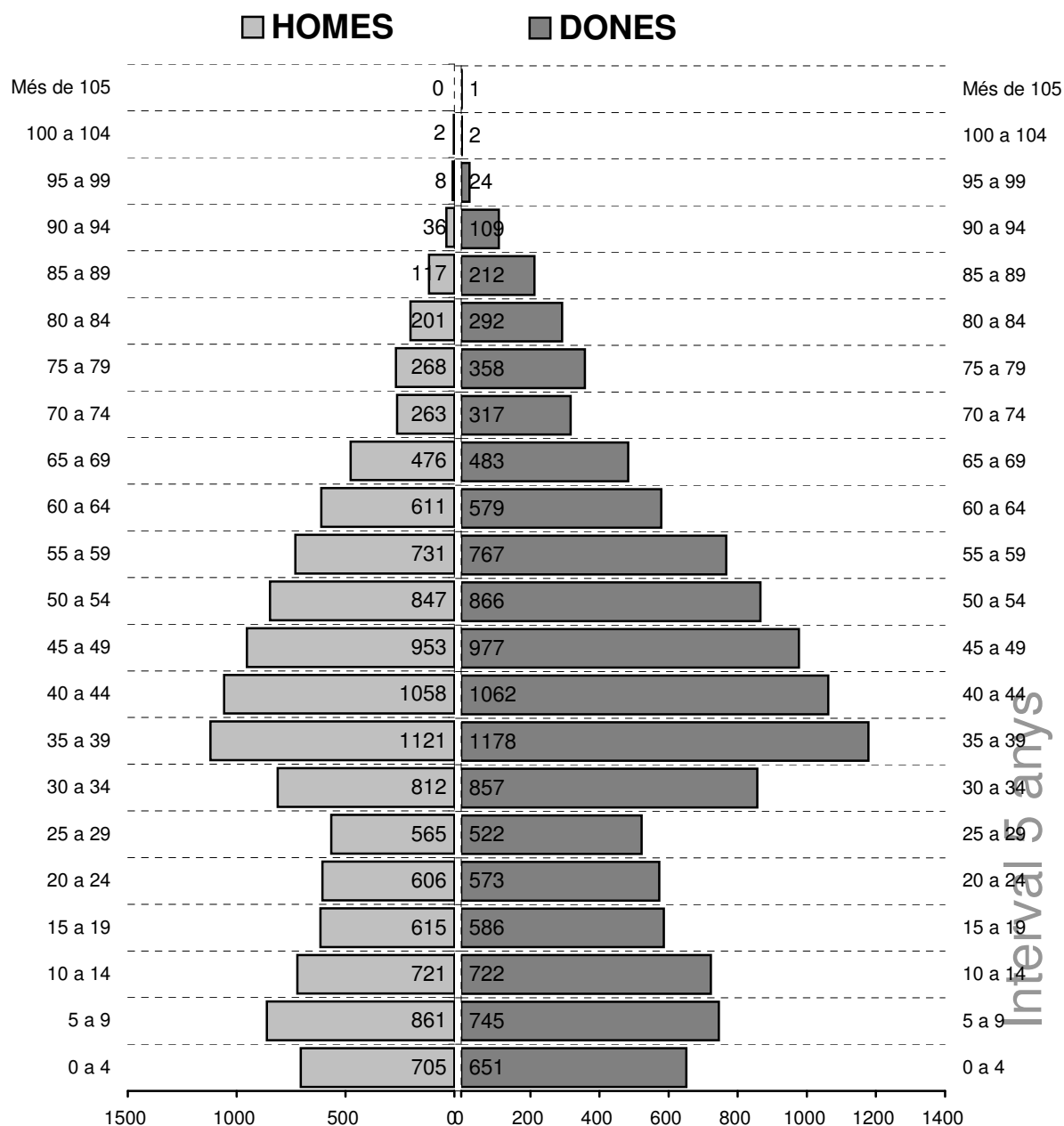

5. Piràmide d'edats a 5 intervals

EDATS	HOMES		DONES		TOTALS	
	Nº	%	Nº	%	Nº	%
0 a 4	705	6,09%	651	5,48%	1.356	5,78%
5 a 9	861	7,44%	745	6,27%	1.606	6,85%
10 a 14	721	6,23%	722	6,08%	1.443	6,15%
15 a 19	615	5,31%	586	4,93%	1.201	5,12%
20 a 24	606	5,23%	573	4,82%	1.179	5,03%
25 a 29	565	4,88%	522	4,39%	1.087	4,63%
30 a 34	812	7,01%	857	7,21%	1.669	7,11%
35 a 39	1.121	9,68%	1.178	9,91%	2.299	9,80%
40 a 44	1.058	9,14%	1.062	8,94%	2.120	9,04%
45 a 49	953	8,23%	977	8,22%	1.930	8,23%
50 a 54	847	7,32%	866	7,29%	1.713	7,30%
55 a 59	731	6,31%	767	6,45%	1.498	6,39%
60 a 64	611	5,28%	579	4,87%	1.190	5,07%
65 a 69	476	4,11%	483	4,06%	959	4,09%
70 a 74	263	2,27%	317	2,67%	580	2,47%
75 a 79	268	2,31%	358	3,01%	626	2,67%
80 a 84	201	1,74%	292	2,46%	493	2,10%
85 a 89	117	1,01%	212	1,78%	329	1,40%
90 a 94	36	0,31%	109	0,92%	145	0,62%
95 a 99	8	0,07%	24	0,20%	32	0,14%
100 a 104	2	0,02%	2	0,02%	4	0,02%
Més de 105	0	0,00%	1	0,01%	1	0,00%
Totals	11.577	49,35%	11.883	50,65%	23.460	100,00%

Piràmide d'edats

Piràmide de Població de tot el Municipi
Interval 10 anys

Data: 01/01/2013
Total: 23460

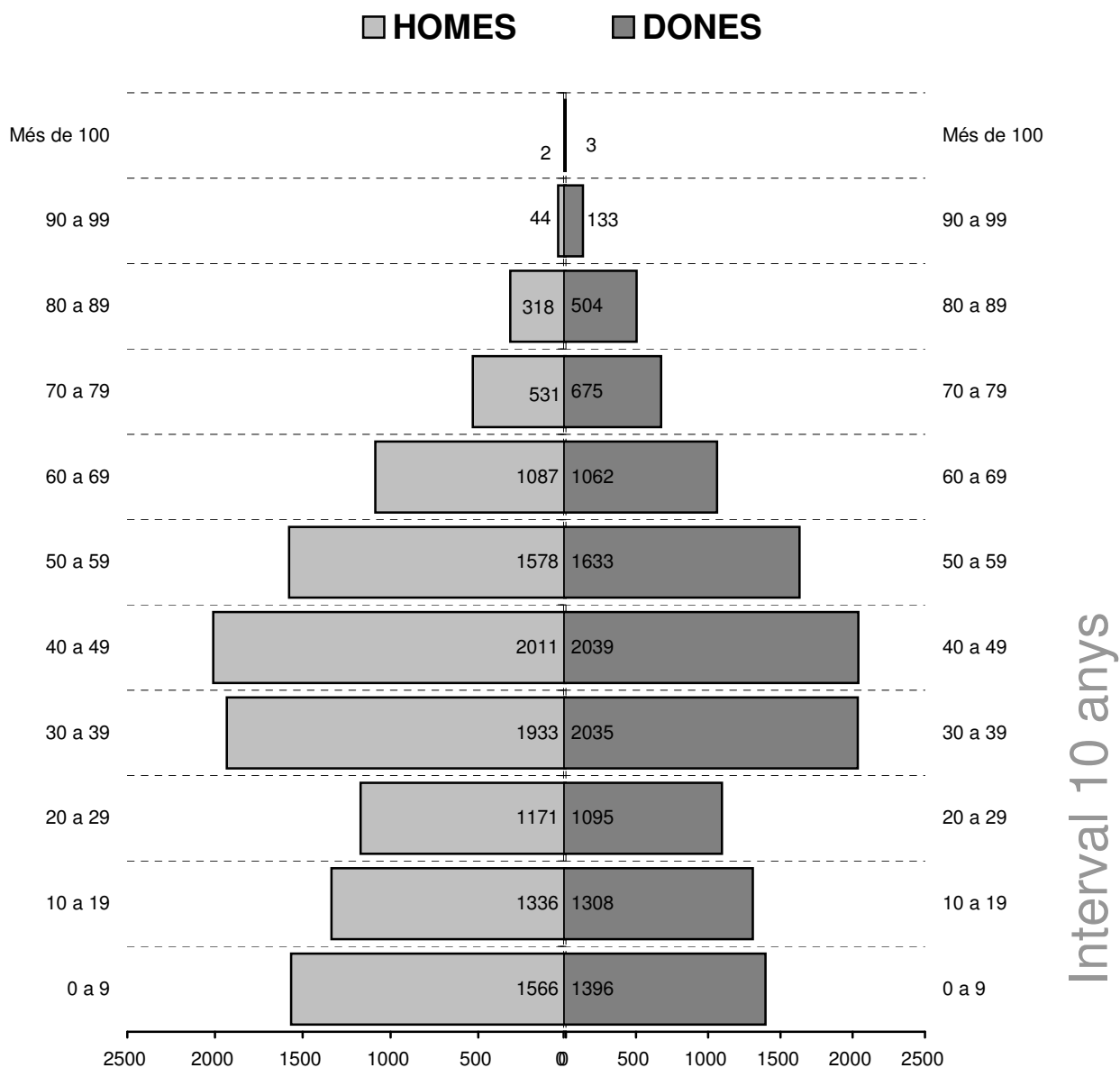

5. Piràmide d'edats a 10 intervals

EDATS	HOMES		DONES		TOTALS	
	Nº	%	Nº	%	Nº	%
0 a 9	1.566	13,53%	1.396	11,75%	2.962	12,63%
10 a 19	1.336	11,54%	1.308	11,01%	2.644	11,27%
20 a 29	1.171	10,11%	1.095	9,21%	2.266	9,66%
30 a 39	1.933	16,70%	2.035	17,13%	3.968	16,91%
40 a 49	2.011	17,37%	2.039	17,16%	4.050	17,26%
50 a 59	1.578	13,63%	1.633	13,74%	3.211	13,69%
60 a 69	1.087	9,39%	1.062	8,94%	2.149	9,16%
70 a 79	531	4,59%	675	5,68%	1.206	5,14%
80 a 89	318	2,75%	504	4,24%	822	3,50%
90 a 99	44	0,38%	133	1,12%	177	0,75%
Més de 100	2	0,02%	3	0,03%	5	0,02%
Totals	11.577	49,35%	11.883	50,65%	23.460	100,00%

6. Titulació acadèmica

Titulació acadèmica	Homes	Dones	Totals
Es menor de 10anys	1.332	1.221	2.553
NO SAP LLEGIR NI ESCIURE	131	186	317
Ensenyament primari incomplet. Certificat escolaritat	1.919	1.872	3.791
TITULACIO INFERIOR AL GRAU D'ESCOLARITAT	1.518	1.896	3.414
FP primer grau.Oficialia industrial	748	694	1.442
GRADUAT ESCOLAR, BATXILLERAT ELEMENTAL O EQUIVALENT	2.570	2.421	4.991
BATXILLER SUPERIOR O FORMACIO PROFESSIONAL DE 2n GRAU	1.971	1.841	3.812
Diplomat d'escoles universitàries. Altres superiors no universitàries	504	822	1.326
Licenciat universitari, arquitecte o enginyer superior. Doctorats	884	930	1.814
Total	11.577	11.883	23.460

6. Titulació acadèmica: per grups d'edats

TITULACIÓ ACADÈMICA	16-24 anys	25-44 anys	45-64 anys	>65	Total
No sap llegir ni escriure	24	13	10	125	172
Ensenyament primari incomplet. Cert. Escolaritat	298	571	291	780	1.940
Titulació inferior al Grau d'Escolaritat	214	212	1.454	1.449	3.329
FP primer grau.Oficialia industrial	111	747	526	58	1.442
Graduat Escolar, Batxillerat Elemental o equivalent	1.198	1.885	1.517	381	4.981
Batxillerat Superior o Formació Professional de 2n Grau	217	1.838	1.365	177	3.597
Formació Professional 2n Grau. Mestria Industrial	9	181	23	2	215
Diplomat d'escoles universitàries i altres superiors no universitàries	43	650	501	132	1.326
Licenciat universitari, arquitecte o enginyer superior. Doctorats	27	1.078	644	65	1.814
Població >16 anys o altres					4.644
TOTAL	2.141	7.175	6.331	3.169	23.460

7. Estadística per país de nacionalitat

País nacionalitat	Dones	Homes	Total	%
ALEMANYA	7	6	13	0,06%
ANDORRA	1	0	1	0,00%
ARGENTINA	27	27	54	0,23%
ARMENIA	2	4	6	0,03%
BELGICA	4	2	6	0,03%
BIELORRUSIA	1	0	1	0,00%
BOLIVIA	84	52	136	0,58%
BOSNIA-HERZEGOVINA	1	1	2	0,01%
BRASIL	19	3	22	0,09%
BULGARIA	12	12	24	0,10%
BURKINA FASO	0	1	1	0,00%
COLOMBIA	49	43	92	0,39%
CONGO	0	1	1	0,00%
COSTA RICA	0	1	1	0,00%
CUBA	21	15	36	0,15%
DINAMARCA	0	1	1	0,00%
DOMINICA	1	0	1	0,00%
EQUADOR	34	27	61	0,26%
ESLOVAQUIA	4	1	5	0,02%
ESLOVENIA	0	1	1	0,00%
ESPANYA	11.293	11.066	22.359	95,31%
ESTAT UNITS D'AMERICA	3	2	5	0,02%
FILIPINES	1	0	1	0,00%
FINLANDIA	1	2	3	0,01%
FRANÇA	16	14	30	0,13%
GAMBIA	0	2	2	0,01%
GHANA	1	0	1	0,00%
HONDURES	4	2	6	0,03%
HONGRIA	1	0	1	0,00%
INDIA	2	2	4	0,02%
ITALIA	26	40	66	0,28%
JAPO	1	0	1	0,00%
JORDANIA	0	1	1	0,00%
LITUANIA	0	1	1	0,00%
MARROC	47	59	106	0,45%
MEXIC	6	1	7	0,03%
MOLDAVA	0	1	1	0,00%
NEPAL	0	1	1	0,00%
NICARAGUA	3	2	5	0,02%
NIGER	0	1	1	0,00%
NIGERIA	0	3	3	0,01%
PAISOS BAIXOS	2	5	7	0,03%
PAKISTAN	2	19	21	0,09%
PANAMA	0	1	1	0,00%
PARAGUAI	7	2	9	0,04%
PERU	31	27	58	0,25%
POLONIA	4	5	9	0,04%
PORTUGAL	7	6	13	0,06%
REGNE UNIT	11	8	19	0,08%
REPUBLICA DOMINICANA	16	7	23	0,10%
ROMANIA	51	33	84	0,36%
RUSIA	19	2	21	0,09%

País nacionalitat	Dones	Homes	Total	%
SENEGAL	0	5	5	0,02%
SERBIA	0	2	2	0,01%
SIRIA	0	1	1	0,00%
SUISSA	1	1	2	0,01%
TAILÀNDIA	3	0	3	0,01%
TUNISIA	0	2	2	0,01%
UCRAINA	8	8	16	0,07%
URUGUAI	10	9	19	0,08%
UZBEKISTAN	2	1	3	0,01%
VENEÇUELA	9	6	15	0,06%
XILE	5	4	9	0,04%
XINA	23	25	48	0,20%
Total	11.883	11.577	23.460	100,00%

7. Estadística per país de nacionalitat: estrangera

Cod. País	Nacionalitat	Dones	Homes	Totals	%
103	BELGICA	4	2	6	0,54%
104	BULGARIA	12	12	24	2,18%
107	DINAMARCA	0	1	1	0,09%
109	FINLANDIA	1	2	3	0,27%
110	FRANÇA	16	14	30	2,72%
112	HONGRIA	1	0	1	0,09%
115	ITALIA	26	40	66	5,99%
121	PAISOS BAIXOS	2	5	7	0,64%
122	POLONIA	4	5	9	0,82%
123	PORTUGAL	7	6	13	1,18%
124	ANDORRA	1	0	1	0,09%
125	REGNE UNIT	11	8	19	1,73%
126	ALEMANYA	7	6	13	1,18%
128	ROMANIA	51	33	84	7,63%
132	SUISSA	1	1	2	0,18%
135	UCRAINA	8	8	16	1,45%
137	MOLDAVA	0	1	1	0,09%
138	BIELORRUSIA	1	0	1	0,09%
142	LITUANIA	0	1	1	0,09%
144	ESLOVAQUIA	4	1	5	0,45%
145	BOSNIA-HERZEGOVINA	1	1	2	0,18%
147	ESLOVENIA	0	1	1	0,09%
148	ARMENIA	2	4	6	0,54%
154	RUSIA	19	2	21	1,91%
157	SERBIA	0	2	2	0,18%
Totals Europa		179	156	335	30,43%
201	BURKINA FASO	0	1	1	0,09%
210	CONGO	0	1	1	0,09%
216	GAMBIA	0	2	2	0,18%
217	GHANA	1	0	1	0,09%
228	MARROC	47	59	106	9,63%
233	NIGER	0	1	1	0,09%
234	NIGERIA	0	3	3	0,27%
239	SENEGAL	0	5	5	0,45%
248	TUNISIA	0	2	2	0,18%
Totals Àfrica		48	74	122	11,08%
302	ESTAT UNITS D,AMERICA	3	2	5	0,45%
303	MEXIC	6	1	7	0,64%
314	COSTA RICA	0	1	1	0,09%
315	CUBA	21	15	36	3,27%
316	DOMINICA	1	0	1	0,09%
321	HONDURES	4	2	6	0,54%
323	NICARAGUA	3	2	5	0,45%
324	PANAMA	0	1	1	0,09%
326	REPUBLICA DOMINICANA	16	7	23	2,09%
340	ARGENTINA	27	27	54	4,90%
341	BOLÍVIA	84	52	136	12,35%
342	BRASIL	19	3	22	2,00%
343	COLOMBIA	49	43	92	8,36%
344	XILE	5	4	9	0,82%
345	EQUADOR	34	27	61	5,54%
347	PARAGUAI	7	2	9	0,82%
348	PERU	31	27	58	5,27%
350	URUGUAI	10	9	19	1,73%
351	VENEÇUELA	9	6	15	1,36%
Totals Amèrica		329	231	560	50,86%

Cod. País	Nacionalitat	Dones	Homes	Totals	%
407	XINA	23	25	48	4,36%
409	FILIPINES	1	0	1	0,09%
410	INDIA	2	2	4	0,36%
415	JAPO	1	0	1	0,09%
416	JORDANIA	0	1	1	0,09%
424	NEPAL	0	1	1	0,09%
426	PAKISTAN	2	19	21	1,91%
433	SIRIA	0	1	1	0,09%
435	TAILANDIA	3	0	3	0,27%
447	UZBEKISTAN	2	1	3	0,27%
Totals Àsia		34	50	84	7,63%
Total		590	511	1.101	100,00%

7. Estadística per nacionalitat: estrangers (10 primeres nacionalitats)

Núm. ordre	Nacionalitat	Dones	Homes	Totals	%
1	BOLÍVIA	84	52	136	12,35%
2	MARROC	47	59	106	9,63%
3	COLOMBIA	49	43	92	8,36%
4	ROMANIA	51	33	84	7,63%
5	ITÀLIA	26	40	66	5,99%
6	EQUADOR	34	27	61	5,54%
7	PERÚ	31	27	58	5,27%
8	ARGENTINA	27	27	54	4,90%
9	XINA	23	25	48	4,36%
10	CUBA	21	15	36	3,27%
	Resta de països	197	163	360	32,70%
	TOTAL	590	511	1.101	100,00%

ESTRANGERS	590	511	1.101	4,69%
ESPANYOLS	11.293	11.066	22.359	95,31%
Total Població	11.883	11.577	23.460	100,00%

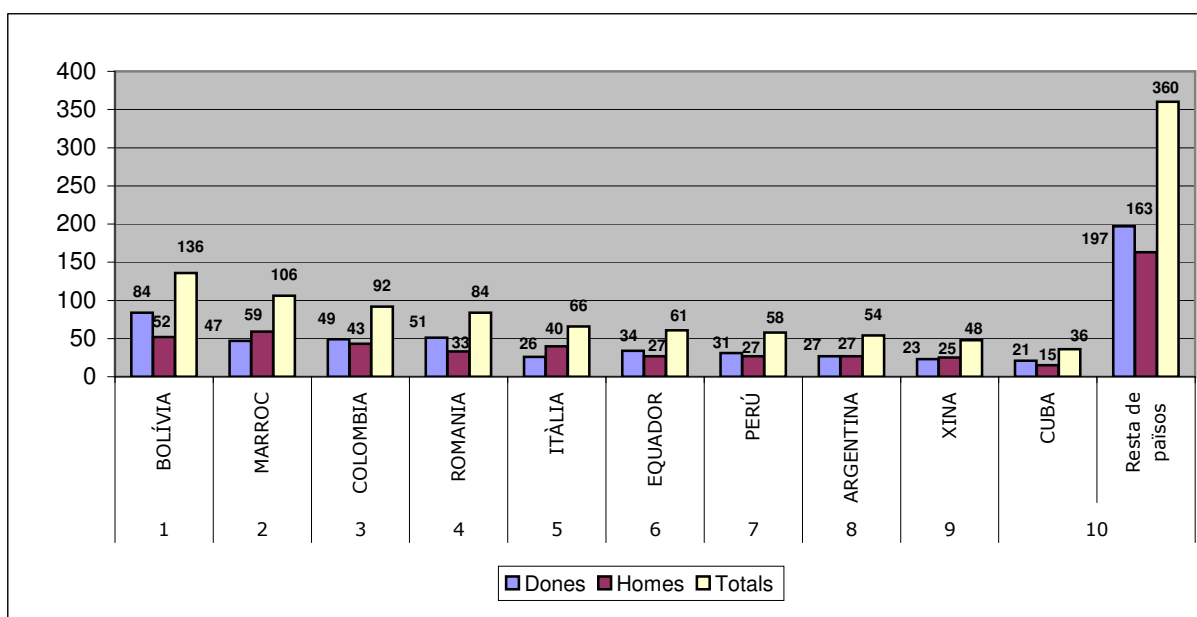

8. Estadística per país de naixement

Cod. País	País naixement	Dones	Homes	Totals	%
103	BELGICA	7	4	11	0,05%
104	BULGARIA	12	11	23	0,10%
105	TXECOSLOVAQUIA	1	0	1	0,00%
108	ESPANYA	11.030	10.899	21.929	93,47%
109	FINLANDIA	1	2	3	0,01%
110	FRANÇA	44	37	81	0,35%
112	HONGRIA	1	0	1	0,00%
113	IRLANDA	1	0	1	0,00%
115	ITALIA	6	20	26	0,11%
121	PAISOS BAIXOS	5	7	12	0,05%
122	POLONIA	4	5	9	0,04%
123	PORTUGAL	12	9	21	0,09%
124	ANDORRA	1	2	3	0,01%
125	REGNE UNIT	11	9	20	0,09%
126	ALEMANYA	22	20	42	0,18%
128	ROMANIA	48	30	78	0,33%
132	SUISSA	9	6	15	0,06%
135	UCRAINA	9	8	17	0,07%
137	MOLDAVA	0	1	1	0,00%
138	BIELORRUSIA	1	0	1	0,00%
142	LITUANIA	0	1	1	0,00%
144	ESLOVAQUIA	3	1	4	0,02%
145	BOSNIA-HERZEGOVINA	1	1	2	0,01%
147	ESLOVENIA	0	1	1	0,00%
148	ARMENIA	2	4	6	0,03%
154	RUSIA	17	6	23	0,10%
157	SERBIA	0	2	2	0,01%
Totals Europa		11.248	11.086	22.334	95,20%
201	BURKINA FASO	0	1	1	0,00%
203	ARGELIA	0	1	1	0,00%
210	CONGO	1	1	2	0,01%
211	COSTA DE MARFIL	1	0	1	0,00%
214	ETIOPIA	0	2	2	0,01%
216	GAMBIA	0	2	2	0,01%
217	GHANA	1	0	1	0,00%
219	GUINEA BISSAU	1	0	1	0,00%
220	GUINEA ECUATORIAL	1	0	1	0,00%
225	REP. MALGACHE	0	2	2	0,01%
228	MARROC	47	59	106	0,45%
234	NIGERIA	0	4	4	0,02%
239	SENEGAL	0	5	5	0,02%
248	TUNISIA	0	2	2	0,01%
Totals Àfrica		52	79	131	0,56%
301	CANADA	2	0	2	0,01%
302	ESTAT UNITS D,AMERICA	7	3	10	0,04%
303	MEXIC	7	1	8	0,03%
314	COSTA RICA	1	2	3	0,01%
315	CUBA	35	18	53	0,23%
316	DOMINICA	1	0	1	0,00%
317	EL SALVADOR	1	0	1	0,00%
319	GUATEMALA	2	0	2	0,01%
321	HONDURES	4	2	6	0,03%
323	NICARAGUA	2	2	4	0,02%
324	PANAMA	1	1	2	0,01%
326	REPUBLICA DOMINICANA	29	8	37	0,16%
340	ARGENTINA	62	65	127	0,54%
341	BOLIVIA	89	56	145	0,62%
342	BRASIL	26	10	36	0,15%
343	COLOMBIA	94	76	170	0,72%
344	XILE	6	4	10	0,04%
345	EQUADOR	55	36	91	0,39%
347	PARAGUAI	8	2	10	0,04%
348	PERU	48	42	90	0,38%
350	URUGUAI	17	14	31	0,13%
351	VENEÇUELA	26	15	41	0,17%
Totals Amèrica		523	357	880	3,75%

Cod. País	País naixement	Dones	Homes	Totals	%
407	XINA	39	20	59	0,25%
409	FILIPINES	1	3	4	0,02%
410	INDIA	2	2	4	0,02%
413	IRAN	1	1	2	0,01%
414	ISRAEL	0	1	1	0,00%
415	JAPO	1	1	2	0,01%
416	JORDANIA	1	2	3	0,01%
424	NEPAL	6	3	9	0,04%
426	PAKISTAN	1	18	19	0,08%
433	SIRIA	0	1	1	0,00%
435	TAILANDIA	3	0	3	0,01%
437	VIET-NAM	0	1	1	0,00%
443	KAZAJSTAN	3	0	3	0,01%
447	UZBEKISTAN	2	1	3	0,01%
Totals Àsia		60	54	114	0,49%
501	AUSTRALIA	0	1	1	0,00%
Totals Oceania		0	1	1	0,00%
Total		11.883	11.577	23.460	100,00%

8. Comparativa nacionalitat - país de naixement

ord.	Codi nac.	País nacionalitat	D	H	Total	ord.	Codi naix.	País naixement	D	H	Total
1	341	BOLIVIA	84	52	136	1	343	COLOMBIA	94	76	170
2	228	MARROC	47	59	106	2	341	BOLIVIA	89	56	145
3	343	COLOMBIA	49	43	92	3	340	ARGENTINA	62	65	127
4	128	ROMANIA	51	33	84	4	228	MARROC	47	59	106
5	115	ITALIA	26	40	66	5	345	EQUADOR	55	36	91
6	345	EQUADOR	34	27	61	6	348	PERU	48	42	90
7	348	PERU	31	27	58	7	110	FRANÇA	44	37	81
8	340	ARGENTINA	27	27	54	8	128	ROMANIA	48	30	78
9	407	XINA	23	25	48	9	407	XINA	39	20	59
10	315	CUBA	21	15	36	10	315	CUBA	35	18	53
11	110	FRANÇA	16	14	30	11	126	ALEMANYA	22	20	42
12	104	BULGARIA	12	12	24	12	351	VENEÇUELA	26	15	41
13	326	REPUBLICA DOMINICANA	16	7	23	13	326	REPUBLICA DOMINICANA	29	8	37
14	342	BRASIL	19	3	22	14	342	BRASIL	26	10	36
15	426	PAKISTAN	2	19	21	15	350	URUGUAI	17	14	31
16	154	RUSIA	19	2	21	16	115	ITALIA	6	20	26
17	125	REGNE UNIT	11	8	19	17	104	BULGARIA	12	11	23
18	350	URUGUAI	10	9	19	18	154	RUSIA	17	6	23
19	135	UCRAINA	8	8	16	19	123	PORTUGAL	12	9	21
20	351	VENEÇUELA	9	6	15	20	125	REGNE UNIT	11	9	20
21	126	ALEMANYA	7	6	13	21	426	PAKISTAN	1	18	19
22	123	PORTUGAL	7	6	13	22	135	UCRAINA	9	8	17
23	347	PARAGUAI	7	2	9	23	132	SUISSA	9	6	15
24	122	POLONIA	4	5	9	24	121	PAISOS BAIXOS	5	7	12
25	344	XILE	5	4	9	25	103	BELGICA	7	4	11
26	303	MEXIC	6	1	7	26	302	ESTAT UNITS D,AMERICA	7	3	10
27	121	PAISOS BAIXOS	2	5	7	27	344	XILE	6	4	10
28	148	ARMENIA	2	4	6	28	347	PARAGUAI	8	2	10
29	103	BELGICA	4	2	6	29	122	POLONIA	4	5	9
30	321	HONDURES	4	2	6	30	424	NEPAL	6	3	9
31	144	ESLOVAQUIA	4	1	5	31	303	MEXIC	7	1	8
32	302	ESTATS UNITS D'AMERICA	3	2	5	32	148	ARMENIA	2	4	6
33	323	NICARAGUA	3	2	5	33	321	HONDURES	4	2	6
34	239	SENEGAL	0	5	5	34	239	SENEGAL	0	5	5
35	410	INDIA	2	2	4	35	144	ESLOVAQUIA	3	1	4
36	109	FINLANDIA	1	2	3	36	234	NIGERIA	0	4	4
37	234	NIGERIA	0	3	3	37	323	NICARAGUA	2	2	4
38	435	TAILANDIA	3	0	3	38	409	FILIPINES	1	3	4
39	447	UZBEKISTAN	2	1	3	39	410	INDIA	2	2	4
40	145	BOSNIA-HERZEGOVINA	1	1	2	40	109	FINLANDIA	1	2	3
41	216	GAMBIA	0	2	2	41	124	ANDORRA	1	2	3
42	157	SERBIA	0	2	2	42	314	COSTA RICA	1	2	3
43	132	SUISSA	1	1	2	43	416	JORDANIA	1	2	3
44	248	TUNISIA	0	2	2	44	435	TAILANDIA	3	0	3
45	124	ANDORRA	1	0	1	45	443	KAZAJSTAN	3	0	3
46	138	BIELORRUSIA	1	0	1	46	447	UZBEKISTAN	2	1	3
47	201	BURKINA FASO	0	1	1	47	145	BOSNIA-HERZEGOVINA	1	1	2
48	210	CONGO	0	1	1	48	157	SERBIA	0	2	2
49	314	COSTA RICA	0	1	1	49	210	CONGO	1	1	2
50	107	DINAMARCA	0	1	1	50	214	ETIOPIA	0	2	2
51	316	DOMINICA	1	0	1	51	216	GAMBIA	0	2	2
52	147	ESLOVENIA	0	1	1	52	225	REPUBLICA MALGACHE	0	2	2
53	409	FILIPINES	1	0	1	53	248	TUNISIA	0	2	2
54	217	GHANA	1	0	1	54	301	CANADA	2	0	2
55	112	HONGRIA	1	0	1	55	319	GUATEMALA	2	0	2
56	415	JAPO	1	0	1	56	324	PANAMA	1	1	2

ord.	Codi nac.	País nacionalitat	D	H	Total	ord.	Codi naix.	País naixement	D	H	Total
57	416	JORDANIA	0	1	1	57	413	IRAN	1	1	2
58	142	LITUANIA	0	1	1	58	415	JAPO	1	1	2
59	137	MOLDAVA	0	1	1	59	105	TXECOSLOVAQUIA	1	0	1
60	424	NEPAL	0	1	1	60	112	HONGRIA	1	0	1
61	233	NIGER	0	1	1	61	113	IRLANDA	1	0	1
62	324	PANAMA	0	1	1	62	137	MOLDAVA	0	1	1
63	433	SIRIA	0	1	1	63	138	BIELORRUSIA	1	0	1
						64	142	LITUANIA	0	1	1
						65	147	ESLOVENIA	0	1	1
						66	201	BURKINA FASO	0	1	1
						67	203	ARGELIA	0	1	1
						68	211	COSTA DE MARFIL	1	0	1
						69	217	GHANA	1	0	1
						70	219	GUINEA BISSAU	1	0	1
						71	220	GUINEA ECUATORIAL	1	0	1
						72	316	DOMINICA	1	0	1
						73	317	EL SALVADOR	1	0	1
						74	414	ISRAEL	0	1	1
						75	433	SIRIA	0	1	1
						76	437	VIET-NAM	0	1	1
						77	501	AUSTRALIA	0	1	1
Total estrangers			590	511	1.101	Total estrangers			853	678	1.531
Total espanyols			11.293	11.066	22.359	Total espanyols			11.030	10.899	21.929
Total Població			11.883	11.577	23.460	Total Població			11.883	11.577	23.460

8. Estadística per província de naixement

Cod. país	País naixement	Província naixement	Dones	Homes	Total
108	ESPANYA	ALABA	4	0	4
108	ESPANYA	ALACANT	22	23	45
108	ESPANYA	ALBACETE	31	25	56
108	ESPANYA	ALMERIA	183	139	322
108	ESPANYA	ASTURIES	12	7	19
108	ESPANYA	AVILA	3	4	7
108	ESPANYA	BADAJOS	126	122	248
108	ESPANYA	BALEARS	8	14	22
108	ESPANYA	BARCELONA	8.654	8.877	17.531
108	ESPANYA	BISCAIA	20	6	26
108	ESPANYA	BURGOS	12	9	21
108	ESPANYA	CACERES	41	32	73
108	ESPANYA	CADIS	32	29	61
108	ESPANYA	CANTABRIA	7	9	16
108	ESPANYA	CASTELLO	13	4	17
108	ESPANYA	CEUTA	6	3	9
108	ESPANYA	CIUTAT REAL	29	34	63
108	ESPANYA	CONCA	26	12	38
108	ESPANYA	CORDOBA	160	158	318
108	ESPANYA	GIRONA	64	44	108
108	ESPANYA	GRANADA	261	226	487
108	ESPANYA	GUADALAJARA	10	8	18
108	ESPANYA	GUIPUSCUA	12	9	21
108	ESPANYA	HUELVA	30	20	50
108	ESPANYA	JAEN	371	312	683
108	ESPANYA	LA CORUNYA	5	13	18
108	ESPANYA	LES PALMES	5	3	8
108	ESPANYA	LLEIDA	103	98	201
108	ESPANYA	LLEO	19	19	38
108	ESPANYA	LUGO	14	11	25
108	ESPANYA	MADRID	45	42	87
108	ESPANYA	MALAGA	167	162	329
108	ESPANYA	MELILLA	10	4	14
108	ESPANYA	MURCIA	94	77	171
108	ESPANYA	NAVARRA	10	1	11
108	ESPANYA	ORENSE	14	14	28
108	ESPANYA	OSCA	36	35	71
108	ESPANYA	PALENCIA	7	2	9
108	ESPANYA	PONTEVEDRA	11	17	28
108	ESPANYA	RIOJA, LA	3	1	4
108	ESPANYA	SALAMANCA	12	19	31
108	ESPANYA	SANTA CRUZ TENERIFE	5	1	6
108	ESPANYA	SARAGOSSA	44	40	84
108	ESPANYA	SEGOVIA	1	4	5
108	ESPANYA	SEVILLA	91	75	166
108	ESPANYA	SORIA	11	9	20
108	ESPANYA	TARRAGONA	81	66	147
108	ESPANYA	TEROL	29	22	51
108	ESPANYA	TOLEDO	15	11	26
108	ESPANYA	VALENCIA	40	17	57
108	ESPANYA	VALLADOLID	15	5	20
108	ESPANYA	ZAMORA	6	5	11
TOTAL PROVÍNCIES ESPANYOLES			11.030	10.899	21.929

Cod. país	País naixement	Província naixement	Dones	Homes	Total
103	BELGICA	BELGICA	7	4	11
104	BULGARIA	BULGARIA	12	11	23
105	TXECOSLOVAQUIA	TXECOSLOVAQUIA	1	0	1
109	FINLANDIA	FINLANDIA	1	2	3
110	FRANÇA	FRANÇA	44	37	81
112	HONGRIA	HONGRIA	1	0	1
113	IRLANDA	IRLANDA	1	0	1
115	ITALIA	ITALIA	6	20	26
121	PAISOS BAIXOS	PAISOS BAIXOS	5	7	12
122	POLONIA	POLONIA	4	5	9
123	PORTUGAL	PORTUGAL	12	9	21
124	ANDORRA	ANDORRA	1	2	3
125	REGNE UNIT	REGNE UNIT	11	9	20
126	ALEMANYA	ALEMANYA	22	20	42
128	ROMANIA	ROMANIA	48	30	78
132	SUISSA	SUISSA	9	6	15
135	UCRAINA	UCRAINA	9	8	17
137	MOLDAVA	MOLDAVA	0	1	1
138	BIELORRUSIA	BIELORRUSIA	1	0	1
142	LITUANIA	LITUANIA	0	1	1
144	ESLOVAQUIA	ESLOVAQUIA	3	1	4
145	BOSNIA-HERZEGOVINA	BOSNIA-HERZEGOVINA	1	1	2
147	ESLOVENIA	ESLOVENIA	0	1	1
148	ARMENIA	ARMENIA	2	4	6
154	RUSIA	RUSIA	17	6	23
157	SERBIA	SERBIA	0	2	2
201	BURKINA FASO	BURKINA FASO	0	1	1
203	ARGELIA	ARGELIA	0	1	1
210	CONGO	CONGO	1	1	2
211	COSTA DE MARFIL	COSTA DE MARFIL	1	0	1
214	ETIOPIA	ETIOPIA	0	2	2
216	GAMBIA	GAMBIA	0	2	2
217	GHANA	GHANA	1	0	1
219	GUINEA BISSAU	GUINEA BISSAU	1	0	1
220	GUINEA ECUATORIAL	GUINEA ECUATORIAL	1	0	1
225	REP. MALGACHE	REP. MALGACHE	0	2	2
228	MARROC	MARROC	47	59	106
234	NIGERIA	NIGERIA	0	4	4
239	SENEGAL	SENEGAL	0	5	5
248	TUNISIA	TUNISIA	0	2	2
301	CANADA	CANADA	2	0	2
302	ESTAT UNITS D,AMERICA	ESTAT UNITS D,AMERICA	7	3	10
303	MEXIC	MEXIC	7	1	8
314	COSTA RICA	COSTA RICA	1	2	3
315	CUBA	CUBA	35	18	53
316	DOMINICA	DOMINICA	1	0	1
317	EL SALVADOR	EL SALVADOR	1	0	1
319	GUATEMALA	GUATEMALA	2	0	2
321	HONDURES	HONDURES	4	2	6
323	NICARAGUA	NICARAGUA	2	2	4
324	PANAMA	PANAMA	1	1	2
326	REPUBLICA DOMINICANA	REPUBLICA DOMINICANA	29	8	37
340	ARGENTINA	ARGENTINA	62	65	127
341	BOLIVIA	BOLIVIA	89	56	145
342	BRASIL	BRASIL	26	10	36

Cod. país	País naixement	Província naixement	Dones	Homes	Total
343	COLOMBIA	COLOMBIA	94	76	170
344	XILE	XILE	6	4	10
345	EQUADOR	EQUADOR	55	36	91
347	PARAGUAI	PARAGUAI	8	2	10
348	PERU	PERU	48	42	90
350	URUGUAI	URUGUAI	17	14	31
351	VENEÇUELA	VENEÇUELA	26	15	41
407	XINA	XINA	39	20	59
409	FILIPINES	FILIPINES	1	3	4
410	INDIA	INDIA	2	2	4
413	IRAN	IRAN	1	1	2
414	ISRAEL	ISRAEL	0	1	1
415	JAPO	JAPO	1	1	2
416	JORDANIA	JORDANIA	1	2	3
424	NEPAL	NEPAL	6	3	9
426	PAKISTAN	PAKISTAN	1	18	19
433	SIRIA	SIRIA	0	1	1
435	TAILANDIA	TAILANDIA	3	0	3
437	VIET-NAM	VIET-NAM	0	1	1
443	KAZAJSTAN	KAZAJSTAN	3	0	3
447	UZBEKISTAN	UZBEKISTAN	2	1	3
501	AUSTRALIA	AUSTRALIA	0	1	1
TOTAL PAÏSOS ESTRANGERS			853	678	1.531
TOTALS			11.883	11.577	23.460

8. Estadística per municipi de naixement

Cod. país naix.	Cod. prov. naix.	Província naixement	Cod. mun. naix.	Municipi naixement	Dona	Home	Total
108	01	ALABA	059	VITORIA-GASTEIZ	4	0	4
108	02	ALBACETE	003	ALBACETE	3	1	4
108	02	ALBACETE	005	ALBOREA	3	1	4
108	02	ALBACETE	007	ALCALA DEL JUCAR	1	0	1
108	02	ALBACETE	019	BONILLO (EL)	2	0	2
108	02	ALBACETE	020	CARCELEN	0	2	2
108	02	ALBACETE	024	CASAS-IBAÑEZ	2	2	4
108	02	ALBACETE	025	CAUDETE	2	1	3
108	02	ALBACETE	031	FEREZ	0	1	1
108	02	ALBACETE	033	FUENTE-ALAMO	1	0	1
108	02	ALBACETE	034	FUENTEALBILLA	0	1	1
108	02	ALBACETE	037	HELLIN	3	4	7
108	02	ALBACETE	042	LETUR	1	0	1
108	02	ALBACETE	052	MOTILLEJA	1	0	1
108	02	ALBACETE	055	NERPIO	5	8	13
108	02	ALBACETE	056	ONTUR	1	1	2
108	02	ALBACETE	060	PEÑAS DE SAN PEDRO	1	0	1
108	02	ALBACETE	067	RIOPAR	0	1	1
108	02	ALBACETE	068	ROBLEDO	1	0	1
108	02	ALBACETE	072	SOCOIVOS	0	1	1
108	02	ALBACETE	074	TOBARRA	1	1	2
108	02	ALBACETE	076	VIANOS	1	0	1
108	02	ALBACETE	077	VILLA DE VES	1	0	1
108	02	ALBACETE	085	VIVEROS	1	0	1
108	03	ALACANT	009	ALCOY / ALCOI	2	0	2
108	03	ALACANT	014	ALICANTE / ALACANT	8	6	14
108	03	ALACANT	031	BENIDORM	0	1	1
108	03	ALACANT	049	CALLOSA DE SEGURA	0	1	1
108	03	ALACANT	059	CREVILLENTE	2	0	2
108	03	ALACANT	065	ELCHE / ELX	1	1	2
108	03	ALACANT	066	ELDA	1	0	1
108	03	ALACANT	074	GRANJA DE ROCAMORA	1	0	1
108	03	ALACANT	095	ONDARA	1	0	1
108	03	ALACANT	099	ORIHUELA	5	14	19
108	03	ALACANT	125	SENIJA	1	0	1
108	04	ALMERIA	001	ABLA	45	22	67
108	04	ALMERIA	002	ABRUCENA	20	18	38
108	04	ALMERIA	003	ADRA	1	0	1
108	04	ALMERIA	005	ALBOLODUY	1	0	1
108	04	ALMERIA	006	ALBOX	7	4	11
108	04	ALMERIA	008	ALCONTAR	1	0	1
108	04	ALMERIA	013	ALMERIA	20	19	39
108	04	ALMERIA	016	ANTAS	0	2	2
108	04	ALMERIA	018	ARMUÑA DE ALMANZORA	1	0	1
108	04	ALMERIA	019	BACARES	2	7	9
108	04	ALMERIA	021	BAYARQUE	0	2	2
108	04	ALMERIA	022	BEDAR	0	1	1
108	04	ALMERIA	024	BENAHADUX	0	1	1
108	04	ALMERIA	029	BERJA	0	1	1
108	04	ALMERIA	030	CANJAYAR	1	0	1
108	04	ALMERIA	031	CANTORIA	2	2	4
108	04	ALMERIA	032	CARBONERAS	1	0	1
108	04	ALMERIA	034	COBDAR	1	1	2
108	04	ALMERIA	035	CUEVAS DEL ALMANZORA	2	4	6
108	04	ALMERIA	038	DALIAS	1	0	1
108	04	ALMERIA	045	FIÑANA	23	21	44
108	04	ALMERIA	046	FONDON	1	0	1

Cod. país naix.	Cod. prov. naix.	Província naixement	Cod. mun. naix.	Municipi naixement	Dona	Home	Total
108	04	ALMERIA	047	GADOR	0	1	1
108	04	ALMERIA	048	GALLARDOS (LOS)	0	1	1
108	04	ALMERIA	050	GERGAL	1	2	3
108	04	ALMERIA	052	HUERCAL DE ALMERIA	0	1	1
108	04	ALMERIA	053	HUERCAL-OVERA	5	3	8
108	04	ALMERIA	054	ILLAR	2	0	2
108	04	ALMERIA	055	INSTINCION	2	0	2
108	04	ALMERIA	059	LUBRIN	1	0	1
108	04	ALMERIA	062	MACAEL	1	0	1
108	04	ALMERIA	064	MOJACAR	3	0	3
108	04	ALMERIA	065	NACIMIENTO	2	0	2
108	04	ALMERIA	066	NIJAR	4	1	5
108	04	ALMERIA	067	OHANES	1	3	4
108	04	ALMERIA	069	OLULA DEL RIO	0	1	1
108	04	ALMERIA	071	PADULES	2	1	3
108	04	ALMERIA	072	PARTALOA	0	1	1
108	04	ALMERIA	074	PECHINA	1	1	2
108	04	ALMERIA	075	PULPI	1	0	1
108	04	ALMERIA	078	RIOJA	1	0	1
108	04	ALMERIA	079	ROQUETAS DE MAR	0	1	1
108	04	ALMERIA	083	SERON	5	8	13
108	04	ALMERIA	084	SIERRO	1	0	1
108	04	ALMERIA	086	SORBAS	1	2	3
108	04	ALMERIA	087	SUFLI	2	0	2
108	04	ALMERIA	088	TABERNAS	1	1	2
108	04	ALMERIA	089	TABERNO	4	1	5
108	04	ALMERIA	090	TAHAL	0	1	1
108	04	ALMERIA	093	TURRE	1	0	1
108	04	ALMERIA	095	ULEILA DEL CAMPO	1	0	1
108	04	ALMERIA	098	VELEZ BLANCO	3	0	3
108	04	ALMERIA	099	VELEZ RUBIO	3	1	4
108	04	ALMERIA	100	VERA	2	0	2
108	04	ALMERIA	103	ZURGENA	0	1	1
108	04	ALMERIA	901	TRES VILLAS (LAS)	2	2	4
108	05	AVILA	019	AVILA	1	2	3
108	05	AVILA	021	BARCO DE AVILA (EL)	0	1	1
108	05	AVILA	159	NAVALONGUILLA	1	0	1
108	05	AVILA	176	PADIERNOS	0	1	1
108	05	AVILA	241	TIEMBLO (EL)	1	0	1
108	06	BADAJOS	004	ALANGE	4	7	11
108	06	BADAJOS	006	ALBURQUERQUE	1	0	1
108	06	BADAJOS	007	ALCONCHEL	1	0	1
108	06	BADAJOS	010	ALMENDRAL	3	2	5
108	06	BADAJOS	011	ALMENDRALEJO	2	2	4
108	06	BADAJOS	014	AZUAGA	3	3	6
108	06	BADAJOS	015	BADAJOS	25	33	58
108	06	BADAJOS	016	BARCARROTA	1	0	1
108	06	BADAJOS	018	BENQUERENCIA DE LA SERENA	0	1	1
108	06	BADAJOS	019	BERLANGA	2	1	3
108	06	BADAJOS	020	BIENVENIDA	7	4	11
108	06	BADAJOS	027	CALZADILLA DE LOS BARROS	0	1	1
108	06	BADAJOS	030	CAPILLA	1	0	1
108	06	BADAJOS	031	CARMONITA	3	0	3
108	06	BADAJOS	033	CASAS DE DON PEDRO	0	1	1
108	06	BADAJOS	035	CASTILBLANCO	1	1	2
108	06	BADAJOS	037	CODOSERA (LA)	9	4	13
108	06	BADAJOS	052	FUENTE DE CANTOS	2	4	6
108	06	BADAJOS	053	FUENTE DEL ARCO	1	1	2
108	06	BADAJOS	055	FUENTES DE LEON	3	1	4
108	06	BADAJOS	059	GRANJA DE TORREHERMOSA	1	0	1

Cod. país naix.	Cod. prov. naix.	Província naixement	Cod. mun. naix.	Municipi naixement	Dona	Home	Total
108	06	BADAJOS	060	GUAREÑA	1	1	2
108	06	BADAJOS	063	HERRERA DEL DUQUE	3	1	4
108	06	BADAJOS	071	LAPA (LA)	2	1	3
108	06	BADAJOS	073	LLERA	0	1	1
108	06	BADAJOS	074	LLERENA	3	1	4
108	06	BADAJOS	081	MEDINA DE LAS TORRES	1	0	1
108	06	BADAJOS	083	MERIDA	4	2	6
108	06	BADAJOS	086	MONTEMOLIN	0	1	1
108	06	BADAJOS	088	MONTIJO	2	2	4
108	06	BADAJOS	089	MORERA (LA)	0	1	1
108	06	BADAJOS	090	NAVA DE SANTIAGO (LA)	0	1	1
108	06	BADAJOS	093	OLIVA DE LA FRONTERA	1	2	3
108	06	BADAJOS	094	OLIVA DE MERIDA	1	1	2
108	06	BADAJOS	095	OLIVENZA	7	10	17
108	06	BADAJOS	103	PUEBLA DE LA CALZADA	1	0	1
108	06	BADAJOS	116	SALVALEON	3	0	3
108	06	BADAJOS	121	SANTA MARTA	1	3	4
108	06	BADAJOS	123	SAN VICENTE DE ALCANTARA	2	1	3
108	06	BADAJOS	124	SEGURA DE LEON	2	2	4
108	06	BADAJOS	126	SOLANA DE LOS BARROS	1	2	3
108	06	BADAJOS	128	TALAVERA LA REAL	1	0	1
108	06	BADAJOS	129	TALIGA	2	5	7
108	06	BADAJOS	136	USAGRE	0	2	2
108	06	BADAJOS	143	VALVERDE DE LEGANES	1	4	5
108	06	BADAJOS	145	VALVERDE DE MERIDA	1	0	1
108	06	BADAJOS	149	VILLAFRANCA DE LOS BARROS	5	3	8
108	06	BADAJOS	150	VILLAGARCIA DE LA TORRE	2	0	2
108	06	BADAJOS	151	VILLAGONZALO	2	0	2
108	06	BADAJOS	153	VILLANUEVA DE LA SERENA	3	4	7
108	06	BADAJOS	154	VILLANUEVA DEL FRESNO	1	1	2
108	06	BADAJOS	155	VILLAR DEL REY	1	0	1
108	06	BADAJOS	158	ZAFRA	1	2	3
108	06	BADAJOS	160	ZALAMEA DE LA SERENA	0	2	2
108	06	BADAJOS	902	PUEBLONUEVO DEL GUADIANA	1	0	1
108	07	BALEARIS	002	ALAIOR	0	1	1
108	07	BALEARIS	013	CAMPOS	0	1	1
108	07	BALEARIS	022	FELANITX	1	0	1
108	07	BALEARIS	026	EIVISSA	1	1	2
108	07	BALEARIS	032	MAHON	1	1	2
108	07	BALEARIS	040	PALMA DE MALLORCA	3	8	11
108	07	BALEARIS	055	SANTA MARGARITA	1	1	2
108	07	BALEARIS	057	SANTANYI	0	1	1
108	07	BALEARIS	061	SOLLER	1	0	1
108	08	BARCELONA	001	ABRERA	2	1	3
108	08	BARCELONA	002	AGUILAR DE SEGARRA	1	1	2
108	08	BARCELONA	006	ARENYS DE MAR	1	2	3
108	08	BARCELONA	007	ARENYS DE MUNT	3	1	4
108	08	BARCELONA	009	ARGENTONA	1	0	1
108	08	BARCELONA	010	ARTES	1	5	6
108	08	BARCELONA	012	AVINYO	4	1	5
108	08	BARCELONA	015	BADALONA	93	81	174
108	08	BARCELONA	016	BAGA	3	2	5
108	08	BARCELONA	017	HOSTALETS DE BALENYA (ELS)	1	1	2
108	08	BARCELONA	018	BALSARENY	6	4	10
108	08	BARCELONA	019	BARCELONA	1.184	1.176	2.360
108	08	BARCELONA	022	BERGA	10	5	15
108	08	BARCELONA	023	BIGUES I RIELLS	1	0	1
108	08	BARCELONA	024	BORREDA	0	2	2
108	08	BARCELONA	030	CABRILS	2	0	2
108	08	BARCELONA	031	CALAF	4	1	5

Cod. país naix.	Cod. prov. naix.	Província naixement	Cod. mun. naix.	Municipi naixement	Dona	Home	Total
108	08	BARCELONA	033	CALDES DE MONTBUI	22	14	36
108	08	BARCELONA	034	CALDERS	0	1	1
108	08	BARCELONA	035	CALELLA	2	6	8
108	08	BARCELONA	036	CALONGE DE SEGARRA	0	1	1
108	08	BARCELONA	037	CALLDETENES	1	0	1
108	08	BARCELONA	040	CANET DE MAR	0	1	1
108	08	BARCELONA	042	CANOVES I SAMALUS	2	0	2
108	08	BARCELONA	043	CANYELLES	0	1	1
108	08	BARCELONA	046	CARDEDEU	1	3	4
108	08	BARCELONA	047	CARDONA	5	3	8
108	08	BARCELONA	049	CASSERRES	2	1	3
108	08	BARCELONA	051	CASTELLAR DEL VALLÈS	3.039	3.179	6.218
108	08	BARCELONA	052	CASTELLAR DE N'HUG	0	1	1
108	08	BARCELONA	053	CASTELLBELL I EL VILAR	12	7	19
108	08	BARCELONA	055	CASTELLCIR	3	2	5
108	08	BARCELONA	056	CASTELLDEFELS	3	2	5
108	08	BARCELONA	057	CASTELL DE L'ARENY	1	0	1
108	08	BARCELONA	058	CASTELLET I LA GORNAL	0	1	1
108	08	BARCELONA	060	CASTELLFOLLIT DE RIUBREGO	1	0	1
108	08	BARCELONA	061	CASTELLGALI	1	0	1
108	08	BARCELONA	064	CASTELLTERÇOL	8	6	14
108	08	BARCELONA	067	CENELLES	2	3	5
108	08	BARCELONA	068	CERVELLO	1	1	2
108	08	BARCELONA	072	CORBERA DE LLOBREGAT	2	0	2
108	08	BARCELONA	073	CORNELLA DE LLOBREGAT	12	2	14
108	08	BARCELONA	076	ESPARREGUERA	1	1	2
108	08	BARCELONA	077	ESPLUGUES DE LLOBREGAT	19	11	30
108	08	BARCELONA	080	FIGOLS	0	1	1
108	08	BARCELONA	086	FRANQUESES DEL VALLES (LE	2	0	2
108	08	BARCELONA	087	GALLIFA	6	6	12
108	08	BARCELONA	088	GARRIGA (LA)	1	1	2
108	08	BARCELONA	089	GAVA	1	3	4
108	08	BARCELONA	091	GELIDA	0	1	1
108	08	BARCELONA	092	GIRONELLA	6	2	8
108	08	BARCELONA	094	GRANADA (LA)	1	2	3
108	08	BARCELONA	095	GRANERA	1	2	3
108	08	BARCELONA	096	GRANOLLERS	24	22	46
108	08	BARCELONA	097	GUALBA	2	0	2
108	08	BARCELONA	099	GUARDIOLA DE BERGUEDA	2	0	2
108	08	BARCELONA	101	HOSPITALET DE LLOBREGAT (32	42	74
108	08	BARCELONA	102	IGUALADA	5	5	10
108	08	BARCELONA	105	LLAGOSTA (LA)	1	1	2
108	08	BARCELONA	106	LLINARS DEL VALLES	0	1	1
108	08	BARCELONA	107	LLIÇA D'AMUNT	8	3	11
108	08	BARCELONA	108	LLIÇA DE VALL	2	1	3
108	08	BARCELONA	109	LLUÇA	0	1	1
108	08	BARCELONA	110	MALGRAT DE MAR	1	3	4
108	08	BARCELONA	112	MANLLEU	5	3	8
108	08	BARCELONA	113	MANRESA	19	23	42
108	08	BARCELONA	114	MARTORELL	0	3	3
108	08	BARCELONA	118	MASNOU (EL)	0	2	2
108	08	BARCELONA	119	MASQUEFA	1	1	2
108	08	BARCELONA	120	MATADEPERA	13	5	18
108	08	BARCELONA	121	MATARO	6	7	13
108	08	BARCELONA	123	MOLINS DE REI	5	5	10
108	08	BARCELONA	124	MOLLET DEL VALLES	19	19	38
108	08	BARCELONA	125	MONTCADA I REIXAC	10	11	21
108	08	BARCELONA	127	MONISTROL DE MONTSERRAT	3	2	5
108	08	BARCELONA	128	MONISTROL DE CALDERS	2	5	7
108	08	BARCELONA	132	MONTMAJOR	1	0	1

Cod. país naix.	Cod. prov. naix.	Província naixement	Cod. mun. naix.	Municipi naixement	Dona	Home	Total
108	08	BARCELONA	133	MONTMANEU	1	1	2
108	08	BARCELONA	134	MONTMANY-FIGARO	2	1	3
108	08	BARCELONA	135	MONTMELO	1	0	1
108	08	BARCELONA	136	MONTORNES DEL VALLES	0	1	1
108	08	BARCELONA	138	MOIA	2	3	5
108	08	BARCELONA	139	MURA	2	2	4
108	08	BARCELONA	140	NAVARCLES	2	1	3
108	08	BARCELONA	141	NAVAS	8	3	11
108	08	BARCELONA	144	OLVAN	1	1	2
108	08	BARCELONA	145	OLERDOLA	1	0	1
108	08	BARCELONA	147	OLESA DE MONTSERRAT	4	1	5
108	08	BARCELONA	149	OLOST	0	1	1
108	08	BARCELONA	151	ORISTA	0	3	3
108	08	BARCELONA	156	PALAU DE PLEGAMANS	4	3	7
108	08	BARCELONA	157	PALLEJA	1	0	1
108	08	BARCELONA	159	PARETS DEL VALLES	1	3	4
108	08	BARCELONA	160	PERAFITA	0	1	1
108	08	BARCELONA	161	PIERA	0	3	3
108	08	BARCELONA	163	PINEDA DE MAR	0	1	1
108	08	BARCELONA	164	PLA DEL PENEDES (EL)	1	2	3
108	08	BARCELONA	166	POBLA DE LILLET (LA)	5	3	8
108	08	BARCELONA	167	POLINYA	1	1	2
108	08	BARCELONA	169	PRAT DE LLOBREGAT (EL)	1	0	1
108	08	BARCELONA	171	PRATS DE LLUÇANES	1	0	1
108	08	BARCELONA	172	PREMIA DE MAR	0	2	2
108	08	BARCELONA	175	PUIG-REIG	16	14	30
108	08	BARCELONA	179	RELLINARS	1	0	1
108	08	BARCELONA	180	RIPOLLET	20	20	40
108	08	BARCELONA	181	ROCA DEL VALLES (LA)	1	0	1
108	08	BARCELONA	182	PONT DE VILOMARA I ROCAFO	1	0	1
108	08	BARCELONA	183	RODA DE TER	1	3	4
108	08	BARCELONA	184	RUBI	11	11	22
108	08	BARCELONA	187	SABADELL	3.313	3.539	6.852
108	08	BARCELONA	190	SALDES	2	1	3
108	08	BARCELONA	191	SALLENT	14	11	25
108	08	BARCELONA	192	SANTPEDOR	3	0	3
108	08	BARCELONA	194	SANT ADRIA DE BESOS	2	2	4
108	08	BARCELONA	196	SANT ANDREU DE LA BARCA	1	0	1
108	08	BARCELONA	200	SANT BOI DE LLOBREGAT	1	2	3
108	08	BARCELONA	201	SANT BOI DE LLUÇANES	0	1	1
108	08	BARCELONA	202	SANT CELONI	2	2	4
108	08	BARCELONA	205	SANT CUGAT DEL VALLES	48	61	109
108	08	BARCELONA	206	SANT CUGAT SESGARRIGUES	1	0	1
108	08	BARCELONA	209	SANT FOST DE CAMPSENTELLE	1	0	1
108	08	BARCELONA	210	SANT FELIU DE CODINES	4	5	9
108	08	BARCELONA	211	SANT FELIU DE LLOBREGAT	0	1	1
108	08	BARCELONA	213	SANT FRUITOS DE BAGES	0	1	1
108	08	BARCELONA	215	SANT HIPOLIT DE VOLTREGA	1	0	1
108	08	BARCELONA	219	VILASSAR DE MAR	0	1	1
108	08	BARCELONA	221	SANT JUST DESVERN	0	1	1
108	08	BARCELONA	222	SANT LLORENÇ D'HORTONS	0	1	1
108	08	BARCELONA	223	SANT LLORENÇ SAVALL	48	30	78
108	08	BARCELONA	224	SANT MARTI DE CENTELLES	2	0	2
108	08	BARCELONA	228	SANT MARTI SESGUEIOLES	1	0	1
108	08	BARCELONA	229	SANT MATEU DE BAGES	0	2	2
108	08	BARCELONA	230	PREMIA DE DALT	0	3	3
108	08	BARCELONA	233	SANT PERE DE TORELLO	1	1	2
108	08	BARCELONA	235	SANT POL DE MAR	1	0	1
108	08	BARCELONA	236	SANT QUINTI DE MEDIONA	1	0	1
108	08	BARCELONA	238	SANT QUIRZE DEL VALLES	12	10	22

Cod. país naix.	Cod. prov. naix.	Província naixement	Cod. mun. naix.	Municipi naixement	Dona	Home	Total
108	08	BARCELONA	239	SANT QUIRZE SAFAJA	0	2	2
108	08	BARCELONA	240	SANT SADURNI D'ANOIA	2	0	2
108	08	BARCELONA	245	SANTA COLOMA DE GRAMENET	36	18	54
108	08	BARCELONA	248	SANTA EULALIA DE RONÇANA	3	0	3
108	08	BARCELONA	252	BARBERA DEL VALLES	52	38	90
108	08	BARCELONA	254	SANTA MARIA DE CORCO	0	1	1
108	08	BARCELONA	258	SANTA MARIA D'OLO	5	3	8
108	08	BARCELONA	260	SANTA PERPETUA DE MOGODA	11	4	15
108	08	BARCELONA	262	SANT VICENÇ DE CASTELLET	5	2	7
108	08	BARCELONA	263	SANT VICENÇ DELS HORTS	1	0	1
108	08	BARCELONA	266	CERDANYOLA DEL VALLES	16	25	41
108	08	BARCELONA	267	SENTMENAT	28	26	54
108	08	BARCELONA	268	CERCS	9	6	15
108	08	BARCELONA	270	SITGES	5	2	7
108	08	BARCELONA	273	SUBIRATS	1	0	1
108	08	BARCELONA	274	SURIA	1	2	3
108	08	BARCELONA	276	TAGAMANENT	1	0	1
108	08	BARCELONA	277	TALAMANCA	1	2	3
108	08	BARCELONA	279	TERRASSA	246	234	480
108	08	BARCELONA	280	TAVERTET	1	0	1
108	08	BARCELONA	282	TIANA	0	2	2
108	08	BARCELONA	283	TONA	4	3	7
108	08	BARCELONA	284	TORDERA	2	0	2
108	08	BARCELONA	285	TORELLO	1	1	2
108	08	BARCELONA	289	TORRELLES DE LLOBREGAT	0	1	1
108	08	BARCELONA	291	VACARISSES	0	1	1
108	08	BARCELONA	293	VALLCEBRE	0	2	2
108	08	BARCELONA	294	VALLGORGUINA	1	1	2
108	08	BARCELONA	297	VECIANA	1	0	1
108	08	BARCELONA	298	VIC	18	10	28
108	08	BARCELONA	300	VILADECALLS	3	1	4
108	08	BARCELONA	301	VILADECANS	1	4	5
108	08	BARCELONA	305	VILAFRANCA DEL PENEDES	4	3	7
108	08	BARCELONA	307	VILANOVA I LA GELTRU	6	3	9
108	08	BARCELONA	308	VIVER I SERRATEIX	1	1	2
108	08	BARCELONA	902	VILANOVA DEL VALLES	1	1	2
108	08	BARCELONA	904	BADIA DEL VALLÈS	2	5	7
108	09	BURGOS	018	ARANDA DE DUERO	0	1	1
108	09	BURGOS	059	BURGOS	4	3	7
108	09	BURGOS	152	GUMIEL DE MERCADO	1	0	1
108	09	BURGOS	182	ITERO DEL CASTILLO	0	1	1
108	09	BURGOS	213	MERINDAD DE CUESTA-URRIA	0	1	1
108	09	BURGOS	219	MIRANDA DE EBRO	1	1	2
108	09	BURGOS	238	OÑA	1	0	1
108	09	BURGOS	261	PEÑARANDA DE DUERO	1	0	1
108	09	BURGOS	289	QUINTANAR DE LA SIERRA	2	0	2
108	09	BURGOS	363	SASAMON	1	2	3
108	09	BURGOS	431	VILAFRANCA-MONTES DE OCA	1	0	1
108	10	CACERES	005	ACEITUNA	1	0	1
108	10	CACERES	011	ALDEACENTENERA	3	1	4
108	10	CACERES	016	ALDEHUELA DEL JERTE	1	0	1
108	10	CACERES	032	BROZAS	0	1	1
108	10	CACERES	037	CACERES	4	3	7
108	10	CACERES	058	CASATEJADA	0	1	1
108	10	CACERES	061	CECLAVIN	4	3	7
108	10	CACERES	064	CILLEROS	1	0	1
108	10	CACERES	067	CORIA	0	1	1
108	10	CACERES	070	DELEITOSA	1	0	1
108	10	CACERES	078	GARGANTA (LA)	1	0	1
108	10	CACERES	085	GORDO (EL)	2	2	4

Cod. país naix.	Cod. prov. naix.	Província naixement	Cod. mun. naix.	Municipi naixement	Dona	Home	Total
108	10	CACERES	093	HERNAN-PEREZ	0	1	1
108	10	CACERES	094	HERRERA DE ALCANTARA	1	1	2
108	10	CACERES	096	HERVAS	1	1	2
108	10	CACERES	109	LOGROSAN	1	0	1
108	10	CACERES	111	MADRIGAL DE LA VERA	1	0	1
108	10	CACERES	116	MALPARTIDA DE PLASENCIA	2	1	3
108	10	CACERES	128	MORALEJA	1	0	1
108	10	CACERES	131	NAVALMORAL DE LA MATA	2	4	6
108	10	CACERES	134	NAVEZUELAS	1	0	1
108	10	CACERES	140	PERALEDA DE LA MATA	1	0	1
108	10	CACERES	148	PLASENCIA	1	1	2
108	10	CACERES	157	ROBLIDILLO DE LA VERA	1	1	2
108	10	CACERES	159	ROBLIDOLLANO	0	1	1
108	10	CACERES	170	SANTIAGO DEL CAMPO	0	1	1
108	10	CACERES	175	SERRADILLA	3	2	5
108	10	CACERES	180	TALAYUELA	0	1	1
108	10	CACERES	188	TORRE DE SANTA MARIA	0	1	1
108	10	CACERES	198	VALDEFUENTES	1	0	1
108	10	CACERES	200	VALDELACASA DE TAJO	1	1	2
108	10	CACERES	203	VALENCIA DE ALCANTARA	0	1	1
108	10	CACERES	210	VILLAMIEL	1	0	1
108	10	CACERES	212	VILLANUEVA DE LA VERA	3	1	4
108	10	CACERES	217	ZARZA DE MONTANCHEZ	1	0	1
108	10	CACERES	219	ZORITA	0	1	1
108	11	CADIS	002	ALCALA DEL VALLE	0	1	1
108	11	CADIS	003	ALGAR	0	1	1
108	11	CADIS	004	ALGECIRAS	2	4	6
108	11	CADIS	005	ALGODONALES	1	0	1
108	11	CADIS	006	ARCOS DE LA FRONTERA	0	2	2
108	11	CADIS	007	BARBATE DE FRANCO	2	0	2
108	11	CADIS	008	BARRIOS (LOS)	0	1	1
108	11	CADIS	010	BORNOS	1	0	1
108	11	CADIS	012	CADIZ	6	3	9
108	11	CADIS	017	ESPERA	0	1	1
108	11	CADIS	019	GRAZALEMA	0	1	1
108	11	CADIS	020	JEREZ DE LA FRONTERA	4	2	6
108	11	CADIS	021	JIMENA DE LA FRONTERA	0	1	1
108	11	CADIS	022	LINEA DE LA CONCEPCION (L	7	6	13
108	11	CADIS	024	OLVERA	1	0	1
108	11	CADIS	028	PUERTO REAL	1	0	1
108	11	CADIS	030	ROTA	4	0	4
108	11	CADIS	032	SANLUCAR DE BARRAMEDA	0	3	3
108	11	CADIS	034	SETENIL	1	1	2
108	11	CADIS	035	TARIFA	0	1	1
108	11	CADIS	039	VEJER DE LA FRONTERA	0	1	1
108	11	CADIS	041	VILLAMARTIN	1	0	1
108	11	CADIS	042	ZAHARA	1	0	1
108	12	CASTELLO	004	ALCALA DE CHIVERT	1	0	1
108	12	CASTELLO	005	ALCORA	1	0	1
108	12	CASTELLO	011	ALMENARA	0	1	1
108	12	CASTELLO	026	BENASAL	1	0	1
108	12	CASTELLO	038	CASTELLFORT	1	0	1
108	12	CASTELLO	040	CASTELLON DE LA PLANA / C	4	0	4
108	12	CASTELLO	046	CIRAT	1	0	1
108	12	CASTELLO	048	CORTES DE ARENOSO	1	0	1
108	12	CASTELLO	061	FORCALL	1	0	1
108	12	CASTELLO	080	MORELLA	0	1	1
108	12	CASTELLO	117	TORREBLANCA	1	0	1
108	12	CASTELLO	138	VINAROS	0	2	2
108	12	CASTELLO	141	ZORITA DEL MAESTRAZGO	1	0	1

Cod. país naix.	Cod. prov. naix.	Província naixement	Cod. mun. naix.	Municipi naixement	Dona	Home	Total
108	13	CIUTAT REAL	002	AGUDO	2	0	2
108	13	CIUTAT REAL	003	ALAMILLO	1	4	5
108	13	CIUTAT REAL	008	ALCUBILLAS	4	0	4
108	13	CIUTAT REAL	011	ALMADEN	2	3	5
108	13	CIUTAT REAL	021	ARROBA DE LOS MONTES	0	1	1
108	13	CIUTAT REAL	033	CASTELLAR DE SANTIAGO	0	1	1
108	13	CIUTAT REAL	034	CIUDAD REAL	1	5	6
108	13	CIUTAT REAL	037	COZAR	1	2	3
108	13	CIUTAT REAL	043	FUENLLANA	0	1	1
108	13	CIUTAT REAL	046	GUADALMEZ	1	0	1
108	13	CIUTAT REAL	053	MANZANARES	0	1	1
108	13	CIUTAT REAL	054	MEMBRILLA	1	0	1
108	13	CIUTAT REAL	055	MESTANZA	2	0	2
108	13	CIUTAT REAL	065	PORZUNA	2	1	3
108	13	CIUTAT REAL	071	PUERTOLLANO	4	6	10
108	13	CIUTAT REAL	073	SACERUELA	0	1	1
108	13	CIUTAT REAL	074	SAN CARLOS DEL VALLE	0	2	2
108	13	CIUTAT REAL	077	SANTA CRUZ DE MUDELA	1	3	4
108	13	CIUTAT REAL	084	TORRE DE JUAN ABAD	1	1	2
108	13	CIUTAT REAL	087	VALDEPEÑAS	5	2	7
108	13	CIUTAT REAL	093	VILLANUEVA DE LOS INFANTE	1	0	1
108	14	CORDOBA	002	AGUILAR	2	4	6
108	14	CORDOBA	003	ALCARACEJOS	1	1	2
108	14	CORDOBA	004	ALMEDINILLA	1	0	1
108	14	CORDOBA	005	ALMODOVAR DEL RIO	1	3	4
108	14	CORDOBA	007	BAENA	6	16	22
108	14	CORDOBA	008	BELALCAZAR	1	2	3
108	14	CORDOBA	009	BELMEZ	3	1	4
108	14	CORDOBA	011	BLAZQUEZ	0	2	2
108	14	CORDOBA	012	BUJALANCE	1	2	3
108	14	CORDOBA	013	CABRA	1	3	4
108	14	CORDOBA	014	CAÑETE DE LAS TORRES	4	5	9
108	14	CORDOBA	017	CARLOTA (LA)	4	0	4
108	14	CORDOBA	018	CARPIO (EL)	1	0	1
108	14	CORDOBA	019	CASTRO DEL RIO	5	5	10
108	14	CORDOBA	020	CONQUISTA	1	2	3
108	14	CORDOBA	021	CORDOBA	35	29	64
108	14	CORDOBA	024	ENCINAS REALES	0	1	1
108	14	CORDOBA	025	ESPEJO	1	0	1
108	14	CORDOBA	027	FERNAN NUÑEZ	1	4	5
108	14	CORDOBA	029	FUENTE OBEJUNA	0	1	1
108	14	CORDOBA	030	FUENTE PALMERA	0	1	1
108	14	CORDOBA	033	GUADALCAZAR	2	2	4
108	14	CORDOBA	034	GUIJO	12	8	20
108	14	CORDOBA	035	HINOJOSA DEL DUQUE	1	0	1
108	14	CORDOBA	036	HORNACHUELOS	3	9	12
108	14	CORDOBA	037	IZNAJAR	4	4	8
108	14	CORDOBA	038	LUCENA	8	6	14
108	14	CORDOBA	039	LUQUE	1	0	1
108	14	CORDOBA	040	MONTALBAN DE CORDOBA	0	1	1
108	14	CORDOBA	041	MONTEMAYOR	1	0	1
108	14	CORDOBA	042	MONTILLA	3	2	5
108	14	CORDOBA	043	MONTORO	2	1	3
108	14	CORDOBA	044	MONTURQUE	0	1	1
108	14	CORDOBA	045	MORILES	3	0	3
108	14	CORDOBA	046	NUEVA-CARTEYA	4	2	6
108	14	CORDOBA	047	OBEJO	0	1	1
108	14	CORDOBA	049	PALMA DEL RIO	5	1	6
108	14	CORDOBA	052	PEÑARROYA-PUEBLONUEVO	5	4	9
108	14	CORDOBA	053	POSADAS	1	0	1

Cod. país naix.	Cod. prov. naix.	Província naixement	Cod. mun. naix.	Municipi naixement	Dona	Home	Total
108	14	CORDOBA	054	POZOBLANCO	1	1	2
108	14	CORDOBA	055	PRIEGO DE CORDOBA	2	6	8
108	14	CORDOBA	056	PUENTE-GENIL	14	7	21
108	14	CORDOBA	057	RAMBLA (LA)	0	1	1
108	14	CORDOBA	058	RUTE	2	3	5
108	14	CORDOBA	059	SAN SEBASTIAN DE LOS BALL	6	3	9
108	14	CORDOBA	060	SANTAELLA	1	0	1
108	14	CORDOBA	061	SANTA EUFEMIA	0	2	2
108	14	CORDOBA	065	VICTORIA (LA)	2	0	2
108	14	CORDOBA	066	VILLA DEL RIO	1	1	2
108	14	CORDOBA	067	VILLAFRANCA DE CORDOBA	1	0	1
108	14	CORDOBA	069	VILLANUEVA DE CORDOBA	0	1	1
108	14	CORDOBA	070	VILLANUEVA DEL DUQUE	3	6	9
108	14	CORDOBA	071	VILLANUEVA DEL REY	1	0	1
108	14	CORDOBA	073	VILLAVICIOSA DE CORDOBA	0	1	1
108	14	CORDOBA	074	VISO (EL)	1	1	2
108	14	CORDOBA	075	ZUHEROS	1	1	2
108	15	LA CORUNYA	021	CARRAL	0	1	1
108	15	LA CORUNYA	030	CORUÑA (A)	0	4	4
108	15	LA CORUNYA	034	DUMBRIA	0	1	1
108	15	LA CORUNYA	036	FERROL	1	2	3
108	15	LA CORUNYA	038	FRADES	1	0	1
108	15	LA CORUNYA	042	LOUSAME	1	1	2
108	15	LA CORUNYA	061	ORTIGUEIRA	0	1	1
108	15	LA CORUNYA	074	ROIS	0	1	1
108	15	LA CORUNYA	078	SANTIAGO DE COMPOSTELA	0	1	1
108	15	LA CORUNYA	085	TOURO	1	0	1
108	15	LA CORUNYA	087	VALDOVIÑO	0	1	1
108	15	LA CORUNYA	088	VAL DO DUBRA	1	0	1
108	16	CONCA	007	ALBERCA DE ZANCARA (LA)	1	0	1
108	16	CONCA	015	ALMARCHA (LA)	1	0	1
108	16	CONCA	042	CAMPILLO DE ALTOBUEY	0	1	1
108	16	CONCA	046	CAÑADA DEL HOYO	0	1	1
108	16	CONCA	057	CARRASCOSA	2	0	2
108	16	CONCA	061	CASAS DE FERNANDO ALONSO	1	0	1
108	16	CONCA	078	CUENCA	4	1	5
108	16	CONCA	082	ENGUIDANOS	1	0	1
108	16	CONCA	110	HUERTA DE LA OBISPALIA	1	0	1
108	16	CONCA	118	LEDAÑA	0	1	1
108	16	CONCA	126	MIRA	1	0	1
108	16	CONCA	134	MOTILLA DEL PALANCAR	1	0	1
108	16	CONCA	158	PICAZO (EL)	1	0	1
108	16	CONCA	160	PINEDA DE GIGÜELA	1	1	2
108	16	CONCA	170	PRIEGO	1	1	2
108	16	CONCA	172	PUEBLA DE ALMENARA	1	0	1
108	16	CONCA	186	SAELICES	0	1	1
108	16	CONCA	189	SALVACAÑETE	2	1	3
108	16	CONCA	194	SANTA CRUZ DE MOYA	0	1	1
108	16	CONCA	225	VALDEMORILLO DE LA SIERRA	0	1	1
108	16	CONCA	245	VILLALBA DE LA SIERRA	1	0	1
108	16	CONCA	251	VILLANUEVA DE LA JARA	4	2	6
108	16	CONCA	278	ZAFRILLA	2	0	2
108	17	GIRONA	007	AMER	0	1	1
108	17	GIRONA	009	ARBUCIES	0	1	1
108	17	GIRONA	015	BANYOLES	1	0	1
108	17	GIRONA	019	BESALU	2	0	2
108	17	GIRONA	020	BESCANO	1	0	1
108	17	GIRONA	021	BEUDA	1	0	1
108	17	GIRONA	023	BLANES	2	1	3
108	17	GIRONA	027	BREDA	1	0	1

Cod. país naix.	Cod. prov. naix.	Província naixement	Cod. mun. naix.	Municipi naixement	Dona	Home	Total
108	17	GIRONA	034	CALONGE	1	0	1
108	17	GIRONA	036	CAMPDEVANOL	3	0	3
108	17	GIRONA	037	CAMPELLES	1	0	1
108	17	GIRONA	039	CAMPRODON	3	2	5
108	17	GIRONA	047	CASTELLO D'EMPURIES	1	0	1
108	17	GIRONA	049	CELRA	1	0	1
108	17	GIRONA	061	DAS	1	0	1
108	17	GIRONA	062	ESCALA (L')	0	1	1
108	17	GIRONA	066	FIGUERES	0	2	2
108	17	GIRONA	079	GIRONA	7	5	12
108	17	GIRONA	080	GOMBREN	0	1	1
108	17	GIRONA	083	HOSTALRIC	1	0	1
108	17	GIRONA	084	ISOVOL	0	1	1
108	17	GIRONA	089	LLAGOSTERA	1	0	1
108	17	GIRONA	095	LLORET DE MAR	3	0	3
108	17	GIRONA	096	LLOSSES (LES)	0	1	1
108	17	GIRONA	107	MOLLO	1	0	1
108	17	GIRONA	114	OLOT	3	2	5
108	17	GIRONA	118	PALAMOS	2	2	4
108	17	GIRONA	133	PLANES D'HOSTOLES (LES)	1	0	1
108	17	GIRONA	134	PLANOLES	1	0	1
108	17	GIRONA	138	PORTBOU	0	1	1
108	17	GIRONA	139	PRESES (LES)	1	0	1
108	17	GIRONA	145	RIBES DE FRESE	1	1	2
108	17	GIRONA	147	RIPOLL	3	4	7
108	17	GIRONA	152	ROSES	1	2	3
108	17	GIRONA	153	RUPIA	1	0	1
108	17	GIRONA	159	SANT FELIU DE BUIXALLEU	1	1	2
108	17	GIRONA	160	SANT FELIU DE GUIXOLS	4	1	5
108	17	GIRONA	163	SANT GREGORI	2	0	2
108	17	GIRONA	164	SANT HILARI SACALM	5	2	7
108	17	GIRONA	167	SANT JOAN DE LES ABADESSE	1	0	1
108	17	GIRONA	169	SANT JULIA DE RAMIS	0	1	1
108	17	GIRONA	170	VALLFOGONA DE RIPOLLES	1	1	2
108	17	GIRONA	180	SANTA COLOMA DE FARNERS	0	1	1
108	17	GIRONA	185	SANT JOAN LES FONTS	1	1	2
108	17	GIRONA	194	SUSQUEDA	0	1	1
108	17	GIRONA	199	TORROELLA DE MONTGRI	1	3	4
108	17	GIRONA	200	TORTELLA	0	1	1
108	17	GIRONA	206	URUS	0	1	1
108	17	GIRONA	213	VIDRERES	1	0	1
108	17	GIRONA	220	VILADRAU	0	1	1
108	17	GIRONA	221	VILAFANT	0	1	1
108	17	GIRONA	233	VILLOBI D'ONYAR	1	0	1
108	18	GRANADA	002	ALAMEDILLA	3	0	3
108	18	GRANADA	006	ALBUÑOL	1	0	1
108	18	GRANADA	011	ALFACAR	1	0	1
108	18	GRANADA	012	ALGARINEJO	0	1	1
108	18	GRANADA	013	ALHAMA DE GRANADA	9	7	16
108	18	GRANADA	015	ALICUN DE ORTEGA	1	0	1
108	18	GRANADA	017	ALMUÑECAR	0	1	1
108	18	GRANADA	018	ALQUIFE	1	0	1
108	18	GRANADA	020	ARENAS DEL REY	3	0	3
108	18	GRANADA	021	ARMILLA	1	0	1
108	18	GRANADA	023	BAZA	13	10	23
108	18	GRANADA	025	BEAS DE GUADIX	1	1	2
108	18	GRANADA	027	BENALUA DE GUADIX	5	2	7
108	18	GRANADA	029	BENAMAUREL	2	1	3
108	18	GRANADA	030	BERCHULES	0	1	1
108	18	GRANADA	035	CADIAR	1	0	1

Cod. país naix.	Cod. prov. naix.	Província naixement	Cod. mun. naix.	Municipi naixement	Dona	Home	Total
108	18	GRANADA	038	CAMPOTEJAR	0	1	1
108	18	GRANADA	039	CANILES	1	1	2
108	18	GRANADA	045	CASTILLEJAR	14	13	27
108	18	GRANADA	046	CASTRIL	0	3	3
108	18	GRANADA	049	COGOLLOS DE GUADIX	1	1	2
108	18	GRANADA	056	CULLAR	4	3	7
108	18	GRANADA	059	CHAUCHINA	2	0	2
108	18	GRANADA	061	CHIMENEAS	0	1	1
108	18	GRANADA	067	DIEZMA	2	2	4
108	18	GRANADA	069	DOLAR	1	0	1
108	18	GRANADA	076	FONELAS	4	1	5
108	18	GRANADA	078	FREILA	3	1	4
108	18	GRANADA	079	FUENTE VAQUEROS	2	1	3
108	18	GRANADA	082	GALERA	3	2	5
108	18	GRANADA	085	GOR	5	2	7
108	18	GRANADA	086	GORAFE	1	1	2
108	18	GRANADA	087	GRANADA	18	17	35
108	18	GRANADA	088	GUADAHORTUNA	14	15	29
108	18	GRANADA	089	GUADIX	13	8	21
108	18	GRANADA	095	GÜEVEJAR	1	0	1
108	18	GRANADA	097	HUENEJA	11	9	20
108	18	GRANADA	098	HUESCAR	3	2	5
108	18	GRANADA	100	HUETOR-TAJAR	1	2	3
108	18	GRANADA	101	HUETOR-VEGA	2	0	2
108	18	GRANADA	102	ILLORA	3	7	10
108	18	GRANADA	105	IZNALLOZ	3	2	5
108	18	GRANADA	109	JETE	2	0	2
108	18	GRANADA	116	LANJARON	1	1	2
108	18	GRANADA	122	LOJA	11	8	19
108	18	GRANADA	127	MARACENA	1	0	1
108	18	GRANADA	132	MOCLIN	1	0	1
108	18	GRANADA	135	MONTEFRIO	2	1	3
108	18	GRANADA	136	MONTEJICAR	2	1	3
108	18	GRANADA	137	MONTILLANA	3	0	3
108	18	GRANADA	138	MORALEDA DE ZAFAYONA	0	1	1
108	18	GRANADA	140	MOTRIL	0	3	3
108	18	GRANADA	143	NIGÜELAS	2	0	2
108	18	GRANADA	147	ORGIVA	2	2	4
108	18	GRANADA	152	PEDRO-MARTINEZ	8	13	21
108	18	GRANADA	153	PELIGROS	2	1	3
108	18	GRANADA	158	PINOS-PUENTE	5	3	8
108	18	GRANADA	159	PIÑAR	1	4	5
108	18	GRANADA	164	PUEBLA DE DON FADRIQUE	42	41	83
108	18	GRANADA	167	PURULLENA	0	1	1
108	18	GRANADA	171	SALAR	2	0	2
108	18	GRANADA	173	SALOBREÑA	0	1	1
108	18	GRANADA	178	TORRE-CARDELA	1	4	5
108	18	GRANADA	179	TORVIZCON	1	1	2
108	18	GRANADA	180	TREVELEZ	2	1	3
108	18	GRANADA	183	VALOR	1	1	2
108	18	GRANADA	184	VELEZ DE BENAUDALLA	3	1	4
108	18	GRANADA	187	VILLANUEVA DE LAS TORRES	4	7	11
108	18	GRANADA	192	ZAFARRAYA	1	1	2
108	18	GRANADA	194	ZUJAR	4	5	9
108	18	GRANADA	903	NEVADA	0	1	1
108	18	GRANADA	904	ALPUJARRA DE LA SIERRA	1	3	4
108	18	GRANADA	906	GUAJARES (LOS)	1	0	1
108	18	GRANADA	909	MORELABOR	0	1	1
108	18	GRANADA	912	CUEVAS DEL CAMPO	1	0	1
108	19	GUADALAJARA	044	ATIENZA	0	1	1

Cod. país naix.	Cod. prov. naix.	Província naixement	Cod. mun. naix.	Municipi naixement	Dona	Home	Total
108	19	GUADALAJARA	049	BAÑUELOS	0	1	1
108	19	GUADALAJARA	104	CHEQUILLA	0	1	1
108	19	GUADALAJARA	130	GUADALAJARA	3	0	3
108	19	GUADALAJARA	148	HUERTAHERNANDO	0	1	1
108	19	GUADALAJARA	151	HUMANES	1	0	1
108	19	GUADALAJARA	221	PIQUERAS	4	2	6
108	19	GUADALAJARA	255	SETILES	1	0	1
108	19	GUADALAJARA	299	VALDEAVELLANO	0	1	1
108	19	GUADALAJARA	333	ZAOREJAS	1	1	2
108	20	GUIPUSCUA	009	ANDOAIN	2	0	2
108	20	GUIPUSCUA	045	IRUN	1	0	1
108	20	GUIPUSCUA	064	PASAIA	1	1	2
108	20	GUIPUSCUA	069	DONOSTIA-SAN SEBASTIAN	6	8	14
108	20	GUIPUSCUA	071	TOLOSA	1	0	1
108	20	GUIPUSCUA	075	VILLABONA	1	0	1
108	21	HUELVA	002	ALJARAQUE	1	0	1
108	21	HUELVA	004	ALMONASTER LA REAL	1	0	1
108	21	HUELVA	008	AROCHE	1	0	1
108	21	HUELVA	009	ARROYOMOLINOS DE LEON	1	0	1
108	21	HUELVA	010	AYAMONTE	1	1	2
108	21	HUELVA	011	BEAS	1	0	1
108	21	HUELVA	017	CALAÑAS	6	5	11
108	21	HUELVA	025	CORTEGANA	1	0	1
108	21	HUELVA	031	ENCINASOLA	1	1	2
108	21	HUELVA	032	ESCACENA DEL CAMPO	1	0	1
108	21	HUELVA	039	HINOJALES	0	1	1
108	21	HUELVA	041	HUELVA	3	1	4
108	21	HUELVA	042	ISLA-CRISTINA	1	0	1
108	21	HUELVA	044	LEPE	1	0	1
108	21	HUELVA	050	MOGUER	1	1	2
108	21	HUELVA	051	NAVA (LA)	1	0	1
108	21	HUELVA	052	NERVA	0	1	1
108	21	HUELVA	056	PATERNA DEL CAMPO	0	1	1
108	21	HUELVA	058	PUEBLA DE GUZMAN	3	1	4
108	21	HUELVA	062	ROSAL DE LA FRONTERA	0	1	1
108	21	HUELVA	064	SAN JUAN DEL PUERTO	1	0	1
108	21	HUELVA	071	VALDELARCO	0	1	1
108	21	HUELVA	073	VILLABLANCA	0	1	1
108	21	HUELVA	076	VILLANUEVA DE LOS CASTILL	4	4	8
108	22	OSCA	003	ADAHUESCA	1	0	1
108	22	OSCA	007	ALBALATE DE CINCA	5	2	7
108	22	OSCA	008	ALBALATILLO	1	3	4
108	22	OSCA	017	ALCOLEA DE CINCA	1	0	1
108	22	OSCA	021	ALMUDEVAR	1	0	1
108	22	OSCA	048	BARASTRO	3	4	7
108	22	OSCA	052	BELVER DE CINCA	0	1	1
108	22	OSCA	053	BENABARRE	0	1	1
108	22	OSCA	054	BENASQUE	1	0	1
108	22	OSCA	061	BINEFAR	1	0	1
108	22	OSCA	064	BLECUA Y TORRES	0	1	1
108	22	OSCA	066	BOLTAÑA	2	1	3
108	22	OSCA	084	CASTEJON DE SOS	1	0	1
108	22	OSCA	088	CASTILLAZUELO	0	1	1
108	22	OSCA	094	CHALAMERA	0	1	1
108	22	OSCA	103	ESTADILLA	0	1	1
108	22	OSCA	110	FONZ	0	1	1
108	22	OSCA	112	FRAGA	1	1	2
108	22	OSCA	117	GRAUS	2	0	2
108	22	OSCA	125	HUESCA	4	6	10
108	22	OSCA	128	ILCHE	1	0	1

Cod. país naix.	Cod. prov. naix.	Província naixement	Cod. mun. naix.	Municipi naixement	Dona	Home	Total
108	22	OSCA	130	JACA	1	0	1
108	22	OSCA	141	LASCELLAS-PONZANO	1	0	1
108	22	OSCA	157	MONTANUY	1	0	1
108	22	OSCA	158	MONZON	3	2	5
108	22	OSCA	176	PERALTILLA	1	0	1
108	22	OSCA	184	POLEÑINO	1	0	1
108	22	OSCA	186	POZAN DE VERO	1	2	3
108	22	OSCA	205	SAN ESTEBAN DE LITERA	0	2	2
108	22	OSCA	213	SARIÑENA	1	1	2
108	22	OSCA	223	SOPEIRA	0	2	2
108	22	OSCA	225	TAMARITE DE LITERA	0	1	1
108	22	OSCA	229	TOLVA	1	0	1
108	22	OSCA	903	SAN MIGUEL DEL CINCA	0	1	1
108	23	JAEN	001	ALBANCHEZ DE UBEDA	2	1	3
108	23	JAEN	002	ALCALA LA REAL	6	8	14
108	23	JAEN	003	ALCAUDETE	1	1	2
108	23	JAEN	005	ANDUJAR	21	24	45
108	23	JAEN	006	ARJONA	2	4	6
108	23	JAEN	009	BAEZA	3	4	7
108	23	JAEN	012	BEAS DE SEGURA	1	5	6
108	23	JAEN	014	BEGIJAR	1	0	1
108	23	JAEN	017	CABRA DE SANTO CRISTO	0	1	1
108	23	JAEN	018	CAMBIL	1	2	3
108	23	JAEN	019	CAMPILLO DE ARENAS	2	2	4
108	23	JAEN	020	CANENA	1	0	1
108	23	JAEN	024	CAROLINA (LA)	3	0	3
108	23	JAEN	026	CASTILLO DE LOCUBIN	0	1	1
108	23	JAEN	027	CAZALILLA	2	1	3
108	23	JAEN	028	CAZORLA	4	7	11
108	23	JAEN	030	CHILLUEVAR	2	2	4
108	23	JAEN	035	FUERTE DEL REY	2	0	2
108	23	JAEN	038	GUARDIA DE JAEN (LA)	0	1	1
108	23	JAEN	039	GUARROMAN	4	3	7
108	23	JAEN	040	LAHIGUERA	160	134	294
108	23	JAEN	043	HORNOS	1	0	1
108	23	JAEN	044	HUELMA	3	5	8
108	23	JAEN	045	HUESA	2	1	3
108	23	JAEN	046	IBROS	0	1	1
108	23	JAEN	047	IRUELA (LA)	0	1	1
108	23	JAEN	049	JABALQUINTO	7	11	18
108	23	JAEN	050	JAEN	26	11	37
108	23	JAEN	051	JAMILENA	1	1	2
108	23	JAEN	052	JIMENA	0	1	1
108	23	JAEN	053	JODAR	9	4	13
108	23	JAEN	054	LARVA	4	3	7
108	23	JAEN	055	LINARES	8	8	16
108	23	JAEN	058	MANCHA REAL	1	0	1
108	23	JAEN	059	MARMOLEJO	1	0	1
108	23	JAEN	060	MARTOS	4	5	9
108	23	JAEN	061	MENGIBAR	1	0	1
108	23	JAEN	062	MONTIZON	3	1	4
108	23	JAEN	063	NAVAS DE SAN JUAN	4	1	5
108	23	JAEN	064	NOALEJO	1	2	3
108	23	JAEN	065	ORCERA	1	2	3
108	23	JAEN	066	PEAL DE BECERRO	8	1	9
108	23	JAEN	067	PEGALAJAR	1	0	1
108	23	JAEN	069	PORCUNA	2	3	5
108	23	JAEN	070	POZO ALCON	4	0	4
108	23	JAEN	073	QUESADA	2	0	2
108	23	JAEN	076	SANTA ELENA	3	2	5

Cod. país naix.	Cod. prov. naix.	Província naixement	Cod. mun. naix.	Municipi naixement	Dona	Home	Total
108	23	JAEN	077	SANTIAGO DE CALATRAVA	2	0	2
108	23	JAEN	079	SANTISTEBAN DEL PUERTO	3	0	3
108	23	JAEN	080	SANTO TOME	0	6	6
108	23	JAEN	081	SEGURA DE LA SIERRA	1	2	3
108	23	JAEN	082	SILES	1	1	2
108	23	JAEN	084	SORIHUELA DEL GUADALIMAR	1	0	1
108	23	JAEN	085	TORREBLASCO PEDRO	1	1	2
108	23	JAEN	086	TORRE DEL CAMPO	2	1	3
108	23	JAEN	087	TORREDONJIMENO	6	4	10
108	23	JAEN	088	TORREPEROGIL	7	4	11
108	23	JAEN	092	UBEDA	1	5	6
108	23	JAEN	093	VALDEPEÑAS DE JAEN	0	1	1
108	23	JAEN	094	VILCHES	1	0	1
108	23	JAEN	095	VILLACARRILLO	7	3	10
108	23	JAEN	096	VILLANUEVA DE LA REINA	5	3	8
108	23	JAEN	097	VILLANUEVA DEL ARZOBISPO	1	2	3
108	23	JAEN	901	CARCHELES	10	7	17
108	23	JAEN	902	BEDMAR Y GARCIEZ	1	1	2
108	23	JAEN	904	SANTIAGO-PONTONES	6	6	12
108	24	LLEO	004	ALMANZA	1	0	1
108	24	LLEO	010	BAÑEZA (LA)	0	1	1
108	24	LLEO	014	BEMBIBRE	1	0	1
108	24	LLEO	027	CABAÑAS RARAS	0	1	1
108	24	LLEO	056	CISTIerna	1	0	1
108	24	LLEO	059	CORULLON	1	0	1
108	24	LLEO	070	FABERO	1	2	3
108	24	LLEO	083	IGÜEÑA	1	0	1
108	24	LLEO	089	LEON	2	2	4
108	24	LLEO	110	PARAMO DEL SIL	0	1	1
108	24	LLEO	115	PONFERRADA	2	1	3
108	24	LLEO	137	SABERO	1	1	2
108	24	LLEO	154	SANTA ELENA DE JAMUZ	0	1	1
108	24	LLEO	158	SANTA MARIA DE ORDAS	0	1	1
108	24	LLEO	169	TORENO	0	1	1
108	24	LLEO	172	TRUCHAS	1	0	1
108	24	LLEO	177	VALDELUGUEROS	0	1	1
108	24	LLEO	198	VEGA DE VALCARCE	3	2	5
108	24	LLEO	202	VILLABLINO	1	0	1
108	24	LLEO	209	VILLA FRANCA DEL BIERZO	0	2	2
108	24	LLEO	221	VILLAQUEJIDA	0	1	1
108	24	LLEO	223	VILLAREJO DE ORBIGO	1	0	1
108	24	LLEO	224	VILLARES DE ORBIGO	2	0	2
108	24	LLEO	230	ZOTES DEL PARAMO	0	1	1
108	25	LLEIDA	002	AGER	1	0	1
108	25	LLEIDA	003	AGRAMUNT	0	1	1
108	25	LLEIDA	008	ALBESA	2	0	2
108	25	LLEIDA	012	ALCOLETGE	0	3	3
108	25	LLEIDA	016	ALGUAIRE	1	2	3
108	25	LLEIDA	027	ANGLESOLA	1	0	1
108	25	LLEIDA	029	ARBECA	0	1	1
108	25	LLEIDA	034	ARTESA DE SEGRE	1	2	3
108	25	LLEIDA	037	AVELLANES I SANTA LINYA (1	0	1
108	25	LLEIDA	038	AITONA	0	3	3
108	25	LLEIDA	040	BALAGUER	1	3	4
108	25	LLEIDA	041	BARBENS	0	1	1
108	25	LLEIDA	042	BARONIA DE RIALB (LA)	1	1	2
108	25	LLEIDA	044	BASSELLA	0	1	1
108	25	LLEIDA	046	BELIANES	0	1	1
108	25	LLEIDA	049	BELLMUNT D'URGELL	0	1	1
108	25	LLEIDA	052	BELLVIS	0	2	2

Cod. país naix.	Cod. prov. naix.	Província naixement	Cod. mun. naix.	Municipi naixement	Dona	Home	Total
108	25	LLEIDA	058	BORGES BLANQUES (LES)	4	0	4
108	25	LLEIDA	062	CAMARASA	1	0	1
108	25	LLEIDA	067	CASTELLDANS	0	1	1
108	25	LLEIDA	068	CASTELLNOU DE SEANA	2	0	2
108	25	LLEIDA	070	CASTELLSERA	1	2	3
108	25	LLEIDA	073	CERVIA DE LES GARRIGUES	0	1	1
108	25	LLEIDA	079	CUBELLS	1	1	2
108	25	LLEIDA	081	ESPLUGA CALBA (L')	1	1	2
108	25	LLEIDA	082	ESBOT	1	0	1
108	25	LLEIDA	096	FULIOLA (LA)	0	1	1
108	25	LLEIDA	099	GOLMES	1	2	3
108	25	LLEIDA	100	GOSOL	3	0	3
108	25	LLEIDA	101	GRANADELLA (LA)	2	2	4
108	25	LLEIDA	109	GUIMERA	0	1	1
108	25	LLEIDA	113	IVARS D'URGELL	0	1	1
108	25	LLEIDA	115	ISONA I CONCA DELLA	1	0	1
108	25	LLEIDA	118	JUNCOSA	1	0	1
108	25	LLEIDA	120	LLEIDA	24	23	47
108	25	LLEIDA	122	LINYOLA	1	0	1
108	25	LLEIDA	133	MAIALS	0	1	1
108	25	LLEIDA	138	MONTGAI	2	0	2
108	25	LLEIDA	149	OLIANA	5	1	6
108	25	LLEIDA	167	PINOS	1	1	2
108	25	LLEIDA	168	POAL (EL)	1	1	2
108	25	LLEIDA	171	POBLA DE SEGUR (LA)	2	1	3
108	25	LLEIDA	173	PONT DE SUERT (EL)	6	7	13
108	25	LLEIDA	175	PRATS I SANSOR	0	1	1
108	25	LLEIDA	180	PUIGGROS	1	0	1
108	25	LLEIDA	183	RIALP	1	0	1
108	25	LLEIDA	191	SANAÜJA	1	0	1
108	25	LLEIDA	192	SANT GUIM DE FREIXENET	1	0	1
108	25	LLEIDA	201	SARROCA DE BELLERA	0	1	1
108	25	LLEIDA	203	SEU D'URGELL (LA)	4	5	9
108	25	LLEIDA	204	SEROS	1	0	1
108	25	LLEIDA	207	SOLSONA	4	4	8
108	25	LLEIDA	209	SORT	0	1	1
108	25	LLEIDA	217	TARREGA	7	4	11
108	25	LLEIDA	225	TORNABOUS	1	2	3
108	25	LLEIDA	226	TORREBESSES	0	1	1
108	25	LLEIDA	230	TORREGROSSA	0	1	1
108	25	LLEIDA	232	TORRES DE SEGRE	2	0	2
108	25	LLEIDA	234	TREMP	3	1	4
108	25	LLEIDA	238	VALLBONA DE LES MONGES	1	0	1
108	25	LLEIDA	240	VALLFOGONA DE BALAGUER	0	2	2
108	25	LLEIDA	243	VIELHA E MIJARAN	0	1	1
108	25	LLEIDA	248	VILANOVA DE BELLPUIG	3	1	4
108	25	LLEIDA	255	VINAIXA	0	1	1
108	25	LLEIDA	902	SANT MARTI DE RIUCORB	1	0	1
108	25	LLEIDA	903	GUINGUETA D'ANEU	0	1	1
108	25	LLEIDA	905	RIBERA D'ONDARA	2	1	3
108	26	RIOJA, LA	018	ARNEDO	1	0	1
108	26	RIOJA, LA	036	CALAHORRA	1	0	1
108	26	RIOJA, LA	071	HARO	0	1	1
108	26	RIOJA, LA	125	RINCON DE SOTO	1	0	1
108	27	LUGO	004	BALEIRA	1	0	1
108	27	LUGO	009	CARBALLEDO	0	1	1
108	27	LUGO	012	CERVANTES	0	2	2
108	27	LUGO	014	CORGO (O)	2	0	2
108	27	LUGO	021	XERMADE	0	1	1
108	27	LUGO	028	LUGO	1	0	1

Cod. país naix.	Cod. prov. naix.	Província naixement	Cod. mun. naix.	Municipi naixement	Dona	Home	Total
108	27	LUGO	031	MONFORTE DE LEMOS	4	2	6
108	27	LUGO	032	MONTERROSO	0	1	1
108	27	LUGO	033	MURAS	2	0	2
108	27	LUGO	034	NAVIA DE SUARNA	1	0	1
108	27	LUGO	045	PEDRAFITA DO CEBREIRO	1	0	1
108	27	LUGO	056	RABADE	1	0	1
108	27	LUGO	057	SARRIA	0	1	1
108	27	LUGO	058	SAVIÑO (O)	1	0	1
108	27	LUGO	059	SOBER	0	1	1
108	27	LUGO	065	VILLALBA	0	2	2
108	28	MADRID	005	ALCALA DE HENARES	0	1	1
108	28	MADRID	013	ARANJUEZ	2	0	2
108	28	MADRID	025	BREA DE TAJO	3	8	11
108	28	MADRID	037	CENICIENTOS	1	0	1
108	28	MADRID	074	LEGANES	2	2	4
108	28	MADRID	079	MADRID	35	29	64
108	28	MADRID	085	MIRAFLORES DE LA SIERRA	1	0	1
108	28	MADRID	092	MOSTOLES	1	0	1
108	28	MADRID	115	POZUELO DE ALARCON	0	1	1
108	28	MADRID	134	SAN SEBASTIAN DE LOS REYE	0	1	1
108	29	MALAGA	001	ALAMEDA	6	6	12
108	29	MALAGA	002	ALCAUCIN	5	2	7
108	29	MALAGA	010	ALMARGEN	2	2	4
108	29	MALAGA	015	ANTEQUERA	32	27	59
108	29	MALAGA	017	ARCHIDONA	9	18	27
108	29	MALAGA	018	ARDALES	1	1	2
108	29	MALAGA	019	ARENAS	0	1	1
108	29	MALAGA	026	BENAMARGOSA	7	1	8
108	29	MALAGA	028	BENAOJAN	0	2	2
108	29	MALAGA	032	CAMPILLOS	3	1	4
108	29	MALAGA	035	CAÑETE LA REAL	0	1	1
108	29	MALAGA	043	COLMENAR	0	1	1
108	29	MALAGA	044	COMARES	0	1	1
108	29	MALAGA	047	CUEVAS BAJAS	2	1	3
108	29	MALAGA	049	CUEVAS DE SAN MARCOS	1	0	1
108	29	MALAGA	050	CUTAR	2	0	2
108	29	MALAGA	051	ESTEPONA	0	1	1
108	29	MALAGA	053	FRIGILIANA	1	0	1
108	29	MALAGA	059	HUMILLADERO	4	3	7
108	29	MALAGA	063	JIMERA DE LIBAR	1	0	1
108	29	MALAGA	064	JUBRIQUE	5	4	9
108	29	MALAGA	067	MALAGA	28	27	55
108	29	MALAGA	069	MARBELLA	0	1	1
108	29	MALAGA	072	MOLLINA	1	1	2
108	29	MALAGA	075	NERJA	0	1	1
108	29	MALAGA	079	PERIANA	4	3	7
108	29	MALAGA	083	RIOGORDO	0	1	1
108	29	MALAGA	084	RONDA	2	1	3
108	29	MALAGA	088	SIERRA DE YEGUAS	7	6	13
108	29	MALAGA	089	TEBA	0	1	1
108	29	MALAGA	091	TORROX	1	0	1
108	29	MALAGA	094	VELEZ-MALAGA	5	5	10
108	29	MALAGA	095	VILLANUEVA DE ALGAIIDAS	13	10	23
108	29	MALAGA	096	VILLANUEVA DEL ROSARIO	3	4	7
108	29	MALAGA	097	VILLANUEVA DEL TRABUCO	2	0	2
108	29	MALAGA	098	VILLANUEVA DE TAPIA	0	1	1
108	29	MALAGA	099	VIÑUELA	20	27	47
108	30	MURCIA	003	AGUILAS	0	1	1
108	30	MURCIA	005	ALCANTARILLA	0	1	1
108	30	MURCIA	006	ALEDO	1	0	1

Cod. país naix.	Cod. prov. naix.	Província naixement	Cod. mun. naix.	Municipi naixement	Dona	Home	Total
108	30	MURCIA	007	ALGUAZAS	2	0	2
108	30	MURCIA	008	ALHAMA DE MURCIA	2	2	4
108	30	MURCIA	009	ARCHENA	7	2	9
108	30	MURCIA	013	CALASPARRA	6	1	7
108	30	MURCIA	015	CARAVACA DE LA CRUZ	3	3	6
108	30	MURCIA	016	CARTAGENA	11	1	12
108	30	MURCIA	017	CEHEGIN	0	1	1
108	30	MURCIA	018	CEUTI	3	7	10
108	30	MURCIA	019	CIEZA	1	1	2
108	30	MURCIA	020	FORTUNA	0	2	2
108	30	MURCIA	021	FUENTE-ALAMO	1	0	1
108	30	MURCIA	022	JUMILLA	1	2	3
108	30	MURCIA	023	LIBRILLA	1	1	2
108	30	MURCIA	024	LORCA	3	7	10
108	30	MURCIA	026	MAZARRON	0	2	2
108	30	MURCIA	027	MOLINA DE SEGURA	1	3	4
108	30	MURCIA	028	MORATALLA	1	0	1
108	30	MURCIA	030	MURCIA	31	26	57
108	30	MURCIA	033	PUERTO-LUMBRERAS	1	0	1
108	30	MURCIA	034	RICOTE	1	0	1
108	30	MURCIA	037	TORRE-PACHECO	2	1	3
108	30	MURCIA	039	TOTANA	2	2	4
108	30	MURCIA	040	ULEA	1	1	2
108	30	MURCIA	041	UNION (LA)	8	4	12
108	30	MURCIA	901	SANTOMERA	4	6	10
108	31	NAVARRA	029	ARCOS (LOS)	1	0	1
108	31	NAVARRA	032	ARGUEDAS	1	0	1
108	31	NAVARRA	057	BUÑUEL	1	0	1
108	31	NAVARRA	061	BUSTO (EL)	2	0	2
108	31	NAVARRA	072	CINTRUENIGO	1	0	1
108	31	NAVARRA	185	OCHAGAVIA	1	0	1
108	31	NAVARRA	201	PAMPLONA	1	1	2
108	31	NAVARRA	208	RIBAFORADA	1	0	1
108	31	NAVARRA	232	TUDELA	1	0	1
108	32	ORENSE	017	CARBALLEDA	0	1	1
108	32	ORENSE	019	CARBALLIÑO (O)	4	2	6
108	32	ORENSE	020	CARTELLE	0	1	1
108	32	ORENSE	023	CASTRO CALDELAS	1	1	2
108	32	ORENSE	028	CUALEDRO	3	4	7
108	32	ORENSE	029	CHANDREXA DE QUEIXA	1	0	1
108	32	ORENSE	032	XINZO DE LIMIA	0	1	1
108	32	ORENSE	043	MACEDA	0	1	1
108	32	ORENSE	050	MONTERREI	1	0	1
108	32	ORENSE	054	OURENSE	2	0	2
108	32	ORENSE	058	PEREIRO DE AGUIAR	0	1	1
108	32	ORENSE	068	RAMIRAS	0	1	1
108	32	ORENSE	083	VEIGA (A)	1	0	1
108	32	ORENSE	085	VERIN	0	1	1
108	32	ORENSE	087	VILAMARIN	1	0	1
108	33	ASTURIAS	004	AVILES	0	1	1
108	33	ASTURIAS	023	FRANCO (EL)	1	1	2
108	33	ASTURIAS	024	GIJON	4	1	5
108	33	ASTURIAS	032	LAVIANA	1	0	1
108	33	ASTURIAS	033	LENA	0	1	1
108	33	ASTURIAS	037	MIERES DEL CAMINO	2	0	2
108	33	ASTURIAS	044	OVIEDO	3	2	5
108	33	ASTURIAS	060	SAN MARTIN DEL REY AURELI	1	0	1
108	33	ASTURIAS	076	VILLAVICIOSA	0	1	1
108	34	PALENCIA	012	ANTIGÜEDAD	0	1	1
108	34	PALENCIA	055	CERVATOS DE LA CUEZA	1	0	1

Cod. país naix.	Cod. prov. naix.	Província naixement	Cod. mun. naix.	Municipi naixement	Dona	Home	Total
108	34	PALENCIA	072	FRECHILLA	1	0	1
108	34	PALENCIA	080	GUARDO	1	0	1
108	34	PALENCIA	087	HORNILLOS DE CERRATO	1	0	1
108	34	PALENCIA	102	MAZARIEGOS	0	1	1
108	34	PALENCIA	151	RESPENDA DE LA PEÑA	1	0	1
108	34	PALENCIA	157	SALDAÑA	1	0	1
108	34	PALENCIA	182	TORQUEMADA	1	0	1
108	35	LES PALMES	016	PALMAS DE GRAN CANARIA (L	4	1	5
108	35	LES PALMES	017	PUERTO DEL ROSARIO	0	2	2
108	35	LES PALMES	028	TIAS	1	0	1
108	36	PONTEVEDRA	029	MOAÑA	1	0	1
108	36	PONTEVEDRA	038	PONTEVEDRA	5	5	10
108	36	PONTEVEDRA	043	PONTE-CALDELAS	0	1	1
108	36	PONTEVEDRA	047	RODEIRO	1	0	1
108	36	PONTEVEDRA	052	SILLEDA	0	3	3
108	36	PONTEVEDRA	054	TOMIÑO	1	4	5
108	36	PONTEVEDRA	055	TUI	1	0	1
108	36	PONTEVEDRA	057	VIGO	1	4	5
108	36	PONTEVEDRA	060	VILAGARCIA DE AROUSA	1	0	1
108	37	SALAMANCA	001	ABUSEJO	1	1	2
108	37	SALAMANCA	008	ALBA DE TORMES	0	1	1
108	37	SALAMANCA	010	ALBERCA (LA)	0	1	1
108	37	SALAMANCA	040	BARBADILLO	1	0	1
108	37	SALAMANCA	046	BEJAR	2	4	6
108	37	SALAMANCA	088	CARRASCAL DEL OBISPO	1	0	1
108	37	SALAMANCA	089	CASAFRANCA	0	1	1
108	37	SALAMANCA	107	CIUDAD-RODRIGO	1	1	2
108	37	SALAMANCA	127	ESPEJA	0	1	1
108	37	SALAMANCA	135	FUENTE DE SAN ESTEBAN (LA	0	1	1
108	37	SALAMANCA	139	FUENTES DE BEJAR	0	1	1
108	37	SALAMANCA	179	MANCERA DE ABAJO	1	0	1
108	37	SALAMANCA	199	MONSAGRO	1	0	1
108	37	SALAMANCA	212	NAVACARROS	0	1	1
108	37	SALAMANCA	248	PERALEJOS DE ABAJO	0	1	1
108	37	SALAMANCA	274	SALAMANCA	2	2	4
108	37	SALAMANCA	277	SALVATIERRA DE TORMES	0	1	1
108	37	SALAMANCA	305	SEQUEROS	1	0	1
108	37	SALAMANCA	355	VILLANUEVA DEL CONDE	0	1	1
108	37	SALAMANCA	356	VILLAR DE ARGANAN	1	0	1
108	37	SALAMANCA	366	VILLARMUERTO	0	1	1
108	38	SANTA CRUZ TENERIFE	001	ADEJE	0	1	1
108	38	SANTA CRUZ TENERIFE	023	LAGUNA (LA)	1	0	1
108	38	SANTA CRUZ TENERIFE	028	PUERTO DE LA CRUZ	1	0	1
108	38	SANTA CRUZ TENERIFE	038	SANTA CRUZ DE TENERIFE	1	0	1
108	38	SANTA CRUZ TENERIFE	052	VILAFLOR	2	0	2
108	39	CANTABRIA	009	BARCENA DE CICERO	1	0	1
108	39	CANTABRIA	032	HERMANDAD DE CAMPOO DE SU	1	0	1
108	39	CANTABRIA	048	PENAGOS	1	0	1
108	39	CANTABRIA	060	REOCIN	0	1	1
108	39	CANTABRIA	075	SANTANDER	3	7	10
108	39	CANTABRIA	087	TORRELAVEGA	0	1	1
108	39	CANTABRIA	092	VALDEOLEA	1	0	1
108	40	SEGOVIA	012	ALDEA REAL	0	1	1
108	40	SEGOVIA	076	ESPINAR (EL)	0	1	1
108	40	SEGOVIA	088	FUENTERREBOLLO	0	1	1
108	40	SEGOVIA	136	MUÑOVEROS	0	1	1
108	40	SEGOVIA	194	SEGOVIA	1	0	1
108	41	SEVILLA	001	AGUADULCE	2	0	2
108	41	SEVILLA	004	ALCALA DE GUADAIRA	1	0	1
108	41	SEVILLA	005	ALCALA DEL RIO	2	1	3

Cod. país naix.	Cod. prov. naix.	Província naixement	Cod. mun. naix.	Municipi naixement	Dona	Home	Total
108	41	SEVILLA	007	ALGABA (LA)	0	1	1
108	41	SEVILLA	008	ALGAMITAS	0	1	1
108	41	SEVILLA	009	ALMADEN DE LA PLATA	0	1	1
108	41	SEVILLA	019	BURGUILLOS	1	0	1
108	41	SEVILLA	020	CABEZAS DE SAN JUAN (LAS)	2	0	2
108	41	SEVILLA	021	CAMAS	1	0	1
108	41	SEVILLA	022	CAMPANA (LA)	0	1	1
108	41	SEVILLA	023	CANTILLANA	1	2	3
108	41	SEVILLA	024	CARMONA	4	1	5
108	41	SEVILLA	025	CARRION DE LOS CESPEDES	0	1	1
108	41	SEVILLA	027	CASTILBLANCO DE LOS ARROY	8	3	11
108	41	SEVILLA	032	CAZALLA DE LA SIERRA	0	1	1
108	41	SEVILLA	037	CORRALES (LOS)	5	4	9
108	41	SEVILLA	038	DOS HERMANAS	1	0	1
108	41	SEVILLA	039	ECIJA	1	4	5
108	41	SEVILLA	041	ESTEPA	2	1	3
108	41	SEVILLA	042	FUENTES DE ANDALUCIA	2	2	4
108	41	SEVILLA	055	LORA DEL RIO	5	2	7
108	41	SEVILLA	060	MARCHENA	0	1	1
108	41	SEVILLA	061	MARINALEDA	2	3	5
108	41	SEVILLA	062	MARTIN DE LA JARA	5	3	8
108	41	SEVILLA	063	MOLARES (LOS)	0	1	1
108	41	SEVILLA	065	MORON DE LA FRONTERA	3	3	6
108	41	SEVILLA	066	NAVAS DE LA CONCEPCION (L	1	1	2
108	41	SEVILLA	068	OSUNA	1	1	2
108	41	SEVILLA	069	PALACIOS Y VILLAFRANCA (L	1	1	2
108	41	SEVILLA	071	PARADAS	1	0	1
108	41	SEVILLA	072	PEDRERA	0	1	1
108	41	SEVILLA	074	PEÑAFLORE	0	1	1
108	41	SEVILLA	076	PRUNA	0	1	1
108	41	SEVILLA	077	PUEBLA DE CAZALLA (LA)	1	2	3
108	41	SEVILLA	079	PUEBLA DEL RIO (LA)	1	1	2
108	41	SEVILLA	081	RINCONADA (LA)	1	3	4
108	41	SEVILLA	082	RODA DE ANDALUCIA (LA)	2	2	4
108	41	SEVILLA	083	RONQUILLO (EL)	1	0	1
108	41	SEVILLA	084	RUBIO (EL)	1	1	2
108	41	SEVILLA	086	SAN JUAN DE AZNALFARACHE	1	0	1
108	41	SEVILLA	087	SANLUCAR LA MAYOR	1	0	1
108	41	SEVILLA	090	SAUCEJO (EL)	5	1	6
108	41	SEVILLA	091	SEVILLA	20	16	36
108	41	SEVILLA	092	TOCINA	2	1	3
108	41	SEVILLA	093	TOMARES	1	0	1
108	41	SEVILLA	095	UTRERA	2	3	5
108	41	SEVILLA	099	VILLANUEVA DEL RIO Y MINA	0	1	1
108	41	SEVILLA	100	VILLANUEVA DE SAN JUAN	0	1	1
108	42	SORIA	004	AGREDA	2	0	2
108	42	SORIA	006	ALCONABA	0	1	1
108	42	SORIA	020	ALMAZAN	0	1	1
108	42	SORIA	029	BARAONA	0	1	1
108	42	SORIA	035	BERLANGA DE DUERO	2	0	2
108	42	SORIA	043	BURGO DE OSMÁ-CIUDAD DE O	0	1	1
108	42	SORIA	059	CENTENERA DE ANDALUZ	1	0	1
108	42	SORIA	094	GARRAY	1	0	1
108	42	SORIA	113	MEDINACELI	1	0	1
108	42	SORIA	134	OLVEGA	0	1	1
108	42	SORIA	173	SORIA	3	2	5
108	42	SORIA	183	TEJADO	1	0	1
108	42	SORIA	184	TORLENGUA	0	1	1
108	42	SORIA	195	VALDENEBRO	0	1	1
108	43	TARRAGONA	001	VENDRELL	1	0	1

Cod. país naix.	Cod. prov. naix.	Província naixement	Cod. mun. naix.	Municipi naixement	Dona	Home	Total
108	43	TARRAGONA	002	ALBINYANA	1	0	1
108	43	TARRAGONA	013	AMETLLA DE MAR (L')	0	1	1
108	43	TARRAGONA	014	AMPOSTA	2	3	5
108	43	TARRAGONA	017	ARGENTERA (L')	1	1	2
108	43	TARRAGONA	019	ASCO	1	0	1
108	43	TARRAGONA	021	BARBERA DE LA CONCA	0	1	1
108	43	TARRAGONA	022	BATEA	1	0	1
108	43	TARRAGONA	025	BENIFALLET	6	5	11
108	43	TARRAGONA	027	BISBAL DE FALSET (LA)	0	1	1
108	43	TARRAGONA	028	BISBAL DEL PENEDES (LA)	0	1	1
108	43	TARRAGONA	030	BONASTRE	1	1	2
108	43	TARRAGONA	032	BOT	2	1	3
108	43	TARRAGONA	033	BOTARELL	0	1	1
108	43	TARRAGONA	037	CALAFELL	1	0	1
108	43	TARRAGONA	038	CAMBRILS	0	3	3
108	43	TARRAGONA	056	FATARELLA (LA)	1	0	1
108	43	TARRAGONA	060	FLIX	2	5	7
108	43	TARRAGONA	065	GARCIA	0	1	1
108	43	TARRAGONA	074	LLORENÇ DEL PENEDES	1	0	1
108	43	TARRAGONA	077	MAS DE BARBERANS	2	0	2
108	43	TARRAGONA	079	MASLLORENÇ	0	2	2
108	43	TARRAGONA	082	MASROIG (EL)	0	1	1
108	43	TARRAGONA	084	MIRAVET	1	0	1
108	43	TARRAGONA	086	MONTBLANC	1	0	1
108	43	TARRAGONA	088	MONTBRIO DEL CAMP	2	0	2
108	43	TARRAGONA	092	MONT-ROIG DEL CAMP	1	0	1
108	43	TARRAGONA	093	MORA D'EBRE	0	1	1
108	43	TARRAGONA	095	MORELL (EL)	1	0	1
108	43	TARRAGONA	118	PRATDIP	1	0	1
108	43	TARRAGONA	123	REUS	5	9	14
108	43	TARRAGONA	124	RIBA (LA)	2	0	2
108	43	TARRAGONA	125	RIBA-ROJA D'EBRE	1	0	1
108	43	TARRAGONA	131	RODA DE BARA	1	1	2
108	43	TARRAGONA	133	ROQUETES	0	1	1
108	43	TARRAGONA	136	SANT CARLES DE LA RAPITA	0	1	1
108	43	TARRAGONA	139	SANTA COLOMA DE QUERALT	1	0	1
108	43	TARRAGONA	140	SANTA OLIVA	1	0	1
108	43	TARRAGONA	142	SARRAL	3	0	3
108	43	TARRAGONA	148	TARRAGONA	12	7	19
108	43	TARRAGONA	149	TIVENYS	1	0	1
108	43	TARRAGONA	152	TORRE DE L'ESPANYOL (LA)	0	1	1
108	43	TARRAGONA	153	TORREDEMBARRA	2	0	2
108	43	TARRAGONA	155	TORTOSA	10	11	21
108	43	TARRAGONA	156	ULLDECONA	0	1	1
108	43	TARRAGONA	161	VALLS	0	4	4
108	43	TARRAGONA	163	VENDRELL (EL)	7	0	7
108	43	TARRAGONA	171	VILA-SECA	2	0	2
108	43	TARRAGONA	175	VILALBA DELS ARCS	2	0	2
108	43	TARRAGONA	904	ALDEA (L')	1	1	2
108	44	TEROL	005	AGUILAR DEL ALFAMBRA	1	0	1
108	44	TEROL	007	ALBA	1	0	1
108	44	TEROL	008	ALBALATE DEL ARZOBISPO	1	0	1
108	44	TEROL	013	ALCAÑIZ	0	1	1
108	44	TEROL	017	ALIAGA	1	0	1
108	44	TEROL	025	ANDORRA	2	2	4
108	44	TEROL	029	ARIÑO	0	1	1
108	44	TEROL	037	BECEITE	1	1	2
108	44	TEROL	042	BLANCAS	1	0	1
108	44	TEROL	044	BORDON	1	0	1
108	44	TEROL	050	CALAMOCHA	3	2	5

Cod. país naix.	Cod. prov. naix.	Província naixement	Cod. mun. naix.	Municipi naixement	Dona	Home	Total
108	44	TEROL	053	CAMAÑAS	0	1	1
108	44	TEROL	071	CASTELLOTE	1	0	1
108	44	TEROL	074	CEDRILLAS	1	0	1
108	44	TEROL	100	ESTERCUEL	0	1	1
108	44	TEROL	107	FOZ-CALANDA	1	0	1
108	44	TEROL	113	FUENTES DE RUBIELOS	1	1	2
108	44	TEROL	122	HIJAR	1	0	1
108	44	TEROL	124	HOZ DE LA VIEJA (LA)	1	0	1
108	44	TEROL	143	MANZANERA	0	1	1
108	44	TEROL	145	MAS DE LAS MATAS	0	1	1
108	44	TEROL	154	MONROYO	0	1	1
108	44	TEROL	158	MORA DE RUBIELOS	1	0	1
108	44	TEROL	159	MOSCARDON	1	0	1
108	44	TEROL	169	OJOS NEGROS	1	0	1
108	44	TEROL	172	OLIETE	0	1	1
108	44	TEROL	190	POZUEL DEL CAMPO	0	1	1
108	44	TEROL	207	SAN MARTIN DEL RIO	1	1	2
108	44	TEROL	216	TERUEL	3	3	6
108	44	TEROL	217	TORIL Y MASEGOSO	1	1	2
108	44	TEROL	232	TORRIJO DEL CAMPO	1	0	1
108	44	TEROL	237	URREA DE GAEN	1	0	1
108	44	TEROL	240	VALBONA	1	0	1
108	44	TEROL	246	VALDERROBRES	0	1	1
108	44	TEROL	263	VILLASTAR	0	1	1
108	45	TOLEDO	009	ALDEANUEVA DE BARBARROYA	0	1	1
108	45	TOLEDO	016	ARGES	0	1	1
108	45	TOLEDO	020	BELVIS DE LA JARA	0	1	1
108	45	TOLEDO	059	DOSBARRIOS	1	0	1
108	45	TOLEDO	074	HINOJOSA DE SAN VICENTE	0	1	1
108	45	TOLEDO	109	NAVAHERMOSA	1	2	3
108	45	TOLEDO	119	NUMANCIA DE LA SAGRA	0	1	1
108	45	TOLEDO	135	PUEBLA DE ALMORADIEL (LA)	1	0	1
108	45	TOLEDO	142	QUINTANAR DE LA ORDEN	1	0	1
108	45	TOLEDO	144	REAL DE SAN VICENTE (EL)	1	0	1
108	45	TOLEDO	165	TALAVERA DE LA REINA	1	0	1
108	45	TOLEDO	168	TOLEDO	6	1	7
108	45	TOLEDO	173	TORRIJOS	0	1	1
108	45	TOLEDO	177	URDA	1	0	1
108	45	TOLEDO	179	VALDEVERDEJA	2	1	3
108	45	TOLEDO	195	VILLARRUBIA DE SANTIAGO	0	1	1
108	46	VALENCIA	001	ADEMUZ	1	0	1
108	46	VALENCIA	008	ALBALAT DE LA RIBERA	0	1	1
108	46	VALENCIA	016	ALCANTERA DE XUQUER	1	0	1
108	46	VALENCIA	017	ALZIRA	0	1	1
108	46	VALENCIA	021	ALDAIA	1	0	1
108	46	VALENCIA	029	ALGEMESI	1	0	1
108	46	VALENCIA	039	ANNA	0	1	1
108	46	VALENCIA	040	ANTELLA	1	0	1
108	46	VALENCIA	042	AIELO DE MALFERIT	0	1	1
108	46	VALENCIA	071	BICORP	2	0	2
108	46	VALENCIA	077	BUÑOL	0	1	1
108	46	VALENCIA	087	CASAS ALTAS	1	0	1
108	46	VALENCIA	108	CHERA	1	0	1
108	46	VALENCIA	111	CHIVA	1	0	1
108	46	VALENCIA	112	CHULILLA	1	0	1
108	46	VALENCIA	118	ENGUERA	2	0	2
108	46	VALENCIA	126	FOIOS	0	1	1
108	46	VALENCIA	131	GANDIA	4	2	6
108	46	VALENCIA	139	GUADASUAR	1	0	1
108	46	VALENCIA	145	XATIVA	1	0	1

Cod. país naix.	Cod. prov. naix.	Província naixement	Cod. mun. naix.	Municipi naixement	Dona	Home	Total
108	46	VALENCIA	169	MISLATA	0	2	2
108	46	VALENCIA	181	OLIVA	0	1	1
108	46	VALENCIA	186	PAIORTA	1	0	1
108	46	VALENCIA	199	POBLA DE FARNALS (LA)	1	0	1
108	46	VALENCIA	204	PUIG	1	0	1
108	46	VALENCIA	205	PUÇOL	1	0	1
108	46	VALENCIA	249	UTIEL	1	0	1
108	46	VALENCIA	250	VALENCIA	16	6	22
108	47	VALLADOLID	011	ATAQUINES	1	0	1
108	47	VALLADOLID	027	CABEZON	1	0	1
108	47	VALLADOLID	046	CASTROPONCE	1	0	1
108	47	VALLADOLID	076	LAGUNA DE DUERO	1	0	1
108	47	VALLADOLID	084	MAYORGA	0	1	1
108	47	VALLADOLID	085	MEDINA DEL CAMPO	0	2	2
108	47	VALLADOLID	101	NAVA DEL REY	1	0	1
108	47	VALLADOLID	105	OLMOS DE ESGUEVA	1	0	1
108	47	VALLADOLID	114	PEÑAFIEL	1	0	1
108	47	VALLADOLID	143	SAN LLORENTE	1	0	1
108	47	VALLADOLID	175	TUDELA DE DUERO	1	0	1
108	47	VALLADOLID	186	VALLADOLID	5	2	7
108	47	VALLADOLID	212	VILLALBA DE LOS ALCORES	1	0	1
108	48	BISCAIA	003	AMOREBIETA-ECHANO	0	1	1
108	48	BISCAIA	013	BARAKALDO	5	3	8
108	48	BISCAIA	017	BERMEO	1	0	1
108	48	BISCAIA	020	BILBAO	9	2	11
108	48	BISCAIA	044	GETXO	2	0	2
108	48	BISCAIA	078	PORTUGALETE	2	0	2
108	48	BISCAIA	096	ZALLA	1	0	1
108	49	ZAMORA	090	GEMA	1	0	1
108	49	ZAMORA	151	PERDIGON (EL)	1	1	2
108	49	ZAMORA	166	PUEBLA DE SANABRIA	1	0	1
108	49	ZAMORA	181	ROSINOS DE LA REQUEJADA	1	0	1
108	49	ZAMORA	238	VILLABRAZARO	0	1	1
108	49	ZAMORA	257	VILLANUEVA DE AZOAGUE	0	1	1
108	49	ZAMORA	275	ZAMORA	2	2	4
108	50	SARAGOSSA	014	ALCALA DE MONCAYO	1	0	1
108	50	SARAGOSSA	022	ALMOLDA (LA)	1	0	1
108	50	SARAGOSSA	034	ARIZA	0	1	1
108	50	SARAGOSSA	037	ATEA	1	1	2
108	50	SARAGOSSA	038	ATECA	0	1	1
108	50	SARAGOSSA	045	BELCHITE	0	1	1
108	50	SARAGOSSA	055	BORJA	0	1	1
108	50	SARAGOSSA	067	CALATAYUD	2	1	3
108	50	SARAGOSSA	071	CAMPILLO DE ARAGON	1	0	1
108	50	SARAGOSSA	074	CASPE	0	2	2
108	50	SARAGOSSA	076	CASTEJON DE LAS ARMAS	1	0	1
108	50	SARAGOSSA	095	EJEA DE LOS CABALLEROS	1	0	1
108	50	SARAGOSSA	101	ESCATRON	0	1	1
108	50	SARAGOSSA	105	FAYON	1	0	1
108	50	SARAGOSSA	106	FAYOS (LOS)	1	0	1
108	50	SARAGOSSA	126	ILLUECA	0	1	1
108	50	SARAGOSSA	150	LUMPIAQUE	1	0	1
108	50	SARAGOSSA	160	MALLEN	1	0	1
108	50	SARAGOSSA	165	MEQUINENZA	6	4	10
108	50	SARAGOSSA	181	MUEL	0	1	1
108	50	SARAGOSSA	189	NONASPE	2	0	2
108	50	SARAGOSSA	207	PIEDRATAJADA	1	0	1
108	50	SARAGOSSA	230	SADABA	0	1	1
108	50	SARAGOSSA	236	SANTA CRUZ DE GRIO	1	3	4
108	50	SARAGOSSA	240	SASTAGO	0	2	2

Cod. país naix.	Cod. prov. naix.	Província naixement	Cod. mun. naix.	Municipi naixement	Dona	Home	Total
108	50	SARAGOSSA	250	TALAMANTES	0	1	1
108	50	SARAGOSSA	252	TAUSTE	0	1	1
108	50	SARAGOSSA	256	TORRALBA DE LOS FRAILES	0	1	1
108	50	SARAGOSSA	257	TORRALBA DE RIBOTA	1	0	1
108	50	SARAGOSSA	263	TORRIJO DE LA CAÑADA	0	1	1
108	50	SARAGOSSA	267	UNCASTILLO	1	0	1
108	50	SARAGOSSA	297	ZARAGOZA	20	15	35
108	51	CEUTA	001	CEUTA	6	3	9
108	52	MELILLA	001	MELILLA	10	4	14
TOTAL MUNICIPIS ESPANYOLS					11.030	10.899	21.929
103	66	BELGICA	002	VILVOORDE	1	0	1
103	66	BELGICA	003	AMBERES	1	0	1
103	66	BELGICA	XXX	BELGICA	5	4	9
104	66	BULGARIA	002	VRATSA	0	1	1
104	66	BULGARIA	003	KRETA	0	1	1
104	66	BULGARIA	004	PAZARDZHIK-BGR	0	1	1
104	66	BULGARIA	005	MEZDRA	2	1	3
104	66	BULGARIA	006	SELANOVTSI	0	1	1
104	66	BULGARIA	007	ORYAHOVO	0	1	1
104	66	BULGARIA	008	SOFIA	2	1	3
104	66	BULGARIA	009	ASENOVGRAD	1	0	1
104	66	BULGARIA	010	TARGOVISHTI	1	0	1
104	66	BULGARIA	014	RUSE	2	2	4
104	66	BULGARIA	015	PLEVEN-BGR	1	0	1
104	66	BULGARIA	017	VARBESHNICA	1	0	1
104	66	BULGARIA	020	YUNATSITE	0	1	1
104	66	BULGARIA	XXX	BULGARIA	2	1	3
105	66	TXECOSLOVAQUIA	001	PRAGA	1	0	1
109	66	FINLANDIA	001	HELSINKI	1	1	2
109	66	FINLANDIA	003	VANTAA	0	1	1
110	66	FRANÇA	003	PERIGNAT	0	1	1
110	66	FRANÇA	005	PERPIGNAN	1	0	1
110	66	FRANÇA	007	ISSOIRE	0	1	1
110	66	FRANÇA	009	SOISSONS	1	0	1
110	66	FRANÇA	013	MULHOUSE	0	1	1
110	66	FRANÇA	018	LYON	0	2	2
110	66	FRANÇA	019	CAYENNE	0	1	1
110	66	FRANÇA	020	CHATEAUROUX	1	0	1
110	66	FRANÇA	021	SAINT CHAMOND	1	0	1
110	66	FRANÇA	022	PONT CLAIX	0	1	1
110	66	FRANÇA	023	TRONCHE	1	0	1
110	66	FRANÇA	024	ALES	0	1	1
110	66	FRANÇA	025	VALOGNES	1	0	1
110	66	FRANÇA	028	PAMIERS	1	0	1
110	66	FRANÇA	029	BROVILLA	0	1	1
110	66	FRANÇA	031	NANTES	1	0	1
110	66	FRANÇA	032	AIX-EN-PROVENCE	1	0	1
110	66	FRANÇA	034	EPINAL	0	1	1
110	66	FRANÇA	035	MOYEUVRE-GRANDE	1	0	1
110	66	FRANÇA	039	MONTPELLIER	0	1	1
110	66	FRANÇA	040	AGEN	1	0	1
110	66	FRANÇA	041	FONTALIER	0	1	1
110	66	FRANÇA	042	PONTE	1	0	1
110	66	FRANÇA	043	LATTIES	1	0	1
110	66	FRANÇA	044	AMBILLY	1	0	1
110	66	FRANÇA	XXX	FRANÇA	30	25	55
112	66	HONGRIA	002	BUDAPEST	1	0	1
113	66	IRLANDA	002	GALWAY	1	0	1
115	66	ITALIA	003	MILAN	1	1	2

Cod. país naix.	Cod. prov. naix.	Província naixement	Cod. mun. naix.	Municipi naixement	Dona	Home	Total
115	66	ITALIA	005	ROMA	1	2	3
115	66	ITALIA	006	BRESCIA	1	0	1
115	66	ITALIA	011	MODENA	0	1	1
115	66	ITALIA	013	ORSERA	0	1	1
115	66	ITALIA	014	GIMINO	2	0	2
115	66	ITALIA	015	PALERMO	0	1	1
115	66	ITALIA	018	LECCO	0	1	1
115	66	ITALIA	019	PUGLIA	0	1	1
115	66	ITALIA	020	VOGHERA	0	1	1
115	66	ITALIA	021	DOLO	0	1	1
115	66	ITALIA	024	RIO TERCERO	0	1	1
115	66	ITALIA	XXX	ITALIA	1	9	10
121	66	PAISOS BAIXOS	001	NEIHERLANDS	1	1	2
121	66	PAISOS BAIXOS	002	OLDENZAAL	0	1	1
121	66	PAISOS BAIXOS	005	VOORST	1	0	1
121	66	PAISOS BAIXOS	XXX	PAISOS BAIXOS	3	5	8
122	66	POLONIA	002	STARACHOWICE	1	0	1
122	66	POLONIA	005	VARSOVIA	1	0	1
122	66	POLONIA	006	JUTROSIN	0	1	1
122	66	POLONIA	013	WROCLAW	0	1	1
122	66	POLONIA	014	SZCZEIN	1	0	1
122	66	POLONIA	XXX	POLONIA	1	3	4
123	66	PORTUGAL	001	VIANA CASTELO	0	1	1
123	66	PORTUGAL	005	SERPA	1	0	1
123	66	PORTUGAL	006	TORRES NOVAS	1	0	1
123	66	PORTUGAL	010	LEIRIA	0	1	1
123	66	PORTUGAL	011	GRIJO	0	2	2
123	66	PORTUGAL	012	SEIXEZELO	1	0	1
123	66	PORTUGAL	013	MATA DE LOBOS	0	1	1
123	66	PORTUGAL	XXX	PORTUGAL	9	4	13
124	66	ANDORRA	001	LES ESCALDES	0	1	1
124	66	ANDORRA	XXX	ANDORRA	1	1	2
125	66	REGNE UNIT	002	LONDON	2	1	3
125	66	REGNE UNIT	003	WALSALL	0	1	1
125	66	REGNE UNIT	006	LONG IATON	0	1	1
125	66	REGNE UNIT	007	HARTLEPOOL	0	1	1
125	66	REGNE UNIT	008	BRITISH CITIZEN	1	1	2
125	66	REGNE UNIT	009	SWINDON	0	1	1
125	66	REGNE UNIT	XXX	REGNE UNIT	8	3	11
126	66	ALEMANYA	002	ULBERSDORF	1	0	1
126	66	ALEMANYA	003	RASTATT	1	0	1
126	66	ALEMANYA	004	KREDEMBACH	0	1	1
126	66	ALEMANYA	006	FRANKFURT	0	1	1
126	66	ALEMANYA	007	HEINSBERG	1	0	1
126	66	ALEMANYA	008	NEUSTADT AU DES WEINSTRASSE	1	0	1
126	66	ALEMANYA	009	WIESBADEN	1	0	1
126	66	ALEMANYA	011	MAHABAD	1	0	1
126	66	ALEMANYA	016	COLONIA	0	1	1
126	66	ALEMANYA	017	PADERRON	1	0	1
126	66	ALEMANYA	018	HANOVER	1	0	1
126	66	ALEMANYA	019	TYSKLAND	0	1	1
126	66	ALEMANYA	020	LUDWIGSBURG	1	0	1
126	66	ALEMANYA	024	STADE	1	0	1
126	66	ALEMANYA	025	DORTMUND	1	0	1
126	66	ALEMANYA	027	WUPPERTAL	1	1	2
126	66	ALEMANYA	028	MEDIASCH	0	1	1
126	66	ALEMANYA	029	MAINZ	0	1	1
126	66	ALEMANYA	030	BERLIN	0	1	1
126	66	ALEMANYA	031	BONN	0	1	1
126	66	ALEMANYA	XXX	ALEMANYA	10	11	21

Cod. país naix.	Cod. prov. naix.	Província naixement	Cod. mun. naix.	Municipi naixement	Dona	Home	Total
128	66	ROMANIA	002	PLOIESTI	1	0	1
128	66	ROMANIA	006	RESITA	4	1	5
128	66	ROMANIA	008	CARAS SEVERIN	2	3	5
128	66	ROMANIA	011	SATU MARE	1	2	3
128	66	ROMANIA	012	BOCSA	1	1	2
128	66	ROMANIA	013	ORAVITA	7	5	12
128	66	ROMANIA	014	ALBA	1	0	1
128	66	ROMANIA	015	SADOVA	2	0	2
128	66	ROMANIA	017	CARANSEBES	1	0	1
128	66	ROMANIA	020	CARACAL	1	0	1
128	66	ROMANIA	021	MEDGIDIA	1	0	1
128	66	ROMANIA	023	LAPUSNICU	1	0	1
128	66	ROMANIA	024	DAGITA	0	1	1
128	66	ROMANIA	028	GHIOROC	1	0	1
128	66	ROMANIA	029	ANDRASESTI	0	1	1
128	66	ROMANIA	031	SIBIU	1	0	1
128	66	ROMANIA	033	LUDUS	0	2	2
128	66	ROMANIA	034	CIMPIA TURZII	2	0	2
128	66	ROMANIA	035	BOZOVICI	0	2	2
128	66	ROMANIA	036	TURDA	1	2	3
128	66	ROMANIA	037	CAMPIA TURZII	2	0	2
128	66	ROMANIA	039	URCA	0	1	1
128	66	ROMANIA	040	GIURGIU	2	0	2
128	66	ROMANIA	043	VASLUI	2	0	2
128	66	ROMANIA	044	FAGARAS	0	1	1
128	66	ROMANIA	045	TRITENII DE JOS	1	0	1
128	66	ROMANIA	046	CONSTANTA	0	1	1
128	66	ROMANIA	058	SASCA MONTANA	1	0	1
128	66	ROMANIA	059	VIDELE	0	1	1
128	66	ROMANIA	062	RESITA (CARAS-SEVERIN)	1	0	1
128	66	ROMANIA	063	MINASTIREA	1	0	1
128	66	ROMANIA	XXX	ROMANIA	10	6	16
132	66	SUISSA	001	ZURICH	1	0	1
132	66	SUISSA	002	BERNA	0	2	2
132	66	SUISSA	003	FRAUENFELD	1	0	1
132	66	SUISSA	004	ARBON	0	1	1
132	66	SUISSA	007	BADEN	1	0	1
132	66	SUISSA	008	BASEL	1	0	1
132	66	SUISSA	XXX	SUISSA	5	3	8
135	66	UCRAINA	002	KMELNITSKIY	0	2	2
135	66	UCRAINA	003	VOLGOGRAD	1	0	1
135	66	UCRAINA	005	KERSON	0	1	1
135	66	UCRAINA	009	DONETSK	1	0	1
135	66	UCRAINA	010	IVANO FRANKYVCK	1	2	3
135	66	UCRAINA	011	YKPAIHA	0	1	1
135	66	UCRAINA	012	STANSIYA ORATOV	1	0	1
135	66	UCRAINA	013	ZAPOROZHE	1	0	1
135	66	UCRAINA	XXX	UCRAINA	4	2	6
137	66	MOLDAVA	002	LEOVA	0	1	1
138	66	BIELORRUSIA	001	VICHNEVO	1	0	1
142	66	LITUANIA	XXX	LITUANIA	0	1	1
144	66	ESLOVAQUIA	001	TRNAVA	2	0	2
144	66	ESLOVAQUIA	002	LUCENEC	1	0	1
144	66	ESLOVAQUIA	003	BREZNO	0	1	1
145	66	BOSNIA-HERZEGOVINA	001	KONJIC	1	0	1
145	66	BOSNIA-HERZEGOVINA	XXX	BOSNIA-HERZEGOVINA	0	1	1
147	66	ESLOVENIA	001	TUZLA	0	1	1
148	66	ARMENIA	001	ARM	0	2	2
148	66	ARMENIA	002	ARMENIA	2	2	4
154	66	RUSIA	003	VLADIKAVKAZ	3	0	3

Cod. país naix.	Cod. prov. naix.	Província naixement	Cod. mun. naix.	Municipi naixement	Dona	Home	Total
154	66	RUSIA	005	OMCK	1	0	1
154	66	RUSIA	007	SHIGRI	1	0	1
154	66	RUSIA	008	OMSK	2	0	2
154	66	RUSIA	009	PCO	1	0	1
154	66	RUSIA	012	ROSTOV DELDON	1	2	3
154	66	RUSIA	014	DZERHINSK	0	1	1
154	66	RUSIA	051	RUSIA	4	1	5
154	66	RUSIA	054	SVERDLOVSK	1	0	1
154	66	RUSIA	056	SAXALYN	1	0	1
154	66	RUSIA	057	IZEVSK	0	1	1
154	66	RUSIA	061	RUSIA	1	0	1
154	66	RUSIA	XXX	RUSIA	1	1	2
157	66	SERBIA	001	ESLEV	0	1	1
157	66	SERBIA	003	BEOGRAD	0	1	1
201	66	BURKINA FASO	001	OUAGADOUGOU	0	1	1
203	66	ARGELIA	001	SAINT DENIS DU SIG- ORAN	0	1	1
210	66	CONGO	001	CONGO	0	1	1
210	66	CONGO	002	KINSHASA	1	0	1
211	66	COSTA DE MARFIL	001	ABIDJAN	1	0	1
214	66	ETIOPIA	001	ETIOPIA	0	1	1
214	66	ETIOPIA	002	HUNKUTE	0	1	1
216	66	GAMBIA	003	BAKOTEH	0	1	1
216	66	GAMBIA	XXX	GAMBIA	0	1	1
217	66	GHANA	001	GHANA	1	0	1
219	66	GUINEA BISSAU	220	BOU	1	0	1
220	66	GUINEA ECUATORIAL	XXX	GUINEA ECUATORIAL	1	0	1
225	66	REPUBLICA MALGACHE	001	RANOVAO	0	1	1
225	66	REPUBLICA MALGACHE	XXX	REP. MALGACHE	0	1	1
228	66	MARROC	001	LARACHE	5	3	8
228	66	MARROC	003	CASABLANCA	2	1	3
228	66	MARROC	004	TETUAN-MAR	1	2	3
228	66	MARROC	005	OUJDA	4	1	5
228	66	MARROC	007	BOUYEFROUR	0	1	1
228	66	MARROC	008	SELOUANIE	1	0	1
228	66	MARROC	011	DR. ZRADOUN	0	1	1
228	66	MARROC	012	TANGER	5	5	10
228	66	MARROC	014	KSAR ABHAIR	0	1	1
228	66	MARROC	015	RABAT	2	1	3
228	66	MARROC	017	BENI- MELLAL	0	4	4
228	66	MARROC	018	BENI HANILIL	0	1	1
228	66	MARROC	019	KETEMA	1	0	1
228	66	MARROC	020	OUJDA- NAIZA	0	2	2
228	66	MARROC	021	DOUAR ZOUAYED	1	0	1
228	66	MARROC	022	MHAYA NORD	2	1	3
228	66	MARROC	023	OLD OUCHIH	1	0	1
228	66	MARROC	024	TININ SIDI YAMANI	1	0	1
228	66	MARROC	026	ZAONIAT SIDI ISSA	0	1	1
228	66	MARROC	027	KSAR EL KBIR	0	1	1
228	66	MARROC	028	OLD NASSER	0	1	1
228	66	MARROC	032	OUJDA	0	1	1
228	66	MARROC	035	NADOR	1	2	3
228	66	MARROC	037	TAZA	0	2	2
228	66	MARROC	038	VILLA CISNEROS	0	1	1
228	66	MARROC	044	TETOUAN	1	0	1
228	66	MARROC	046	MEKNES	2	4	6
228	66	MARROC	053	BENI MEKADA	0	1	1
228	66	MARROC	057	MARRAKECH	0	1	1
228	66	MARROC	060	TOUZELT	0	1	1
228	66	MARROC	061	OULED BOUJEMOIA	1	0	1
228	66	MARROC	062	OUARZAZATE	0	1	1

Cod. país naix.	Cod. prov. naix.	Província naixement	Cod. mun. naix.	Municipi naixement	Dona	Home	Total
228	66	MARROC	064	FES	0	1	1
228	66	MARROC	065	BENI SIDEL	0	1	1
228	66	MARROC	066	AIT HADDOU	0	1	1
228	66	MARROC	XXX	MARROC	16	15	31
234	66	NIGERIA	001	NIGERIA	0	1	1
234	66	NIGERIA	002	URHONIGBE	0	1	1
234	66	NIGERIA	003	AFHA-EKET	0	1	1
234	66	NIGERIA	004	OKIGWE	0	1	1
239	66	SENEGAL	002	DIANNAH BA	0	1	1
239	66	SENEGAL	003	BASSAR	0	1	1
239	66	SENEGAL	004	DIOURBEL	0	1	1
239	66	SENEGAL	006	SANT LOUIS	0	1	1
239	66	SENEGAL	XXX	SENEGAL	0	1	1
248	66	TUNISIA	001	MATEUR	0	2	2
301	66	CANADA	001	KELOWNA	1	0	1
301	66	CANADA	XXX	CANADA	1	0	1
302	66	ESTATS UNITS D'AMERICA	002	NOVA YORK	1	0	1
302	66	ESTATS UNITS D'AMERICA	160	SANT JOSE (COSTA RICA)	1	0	1
302	66	ESTATS UNITS D'AMERICA	161	NORWAK, CONNECTICUT	1	0	1
302	66	ESTATS UNITS D'AMERICA	162	MINESOTA	1	0	1
302	66	ESTATS UNITS D'AMERICA	163	UTAH	0	1	1
302	66	ESTATS UNITS D'AMERICA	167	DANVILLE	0	1	1
302	66	ESTATS UNITS D'AMERICA	170	PENNSYLVANIA	0	1	1
302	66	ESTATS UNITS D'AMERICA	174	MICHIGAN	1	0	1
302	66	ESTATS UNITS D'AMERICA	XXX	ESTAT UNITS D,AMERICA	2	0	2
303	66	MEXIC	002	BAJA CALIFORNIA	2	0	2
303	66	MEXIC	005	PUEBLA	1	0	1
303	66	MEXIC	006	MEJICO DISTRITO FEDERAL	1	0	1
303	66	MEXIC	XXX	MEXIC	3	1	4
314	66	COSTA RICA	001	SAN JOSE	1	1	2
314	66	COSTA RICA	002	COSTA RICA	0	1	1
315	66	CUBA	001	LA HABANA	11	3	14
315	66	CUBA	005	QUANTANAMO	1	1	2
315	66	CUBA	006	CAMAGUEY	5	0	5
315	66	CUBA	007	MATANZAS	1	1	2
315	66	CUBA	008	PINAR DEL RIO	2	0	2
315	66	CUBA	009	GRAMA	1	2	3
315	66	CUBA	010	VILLA CLARA	5	3	8
315	66	CUBA	011	GRANMA	0	1	1
315	66	CUBA	012	CIUDAD HABANA	3	2	5
315	66	CUBA	013	QUIVICAN (HABANA)	1	1	2
315	66	CUBA	014	HOLGUIN	0	1	1
315	66	CUBA	015	SANCTI SPIRITUS	1	0	1
315	66	CUBA	020	PLACETAS	1	0	1
315	66	CUBA	XXX	CUBA	3	3	6
316	66	DOMINICA	001	SANTO DOMINGO	1	0	1
317	66	EL SALVADOR	XXX	EL SALVADOR	1	0	1
319	66	GUATEMALA	001	GUATEMALA	1	0	1
319	66	GUATEMALA	002	ANTIGUA	1	0	1
321	66	HONDURES	XXX	HONDURES	4	2	6
323	66	NICARAGUA	002	CHINANDEGA	1	0	1
323	66	NICARAGUA	XXX	NICARAGUA	1	2	3
324	66	PANAMA	XXX	PANAMA	1	1	2
326	66	REPUBLICA DOMINICANA	001	SANTO DOMINGO	7	4	11
326	66	REPUBLICA DOMINICANA	003	SAN PEDRO	1	0	1
326	66	REPUBLICA DOMINICANA	004	LA ROMANA	1	1	2
326	66	REPUBLICA DOMINICANA	006	SAN FRANCISCO DE MACORIS	0	2	2
326	66	REPUBLICA DOMINICANA	007	LOS RIOS DE NEYBA	1	0	1
326	66	REPUBLICA DOMINICANA	008	POSTER RIO	3	0	3
326	66	REPUBLICA DOMINICANA	010	SAN CRISTOBAL	1	0	1

Cod. país naix.	Cod. prov. naix.	Província naixement	Cod. mun. naix.	Municipi naixement	Dona	Home	Total
326	66	REPUBLICA DOMINICANA	011	NEYBA	1	0	1
326	66	REPUBLICA DOMINICANA	014	VILLA RIVA	2	1	3
326	66	REPUBLICA DOMINICANA	015	BARAHONA	4	0	4
326	66	REPUBLICA DOMINICANA	XXX	REPUBLICA DOMINICANA	8	0	8
340	66	ARGENTINA	001	BUENOS AIRES	13	17	30
340	66	ARGENTINA	002	BUENOS AIRES	3	2	5
340	66	ARGENTINA	005	ROSARIO (SANTA FE)	11	8	19
340	66	ARGENTINA	006	MAR DEL PLATA	0	1	1
340	66	ARGENTINA	008	PILAR	1	0	1
340	66	ARGENTINA	009	SAN ISIDRO	0	1	1
340	66	ARGENTINA	010	SANTA FE	5	11	16
340	66	ARGENTINA	011	MENDOZA	0	1	1
340	66	ARGENTINA	012	VERA	0	1	1
340	66	ARGENTINA	013	CHACO	0	1	1
340	66	ARGENTINA	015	FLORIDA	1	0	1
340	66	ARGENTINA	020	RIO NEGRO	1	0	1
340	66	ARGENTINA	021	CORDOBA	4	1	5
340	66	ARGENTINA	023	RAMOS MEJIA	0	1	1
340	66	ARGENTINA	024	PLATA LA	1	2	3
340	66	ARGENTINA	033	SANTIAGO DEL ERTERO	1	0	1
340	66	ARGENTINA	XXX	ARGENTINA	21	18	39
341	66	BOLIVIA	002	COCHABAMBA	0	3	3
341	66	BOLIVIA	003	BENI	21	14	35
341	66	BOLIVIA	004	SANTA ANA-YACUMA-BENI	11	1	12
341	66	BOLIVIA	005	SANTA CRUZ	27	21	48
341	66	BOLIVIA	006	TARIJA	2	2	4
341	66	BOLIVIA	008	SAN RAMON	2	1	3
341	66	BOLIVIA	009	CHUQUISACA (SUCRE-OROPEZA)	1	0	1
341	66	BOLIVIA	010	SAN BORJA BENI	1	2	3
341	66	BOLIVIA	011	SAN JOAQUIN	1	0	1
341	66	BOLIVIA	014	SAN JAVIER	0	1	1
341	66	BOLIVIA	016	PAZ, LA	6	1	7
341	66	BOLIVIA	017	GUAYARAMERIN	0	1	1
341	66	BOLIVIA	020	ORURO	2	1	3
341	66	BOLIVIA	021	TRINIDAD	4	1	5
341	66	BOLIVIA	026	SAN JUAN DE AGUADULCE (BENI)	0	1	1
341	66	BOLIVIA	027	MAPIRI	1	1	2
341	66	BOLIVIA	029	RIBERALTA-V. DIEZ (BENI)	1	0	1
341	66	BOLIVIA	030	CAMIRI-CORDILLERA	1	1	2
341	66	BOLIVIA	031	ITAU	0	1	1
341	66	BOLIVIA	035	LA PAZ	1	1	2
341	66	BOLIVIA	038	CERCADO (TARIJA)	1	0	1
341	66	BOLIVIA	041	SANTA ROSA	0	1	1
341	66	BOLIVIA	042	POTOSI	1	0	1
341	66	BOLIVIA	044	SAN MIGUEL	1	0	1
341	66	BOLIVIA	045	PADILLA	0	1	1
341	66	BOLIVIA	046	MURILLO LA PAZ	1	0	1
341	66	BOLIVIA	XXX	BOLIVIA	3	0	3
342	66	BRASIL	002	SAO PAULO	5	1	6
342	66	BRASIL	005	ESPIRITU SANTO	1	0	1
342	66	BRASIL	006	CORBELIA	1	0	1
342	66	BRASIL	008	TAUBATE	1	0	1
342	66	BRASIL	009	CURITIBA	1	0	1
342	66	BRASIL	011	UBERABA	1	0	1
342	66	BRASIL	013	CORONEL EZEQUIEL	1	0	1
342	66	BRASIL	026	LONDRINA	1	0	1
342	66	BRASIL	027	ALTA FLORESTA	0	2	2
342	66	BRASIL	028	QUIXERAMOBIM CEARA	1	0	1
342	66	BRASIL	036	SAO MATEUS DO SUL	1	0	1
342	66	BRASIL	039	GOIANIA	3	0	3

Cod. país naix.	Cod. prov. naix.	Província naixement	Cod. mun. naix.	Municipi naixement	Dona	Home	Total
342	66	BRASIL	040	GOIÀNIA	1	0	1
342	66	BRASIL	041	PEDRO LEOPOLDO-MINAS GERAIS	1	0	1
342	66	BRASIL	042	ESMERALDAS	1	0	1
342	66	BRASIL	043	RIO BRANCO	0	1	1
342	66	BRASIL	XXX	BRASIL	6	6	12
343	66	COLOMBIA	001	BUCARAMANGA	12	13	25
343	66	COLOMBIA	003	DOSQUEBRADAS RISARALDA	1	2	3
343	66	COLOMBIA	004	PUERTO WILCHES (SANTANDER)	1	1	2
343	66	COLOMBIA	007	BUCARAMANGA (SANTANDER)	9	8	17
343	66	COLOMBIA	008	MEDELLIN	3	8	11
343	66	COLOMBIA	009	BOGOTA	10	9	19
343	66	COLOMBIA	010	FREDONIA	1	0	1
343	66	COLOMBIA	011	ARGELIA VALLE	1	0	1
343	66	COLOMBIA	012	GUAVATA (SANTANDER)	3	1	4
343	66	COLOMBIA	013	PEREIRA	4	3	7
343	66	COLOMBIA	015	ABREGO (SANTANDER)	1	0	1
343	66	COLOMBIA	016	SAN ANDRES	1	0	1
343	66	COLOMBIA	017	NATAGAIMA TOLIMA	1	0	1
343	66	COLOMBIA	018	TIMANA HUILA	1	0	1
343	66	COLOMBIA	019	SANTA FE DE BOGOTA	0	3	3
343	66	COLOMBIA	020	CALI VALLE	7	6	13
343	66	COLOMBIA	021	BARRANCABERMEJA	0	1	1
343	66	COLOMBIA	022	ITAGUI ANTIOQUIA	0	1	1
343	66	COLOMBIA	023	TONA SANTANDER	1	0	1
343	66	COLOMBIA	024	IBAGUE	3	0	3
343	66	COLOMBIA	025	SAN PABLO	1	0	1
343	66	COLOMBIA	026	SAN GIL	0	1	1
343	66	COLOMBIA	027	RIONEGRO	0	1	1
343	66	COLOMBIA	029	BELEN DE UMBRIA	0	1	1
343	66	COLOMBIA	031	MARSELLA RISARALDA	1	2	3
343	66	COLOMBIA	034	ALBEJORRAL	0	1	1
343	66	COLOMBIA	035	PEREIRA RISARALDA	3	2	5
343	66	COLOMBIA	038	CARAMANTA	0	1	1
343	66	COLOMBIA	040	CHINCHINA	0	1	1
343	66	COLOMBIA	041	BELLO	1	0	1
343	66	COLOMBIA	045	BOLIVAR (ANTIOQUIA)	1	0	1
343	66	COLOMBIA	046	RISARALDA (PEREIRA)	1	0	1
343	66	COLOMBIA	051	HONDA	1	1	2
343	66	COLOMBIA	055	PALMIRA VALLE	1	0	1
343	66	COLOMBIA	057	COLOMBIA	0	1	1
343	66	COLOMBIA	058	LANDARUZI	1	0	1
343	66	COLOMBIA	060	CAREPA ANTIOQUIA	1	1	2
343	66	COLOMBIA	062	CUCUTA	0	1	1
343	66	COLOMBIA	069	SIMACOTA	1	0	1
343	66	COLOMBIA	070	MANZANARES CALDAS	1	0	1
343	66	COLOMBIA	072	SAN PABLO BOLIVAR	1	0	1
343	66	COLOMBIA	074	CALDAS ANTIOQUIA	1	0	1
343	66	COLOMBIA	075	ENVIGADO ANTIOQUIA	1	0	1
343	66	COLOMBIA	076	MANIZALES- CALDAS	1	0	1
343	66	COLOMBIA	078	VILLA DE LEIVA BOYACA	1	0	1
343	66	COLOMBIA	079	RIO DE ORO	1	0	1
343	66	COLOMBIA	080	AMALFI ANTIOQUIA	1	0	1
343	66	COLOMBIA	081	PRADERA VALLE	1	0	1
343	66	COLOMBIA	082	RICAUARTE NARIÑO	0	1	1
343	66	COLOMBIA	084	ROVIRA TOLIMA	0	1	1
343	66	COLOMBIA	085	FREDONIA ANTIOQUIA	1	0	1
343	66	COLOMBIA	086	ARMENIA QUINDIO	1	0	1
343	66	COLOMBIA	089	CUNDIMARCA	0	1	1
343	66	COLOMBIA	XXX	COLOMBIA	10	3	13
344	66	XILE	002	ANTOFAGASTA	1	0	1

Cod. país naix.	Cod. prov. naix.	Província naixement	Cod. mun. naix.	Municipi naixement	Dona	Home	Total
344	66	XILE	004	SANTIAGO DE CHILE	2	1	3
344	66	XILE	011	TEMUCO	1	0	1
344	66	XILE	013	TALCA	1	0	1
344	66	XILE	XXX	XILE	1	3	4
345	66	EQUADOR	001	GUAYAQUIL	13	13	26
345	66	EQUADOR	002	QUITO	5	2	7
345	66	EQUADOR	003	MACHALA	3	2	5
345	66	EQUADOR	004	EL ORO PORTOVELO	2	0	2
345	66	EQUADOR	005	PASAJE	0	3	3
345	66	EQUADOR	006	BALZAR	3	5	8
345	66	EQUADOR	009	BOLIVAR	1	0	1
345	66	EQUADOR	010	MANABI SAN PLACIDO	1	0	1
345	66	EQUADOR	012	GUAYAS	4	2	6
345	66	EQUADOR	014	MANABI SANTA ANA	1	1	2
345	66	EQUADOR	015	EL EMPALME	1	0	1
345	66	EQUADOR	016	OLMEDO	0	1	1
345	66	EQUADOR	017	VINCES	1	0	1
345	66	EQUADOR	018	AMBATO	2	0	2
345	66	EQUADOR	019	MANABI SUCRE	1	0	1
345	66	EQUADOR	020	LOJA (VALLADOLID)	1	0	1
345	66	EQUADOR	021	MILAGROS	1	1	2
345	66	EQUADOR	022	PASAJE (EL ORO)	0	1	1
345	66	EQUADOR	023	RIO VERDE	1	0	1
345	66	EQUADOR	024	QUEVEDO	1	1	2
345	66	EQUADOR	026	MANTA	2	1	3
345	66	EQUADOR	028	SANTO DOMINGO DE LOS COLORADOS	1	0	1
345	66	EQUADOR	029	ESMERALDAS	2	0	2
345	66	EQUADOR	031	ZAMORA	1	0	1
345	66	EQUADOR	033	QUININDE	1	0	1
345	66	EQUADOR	035	PORTOVIEJO	0	1	1
345	66	EQUADOR	036	GAYAS GUAYAQUIL	1	0	1
345	66	EQUADOR	037	DAULE	0	1	1
345	66	EQUADOR	038	ECHEANDIA	1	0	1
345	66	EQUADOR	XXX	EQUADOR	4	1	5
347	66	PARAGUAI	007	CRUCE LIBERACION	1	0	1
347	66	PARAGUAI	008	MBOCAYATY	0	1	1
347	66	PARAGUAI	011	SAN JUAN MISIONES	1	0	1
347	66	PARAGUAI	013	VILLARICA	1	0	1
347	66	PARAGUAI	015	CORONEL BOGADO	1	0	1
347	66	PARAGUAI	016	CONCEPCION	1	0	1
347	66	PARAGUAI	017	ENCARNACION	1	0	1
347	66	PARAGUAI	018	CAAZAPA	0	1	1
347	66	PARAGUAI	019	SAN ESTANISLAO	1	0	1
347	66	PARAGUAI	XXX	PARAGUAI	1	0	1
348	66	PERU	001	ANDAGUELAS APURIMA	1	0	1
348	66	PERU	002	ULCUMAYO	0	1	1
348	66	PERU	003	LIMA	26	19	45
348	66	PERU	005	JUNIN	1	3	4
348	66	PERU	007	LA LIBERTAD	9	9	18
348	66	PERU	008	TRUJILLO (LA LIBERTAD)	2	0	2
348	66	PERU	009	PASCO	1	0	1
348	66	PERU	011	TUMBES	0	1	1
348	66	PERU	012	ICA	1	0	1
348	66	PERU	014	CUZCO	1	0	1
348	66	PERU	015	CALLAO	1	1	2
348	66	PERU	016	LIBERTAD LA	0	1	1
348	66	PERU	017	SAN MARTIN	0	1	1
348	66	PERU	018	CUSCO	1	0	1
348	66	PERU	020	HUANUCO	0	1	1
348	66	PERU	XXX	PERU	4	5	9

Cod. país naix.	Cod. prov. naix.	Província naixement	Cod. mun. naix.	Municipi naixement	Dona	Home	Total
350	66	URUGUAI	001	MONTEVIDEO	15	12	27
350	66	URUGUAI	XXX	URUGUAI	2	2	4
351	66	VENEÇUELA	002	CARACAS	13	4	17
351	66	VENEÇUELA	013	SAN CRISTOBAL	3	1	4
351	66	VENEÇUELA	014	BARQUISIMETO (LARA)	1	1	2
351	66	VENEÇUELA	015	BARCELONA	0	1	1
351	66	VENEÇUELA	019	MARACAY	2	1	3
351	66	VENEÇUELA	021	VALERA	1	0	1
351	66	VENEÇUELA	023	TRUJILLO	1	0	1
351	66	VENEÇUELA	024	CORO	1	0	1
351	66	VENEÇUELA	047	CARACAS	0	1	1
351	66	VENEÇUELA	XXX	VENEÇUELA	4	6	10
407	66	XINA	001	ZHEJIANG	9	8	17
407	66	XINA	004	CHONGQING	1	0	1
407	66	XINA	005	GUANGXI	1	0	1
407	66	XINA	006	JIANGXI	2	0	2
407	66	XINA	007	NEI MONGOL	2	0	2
407	66	XINA	008	SAHNDONG	2	0	2
407	66	XINA	010	JILIN	2	1	3
407	66	XINA	011	SHANG HAI	1	0	1
407	66	XINA	012	YINCHUN	1	0	1
407	66	XINA	015	GAO'AN	1	0	1
407	66	XINA	017	HUNAN	1	0	1
407	66	XINA	018	FEIXI	1	0	1
407	66	XINA	019	SUIXI	1	0	1
407	66	XINA	020	GUANGDONG	1	0	1
407	66	XINA	021	FUJIAN	0	3	3
407	66	XINA	022	HUBEI	1	0	1
407	66	XINA	024	HENAN	1	1	2
407	66	XINA	027	GANSU	0	1	1
407	66	XINA	028	SHANANXI	2	0	2
407	66	XINA	029	HEBEI	1	0	1
407	66	XINA	XXX	XINA	8	6	14
409	66	FILIPINES	001	MANILA	0	1	1
409	66	FILIPINES	XXX	FILIPINES	1	2	3
410	66	INDIA	001	UDAIPUR	1	0	1
410	66	INDIA	004	INDIA	1	2	3
413	66	IRAN	001	TEHERAN	0	1	1
413	66	IRAN	XXX	IRAN	1	0	1
414	66	ISRAEL	001	PALESTINA	0	1	1
415	66	JAPO	001	AKITA	1	0	1
415	66	JAPO	003	GUNMA KEN OURA GUN	0	1	1
416	66	JORDANIA	001	AMMAN	1	1	2
416	66	JORDANIA	XXX	JORDANIA	0	1	1
424	66	NEPAL	001	BIRATNAGAR	1	0	1
424	66	NEPAL	002	KATMANDU	2	2	4
424	66	NEPAL	003	PANCHAYAT	1	0	1
424	66	NEPAL	004	LALITPUR (KATHMANDU)	1	0	1
424	66	NEPAL	XXX	NEPAL	1	1	2
426	66	PAKISTAN	002	MANDI	0	1	1
426	66	PAKISTAN	003	GUJRAT	0	7	7
426	66	PAKISTAN	004	RAWALPINDI	0	5	5
426	66	PAKISTAN	005	GUJRANWAL	0	1	1
426	66	PAKISTAN	007	SIALKOT	0	1	1
426	66	PAKISTAN	XXX	PAKISTAN	1	3	4
433	66	SIRIA	001	DAMAS SUBURB	0	1	1
435	66	TAILANDIA	001	BANGKOK	1	0	1
435	66	TAILANDIA	002	SAKON NAKHON	1	0	1
435	66	TAILANDIA	003	PHRAE	1	0	1
437	66	VIET-NAM	015	VIE-NAM	0	1	1

Cod. país naix.	Cod. prov. naix.	Província naixement	Cod. mun. naix.	Municipi naixement	Dona	Home	Total
443	66	KAZAJSTAN	001	ALMATY	1	0	1
443	66	KAZAJSTAN	002	RUDNI	1	0	1
443	66	KAZAJSTAN	003	KAZAJSTAN	1	0	1
447	66	UZBEKISTAN	XXX	UXBEKISTAN	2	1	3
501	66	AUSTRALIA	XXX	AUSTRALIA	0	1	1
TOTAL MUNICIPIS ESTRANGERS					853	678	1.531
TOTAL MUNICIPIS					11.883	11.577	23.460

9. Altes per naixement: per divisió territorial

Cod. E.S.	ENTITAT SINGULAR	N/D	Nucli o Disseminats	Nenes	Nens	Total
01	AIRESOL	01	AIRESOL A-B	1	1	2
01	AIRESOL	02	AIRESOL C	0	1	1
03	POLÍGONS INDUSTRIALS	99	DISSEMINATS	0	1	1
04	CASTELLAR DEL VALLES	01	CASTELLAR DEL VALLES	83	104	187
04	CASTELLAR DEL VALLES	02	RESIDENCIAL CAN CARNER	1	2	3
05	CAN FONT - CA N'AVELLANEDA	01	CA N'AVELLANEDA	1	1	2
05	CAN FONT - CA N'AVELLANEDA	02	CAN FONT	3	2	5
06	FRUITERS (ELS)-VIRREINA	99	DISSEMINATS	0	1	1
07	SANT FELIU DEL RACÓ	01	RACO (EL)	6	3	9
07	SANT FELIU DEL RACÓ	02	SANT FELIU RACO	4	2	6
07	SANT FELIU DEL RACÓ	99	DISSEMINATS	0	1	1
08	BALCÓ (EL)	01	BALCO (EL)	6	6	12
TOTAL				105	125	230

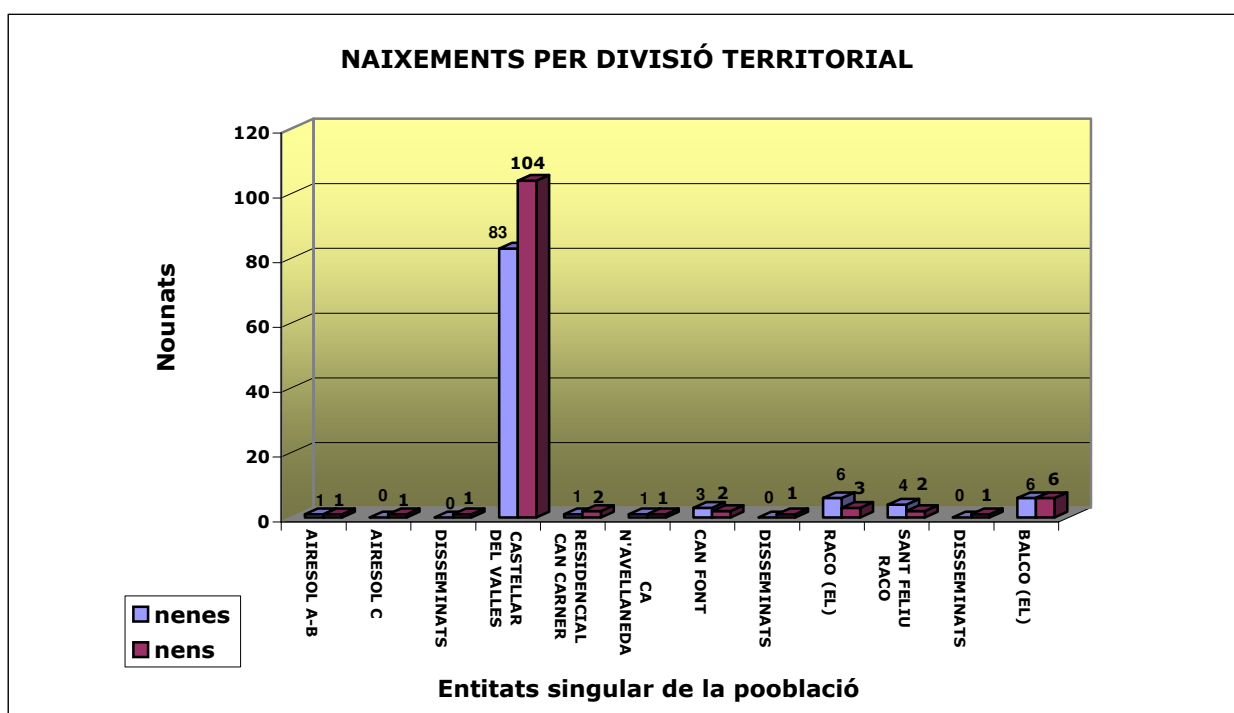

9. Altes per naixement: per seccions

Secció	Nenes	Nens	Totals
001	3	8	11
002	11	15	26
003	8	11	19
004	4	8	12
005	8	1	9
006	5	6	11
007	15	16	31
008	7	15	22
009	8	9	17
010	3	4	7
011	10	6	16
012	6	6	12
013	17	20	37
Total	105	125	230

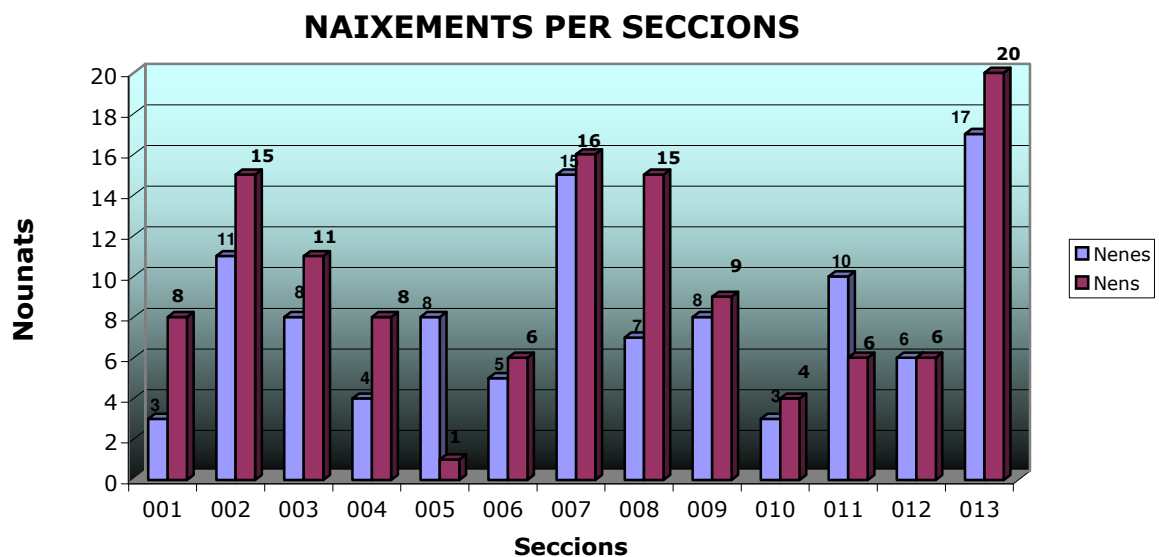

10. Altes per canvi de residència: per províncies

Província procedència	Dones	Homes	Totals
PAISOS ESTRANGERS	33	24	57
ALABA	1	0	1
ALACANT	2	1	3
ALBACETE	2	3	5
ALMERIA	3	2	5
ASTURIES	1	0	1
BADAJOS	3	2	5
BALEARS	2	7	9
BARCELONA	383	334	717
BURGOS	0	1	1
CADIS	2	4	6
CONCA	1	0	1
CORDOBA	1	1	2
GIRONA	4	9	13
GRANADA	0	1	1
GUIPUSCUA	1	1	2
HUELVA	1	2	3
JAEN	2	1	3
LA CORUNYA	2	7	9
LES PALMES	2	1	3
LLEIDA	6	4	10
LLEO	1	0	1
MADRID	2	8	10
MALAGA	3	2	5
MELILLA	1	2	3
MURCIA	2	2	4
OSCA	1	1	2
PONTEVEDRA	0	2	2
SANTA CRUZ TENERIFE	2	2	4
SARAGOSSA	2	1	3
SEVILLA	2	2	4
TARRAGONA	11	9	20
TEROL	0	2	2
TOLEDO	2	0	2
VALENCIA	1	3	4
Total	482	441	923

10. Altes per canvi de residència: municipis

Cod. Prov.	Província procedència	Municipi procedència	Dones	Homes	Totals
340	ARGENTINA	ARGENTINA	1	1	2
340	ARGENTINA	SANTA CRUZ	1	0	1
148	ARMENIA	ARMENIA	2	1	3
341	BOLÍVIA	BENI	0	1	1
341	BOLÍVIA	CUMANA	1	0	1
341	BOLÍVIA	SANTA CRUZ	1	0	1
104	BULGARIA	BULGARIA	1	0	1
315	CUBA	CUBA	2	1	3
144	ESLOVÀQUIA	BREZNO	0	1	1
144	ESLOVÀQUIA	LUCENEC	1	0	1
302	ESTAT UNITS D,AMERICA	ESTAT UNITS D,AMERICA	0	1	1
302	ESTATS UNITS D'AMERICA	ESTATS UNITS D'AMERICA	1	0	1
109	FINLÀNDIA	VANTAA	0	1	1
110	FRANÇA	AMBILLY	1	0	1
110	FRANÇA	AVIGNON	0	1	1
321	HONDURES	HONDURES	2	1	3
410	ÍNDIA	ÍNDIA	0	1	1
115	ITÀLIA	RUBIERA	3	1	4
228	MARROC	MARROC	1	2	3
303	MÈXIC	GUADALAJARA	1	0	1
303	MÈXIC	MEXIC	2	0	2
121	PAÏSOS BAIXOS	NEIHERLANDS	0	1	1
426	PAKISTAN	PAKISTAN	0	1	1
122	POLÒNIA	SZCZEIN	1	0	1
123	PORTUGAL	PORTUGAL	3	1	4
326	REPUBLICA DOMINICANA	REPUBLICA DOMINICANA	1	0	1
326	REPUBLICA DOMINICANA	SANTO DOMINGO	1	1	2
128	ROMANIA	RESITA (CARAS-SEVERIN)	1	0	1
128	ROMANIA	ROMANIA	2	2	4
132	SUÏSSA	HUNENBERG SEE	1	0	1
350	URUGUAI	MONTEVIDEO	1	2	3
447	UZBEKISTAN	UXBEKISTAN	0	1	1
407	XINA	SHANG HAI	1	1	2
407	XINA	ZHEJIANG	0	1	1
Altes canvis de residència procedents de l'estranger			33	24	57
Cod. Prov.	Província proc.	Municipi proc.	Dones	Homes	Totals
1	ALABA	VITORIA-GASTEIZ	1	0	1
2	ALBACETE	ALBACETE	1	0	1
2	ALBACETE	HELLIN	1	1	2
2	ALBACETE	TOBARRA	0	2	2
3	ALACANT	ALICANTE / ALACANT	1	0	1
3	ALACANT	ALMORADI	0	1	1
3	ALACANT	BENEJUZAR	1	0	1
4	ALMERIA	ALMERIA	1	1	2
4	ALMERIA	ILLAR	1	1	2
4	ALMERIA	ROQUETAS DE MAR	1	0	1
33	ASTURIÉS	GIJON	1	0	1
6	BADAJOS	BADAJOS	1	0	1
6	BADAJOS	BERLANGA	1	0	1
6	BADAJOS	OLIVA DE LA FRONTERA	0	1	1
6	BADAJOS	OLIVENZA	0	1	1
6	BADAJOS	PUEBLA DE LA CALZADA	1	0	1

Cod. Prov.	Província procedència	Municipi procedència	Dones	Homes	Totals
7	BALEARS	BUGER	0	1	1
7	BALEARS	CIUTADELLA DE MENORCA	1	1	2
7	BALEARS	EIVISSA	0	2	2
7	BALEARS	PALMA DE MALLORCA	1	1	2
7	BALEARS	SANTA EULALIA DEL RIO	0	1	1
7	BALEARS	SOLLER	0	1	1
8	BARCELONA	ARGENTONA	2	1	3
8	BARCELONA	BADALONA	4	6	10
8	BARCELONA	BADIA DEL VALLÈS	2	7	9
8	BARCELONA	BAGA	1	0	1
8	BARCELONA	BARBERA DEL VALLES	11	12	23
8	BARCELONA	BARCELONA	41	34	75
8	BARCELONA	BERGA	3	1	4
8	BARCELONA	CALDES DE MONTBUI	4	2	6
8	BARCELONA	CANYELLES	0	1	1
8	BARCELONA	CASTELLBISBAL	2	1	3
8	BARCELONA	CASTELLDEFELS	1	0	1
8	BARCELONA	CERDANYOLA DEL VALLES	4	4	8
8	BARCELONA	CORNELLA DE LLOBREGAT	0	2	2
8	BARCELONA	CUBELLES	0	1	1
8	BARCELONA	ESPLUGUES DE LLOBREGAT	0	2	2
8	BARCELONA	FRANQUESES DEL VALLES (LE	2	2	4
8	BARCELONA	GARRIGA (LA)	1	0	1
8	BARCELONA	GRANOLLERS	2	0	2
8	BARCELONA	HOSPITALET DE LLOBREGAT (10	7	17
8	BARCELONA	LLAGOSTA (LA)	1	2	3
8	BARCELONA	LLIÇA DE VALL	1	0	1
8	BARCELONA	MANRESA	1	2	3
8	BARCELONA	MATADEPERA	3	1	4
8	BARCELONA	MATARO	0	2	2
8	BARCELONA	MOLLET DEL VALLES	2	1	3
8	BARCELONA	MONTCADA I REIXAC	1	0	1
8	BARCELONA	MONTMELO	0	1	1
8	BARCELONA	MONTORNES DEL VALLES	0	1	1
8	BARCELONA	NAVARCLES	0	1	1
8	BARCELONA	PALAU DE PLEGAMANS	1	0	1
8	BARCELONA	PALLEJA	1	0	1
8	BARCELONA	PAPIOL (EL)	0	1	1
8	BARCELONA	PARETS DEL VALLES	0	1	1
8	BARCELONA	PINEDA DE MAR	3	1	4
8	BARCELONA	POLINYA	0	1	1
8	BARCELONA	PRAT DE LLOBREGAT (EL)	2	3	5
8	BARCELONA	PREMIA DE MAR	1	1	2
8	BARCELONA	PUIG-REIG	1	0	1
8	BARCELONA	RIPOLLET	3	5	8
8	BARCELONA	RUBI	4	8	12
8	BARCELONA	SABADELL	173	130	303
8	BARCELONA	SANT BOI DE LLOBREGAT	0	1	1
8	BARCELONA	SANT CUGAT DEL VALLES	12	8	20
8	BARCELONA	SANT FELIU DE LLOBREGAT	0	1	1
8	BARCELONA	SANT FOST DE CAMPSENTELL	0	1	1
8	BARCELONA	SANT JOAN DESPI	0	1	1
8	BARCELONA	SANT LLORENÇ D'HORTONS	0	1	1
8	BARCELONA	SANT LLORENÇ SAVALL	18	11	29

Cod. Prov.	Província procedència	Municipi procedència	Dones	Homes	Totals
8	BARCELONA	SANT QUIRZE DEL VALLES	4	3	7
8	BARCELONA	SANT QUIRZE SAFAJA	1	3	4
8	BARCELONA	SANTA COLOMA DE GRAMENE	0	2	2
8	BARCELONA	SANTA PERPETUA DE MOGOD	1	1	2
8	BARCELONA	SENTMENAT	12	16	28
8	BARCELONA	TEIA	0	2	2
8	BARCELONA	TERRASSA	40	33	73
8	BARCELONA	VACARISSES	1	1	2
8	BARCELONA	VALLIRANA	2	2	4
8	BARCELONA	VIC	3	0	3
8	BARCELONA	VILADECANS	1	0	1
8	BARCELONA	VILANOVA DEL VALLES	0	1	1
8	BARCELONA	VILANOVA I LA GELTRU	0	1	1
9	BURGOS	BURGOS	0	1	1
11	CADIS	ALGECIRAS	2	4	6
16	CONCA	VARA DE REY	1	0	1
14	CORDOBA	CORDOBA	0	1	1
14	CORDOBA	VILLA DEL RIO	1	0	1
17	GIRONA	BLANES	0	1	1
17	GIRONA	ESCALA (L')	1	2	3
17	GIRONA	GIRONA	0	1	1
17	GIRONA	GUILS DE CERDANYA	0	1	1
17	GIRONA	LLAGOSTERA	0	1	1
17	GIRONA	LLORET DE MAR	2	0	2
17	GIRONA	PALAMOS	0	2	2
17	GIRONA	SANTA COLOMA DE FARNERS	1	1	2
18	GRANADA	LACHAR	0	1	1
20	GUIPUSCUA	IRUN	0	1	1
20	GUIPUSCUA	LAZKAO	1	0	1
21	HUELVA	BOLLULLOS PAR DEL CONDAD	1	2	3
23	JAEN	JODAR	2	0	2
23	JAEN	SILES	0	1	1
15	LA CORUNYA	BETANZOS	1	1	2
15	LA CORUNYA	CARBALLO	0	2	2
15	LA CORUNYA	CULLEREDO	1	3	4
15	LA CORUNYA	FERROL	0	1	1
35	LES PALMES	PALMAS DE GRAN CANARIA (L	1	0	1
35	LES PALMES	SAN BARTOLOME	0	1	1
35	LES PALMES	TEGUISE	1	0	1
25	LLEIDA	ALAMUS (ELS)	1	0	1
25	LLEIDA	CAVA	1	0	1
25	LLEIDA	CERVERA	0	1	1
25	LLEIDA	COMA I LA PEDRA (LA)	0	1	1
25	LLEIDA	GOSOL	1	1	2
25	LLEIDA	LLEIDA	1	0	1
25	LLEIDA	POBLA DE SEGUR (LA)	0	1	1
25	LLEIDA	SANT LLORENÇ DE MORUNYS	1	0	1
25	LLEIDA	TREMP	1	0	1
24	LLEO	ALMANZA	1	0	1
28	MADRID	CAMARMA DE ESTERUELAS	1	2	3
28	MADRID	FUENLABRADA	0	1	1
28	MADRID	MADRID	1	5	6
29	MALAGA	ARCHIDONA	0	1	1
29	MALAGA	MALAGA	3	1	4
52	MELILLA	MELILLA	1	2	3

Cod. Prov.	Província procedència	Municipi procedència	Dones	Homes	Totals
30	MURCIA	AGUILAS	0	1	1
30	MURCIA	CARTAGENA	1	1	2
30	MURCIA	MURCIA	1	0	1
22	OSCA	BOLTAÑA	1	0	1
22	OSCA	MONZON	0	1	1
36	PONTEVEDRA	PONTEVEDRA	0	1	1
36	PONTEVEDRA	SANXENXO	0	1	1
38	SANTA CRUZ TENERIFE	PUERTO DE LA CRUZ	0	1	1
38	SANTA CRUZ TENERIFE	REALEJOS (LOS)	0	1	1
38	SANTA CRUZ TENERIFE	SANTA CRUZ DE TENERIFE	1	0	1
38	SANTA CRUZ TENERIFE	TACORONTE	1	0	1
50	SARAGOSSA	NONASPE	1	0	1
50	SARAGOSSA	TARAZONA	0	1	1
50	SARAGOSSA	ZARAGOZA	1	0	1
41	SEVILLA	ALMENSILLA	2	2	4
43	TARRAGONA	ARBOÇ (L')	4	1	5
43	TARRAGONA	CALAFELL	0	1	1
43	TARRAGONA	CAMBRILS	1	0	1
43	TARRAGONA	GARCIA	1	0	1
43	TARRAGONA	POBLA DE MONTORNES (LA)	0	1	1
43	TARRAGONA	RODA DE BARA	0	3	3
43	TARRAGONA	SALOU	2	0	2
43	TARRAGONA	TARRAGONA	3	2	5
43	TARRAGONA	VENDRELL	0	1	1
44	TEROL	CASCANTE DEL RIO	0	1	1
44	TEROL	CRETAS	0	1	1
45	TOLEDO	VILLATOBAS	2	0	2
46	VALENCIA	ALBAL	0	1	1
46	VALENCIA	ALFAFAR	0	1	1
46	VALENCIA	BENIFAIRO DE LA VALLDIGNA	0	1	1
46	VALENCIA	BETERA	1	0	1
Altes canvis residència procedents de municipis Estat Espanyol			449	417	866
Totals altes per canvi de residència			482	441	923

10. Altes per canvi de residència: resum de procedències

Municipi de procedència	Total	%
SABADELL	303	32,83%
BARCELONA CIUTAT	75	8,13%
TERRASSA	73	7,91%
SANT LLORENÇ SAVALL	29	3,14%
SENTMENAT	28	3,03%
BARBERÀ DEL VALLÈS	23	2,49%
RESTA DEL VALLÈS OCCIDENTAL	78	8,45%
RESTA DEL VALLÈS ORIENTAL	29	3,14%
RESTA PROVÍNCIA BARCELONA	79	8,56%
RESTA DE CATALUNYA	43	4,66%
RESTA D'ESPANYA	106	11,48%
PAISOS ESTRANGERS	57	6,17%
TOTAL	923	100,00%

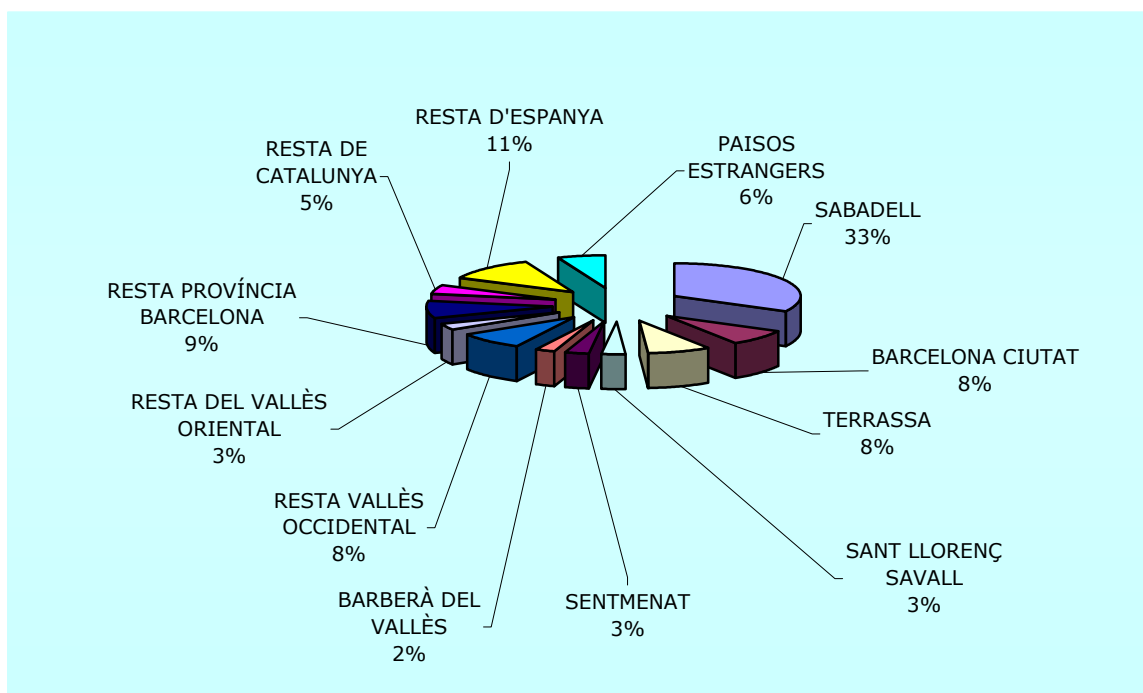

10. Altes per Omissió

Codi Nac.	Nacionalitat	Dona	Home	Total
340	ARGENTINA	1	1	2
341	BOLIVIA	3	1	4
342	BRASIL	1	0	1
343	COLOMBIA	1	1	2
315	CUBA	0	1	1
345	EQUADOR	1	1	2
108	ESPANYA	21	23	44
115	ITALIA	1	0	1
228	MARROC	6	3	9
426	PAKISTAN	0	3	3
347	PARAGUAI	0	1	1
348	PERU	1	0	1
122	POLONIA	1	0	1
125	REGNE UNIT	0	1	1
128	ROMANIA	3	2	5
351	VENEÇUELA	1	1	2
407	XINA	1	0	1
	Total	42	39	81

Països	Dones	Homes	Totals
<i>ESTRANGERS</i>	<i>21</i>	<i>16</i>	<i>37</i>
<i>ESPANYOLS</i>	<i>21</i>	<i>23</i>	<i>44</i>
TOTALS:	42	39	81

10. Altes per canvi de residència i omisió: per zones i edats

MUNICIPI DE PROCEDÈNCIA	[00 , 04]	[05 , 09]	[10 , 14]	[15 , 19]	[20 , 24]	[25 , 29]	[30 , 34]	[35 , 39]	[40 , 44]	[45 , 49]	[50 , 54]	[55 , 59]	[60 , 64]	[65 , 69]	[70 , 74]	[75 , 79]	[80 , 84]	[85 , 89]	[90 , 94]	[95 , 99]	Total	%
SABADELL	18	17	18	4	25	32	38	45	28	16	11	7	7	6	3	4	8	9	5	2	303	30,18%
BARCELONA	5	1	5	2	2	8	15	11	5	3	4	3	4	0	1	0	1	1	2	2	75	7,47%
TERRASSA	6	4	2	1	4	7	5	13	9	3	1	0	3	1	4	1	3	3	3	0	73	7,27%
SANT LLORENÇ SAVALL	2	2	3	1	1	3	4	2	5	2	2	0	2	0	0	0	0	0	0	0	29	2,89%
SENTMENAT	6	2	1	0	0	4	5	4	1	1	1	0	0	1	1	0	1	0	0	0	28	2,79%
BARBERÀ DEL VALLÈS	2	2	1	0	1	2	5	4	3	1	1	1	0	0	0	0	0	0	0	0	23	2,29%
SANT CUGAT DEL VALLÈS	2	2	1	1	0	1	1	2	2	4	0	1	0	0	3	0	0	0	0	0	20	1,99%
HOSPITALET DE LLOBREGAT (L.)	2	1	0	1	2	2	1	0	0	0	3	1	0	0	2	1	1	0	0	0	17	1,69%
RUBÍ	1	1	0	1	1	0	3	3	0	0	0	0	0	0	0	1	0	0	1	0	12	1,20%
BADALONA	1	0	0	0	0	2	2	1	1	1	0	0	0	1	0	0	0	0	1	0	10	1,00%
RESTA DEL VALLÈS OCCIDENTAL	3	3	3	3	6	4	4	9	4	1	0	2	2	0	0	0	0	2	0	0	46	4,58%
RESTA DEL VALLÈS ORIENTAL	3	1	0	1	1	4	6	6	3	2	0	0	0	0	0	0	1	0	0	1	29	2,89%
RESTA PROV. BARCELONA	3	6	3	0	1	9	3	8	6	0	3	2	2	0	2	1	2	0	0	1	52	5,18%
RESTA DE CATALUNYA	2	4	3	4	2	2	4	7	4	2	4	1	2	0	0	1	0	0	1	0	43	4,28%
RESTA D'ESPANYA	3	5	8	5	12	11	13	10	3	10	5	5	2	5	2	0	3	2	1	1	106	10,56%
ESPANYOLS (altes per omisió)	2	1	5	0	1	4	8	5	4	2	1	3	2	0	0	1	1	3	1	0	44	4,38%
PAISOS ESTRANGERS	3	6	5	7	6	7	5	6	4	3	2	0	1	1	1	1	0	0	0	0	57	5,68%
PAISOS ESTRANGERS (omissions)	2	2	3	1	4	4	4	3	2	4	2	2	2	1	0	1	0	0	0	0	37	3,69%
TOTALS	64	58	58	31	65	102	122	136	82	51	38	26	27	15	19	10	21	20	15	7	1.004	100,00%
porcentatge	6,37%	5,78%	5,78%	3,09%	6,47%	10,16%	12,15%	13,55%	8,17%	5,08%	3,78%	2,59%	2,69%	1,49%	1,89%	1,00%	2,09%	1,99%	1,49%	0,70%		

Total Vallès Occidental	40	33	29	11	38	53	65	82	52	28	16	11	14	8	11	6	12	14	9	2	534	53,19%
Total Província Barcelona	11	8	8	3	5	21	21	20	12	4	10	6	6	1	5	2	4	1	3	3	154	15,34%
Total Catalunya	56	46	40	19	46	80	96	115	71	36	30	18	22	9	16	9	17	15	13	6	760	75,70%

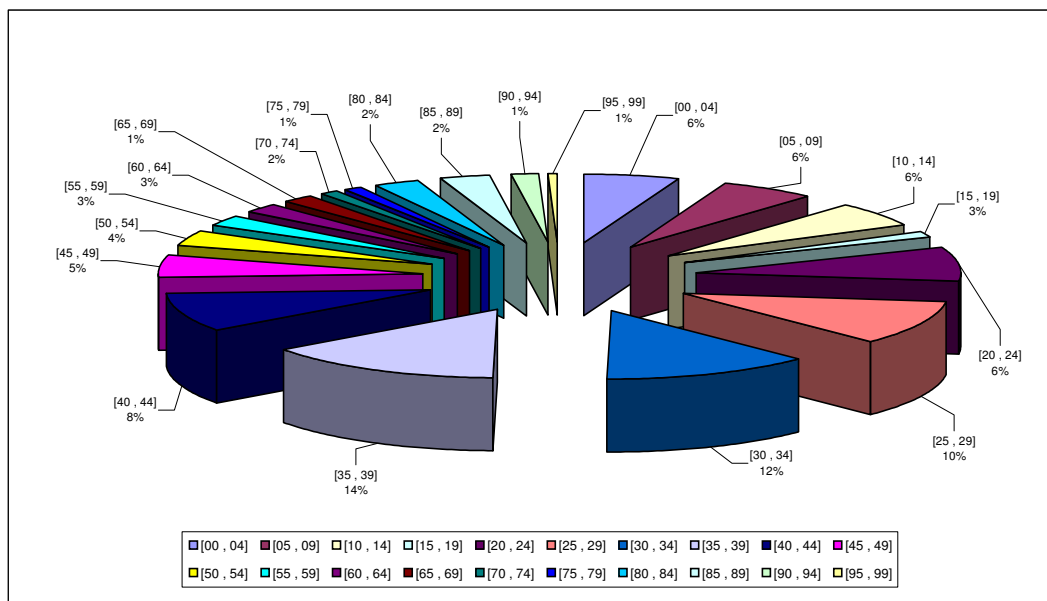

Altes per canvi de residència	923
Altes per omisió	81
TOTALS:	1004

11. Baixes per defunció: per edats

Edat	Dones	Homes	Totals
25	0	1	1
30	1	0	1
40	1	0	1
45	0	1	1
46	1	1	2
47	1	0	1
49	0	1	1
52	0	2	2
57	0	3	3
59	0	1	1
60	0	1	1
61	0	1	1
62	1	1	2
63	1	2	3
64	0	1	1
66	0	1	1
67	1	1	2
68	0	1	1
69	1	2	3
70	2	1	3
71	0	1	1
72	1	2	3
73	1	3	4
74	2	0	2
75	0	1	1
76	3	4	7
77	1	1	2
78	2	2	4
79	2	1	3
80	2	3	5
81	3	0	3
82	0	3	3
83	4	2	6
84	1	1	2
85	0	3	3
86	2	0	2
87	9	5	14
88	2	1	3
89	4	5	9
90	6	5	11
91	3	3	6
92	0	2	2
93	2	2	4
94	4	0	4
95	1	0	1
96	5	2	7
98	1	1	2
100	0	1	1
Total	71	76	147

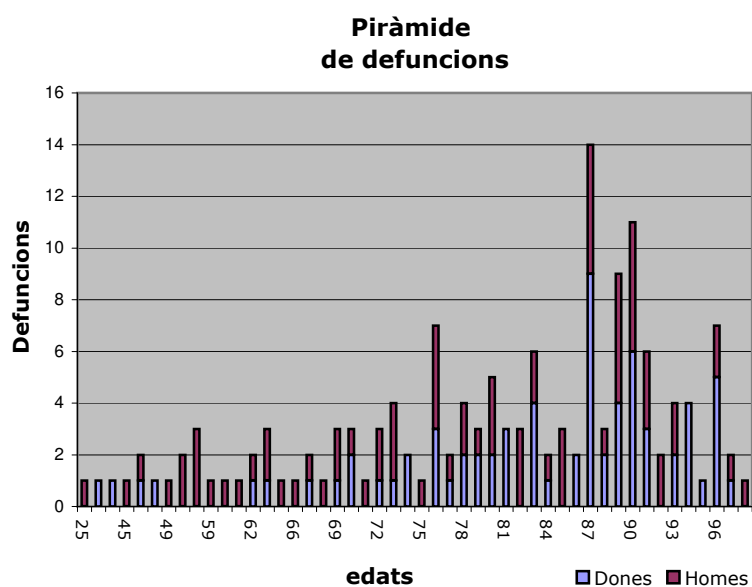

11. Baixes per defuncions: per seccions

Secció	Dones	Homes	Totals
001	1	7	8
002	7	9	16
003	19	12	31
004	10	7	17
005	4	5	9
006	5	9	14
007	5	7	12
008	6	7	13
009	9	4	13
010	0	1	1
011	0	1	1
012	2	5	7
013	3	2	5
Total	71	76	147

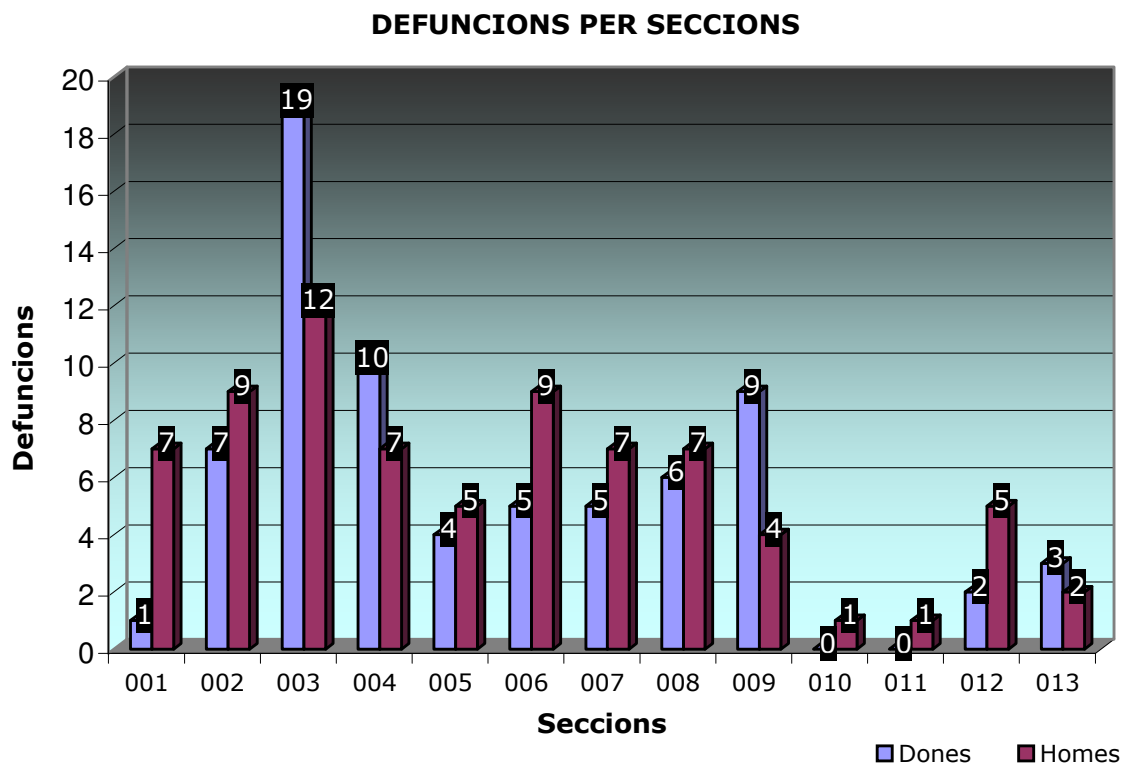

11. Baixes per defuncions: per divisió territorial

Cod. E.S.	Entitat Singular	Cod. N/D.	Nucli o dessiminats	Dones	Homes	Totals
01	AIRESOL	02	AIRESOL C	0	1	1
01	AIRESOL	03	AIRESOL D	1	2	1
03	POLÍGONS INDUSTRIALS	99	DISSEMINATS	0	1	1
04	CASTELLAR DEL VALLES	01	CASTELLAR DEL VALLES	62	61	123
04	CASTELLAR DEL VALLES	99	DISSEMINATS	0	1	
05	CAN FONT - CA N'AVELLANEDA	01	CA N'AVELLANEDA	2	1	3
05	CAN FONT - CA N'AVELLANEDA	02	CAN FONT	3	5	8
06	FRUITERS (ELS) - VIRREINA (LA)	02	FRUITERS (ELS)	1	0	1
06	FRUITERS (ELS) - VIRREINA (LA)	99	DISSEMINATS	1	0	1
07	SANT FELIU DEL RACÓ	02	SANT FELIU DEL RACÓ	0	1	1
08	BALCO (EL)	01	BALCO (EL)	1	3	4
TOTAL				71	76	147

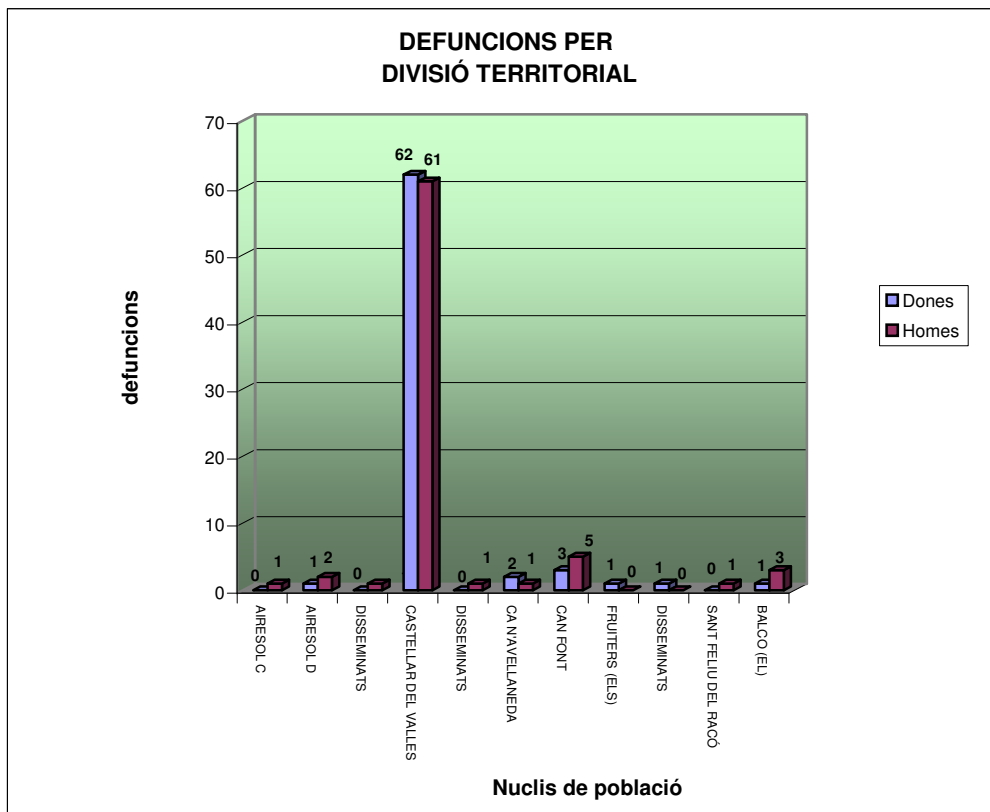

12. Baixes per canvi de residència: províncies

Província destinació	Dones	Homes	Totals
ESTRANGERS	12	18	30
ALACANT	0	2	2
ALBACETE	1	0	1
ALMERIA	3	3	6
BADAJOS	7	3	10
BALEARS	10	7	17
BARCELONA	321	297	618
CADIS	1	0	1
CASTELLO	1	0	1
CEUTA	0	1	1
CONCA	1	0	1
CORDOBA	2	0	2
GIRONA	5	10	15
GRANADA	2	1	3
GUIPUSCUA	2	1	3
LA CORUNYA	1	1	2
LES PALMES	5	4	9
LLEIDA	7	4	11
LLEO	1	1	2
LUGO	1	3	4
MADRID	5	7	12
MALAGA	0	1	1
MURCIA	2	4	6
OSCA	4	5	9
PONTEVEDRA	0	1	1
SANTA CRUZ TENERIFE	1	0	1
SARAGOSSA	3	2	5
SEVILLA	2	4	6
TARRAGONA	9	13	22
TEROL	2	2	4
VALENCIA	2	11	13
VALLADOLID	0	1	1
Total	413	407	820

12. Baixes per canvi de residència: per municipis

Cod. Prov.	Província destinació	Municipi destinació	Dones	Homes	Totals
Municipis per països estrangers					
126	ALEMANYA	ALEMANYA	1	2	3
340	ARGENTINA	ARGENTINA	0	1	1
341	BOLIVIA	BOLIVIA	1	1	2
342	BRASIL	BRASIL	2	0	2
343	COLOMBIA	COLOMBIA	0	1	1
315	CUBA	LA HABANA	1	1	2
302	ESTAT UNITS D,AMERICA	ESTAT UNITS D,AMERICA	2	5	7
110	FRANÇA	LYON	1	0	1
319	GUATEMALA	GUATEMALA	0	1	1
410	INDIA	BOMBAY	0	1	1
115	ITALIA	ITALIA	0	1	1
303	MEXIC	MEXIC	1	0	1
348	PERU	PERU	0	1	1
125	REGNE UNIT	REGNE UNIT	1	2	3
132	SUISSA	SUISSA	1	0	1
435	TAILANDIA	TAILANDIA	0	1	1
344	XILE	XILE	1	0	1
Municipis per països espanyols					
3	ALACANT	ALICANTE / ALACANT	0	1	1
3	ALACANT	ELDA	0	1	1
2	ALBACETE	ALBACETE	1	0	1
4	ALMERIA	ABLA	1	2	3
4	ALMERIA	ROQUETAS DE MAR	1	0	1
4	ALMERIA	SANTA CRUZ	1	1	2
6	BADAJOS	BADAJOS	2	1	3
6	BADAJOS	BERLANGA	3	1	4
6	BADAJOS	OLIVA DE LA FRONTERA	2	1	3
7	BALEARS	ALAIOR	1	0	1
7	BALEARS	ALCUDIA	1	1	2
7	BALEARS	CALVIA	2	1	3
7	BALEARS	CASTELL (ES)	1	0	1
7	BALEARS	EIVISSA	2	3	5
7	BALEARS	FORMENTERA	1	0	1
7	BALEARS	PALMA DE MALLORCA	1	2	3
7	BALEARS	SAN JOSE	1	0	1
8	BARCELONA	ALELLA	1	0	1
8	BARCELONA	ARGENTONA	2	1	3
8	BARCELONA	AVIA	1	0	1
8	BARCELONA	AVINYO	0	1	1
8	BARCELONA	BADALONA	6	3	9
8	BARCELONA	BADIA DEL VALLÈS	5	2	7
8	BARCELONA	BARBERA DEL VALLES	6	4	10
8	BARCELONA	BARCELONA	30	43	73
8	BARCELONA	CALDES DE MONTBUI	2	2	4
8	BARCELONA	CALLDETENES	3	0	3
8	BARCELONA	CAPELLADES	2	0	2
8	BARCELONA	CASTELLDEFELS	1	0	1
8	BARCELONA	CASTELLTERÇOL	2	1	3
8	BARCELONA	CENTELLES	0	1	1
8	BARCELONA	CERDANYOLA DEL VALLES	8	10	18

Cod. Prov.	Província destinació	Municipi destinació	Dones	Homes	Totals
8	BARCELONA	CORNELLA DE LLOBREGAT	0	1	1
8	BARCELONA	ESPLUGUES DE LLOBREGAT	0	1	1
8	BARCELONA	ESTANY (L')	1	1	2
8	BARCELONA	GARRIGA (LA)	1	1	2
8	BARCELONA	GAVA	0	1	1
8	BARCELONA	GRANOLLERS	2	1	3
8	BARCELONA	GURB	1	0	1
8	BARCELONA	HOSPITALET DE LLOBREGAT (11	4	15
8	BARCELONA	IGUALADA	1	0	1
8	BARCELONA	LLAGOSTA (LA)	4	1	5
8	BARCELONA	LLIÇA DE VALL	1	1	2
8	BARCELONA	MANLLEU	0	1	1
8	BARCELONA	MANRESA	1	1	2
8	BARCELONA	MARTORELL	1	0	1
8	BARCELONA	MASNOU (EL)	1	0	1
8	BARCELONA	MATADEPERA	3	1	4
8	BARCELONA	MATARO	0	2	2
8	BARCELONA	MOLLET DEL VALLES	2	1	3
8	BARCELONA	MONTCADA I REIXAC	1	1	2
8	BARCELONA	MONTGAT	0	1	1
8	BARCELONA	NAVARCLES	1	0	1
8	BARCELONA	ODENA	1	0	1
8	BARCELONA	OLOST	0	1	1
8	BARCELONA	PALAU DE PLEGAMANS	1	1	2
8	BARCELONA	PINEDA DE MAR	1	1	2
8	BARCELONA	POLINYA	0	1	1
8	BARCELONA	PRAT DE LLOBREGAT (EL)	2	0	2
8	BARCELONA	PREMIA DE MAR	0	1	1
8	BARCELONA	RIPOLLET	3	2	5
8	BARCELONA	RODA DE TER	1	0	1
8	BARCELONA	RUBI	1	6	7
8	BARCELONA	SABADELL	146	141	287
8	BARCELONA	SANT ANDREU DE LA BARCA	1	1	2
8	BARCELONA	SANT ANTONI DE VILAMAJOR	0	2	2
8	BARCELONA	SANT BOI DE LLOBREGAT	1	2	3
8	BARCELONA	SANT CUGAT DEL VALLES	4	2	6
8	BARCELONA	SANT CUGAT SESGARRIGUES	0	1	1
8	BARCELONA	SANT FELIU DE CODINES	0	1	1
8	BARCELONA	SANT JOAN DE VILATORRADA	0	1	1
8	BARCELONA	SANT JOAN DESPI	1	0	1
8	BARCELONA	SANT LLORENÇ SAVALL	8	6	14
8	BARCELONA	SANT QUIRZE DEL VALLES	5	0	5
8	BARCELONA	SANT VICENÇ DE CASTELLET	1	0	1
8	BARCELONA	SANT VICENÇ DELS HORTS	0	1	1
8	BARCELONA	SANTA COLOMA DE GRAMENET	0	1	1
8	BARCELONA	SANTA EULALIA DE RONÇANA	0	1	1
8	BARCELONA	SANTA MARGARIDA I ELS MON	1	0	1
8	BARCELONA	SANTA PERPETUA DE MOGODA	3	2	5
8	BARCELONA	SENTMENAT	13	8	21
8	BARCELONA	TERRASSA	24	22	46
8	BARCELONA	VACARISSES	2	0	2
8	BARCELONA	VILADECANS	0	1	1
8	BARCELONA	VILANOVA I LA GELTRU	0	3	3
11	CADIS	CADIZ	1	0	1

Cod. Prov.	Província destinació	Municipi destinació	Dones	Homes	Totals
12	CASTELLO	ONDA	1	0	1
51	CEUTA	CEUTA	0	1	1
16	CONCA	VARA DE REY	1	0	1
14	CORDOBA	BAENA	1	0	1
14	CORDOBA	PRIEGO DE CORDOBA	1	0	1
17	GIRONA	CASTELLO D'EMPURIES	0	1	1
17	GIRONA	CASTELL-PLATJA D'ARO	1	0	1
14	GIRONA	CELRA	0	1	1
17	GIRONA	GIRONA	2	3	5
17	GIRONA	LLORET DE MAR	0	1	1
17	GIRONA	PALAU-SAVERDERA	1	0	1
17	GIRONA	SANT FELIU DE GUIXOLS	0	1	1
17	GIRONA	SANT LLORENÇ DE LA MUGA	0	1	1
17	GIRONA	SILS	0	1	1
17	GIRONA	TORROELLA DE MONTGRI	0	1	1
17	GIRONA	TOSSA DE MAR	1	0	1
18	GRANADA	GRANADA	1	0	1
18	GRANADA	OTURA	1	1	2
20	GUIPUSCUA	DONOSTIA-SAN SEBASTIAN	0	1	1
20	GUIPUSCUA	IRUN	2	0	2
15	LA CORUNYA	BETANZOS	1	1	2
35	LES PALMES	ARUCAS	2	1	3
35	LES PALMES	HARIA	1	0	1
35	LES PALMES	OLIVA (LA)	1	1	2
35	LES PALMES	PUERTO DEL ROSARIO	0	1	1
35	LES PALMES	TUINEJE	0	1	1
35	LES PALMES	YAIZA	1	0	1
25	LLEIDA	ALAMUS (ELS)	1	0	1
25	LLEIDA	LLEIDA	1	1	2
25	LLEIDA	MOLLERUSSA	3	0	3
25	LLEIDA	NAUT ARAN	1	0	1
25	LLEIDA	SOLSONA	1	3	4
24	LLEO	SAN CRISTOBAL DE LA POLAN	0	1	1
24	LLEO	VALDEFRESNO	1	0	1
27	LUGO	MONFORTE DE LEMOS	1	3	4
28	MADRID	FUENLABRADA	0	1	1
28	MADRID	MADRID	4	6	10
28	MADRID	MAJADAHONDA	1	0	1
29	MALAGA	MALAGA	0	1	1
30	MURCIA	CARTAGENA	0	1	1
30	MURCIA	CEHEGIN	0	1	1
30	MURCIA	MOLINA DE SEGURA	1	0	1
30	MURCIA	MURCIA	0	1	1
30	MURCIA	SAN PEDRO DEL PINATAR	1	1	2
22	OSCA	ALMUDEVAR	3	3	6
22	OSCA	ESPLUS	1	0	1
22	OSCA	HUESCA	0	1	1
22	OSCA	MONZON	0	1	1
36	PONTEVEDRA	PONTEAREAS	0	1	1
38	SANTA CRUZ TENERIFE	ARONA	1	0	1
50	SARAGOSSA	MEQUINENZA	1	0	1
50	SARAGOSSA	MUELA (LA)	2	2	4
41	SEVILLA	MOLARES (LOS)	0	1	1
41	SEVILLA	PUEBLA DE LOS INFANTES (L	0	1	1

Cod. Prov.	Província destinació	Municipi destinació	Dones	Homes	Totals
41	SEVILLA	SANLUCAR LA MAYOR	2	2	4
43	TARRAGONA	ALCANAR	0	1	1
43	TARRAGONA	AMPOLLA (L')	1	1	2
43	TARRAGONA	CALAFELL	3	2	5
43	TARRAGONA	CAMBRILS	1	0	1
43	TARRAGONA	CANONGE (LA)	0	1	1
43	TARRAGONA	CUNIT	0	1	1
43	TARRAGONA	FREGINALS	0	2	2
43	TARRAGONA	MASLLORENÇ	2	0	2
43	TARRAGONA	MONTMELL (EL)	0	1	1
43	TARRAGONA	MONT-ROIG DEL CAMP	1	0	1
43	TARRAGONA	MORA D'EBRE	0	1	1
43	TARRAGONA	PALLARESOS (ELS)	1	0	1
43	TARRAGONA	POBLA DE MONTORNES (LA)	0	1	1
43	TARRAGONA	REUS	0	1	1
43	TARRAGONA	TORREDEMBARRA	0	1	1
44	TEROL	CRETAS	1	1	2
44	TEROL	FUENTESPALDA	1	1	2
46	VALENCIA	BENIFAIRO DE LA VALLDIGNA	0	1	1
46	VALENCIA	CULLERA	0	1	1
46	VALENCIA	GAVARDA	2	5	7
46	VALENCIA	POLINYA DE XUQUER	0	1	1
46	VALENCIA	VALENCIA	0	3	3
47	VALLADOLID	VALLADOLID	0	1	1
Total baixes per canvi de residència			413	407	820

Països	Dona	Home	Total
CIUTADANS ESTRANGERS:	12	18	30
CIUTADANS ESPANYOLS:	401	389	790
TOTALS:	413	407	820

12. Baixes per canvi de residència: resum de destinacions

Municipis destinació	Total	%
SABADELL	287	35,01%
BARCELONA CIUTAT	73	8,91%
TERRASSA	46	5,61%
SENTMENAT	21	2,56%
CERDANYOLA DEL VALLÈS	18	2,19%
RESTA DEL VALLÈS	96	11,71%
RESTA PROVÍNCIA BARCELONA	77	9,39%
RESTA DE CATALUNYA	48	5,85%
RESTA D'ESPANYA	124	15,12%
ESTRANGER	30	3,65%
TOTAL	820	100,00%

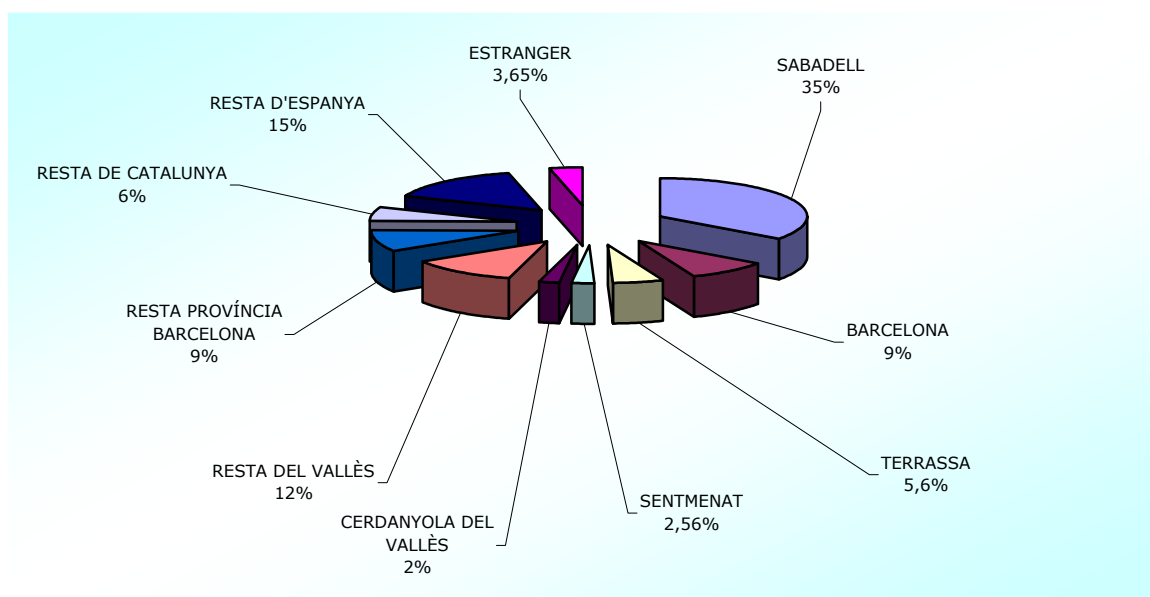

12. Total baixes per canvi de residència i altres: per zones i edats

MUNICIPI DE DESTINACIÓ	[00 , 04]	[05 , 09]	[10 , 14]	[15 , 19]	[20 , 24]	[25 , 29]	[30 , 34]	[35 , 39]	[40 , 44]	[45 , 49]	[50 , 54]	[55 , 59]	[60 , 64]	[65 , 69]	[70 , 74]	[75 , 79]	[80 , 84]	[85 , 89]	[90 , 94]	[95 , 99]	Total	%
SABADELL	18	14	12	13	26	35	35	34	28	26	11	11	7	2	1	4	1	8	1	0	287	28,79%
BARCELONA CIUTAT	6	1	1	3	5	9	12	10	5	5	8	4	2	0	0	0	0	1	0	1	73	7,32%
TERRASSA	0	2	2	1	8	6	8	4	6	2	2	1	0	2	2	0	0	0	0	0	46	4,61%
SENTMENAT	2	2	1	1	0	2	7	2	1	0	0	1	2	0	0	0	0	0	0	0	21	2,11%
CERDANYOLA DEL VALLÈS	2	3	1	0	0	5	1	2	0	0	0	2	0	0	1	0	0	1	0	0	18	1,81%
HOSPITALET DE LLOBREGAT	2	1	0	0	2	1	1	0	4	1	2	0	1	0	0	0	0	0	0	0	15	1,50%
SANT LLORENÇ SAVALL	0	0	1	0	1	2	1	2	2	2	0	0	2	0	0	0	0	1	0	0	14	1,40%
BARBERÀ DEL VALLÈS	2	0	1	0	0	2	1	1	1	1	0	0	0	0	0	0	0	1	0	0	10	1,00%
MADRID	1	0	0	1	2	4	2	0	0	0	0	0	0	0	0	0	0	0	0	0	10	1,00%
RESTA DEL VALLÈS	4	4	8	3	4	6	12	9	7	6	1	2	1	0	1	3	0	1	0	0	72	7,22%
RESTA PROV. BARCELONA	7	3	0	0	2	9	11	10	4	2	5	3	1	1	1	0	2	0	1	0	62	6,22%
RESTA DE CATALUNYA	1	0	3	5	5	7	3	4	4	3	4	2	3	1	0	0	2	0	1	0	48	4,81%
ESPANYOLS (Inclusió indeguda)	2	9	3	4	6	5	11	10	7	4	5	2	4	2	2	1	0	0	0	0	77	7,72%
RESTA D'ESPANYA	7	9	7	5	4	14	18	13	5	11	9	7	1	0	0	1	1	2	0	0	114	11,43%
BAIXES (per duplicitat)	1	1	0	0	1	0	1	0	0	0	0	0	0	0	0	0	0	0	0	0	4	0,40%
ESTRANGERS (Inclusió indeguda)	0	1	4	5	5	8	14	10	10	4	3	3	2	1	0	0	0	0	0	0	70	7,02%
ESTRANGERS (caducitat Padró)	1	0	0	1	2	5	3	3	7	3	0	0	0	0	0	1	0	0	0	0	26	2,61%
ESTRANGER	0	2	1	3	3	5	1	4	5	2	1	0	1	1	0	1	0	0	0	0	30	3,01%
TOTALS	56	52	45	45	76	125	142	118	96	72	51	38	27	10	8	11	6	15	3	1	997	100,00%
percentatge	5,62%	5,22%	4,51%	4,51%	7,62%	12,54%	14,24%	11,84%	9,63%	7,22%	5,12%	3,81%	2,71%	1,00%	0,80%	1,10%	0,60%	1,50%	0,30%	0,12%		

Total Vallès	28	25	26	18	39	58	65	54	45	37	14	17	12	4	5	7	1	12	1	0	468	46,94%
Total Província Barcelona	15	5	1	3	9	19	24	20	13	8	15	7	4	1	1	0	2	1	1	1	150	15,05%
Total Catalunya	44	30	30	26	53	84	92	78	62	48	33	26	19	6	6	7	5	13	3	1	666	66,80%

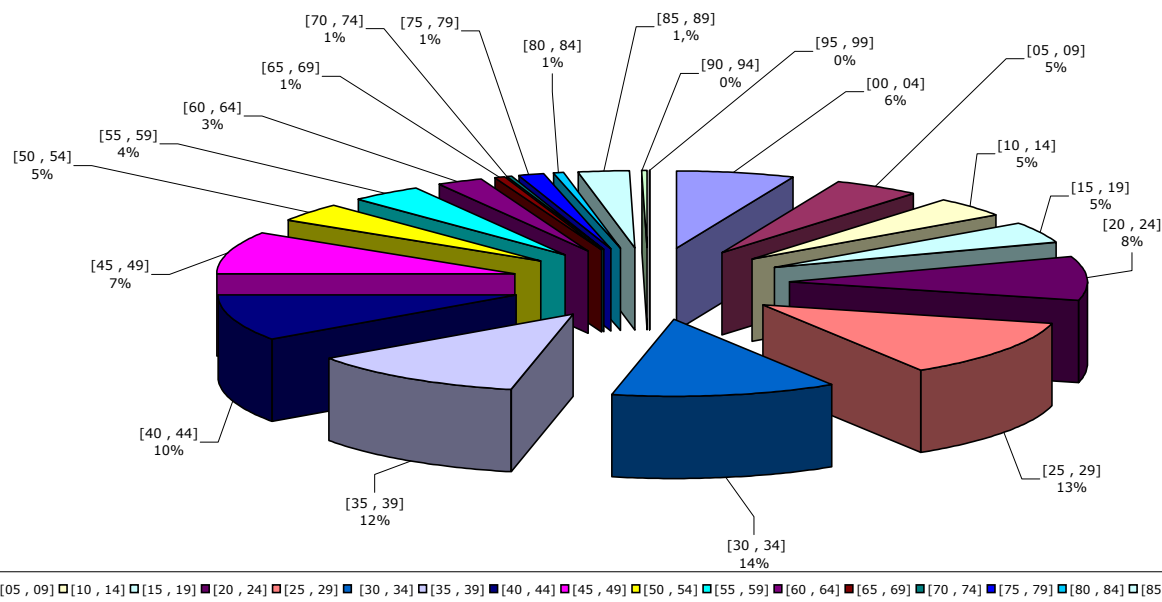

13. Baixes per duplicitat

codi nac.	Nacionalitat	Dones	Homes	Total
108	ESPANYA	1	1	2
128	ROMANIA	1	1	2
Total		2	2	4

13. Baixes per caducitat del padró

codi nac.	Nacionalitat	Dones	Homes	Total
340	ARGENTINA	0	4	4
341	BOLIVIA	4	2	6
342	BRASIL	1	0	1
343	COLOMBIA	2	1	3
315	CUBA	0	1	1
345	EQUADOR	0	2	2
228	MARROC	2	1	3
426	PAKISTAN	0	2	2
350	URUGUAI	0	1	1
351	VENEÇUELA	1	0	1
407	XINA	1	1	2
Total		11	15	26

14. Baixes per inclusió indeguda (comparativa país naixement i nacionalitat)

Cod. país naix.	País naixement	Dones	Homes	Total
108	ESPANYA	29	35	64
341	BOLIVIA	8	6	14
343	COLOMBIA	4	6	10
340	ARGENTINA	3	4	7
128	ROMANIA	4	2	6
345	EQUADOR	2	4	6
344	XILE	3	2	5
104	BULGARIA	3	1	4
228	MARROC	0	4	4
426	PAKISTAN	0	4	4
342	BRASIL	2	1	3
348	PERU	2	1	3
125	REGNE UNIT	0	2	2
351	VENEÇUELA	0	2	2
407	XINA	1	1	2
103	BELGICA	0	1	1
122	POLONIA	0	1	1
132	SUÏSSA	0	1	1
135	UCRANIA	0	1	1
202	ANGOLA	0	1	1
302	ESTATS UNITS	0	1	1
303	MEXIC	1	0	1
315	CUBA	0	1	1
321	HONDURES	1	0	1
326	REP. DOMINICANA	0	1	1
347	PARAGUAI	1	0	1
Total		64	83	147

Cod. país nac.	Nacionalitat	Dones	Homes	Total
108	ESPANYA	34	43	77
341	BOLIVIA	8	6	14
343	COLOMBIA	3	3	6
128	ROMANIA	4	2	6
126	ALEMANYA	3	1	4
340	ARGENTINA	1	3	4
104	BULGARIA	3	1	4
228	MARROC	0	4	4
426	PAKISTAN	0	4	4
342	BRASIL	2	1	3
345	EQUADOR	1	2	3
125	REGNE UNIT	0	2	2
351	VENEÇUELA	0	2	2
407	XINA	1	1	2
103	BELGICA	0	1	1
315	CUBA	0	1	1
302	ESTATS UNITS	0	1	1
321	HONDURES	1	0	1
303	MEXIC	1	0	1
347	PARAGUAI	1	0	1
348	PERU	1	0	1
122	POLONIA	0	1	1
123	PORTUGAL	0	1	1
326	REP. DOMINICANA	0	1	1
132	SUÏSSA	0	1	1
135	UCRANIA	0	1	1
Total		64	83	147