



Presentació del nou servei TAD

Adjudicació del servei d'aparcament subterrani i zona blava

Regidoria de Mobilitat



Castellar del Vallès, 19 de desembre de 2012



Nou servei de transport a la demanda en taxi

Castellar – Can Font – Ca n'Avellaneda

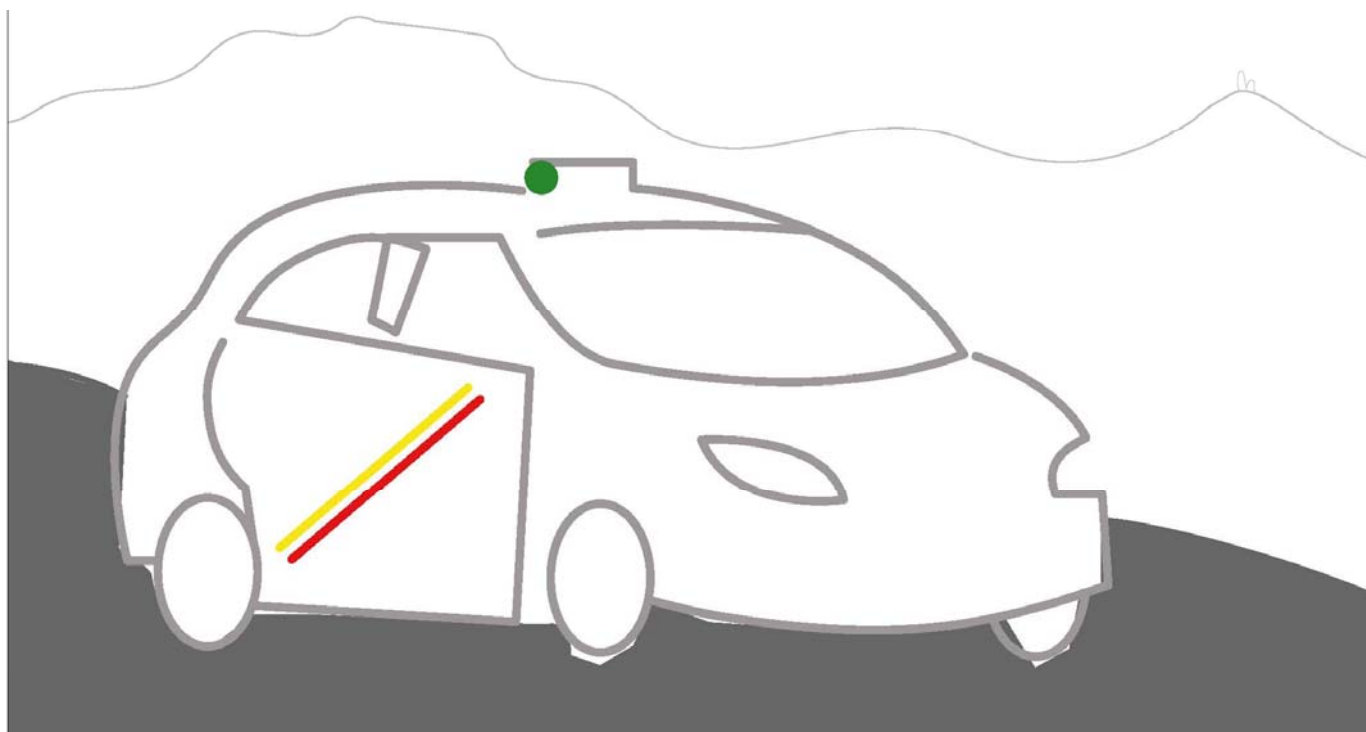



Signatura del
conveni entre
l'Ajuntament i
Ràdio Taxi
Castellar
(12/12/12)

A partir del 2 de gener, la línia d'autobús C6 es substitueix per un nou servei de transport a la demanda que prestaran els taxistes de Castellar del Vallès.

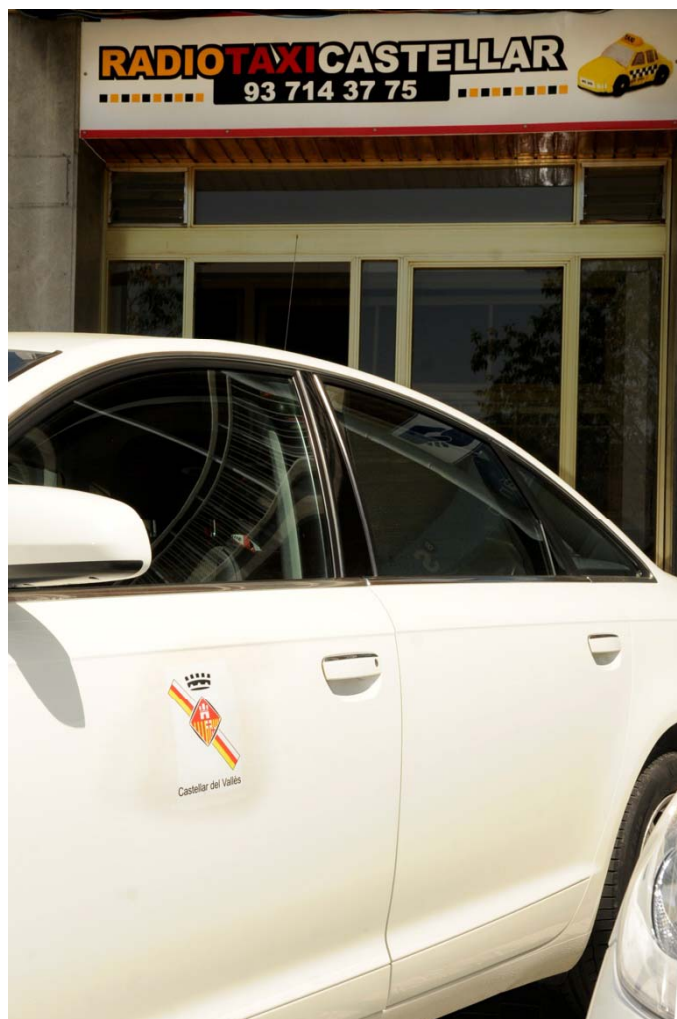

Funcionament

Reserva del servei obligatòria

Abans de les 8 del vespre del dia anterior al telèfon de Ràdio Taxi Castellar: 93 714 37 75.

Preus

TAD-senzill (títol d'un viatge): 2 euros. Punt de venda: al mateix taxi (prèvia reserva)

Targeta multiviatge TAD-10 (10 viatges): 10 euros. Punt de venda: al Servei d'Atenció Ciutadana

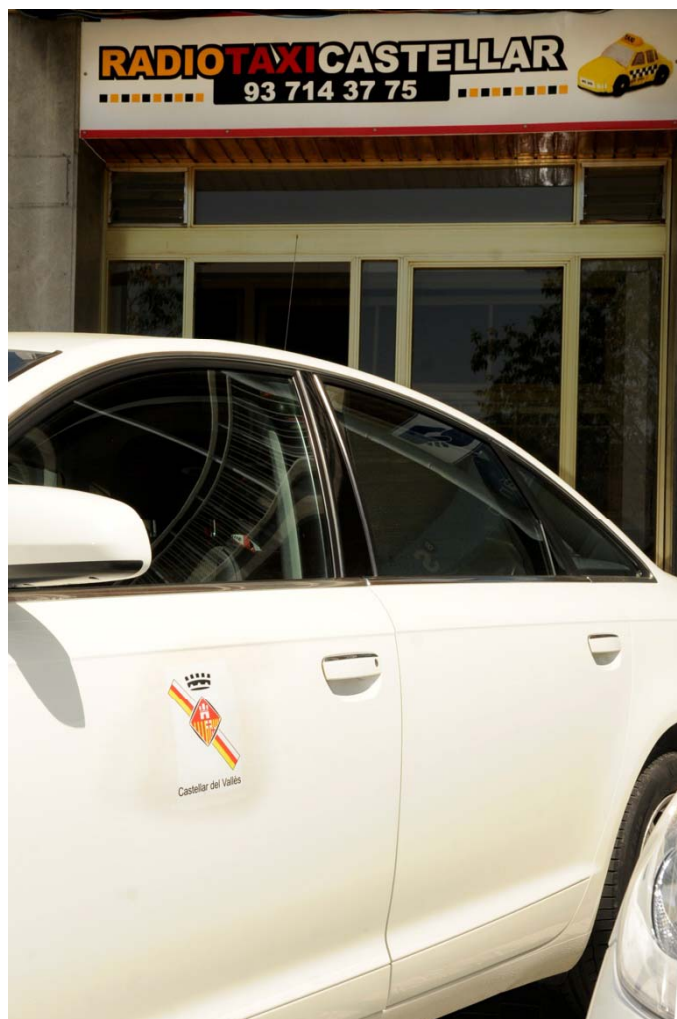

Horari

De dilluns a divendres en tres franges horàries: matí, migdia i tarda

No hi haurà serveis els dissabtes, diumenges, festius ni el mes d'agost.

SORTIDES NUCLI URBÀ	SORTIDES CAN FONT
07.15	07.30
08.15	08.30
13.45	14.00
14.45	15.00
17.45	18.00
18.45	19.00



Parades

El taxi adaptarà el recorregut a les parades sol·licitades, que només es faran en cas que hi hagi viatges concertats.

ZONA	PARADA	ADREÇA
CAN FONT	CAN FONT	Parades habituals
CA N'AVELLANEDA	CA N'AVELLANEDA	Parades habituals
NUCLI URBÀ	IES CASTELLAR	Davant IES
	ESCOLA MESTRE PLA	Parada bus c. Urgell
	CAP CASTELLAR	Parada bus c. Jaume I
	IES PUIG DE LA CREU	Parada bus Ronda Tolosa
	PLAÇA CALISSÓ	Parada taxi

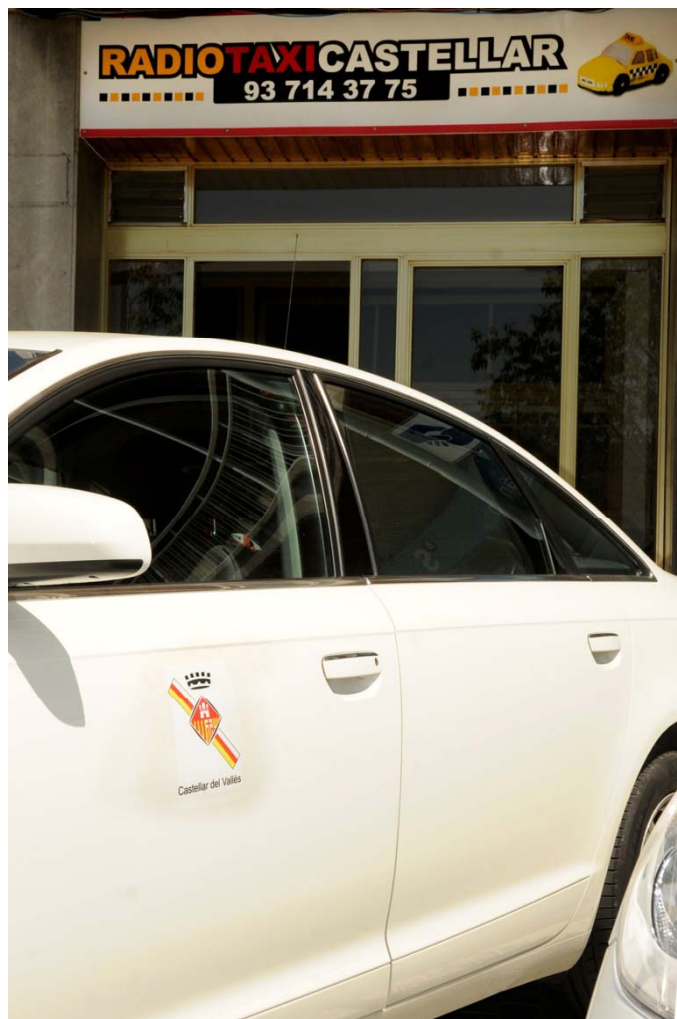

Motivació del canvi

- _Voluntat de mantenir el servei que connecta aquestes dues urbanitzacions amb el nucli urbà
- Oferta ajustada a la demanda real d'usuaris (en l'actualitat és de 22 usuaris diaris de mitjana)
- Disminució del cost del servei en més d'un 50% (cost de la línia C6 estimat pel 2013: 85.000 euros)

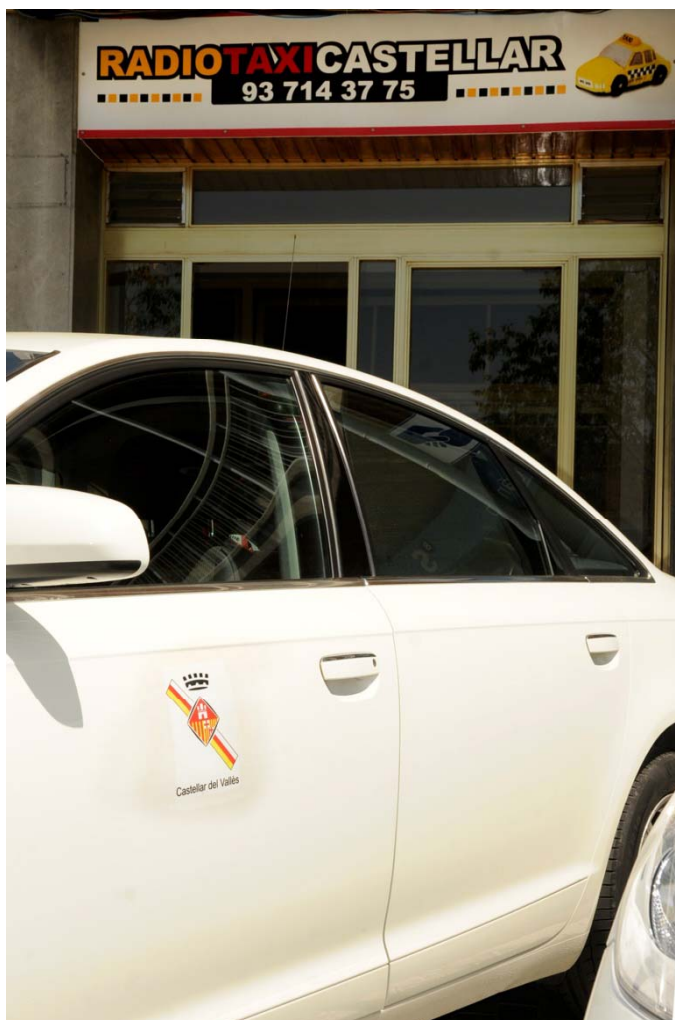

Usuaris TEB

- Línia C6 també és utilitzada pels usuaris del centre especial de treball TEB
- S'estan estudiant diverses alternatives per tal de mantenir la subvenció en el transport a aquest col·lectiu:
 1. Per a usuaris sense dificultats de mobilitat
 2. Per a usuaris amb mobilitat reduïda

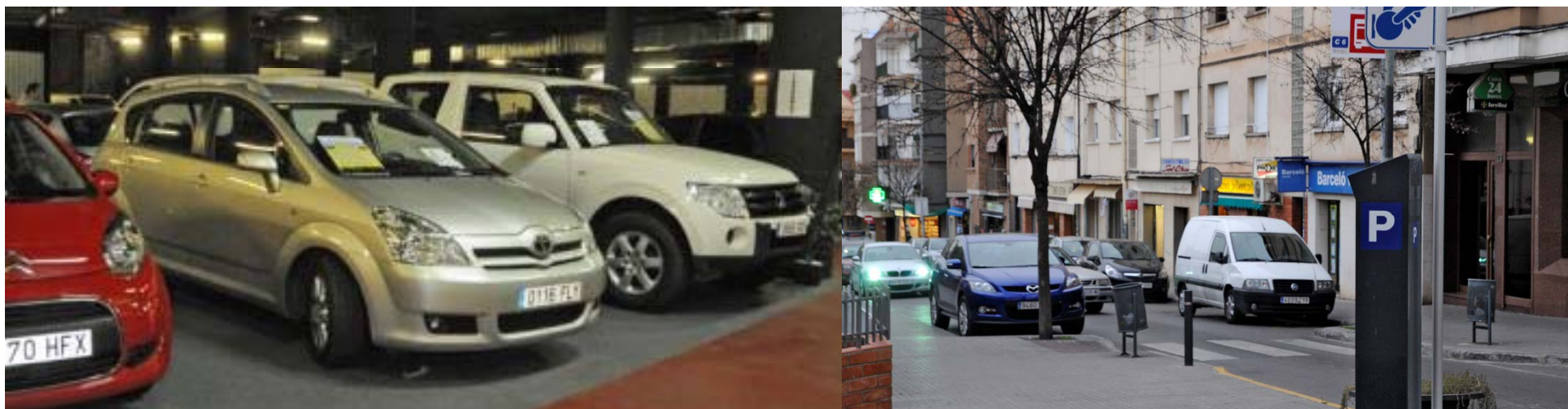

- Adjudicació en el Ple del 18 de desembre a **SABA APARCAMIENTOS S.A.**
- Oferta més ben valorada entre les tres presentades a concurs



Condicions de l'oferta:

- Durada: 15 anys
- Cànon fix: 10.000 euros anuals
- Cànon variable (en tots els trams): 5%
- Taxa de manteniment primer tram d'ocupació: 10%
- Es mantenen les condicions comercials, tarifàries i d'exploració actuals



Condicions de l'oferta:

Aparcament subterrani

- Inversió inicial de millora de la instal·lació: 172.500 €
- L'empresa assumeix la neteja, consums i manteniments de l'equipament
- Horari: de dilluns a dissabtes, de 8.30 a 22 h
- Dies festius d'obertura: 5



Condicions de l'oferta:

Zona blava

- S'afegeixen 5 màquines d'expedició
- Es mantenen les mateixes tarifes d'estacionament i la modalitat de 30 minuts gratuïts per a usuaris al corrent de pagament de l'Impost de Vehicles a l'Ajuntament de Castellar.



Gestió econòmica

La gestió d'aquest servei ha deixat de ser deficitària, amb l'aplicació de les següents mesures:

- Nou contracte: Millora econòmica de 70.000 euros anuals, entre estalvis de despeses i ingressos a les arques municipals
- Implantació de la nova modalitat de 30 minuts gratuïts de zona blava
- Noves condicions per la venda de tiquets per a clients del Mercat i supermercat de la pl. Major
- Lloguer de places a l'aparcament subterrani a un operador de venda de vehicles d'ocasió



Presentació del nou servei TAD

Adjudicació del servei d'aparcament subterrani i zona blava

Regidoria de Mobilitat



Castellar del Vallès, 19 de desembre de 2012