

**Solució global:**



1. Consolidació del talús
2. Nova estructura prefabricada per al suport de les pistes poliesportives de l'escola
3. Reforma de les pistes de tennis i pàdel malmeses per la caiguda del mur

Pressupost aprox. **557.860,24 €** (IVA i projectes inclosos)

Finançament: **50% Ajuntament – 50% Dep. Educació**

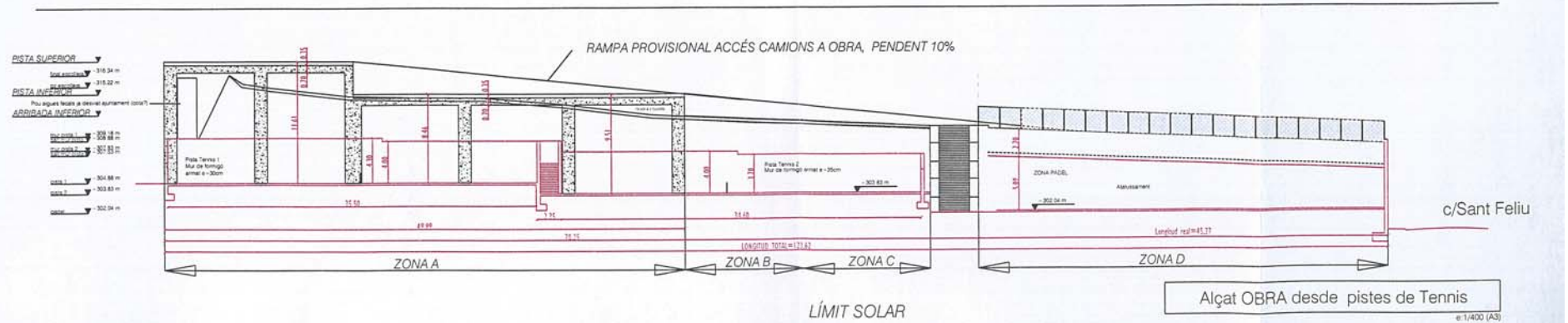
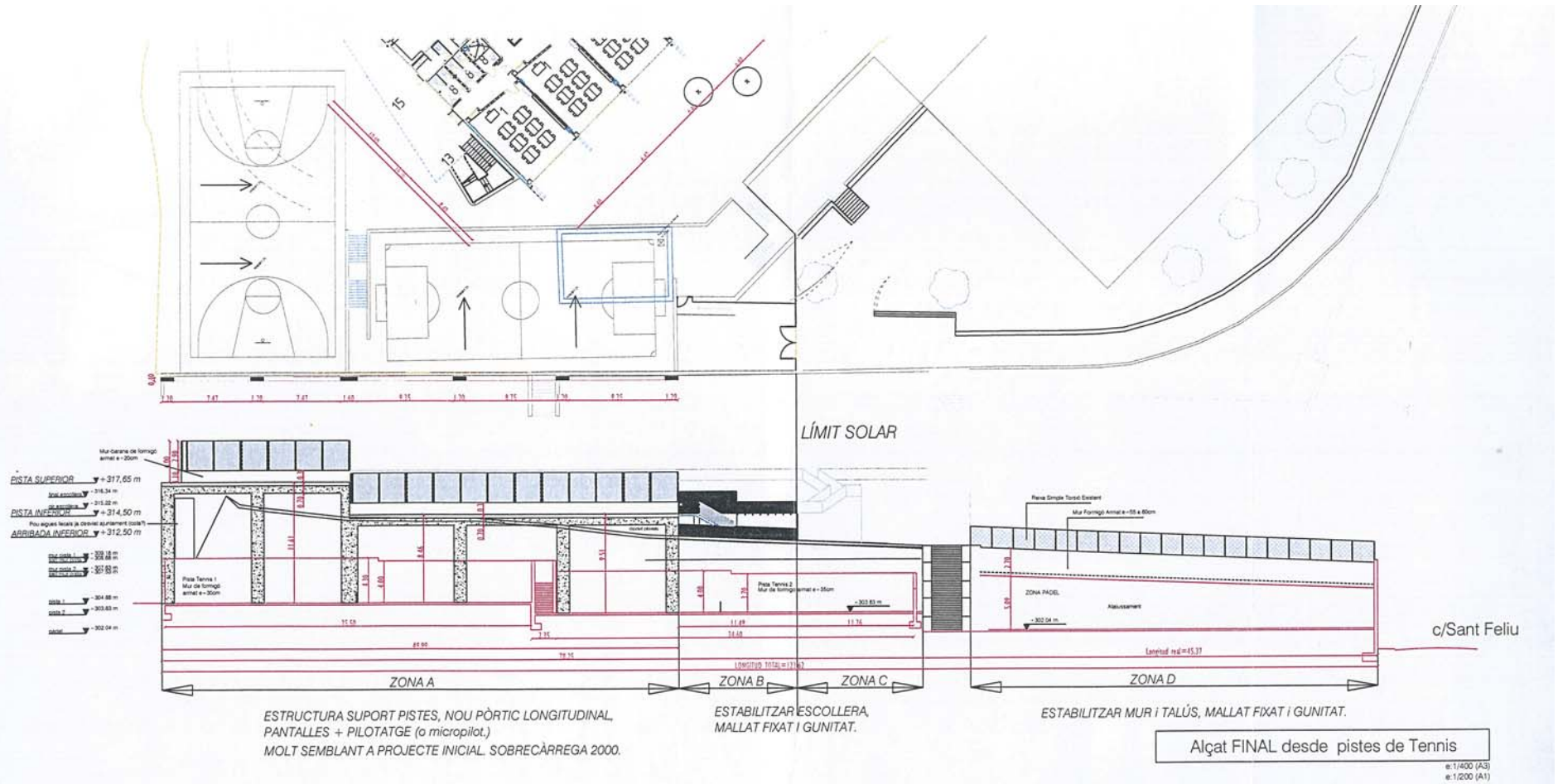

## CEIP EL SOL I LA LLUNA

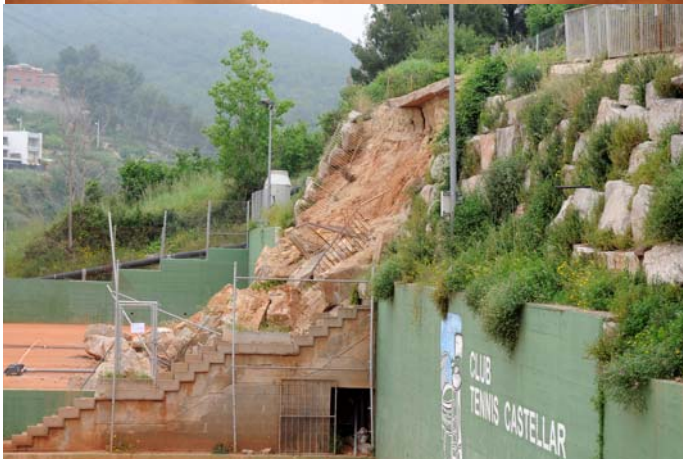

## Reposició del mur i talús sud

Detall de les actuacions:

1. Modificació del **projecte** i tramitació de permisos
2. **Enderroc** i transport del mur actual
3. **Consolidació dels talús** mitjançant ancoratges, malla i projecció de formigó



3. **Consolidació dels talús** mitjançant ancoratges, malla i projecció de formigó



Exemple

3. **Consolidació dels talús** mitjançant ancoratges, malla i projecció de formigó



Exemple



3. **Consolidació dels talús** mitjançant ancoratges, malla i projecció de formigó



Exemple

Detall de les actuacions:

4. **Estructura prefabricada per al suport de les pistes poliesportives de l'escola:** es substituiran els murs de contenció per pilars prefabricats que salvaran el desnivell des de la cota del club del tennis a la cota de l'escola.

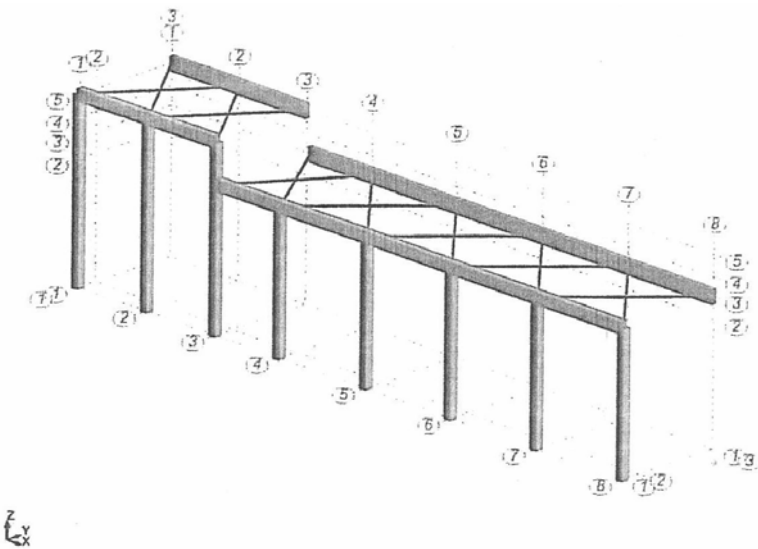

## CEIP EL SOL I LA LLUNA

### Reposició del mur i talús sud

Detall de les actuacions:

5. Reforma de les **pistes de tennis i de pàdel**
6. Construcció de la façana de l'escola i resta de l'obra

